

PGR

PROCURADURÍA GENERAL DE LA REPÚBLICA



# ORIGINAL TOMO CDLXIV

FONDO PROCURADURÍA GENERAL DE LA REPÚBLICA  
 UNIDAD ADMINISTRATIVA SUBPROCURADURIA DE DERECHOS HUMANOS, PREVENCIÓN DEL DELITO Y SERVICIOS A LA COMUNIDAD  
 ÁREA RESPONSABLE OFICINA DE INVESTIGACION  
 RESPONSABLE DEL CONTROL DE EXPEDIENTES \_\_\_\_\_  
 CLAVE Y NOMBRE DE LA SECCIÓN AVERIGUACION PREVIA  
 CLAVE Y NOMBRE DE LA SERIE \_\_\_\_\_  
 CLAVE Y NOMBRE DE LA SUBSERIE (OPCIONAL) \_\_\_\_\_  
 CLAVE Y NOMBRE DEL EXPEDIENTE AP/PGR/SDHPDSC/OI/001/2015

### ACCESO

|                                 |    |          |    |          |
|---------------------------------|----|----------|----|----------|
| PÚBLICO                         | SI | _____    | NO | <u>X</u> |
| INFORMACIÓN RESERVADA           | SI | <u>X</u> | NO | _____    |
| INFORMACIÓN CONFIDENCIAL        | SI | <u>X</u> | NO | _____    |
| RESTRINGIDO DURANTE SU VIGENCIA | SI | <u>X</u> | NO | _____    |

### RESUMEN DEL CONTENIDO

LA DOCUMENTACION DEL PRESENTE EXPEDIENTE SE INTEGRA CON LAS DIVERSAS ACTUACIONES PRACTICADAS E INFORMACION RECABADOS PARA LA INTEGRACION DEL DELITO QUE SE INVESTIGA.

### FECHAS EXTREMAS

AÑO DE APERTURA EXPEDIENTE 2015 INDETERMINADO

### FORMATO Ó SOPORTE

PAPEL X FOTOGRAFIAS \_\_\_\_\_ LIBROS \_\_\_\_\_ DISQUETES \_\_\_\_\_ CD ROM \_\_\_\_\_ ENGARGOLADO \_\_\_\_\_  
 VIDEO \_\_\_\_\_ OTRO (S) \_\_\_\_\_ DESCRIBIR \_\_\_\_\_

### VALOR DOCUMENTAL

|                |          |
|----------------|----------|
| ADMINISTRATIVO | _____    |
| LEGAL          | <u>X</u> |
| CONTABLE       | _____    |

### CARÁCTER FUNCIONAL

|                    |          |
|--------------------|----------|
| TÉCNICO SUSTANTIVO | <u>X</u> |
| DE GESTIÓN INTERNA | _____    |

### PLAZO DE CONSERVACIÓN

|                          |            |
|--------------------------|------------|
| VIGENCIA COMPLETA        | _____ AÑOS |
| ARCHIVO DE TRÁMITE       | _____ AÑOS |
| ARCHIVO DE CONCENTRACIÓN | _____ AÑOS |

### CONFORMACIÓN

|                   |            |
|-------------------|------------|
| NÚMERO DE LEGAJOS | <u>464</u> |
| NÚMERO DE FOJAS   | _____      |



**CONSTANCIA DE APERTURA DE ACTUACIONES  
CORRESPONDIENTES AL TOMO NÚMERO 464**

--- En la Ciudad de México, siendo el día Doce de Junio  
de dos mil diecisiete, el suscrito Licenciado ,  
Agente del Ministerio Público de la Federación, adscrito a la Oficina de Investigación  
dependiente de la Subprocuraduría de Derechos Humanos, Prevención del Delito y Servicios  
a la Comunidad, quien con fundamento en el artículo 16 del Código Federal de  
Procedimientos Penales actúa en forma legal con dos testigos de asistencia que al final firman  
para debida constancia de lo actuado:-----

**HACE CONSTAR**-----

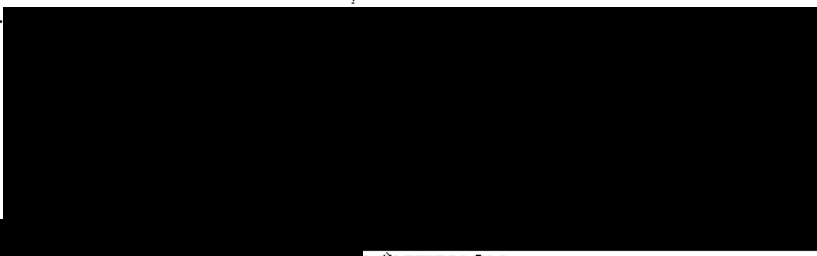
--- Que siendo la fecha citada con anterioridad se procede a dar inicio al tomo número 464  
(Cuatrocientos Sesenta y Cuatro), de la Averiguación Previa al rubro citada, lo  
anterior para efectos de un mejor manejo del mismo y en atención al número consecutivo  
correspondiente, el cual comenzará con la foja número **1 (uno)** la cual corresponde a la  
presente constancia, situación que se hace constar para los efectos legales que  
correspondan, por lo que no habiendo nada más que hacer constar por el momento se da  
por terminada la pr 

**ASISTENCIA**





FONDO PROCURADURIA GENERAL DE LA REPUBLICA  
 UNIDAD ADMINISTRATIVA SUBPROCURADURIA ESPECIALIZADA EN INVESTIGACION DE DELINCUENCIA ORGANIZADA  
 AREA RESPONSABLE UNIDAD ESPECIALIZADA EN INVESTIGACION DE DELITOS CONTRA LA SALUD

RESPONSABLE DEL CONTROL DE EXPEDIENTES LIC. [REDACTED]

CLAVE Y NOMBRE DE LA SECCIÓN 7S AVERIGUACIONES PREVIAS

CLAVE Y NOMBRE DE LA SERIE 7S.2 DELITOS CONTRA LA SALUD

CLAVE Y NOMBRE DE LA SUBSERIE (OPCIONAL)

CLAVE Y NOMBRE DEL EXPEDIENTE 7S.2 A.P. PGR/SEIDO/UEIDCS/3311/2014

ACCESO

|                                 |    |                                     |    |                                     |
|---------------------------------|----|-------------------------------------|----|-------------------------------------|
| PÚBLICO                         | SI | <input type="checkbox"/>            | NO | <input checked="" type="checkbox"/> |
| INFORMACIÓN RESERVADA           | SI | <input checked="" type="checkbox"/> | NO | <input type="checkbox"/>            |
| INFORMACIÓN CONFIDENCIAL        | SI | <input checked="" type="checkbox"/> | NO | <input type="checkbox"/>            |
| RESTRINGIDO DURANTE SU VIGENCIA | SI | <input checked="" type="checkbox"/> | NO | <input type="checkbox"/>            |

RESUMEN DEL CONTENIDO

[REDACTED]

FECHAS EXTREMAS

AÑO DE APERTURA EXPEDIENTE 2014 AÑO DE CIERRE EXPEDIENTE \_\_\_\_\_

FORMATO Ó SOPORTE

PAPEL  FOTOGRAFIAS \_\_\_\_\_ LIBROS \_\_\_\_\_ DISQUETES \_\_\_\_\_ CD ROM \_\_\_\_\_ ENGARGOLADO \_\_\_\_\_  
 VIDEO \_\_\_\_\_ OTRO (S) \_\_\_\_\_ DESCRIBIR \_\_\_\_\_

VALOR DOCUMENTAL

ADMINISTRATIVO \_\_\_\_\_  
 LEGAL   
 CONTABLE \_\_\_\_\_

CARÁCTER FUNCIONAL

TÉCNICO SUSTANTIVO   
 DE GESTIÓN INTERNA \_\_\_\_\_

PLAZO DE CONSERVACIÓN

VIGENCIA COMPLETA \_\_\_\_\_ AÑOS  
 ARCHIVO DE TRÁMITE \_\_\_\_\_ AÑOS  
 ARCHIVO DE CONCENTRACIÓN 12 AÑOS

CONFORMACIÓN

NÚMERO DE LEGAJOS 14  
 NÚMERO DE FOJAS 936

COPIA  
 recibida  
 por la  
 Unidad de  
 Investigación



Subprocuraduría Especializada en Investigación de Delincuencia Organizada.  
Unidad Especializada en Investigación de Delitos Contra la Salud.

0003

AP. PGR/SEIDO/UEIDCS/331/2014.

**ACUERDO DE RECEPCIÓN DE DOCUMENTO**

GENERAL DE LA REPÚBLICA  
de Derechos Humanos,  
y Servicios a la Comunidad  
Investigación

en la Ciudad de México, Distrito Federal, siendo el veintitrés de enero de dos mil quince.

--- **TÉNGASE** Por recibido volante [REDACTED]

--- Documento constante de cincuenta y tres fojas del cual con fundamento en el artículo 208 del Código Federal de Procedimientos Penales se DA FE de tener a la vista en el interior de esta oficina, por lo que es de acordarse y se

**ACUERDA**

--- **PRIMERO.**- Esta Representación Social de la Federación ordena que el presente documento sea agregado a las constancias que integran la presente indagatoria para que surta los efectos legales correspondientes.

--- **SEGUNDO.**- Las demás que sean necesarias para la debida integración de la presente indagatoria.

**CÚMPLASE**

--- Así lo acordó y firma el licenciado [REDACTED] Agente del Ministerio Público de la Federación, adscrito a la Unidad Especializada en Investigación de Delitos Contra la Salud de la Subprocuraduría de Investigación Especializada en Delincuencia Organizada, quien actúa en forma legal con testigos de asistencia que al final firman y dan fe.

**DAMOS FE.** [REDACTED]

TESTIGO DE ASISTENCIA

[REDACTED]

TESTIGO DE ASISTENCIA

[REDACTED]

SECRETARÍA GENERAL DE LA FISCALÍA  
SUBPROCURADURÍA ESPECIALIZADA EN  
INVESTIGACIÓN DE DELINCUENCIA ORGANIZADA  
UNIDAD ESPECIALIZADA EN INVESTIGACIÓN  
DE DELITOS CONTRA LA SALUD



CONTROL Y SEGUIMIENTO DE DOCUMENTACIÓN EXTERNA

Volante: [Redacted]

|                     |            |
|---------------------|------------|
| Fecha de recepción: | [Redacted] |
| Destinatario:       | [Redacted] |
| Remitente:          | [Redacted] |
| Turnado a:          | [Redacted] |
| Entidad:            | [Redacted] |

|  |                  |         |   |
|--|------------------|---------|---|
| Asunto:  | EL QUE SE INDICA | Anexos: | 0 |
| SE REMITE PROPUESTA DE PERITO Y DICTAMEN EN MATERIA DE FOTOGRAFÍA EN RELACIÓN A LA A.P. PGR/SEIDO/UEIDCS/331/2014. |                  |         |   |

|   |          |                            |
|---|----------|----------------------------|
| Instrucciones:                          | Trámite: | PARA SU ATENCIÓN Y EFECTOS |
| PARA SU ATENCIÓN Y EFECTOS PROCEDENTES. |          |                            |

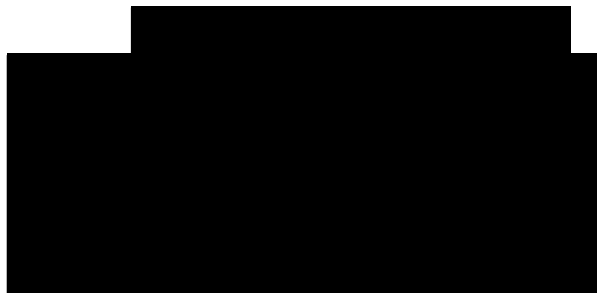
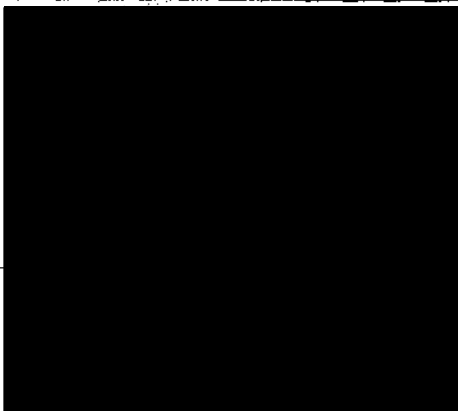



NÚMERO DE FOLIO: 2527

A.P.: PGR/SEIDO/UEIDCS/331/2014

ASUNTO: DICTAMEN EN LA ESPECIALIDAD  
DE FOTOGRAFIA FORENSE.

México D.F; a 16 de Enero del 2015.

PROCURADURÍA GENERAL DE LA REPÚBLICA  
Derechos Humanos,  
Servicios a la Comunidad  
Investigación

LIC. [REDACTED]  
AGENTE DEL MINISTERIO PÚBLICO DE LA FEDERACIÓN  
UNIDAD ESPECIALIZADA EN INVESTIGACION DE  
DELITOS CONTRA LA SALUD  
SUBPROCURADURIA ESPECIALIZADA EN  
INVESTIGACION DE DELINCUENCIA ORGANIZADA.  
P r e s e n t e.

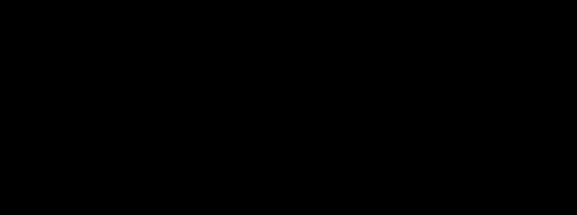

La que suscribe Perito en materia de Fotografía Forense pro  
Dirección General de Laboratorios Criminalísticos para intervenir en la Averiguación Previa al rubro citada,  
emite el siguiente:

**DICTAMEN**

**ANTECEDENTES.**

En atención a su Oficio [REDACTED]

**PLANTEAMIENTO DEL PROBLEMA.**

[REDACTED]

**ELEMENTOS DE ESTUDIO**

[REDACTED]

**MÉTODO DE ESTUDIO.**

**DEDUCTIVO:** Es aquel que parte de un marco general de referencia hacia algo en particular; llevando a cabo tomas fotográficas: Generales, Medianos Acercamientos (Relacionadas) y Acercamientos.

Rev.: 01 Ref.: IT 55-01 E [REDACTED]



NÚMERO DE FOLIO: 2527

A.P.: PGR/SEIDO/UEIDCS/331/2014

PROCURADURÍA GENERAL DE LA REPÚBLICA  
Derechos Humanos

**EQUIPO FOTOGRAFICO UTILIZADO.**

[Redacted]

**OBSERVACIONES.**

[Redacted]

**CONCLUSIONES.**

[Redacted]

[Redacted]

**ANEXOS: 103** (ciento tres) Impresiones fotográficas en tamaño 10.2 X 15.2 cms.

Rev.: 01

Ref: IT-EE-01

EQ-EE-07

[Redacted]

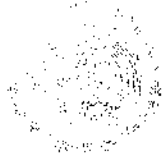

SECRETARÍA DE JUSTICIA  
FEDERATIVA  
SECRETARÍA DE JUSTICIA  
FEDERATIVA  
SECRETARÍA DE JUSTICIA  
FEDERATIVA

FOLIO: 2527  
A.P.: PGR/SEIDO/UEIDCS/331/2014

ASUNTO: PROPUESTA DE PERITO

México, D.F., 14 de enero de 2015

LIC. [REDACTED]  
AGENTE DEL MINISTERIO PÚBLICO DE LA FEDERACIÓN  
UNIDAD ESPECIALIZADA EN INVESTIGACION DE DELITOS  
CONTRA LA SALUD  
SUBPROCURADURÍA ESPECIALIZADA EN INVESTIGACIÓN  
EN DELINCUENCIA ORGANIZADA  
Presente.

Por instrucciones superiores, con fundamento en los artículos **10, Fracción IV y VI, 22 Fracción I, inciso d) y 25** de la Ley Orgánica de la Procuraduría General de la República, publicada en el Diario Oficial de la Federación el día 29 de mayo de 2009, con relación a los numerales **3 inciso G), fracción I y H) fracción XLI, 12 fracción II, 40 fracciones I, III, IX, X, XII y XIII**, así como **88 fracciones I, II, y V**, del Reglamento publicado en el Diario Oficial de la Federación el día 23 de julio de 2012 y en atención a su oficio **UEIDCS/CGB/220/2015** de fecha 14 de enero de 2015 y recibido en esta Coordinación General el día de la fecha, a través del cual solicita se designe Perito en materia de Fotografía. Al respecto, me permito manifestarle lo siguiente:

Me doy por enterado del contenido de su oficio, informándole que se proponen como Peritas en Materia de **Fotografía Forense** a las CC. [REDACTED]

Sin otro particular, aprovecho la oportunidad para reiterarle mi más alta consideración.

ATENTAMENTE  
"SUFRAGIO EFECTIVO. NO REELECCIÓN"  
EL DIRECTOR DE LABORATORIOS DE QUÍMICA  
Encargado del despacho de la Dirección General de Laboratorios Criminalísticos  
por ausencia de [REDACTED] Orgánica de la  
Procuraduría General de la República, artículo tercero del

Copias  
Perito (a) Oficial - Para su conocimiento  
Archivo  
GCV/RELF/SLJ/dbmr\*

Rev.:2

FO-FF-03

[REDACTED]



NÚMERO DE FOLIO: 2527

A.P.: PGR/SEIDO/UEIDCS/331/2014

0008

GENERAL DE LA REPÚBLICA  
de Derechos Humanos,  
y Servicios a la Comunidad  
Investigación



Rev.: 01

Ref.: IT-FF-01

FO-FF-07



ART. 110  
FRACC. V, VII  
LFTAIP  
MOTIVACIÓN 1

ART. 113  
FRACC I LFTAIP  
MOTIVACION 2

PC-R

AGENCIA DE INVESTIGACIÓN FISCAL  
Coordinación General de Servicios Policiares  
Dirección General de Laboratorios Científicos  
Departamento de Fotografía Forense

NÚMERO DE FOLIO: 2527

A.P.: PGR/SEIDO/UEIDCS/331/2014

GENERAL DE LA REPÚBLICA

Derechos  
Servicios  
In

0009

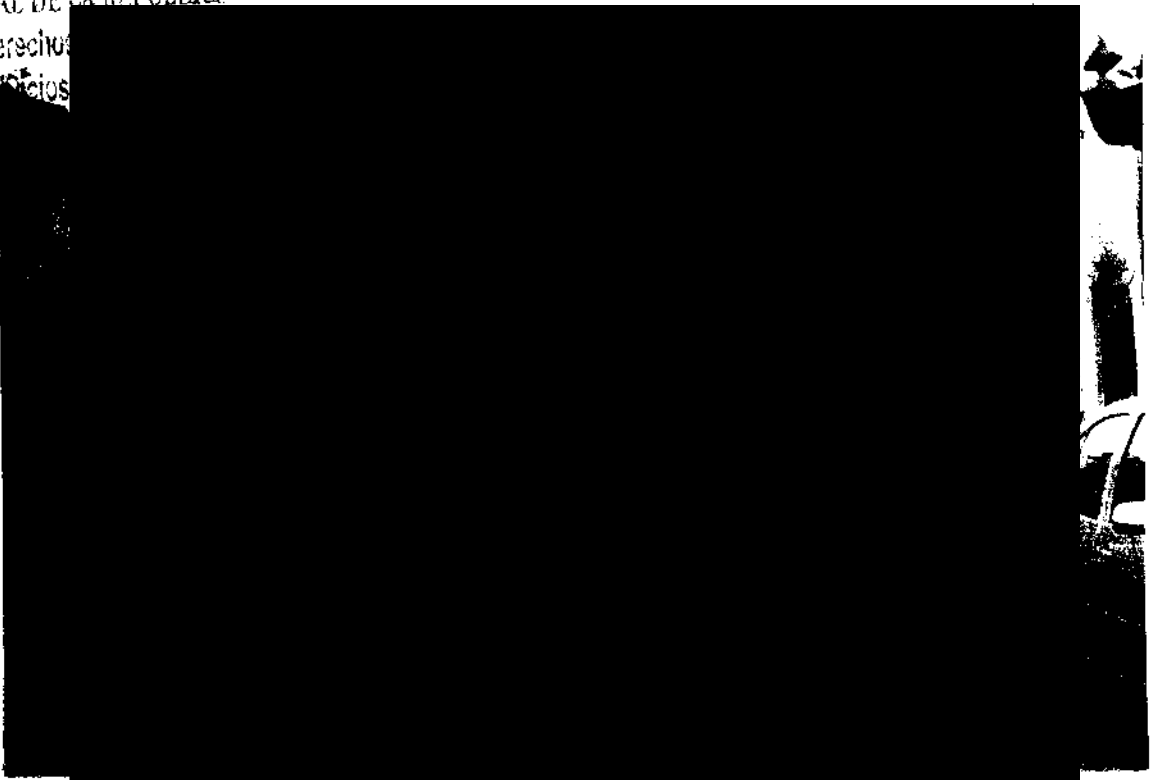

Rev.: 01

Ref.: IT-FF-01

FO-FF-07



ART. 110  
FRACC. V, VII  
LFTAIP  
MOTIVACIÓN 1

ART. 113  
FRACC I LFTAIP  
MOTIVACION 2





SECRETARÍA DE LA REPÚBLICA  
Derechos Humanos,  
Servicios a la Comunidad y  
Investigación

ACUERDO DEL COMITÉ DE INVESTIGACIÓN DE LA FISCALÍA  
GENERAL DE LA REPÚBLICA EN MATERIA DE INVESTIGACIÓN  
PRELIMINAR GENERAL DE LABORATORIO FORENSE EN  
EL DEPARTAMENTO DE QUERÉTARO

**NÚMERO DE FOLIO: 2527**

**A.P.: PGR/SEIDO/UEIDCS/331/2014**

**0010**

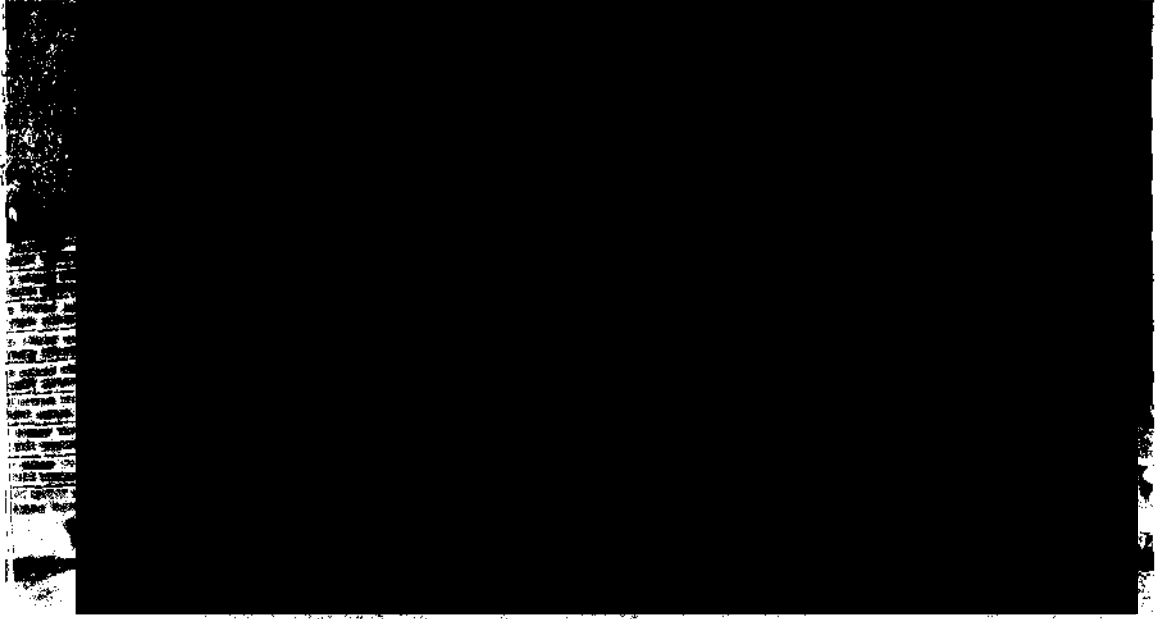
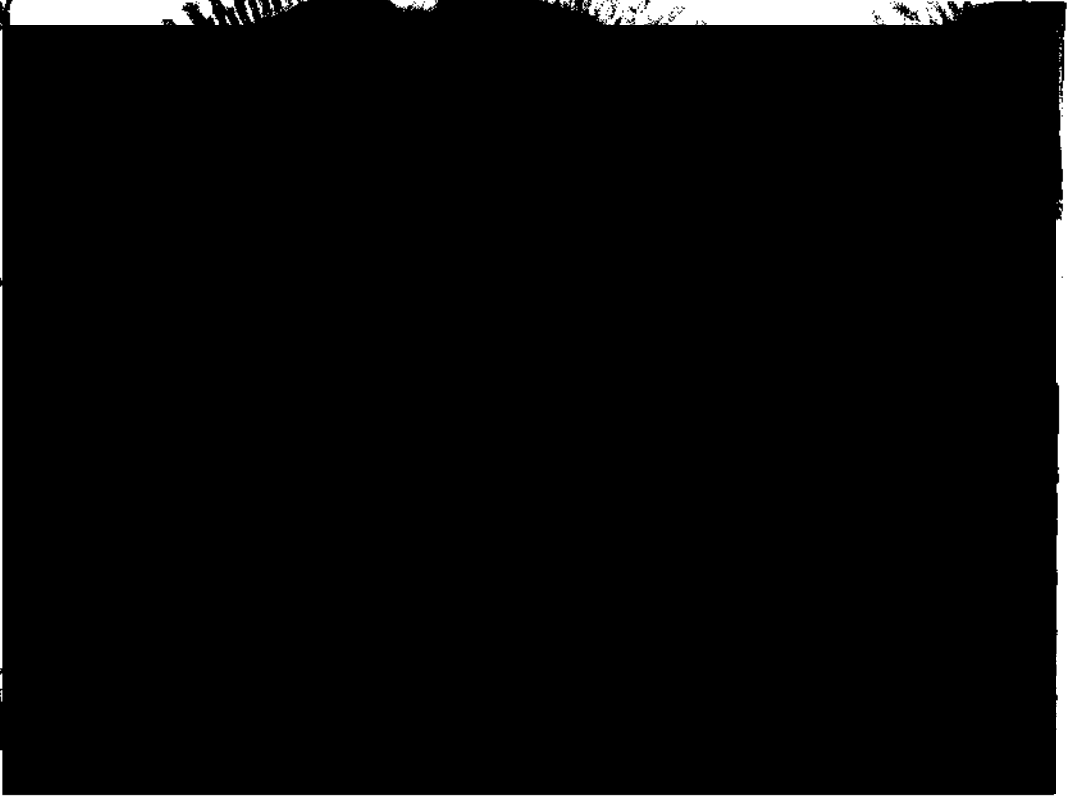

Rev: 01

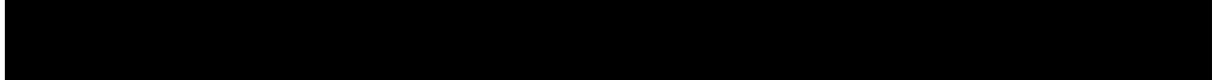

ART.110  
FRACC. V,VII  
LFTAIP  
MOTIVACIÓN 1

ART. 113  
FRACC I LFTAIP  
MOTIVACION 2



NÚMERO DE FOLIO: 2527

A.P.: PGR/SEIDO/UEIDCS/331/2014

0011

AL DE LA REPÚBLICA  
Derechos Humanos,  
Servicios a la Comunidad

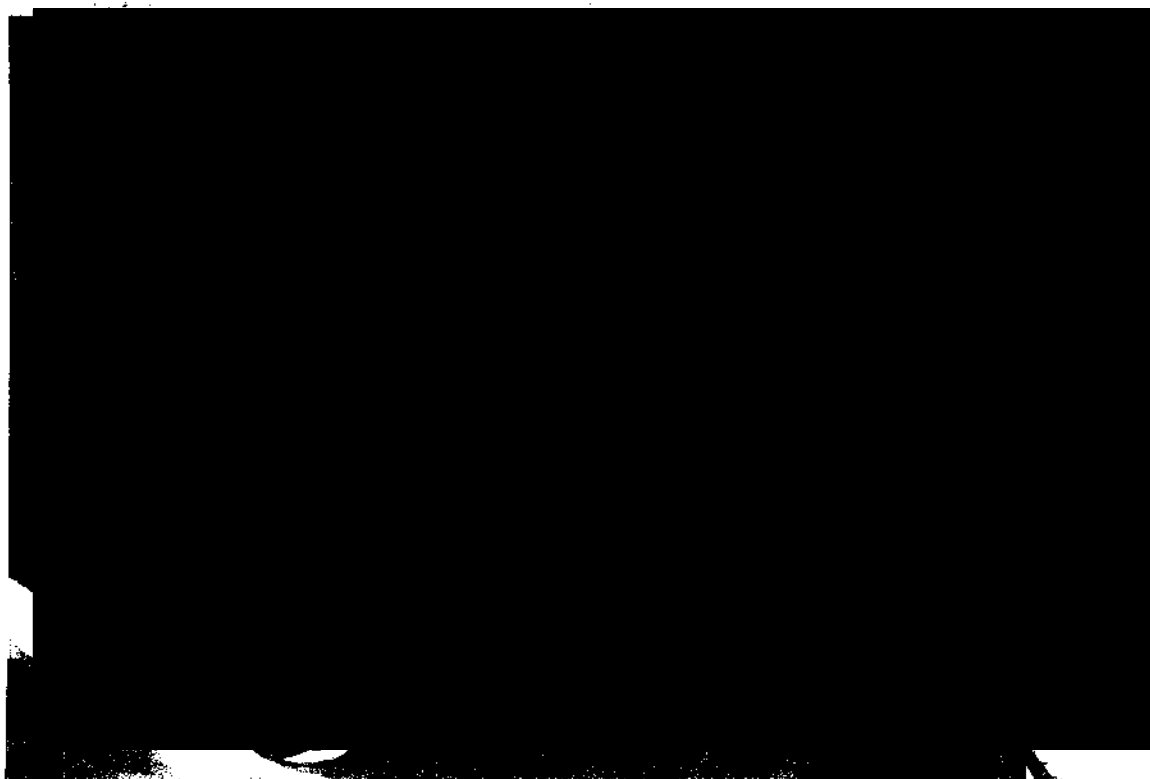
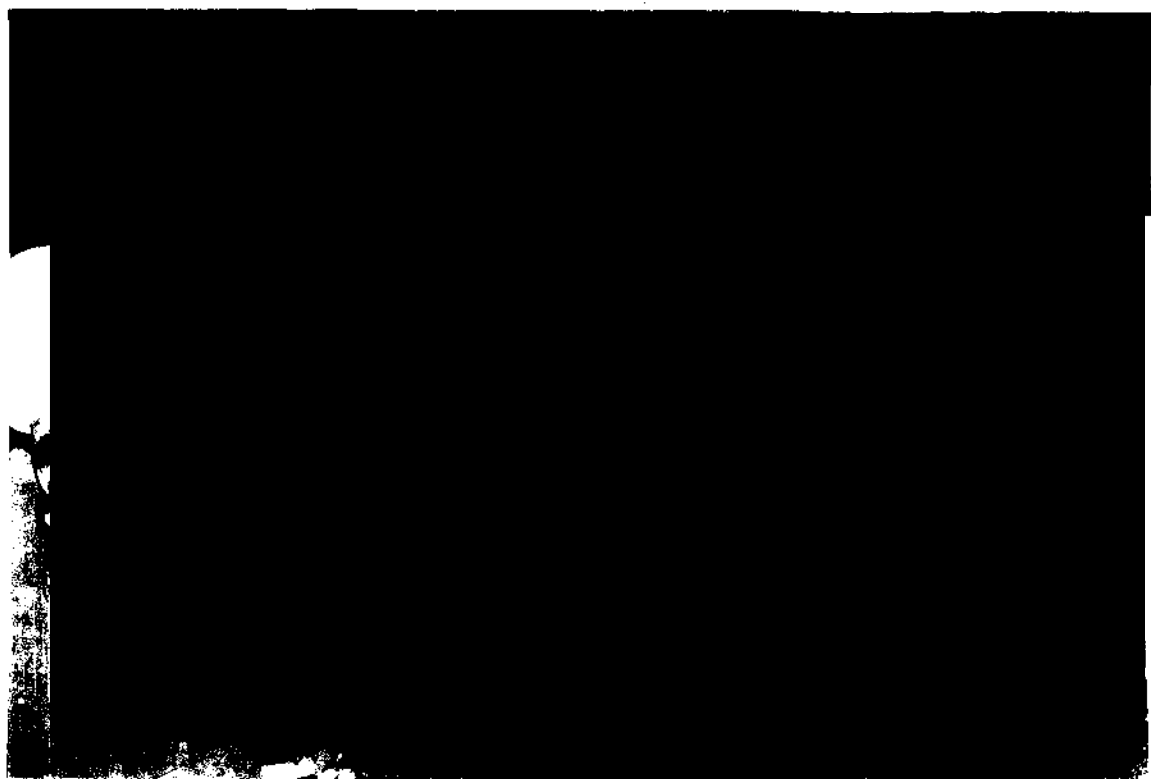

Rev: 01 Def: JT-EE-01 ES-EE-01

ART. 110  
FRACC. V, VII  
LFTAIP  
MOTIVACIÓN 1

ART. 113  
FRACC I LFTAIP  
MOTIVACION 2

te

AGENCIA EJECUTIVA DE INVESTIGACIONES Y FISCALIA  
Calle de la Independencia No. 100, Colonia Centro, Ciudad de México, D.F.  
Dirección General de Investigaciones y FISCALIA  
Departamento de Investigación y FISCALIA

NÚMERO DE FOLIO: 2527

A.P.: PGR/SEIDO/UEIDCS/331/2014

DE LA REDACCION  
de los Numerales  
de la Comunidad

0012



Re: [Redacted] R-6-IT-EE-01 EQ-EE-07

ART. 110  
FRACC. V, VII  
LFTAIP  
MOTIVACIÓN 1

ART. 113  
FRACC I LFTAIP  
MOTIVACION 2



H

GENERAL DE LA REPUBLICA  
de Derechos Humanos,  
y Servicios a la Comunidad  
de Investigación

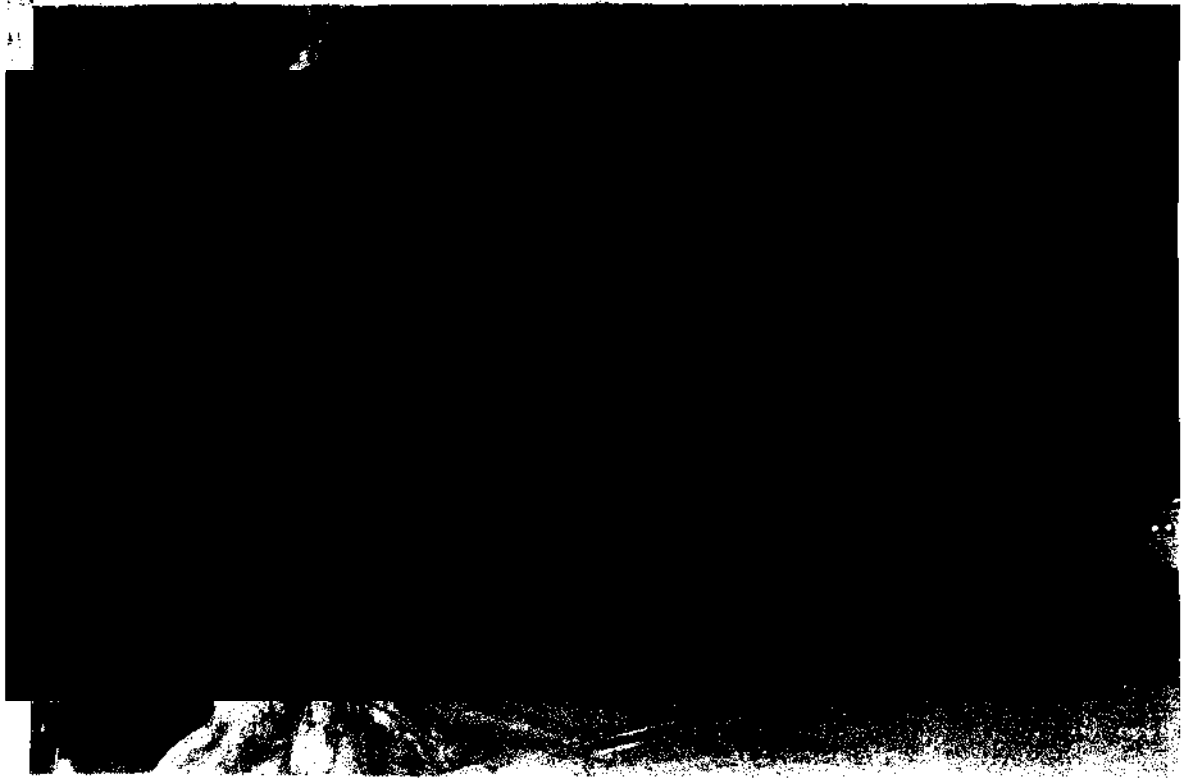

Rev.: [redacted]

ART. 110  
FRACC. V, VII  
LFTAIP  
MOTIVACIÓN 1

ART. 113  
FRACC I LFTAIP  
MOTIVACION 2

12



SECRETARÍA DE PROTECCIÓN CIVIL  
SECRETARÍA DE SEGURIDAD PÚBLICA  
SECRETARÍA DE DEFENSA NACIONAL  
SECRETARÍA DE ECONOMÍA  
SECRETARÍA DE ENERGÍA  
SECRETARÍA DE FOMENTO ECONÓMICO  
SECRETARÍA DE INTERIORES  
SECRETARÍA DE JUSTICIA FEDERAL  
SECRETARÍA DE LA FORTALEZA MILITAR  
SECRETARÍA DE PLANEACIÓN  
SECRETARÍA DE PROMOCIÓN SOCIAL  
SECRETARÍA DE TURISMO  
SECRETARÍA DE VIVIENDA Y OBRAS PÚBLICAS  
SECRETARÍA DE SALUD  
SECRETARÍA DE TRABAJO Y PREVISIÓN SOCIAL  
SECRETARÍA DE TRANSPORTES Y COMUNICACIONES  
SECRETARÍA DE CULTURA

**NÚMERO DE FOLIO: 2527**

**A.P.: PGR/SEIDO/UEIDCS/331/2014**

ESTADOS UNIDOS MEXICANOS  
SECRETARÍA DE LA REPÚBLICA  
Carreras Nacionales,  
Ciudad de México

0014

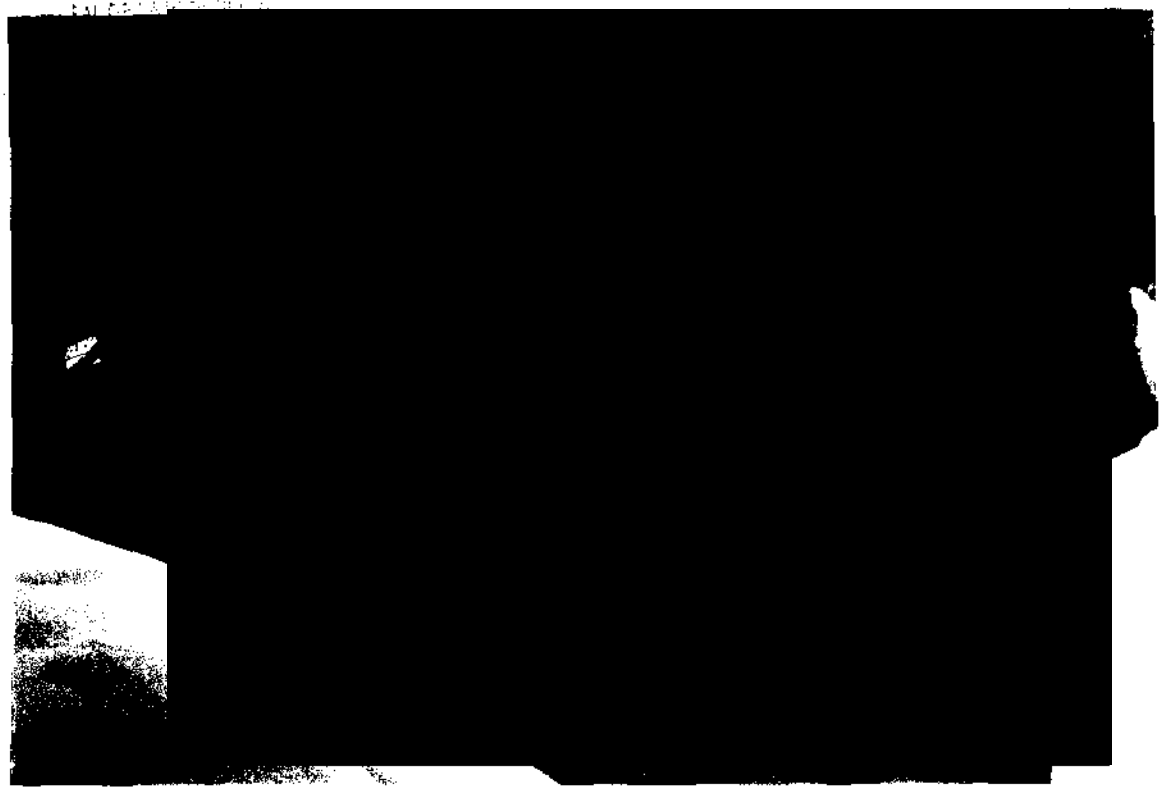
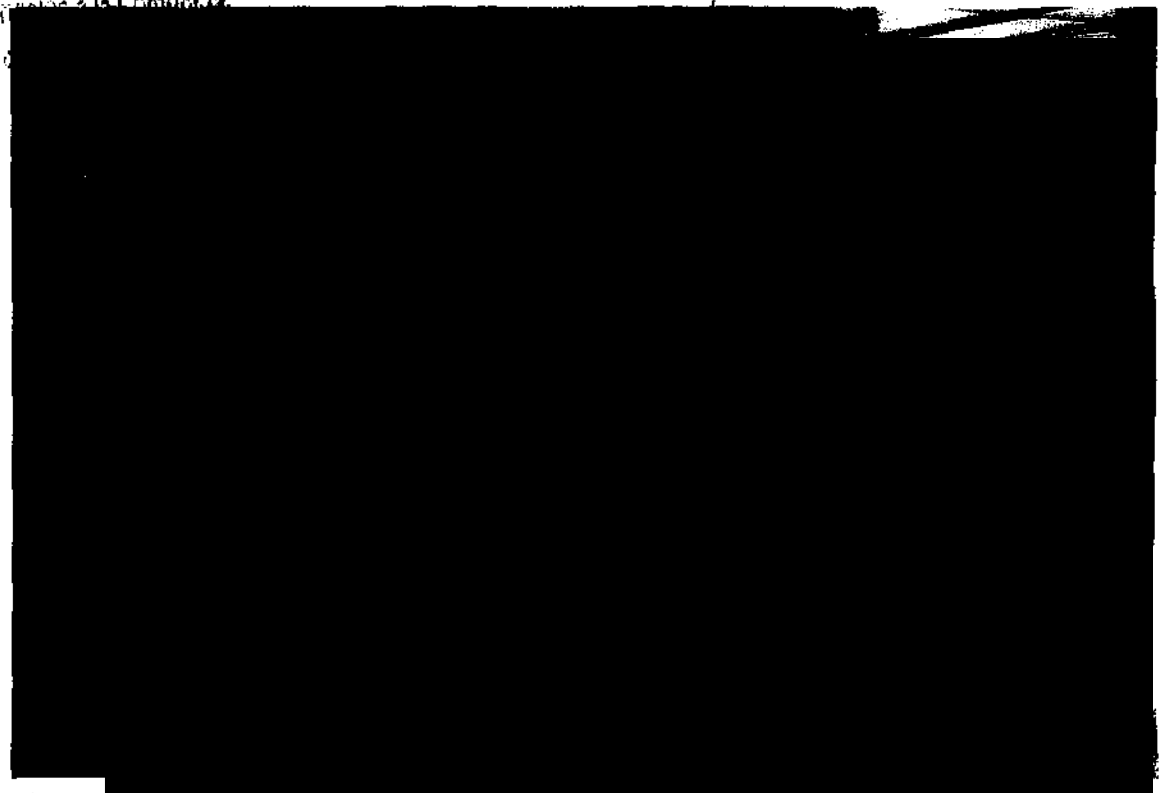

Rev.: 01

Ref.: IT-FF-01

FO-FF-07

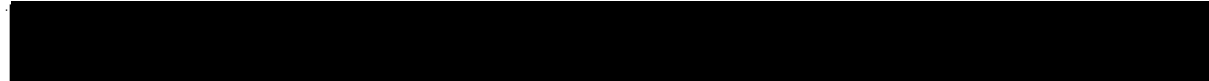

ART. 110  
FRACC. V, VII  
LFTAIP  
MOTIVACIÓN 1

ART. 113  
FRACC I LFTAIP  
MOTIVACION 2



13

AGENCIAS DE INVESTIGACIÓN FISCAL  
Fiscalía General del Trabajo  
Dirección General de Labor, Horas, Capacitación  
y Bienestar del Trabajador

NÚMERO DE FOLIO: 2527

A.P.: PGR/SEIDO/UEIDCS/331/2014

ESTADO DE LA REPÚBLICA  
Derechos Humanos,  
Servicios a la Comunidad  
e Investigación

0015

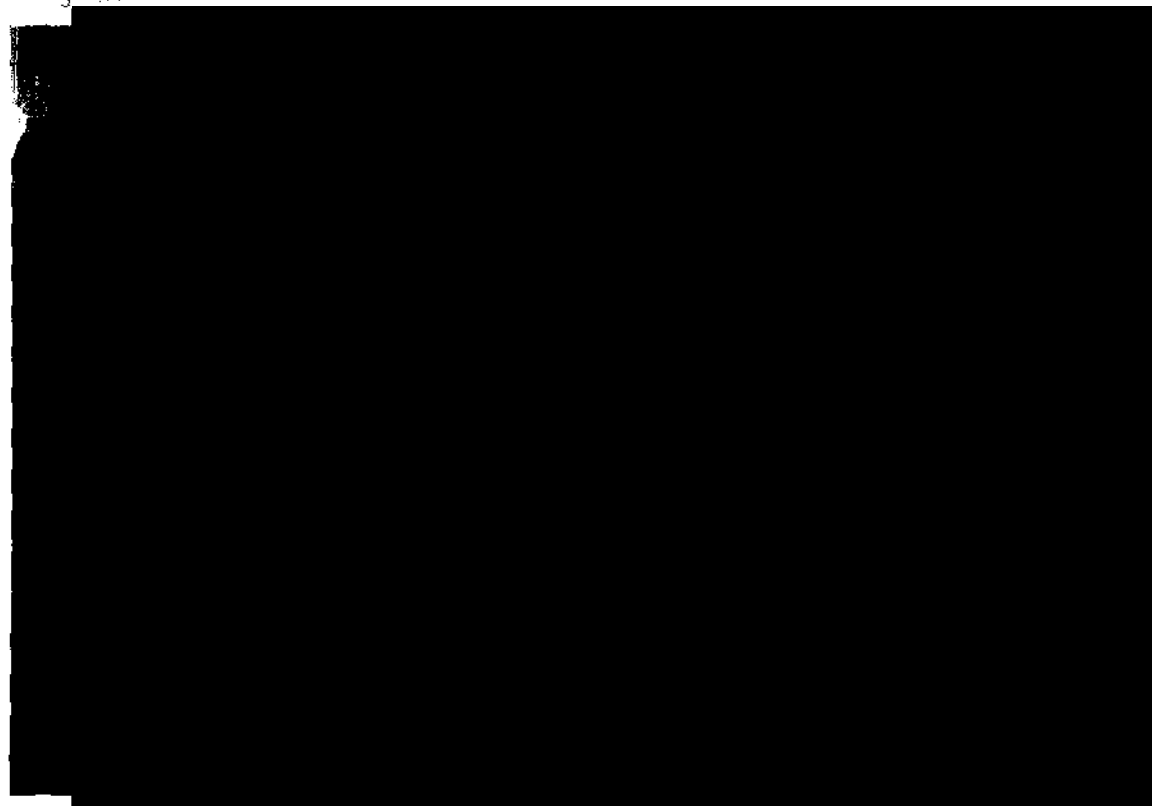

Rev.: 01

Ref.: IT-FF-01

FO-FF-07



ART. 110  
FRACC. V, VII  
LFTAIP  
MOTIVACIÓN 1

ART. 113  
FRACC I LFTAIP  
MOTIVACION 2

14

AGENCIA DE INVESTIGACIÓN Y PROSECUCIÓN PENAL  
12 de septiembre de 2014  
Comisión General de Laboratorios Científicos  
Departamento de Fotografía y Video

NÚMERO DE FOLIO: 2527

A.P.: PGR/SEIDO/UEIDCS/331/2014



ESTADOS UNIDOS MEXICANOS

0016

SECRETARÍA DE JUSTICIA  
OFICINA DE LA FISCALÍA GENERAL DE LA REPÚBLICA

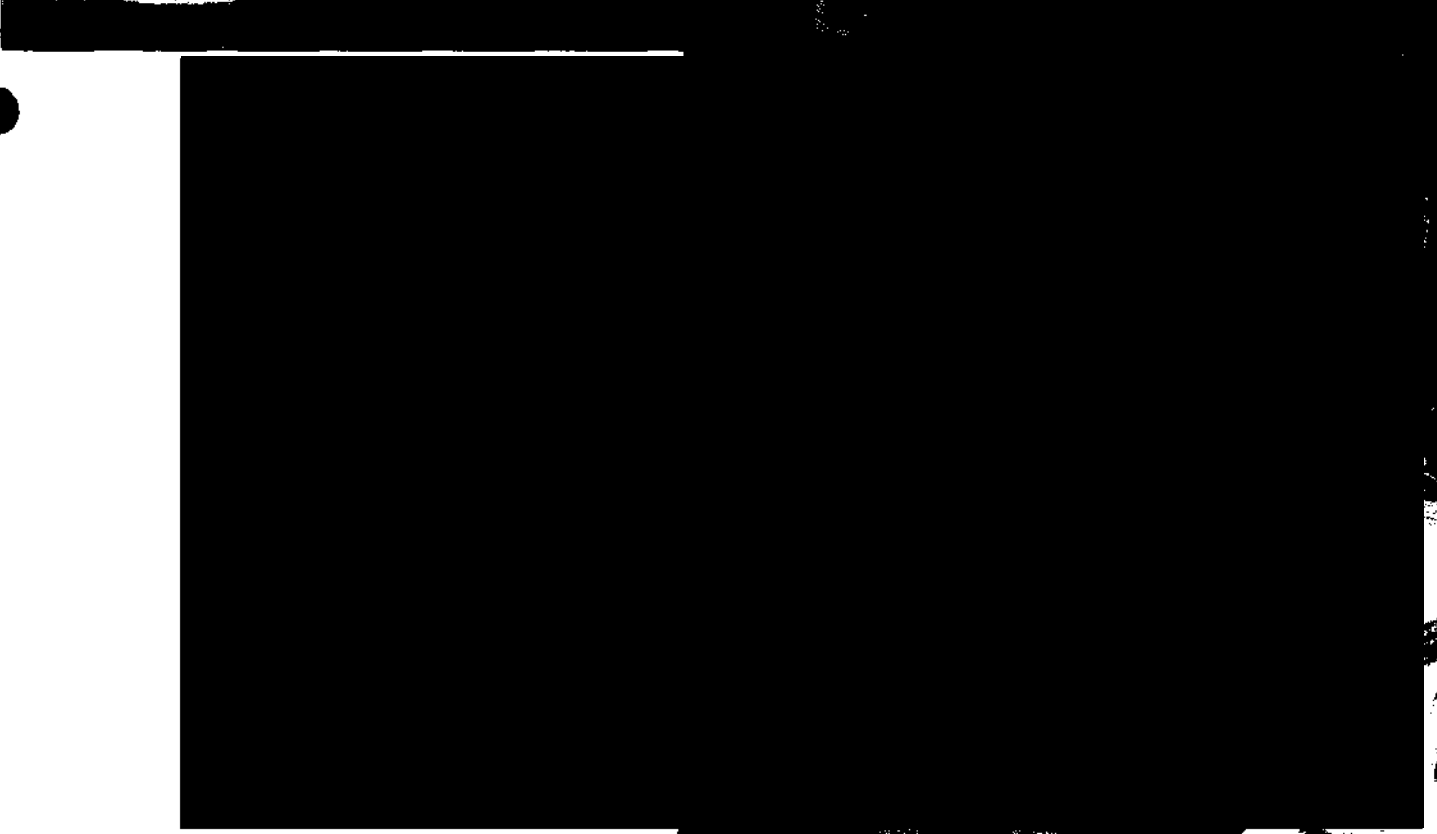

Rev.: 01

Ref.: IT-FF-01

FO-FF-07



ART. 110  
FRACC. V, VII  
LFTAIP  
MOTIVACIÓN 1

ART. 113  
FRACC I LFTAIP  
MOTIVACION 2

45

AGENCIA DE PROMOCIÓN Y DEFENSA DEL TURISMO  
Ministerio de Economía y Finanzas Públicas  
Dirección General de Abogacía Jurídica  
Departamento de Contratación

**NÚMERO DE FOLIO: 2527**

**A.P.: PGR/SEIDO/UEIDCS/331/2014**

0017

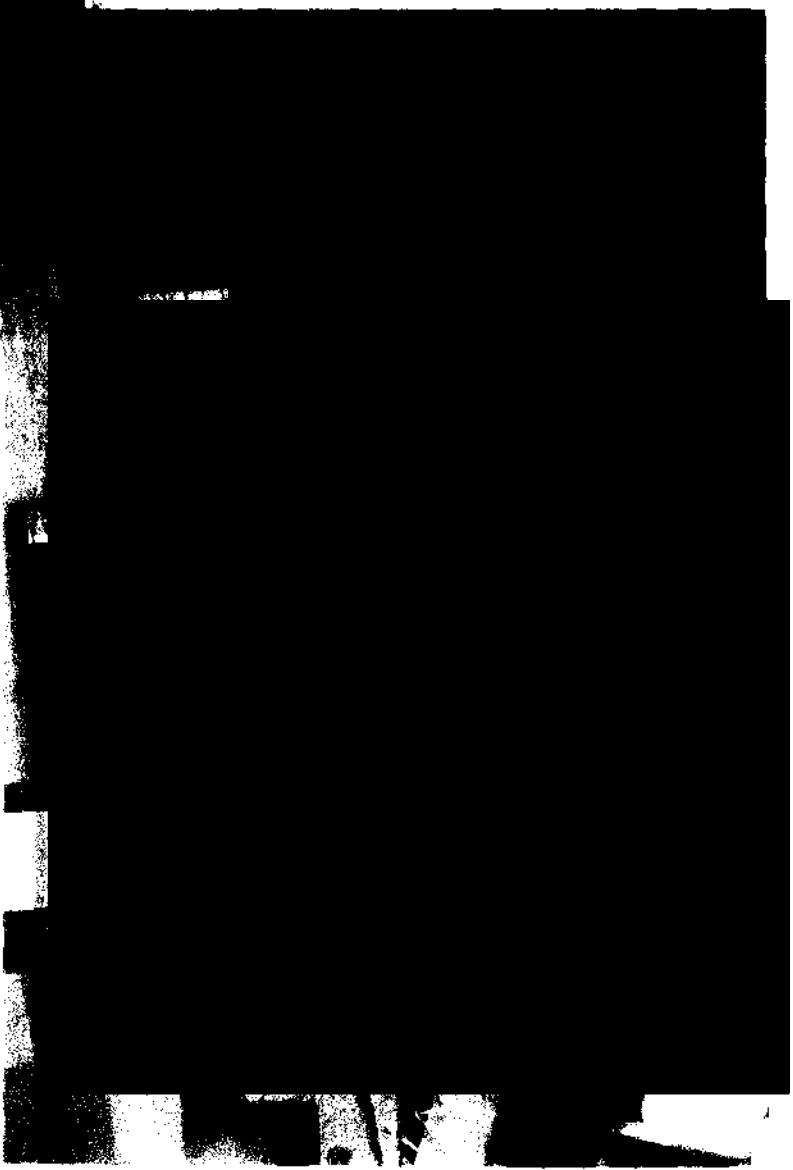

Rev.: 01

Ref.: IT-FF-01

FO-FF-07



ART.110  
FRACC. V,VII  
LFTAIP  
MOTIVACIÓN 1

ART. 113  
FRACC I LFTAIP  
MOTIVACION 2



46

AGENCIA DE INVESTIGACIÓN CIENTÍFICA  
Coordinación General de las Instituciones Especiales  
Dirección General de Laboratorios Científicos  
Departamento de Fotografía Forense

NÚMERO DE FOLIO: 2527

A.P.: PGR/SEIDO/UEIDCS/331/2014

0018

AL DE LA REPÚBLICA  
derechos Humanos.

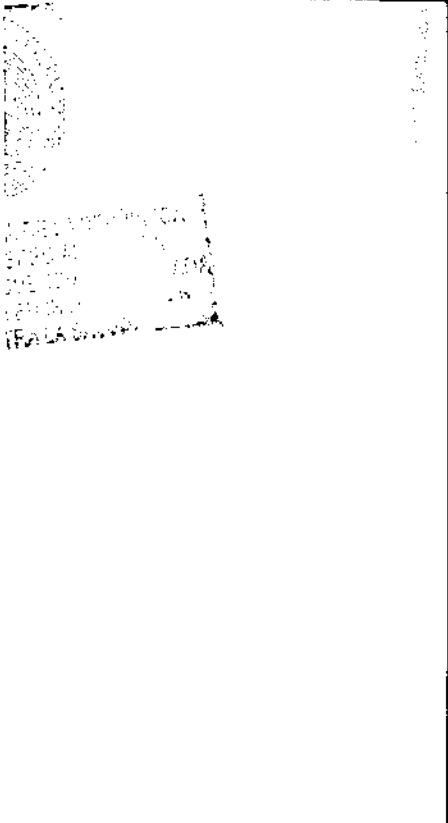
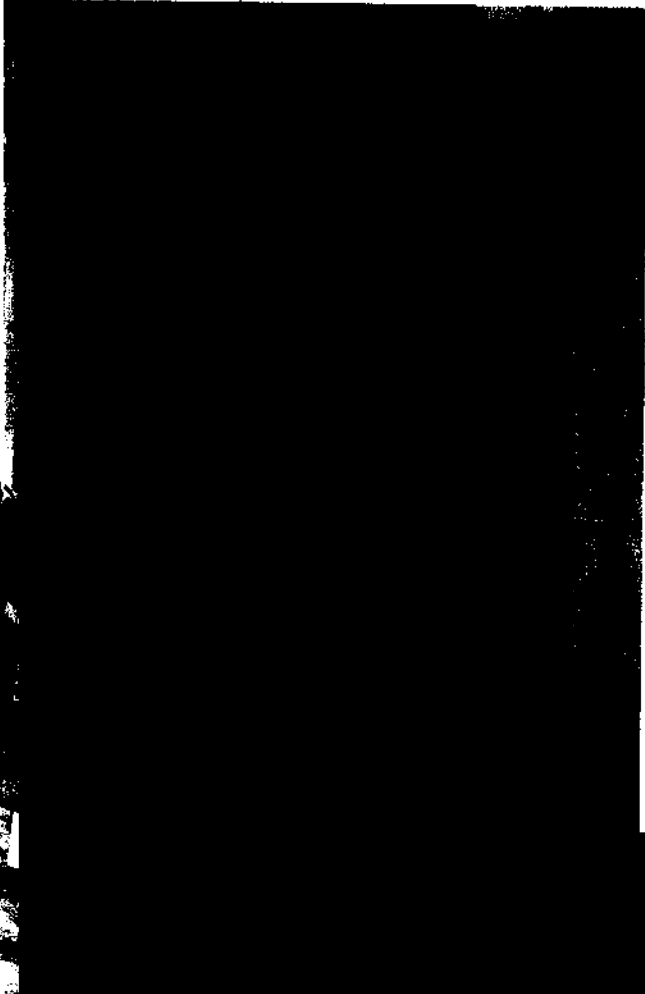

Rev: 01

Ref: IT 55-01

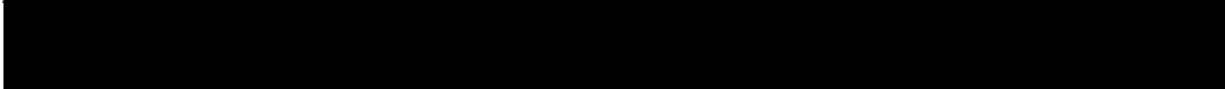

ART. 110  
FRACC. V, VII  
LFTAIP  
MOTIVACIÓN 1

ART. 113  
FRACC I LFTAIP  
MOTIVACION 2



NÚMERO DE FOLIO: 2527

A.P.: PGR/SEIDO/UEIDCS/331/2014

ESTADOS UNIDOS MEXICANOS  
SECRETARÍA DE JUSTICIA Y ENERGÍA  
DIRECCIÓN GENERAL DE OPERACIÓN E INTELLECTUALIDAD  
DEPARTAMENTO DE INVESTIGACIÓN Y ANÁLISIS

0019

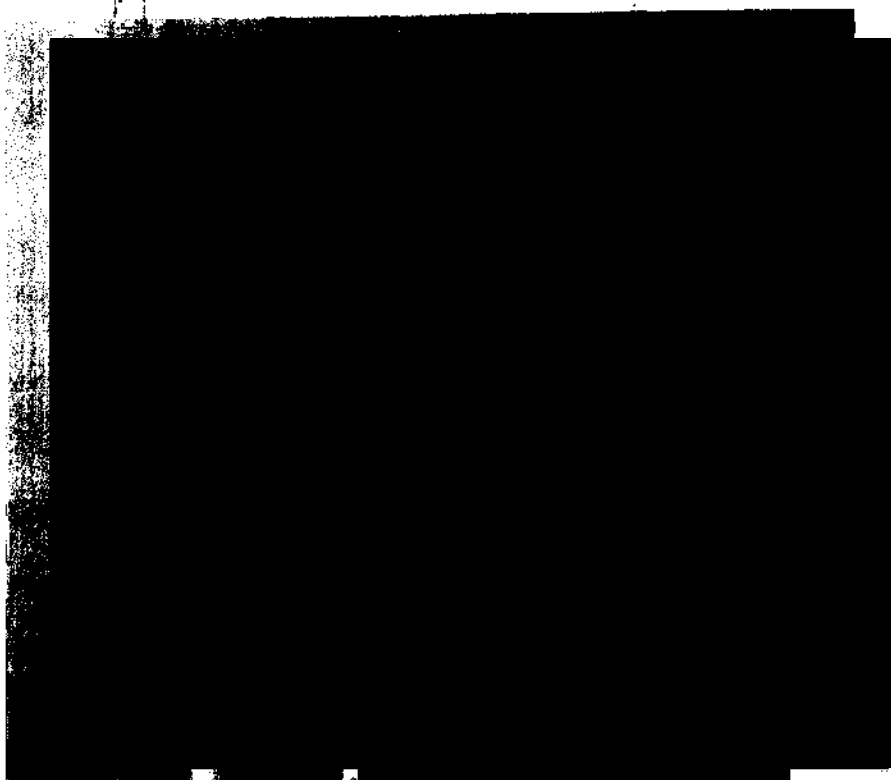
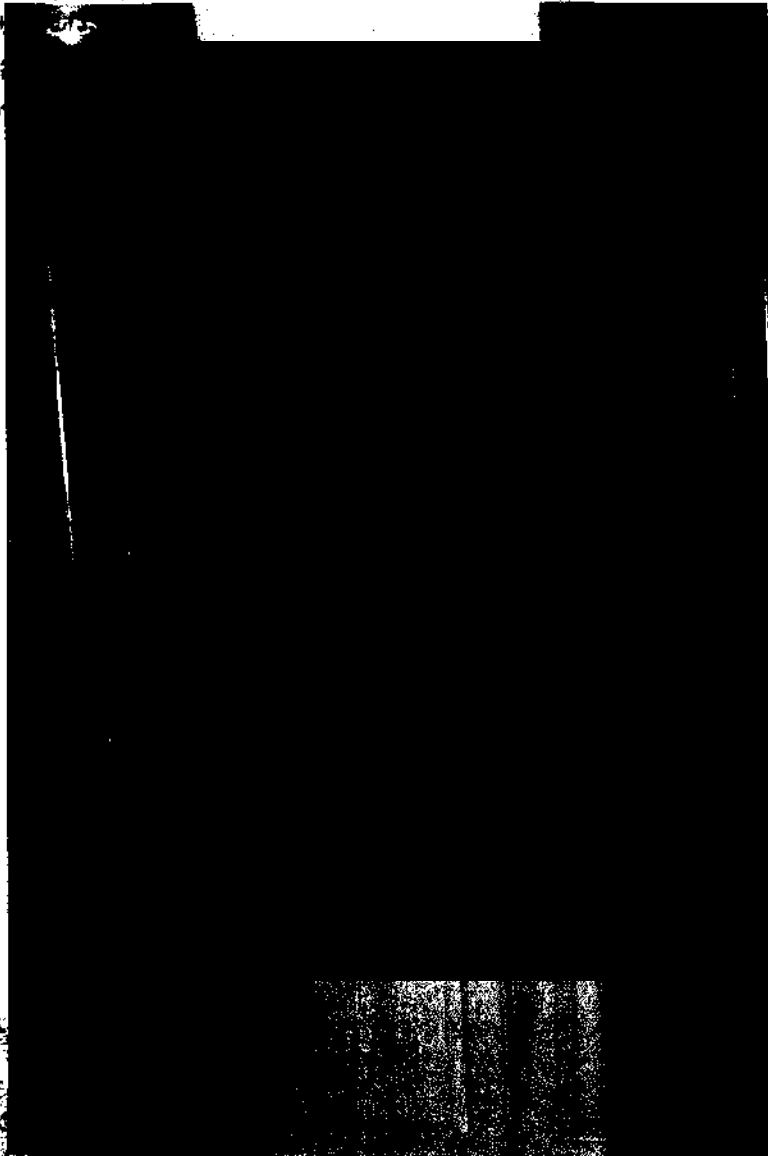

Rev: 01

Rev: 01



ART. 110  
FRACC. V, VII  
LFTAIP  
MOTIVACIÓN 1

ART. 113  
FRACC I LFTAIP  
MOTIVACION 2



ERAL DE LA REPUBLICA

AGENCIA FEDERAL DE INVESTIGACIONES (AFI)
Asesoría para el desarrollo de los procedimientos de
Laboratorio General de Laboratorios Científicos
Departamento de Fotografía Forense

NÚMERO DE FOLIO: 2527

A.P.: PGR/SEIDO/UEIDCS/331/2014

0020

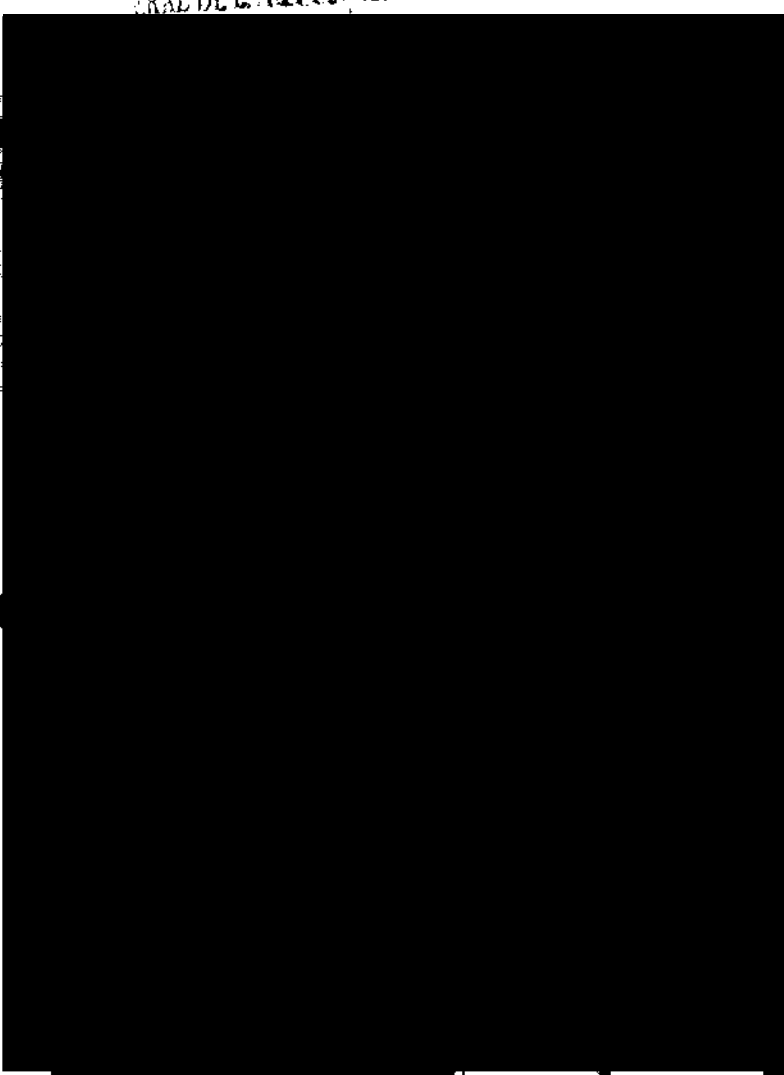

IMPALDE...
ASISTENTE...
INSTRUMENTOS...

Rev.: 01

Ref.: IT-FF-01

FO-FF-07



ART. 110
FRACC. V, VII
LFTAIP
MOTIVACIÓN 1

ART. 113
FRACC I LFTAIP
MOTIVACION 2



GENERAL DE LA REPUBLICA

49

SECRETARÍA DE JUSTICIA Y FOLIO PUBLICO  
SECRETARÍA DE JUSTICIA Y FOLIO PUBLICO  
Oficina General de Trabajo y Conciliación de la  
Departamento de Justicia y Folio Publico

NÚMERO DE FOLIO: 2527

A.P.: PGR/SEIDO/UEIDCS/331/2014

0021

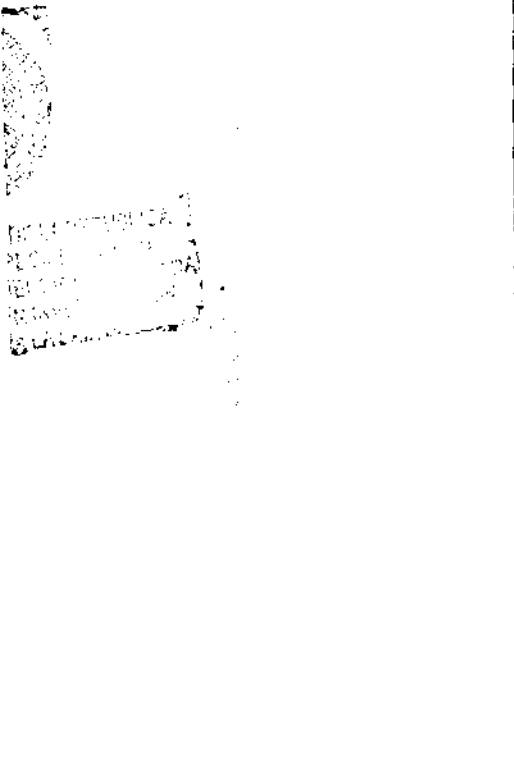
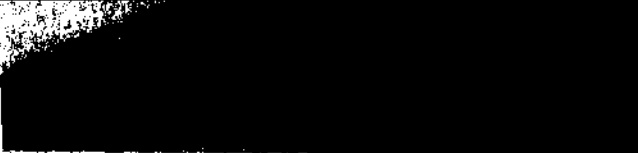
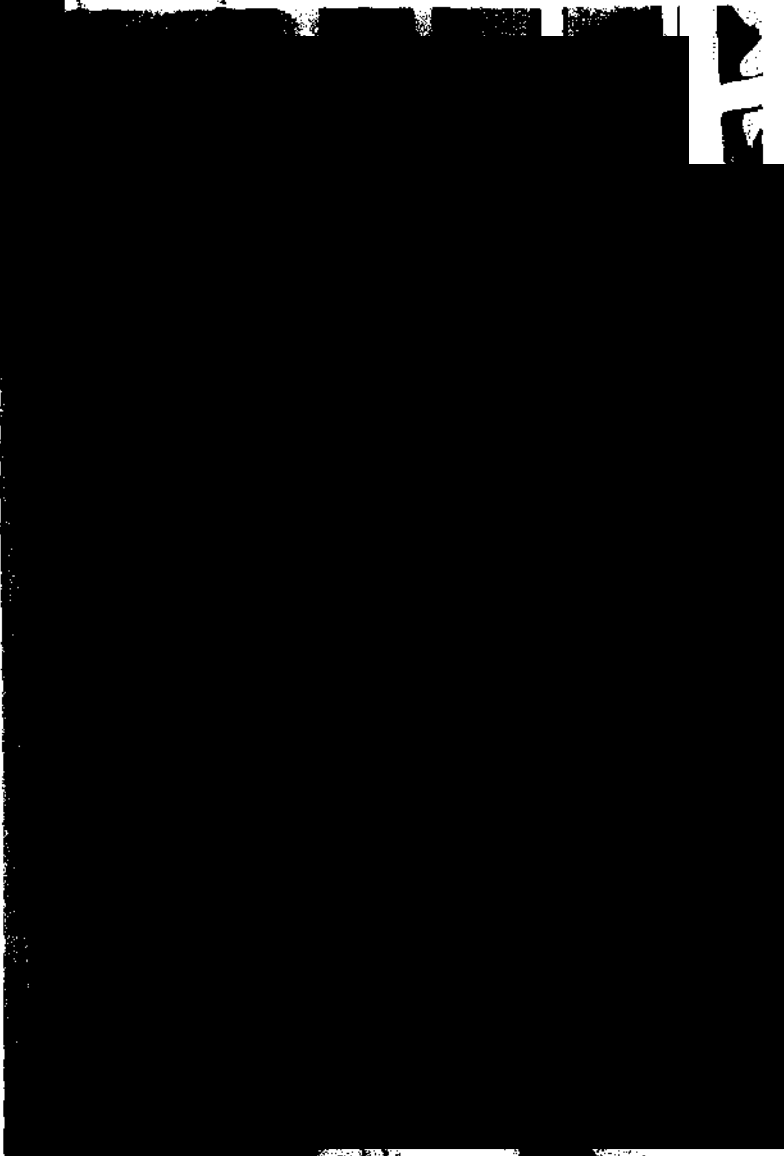

Ref. JT-EE-01

EO-EE-07

ART. 110  
FRACC. V, VII  
LFTAIP  
MOTIVACIÓN 1

ART. 113  
FRACC I LFTAIP  
MOTIVACION 2

24

ESTADOS UNIDOS MEXICANOS  
SECRETARÍA DE ECONOMÍA  
Subsecretaría de Planeación y Estrategia  
Dirección General de Estadística y Censos  
Censos y Encuestas de Población y Vivienda

NÚMERO DE FOLIO: 2527

A.P.: PGR/SEIDO/UEIDCS/331/2014

ESTADOS UNIDOS MEXICANOS

recho  
vicios  
asigna

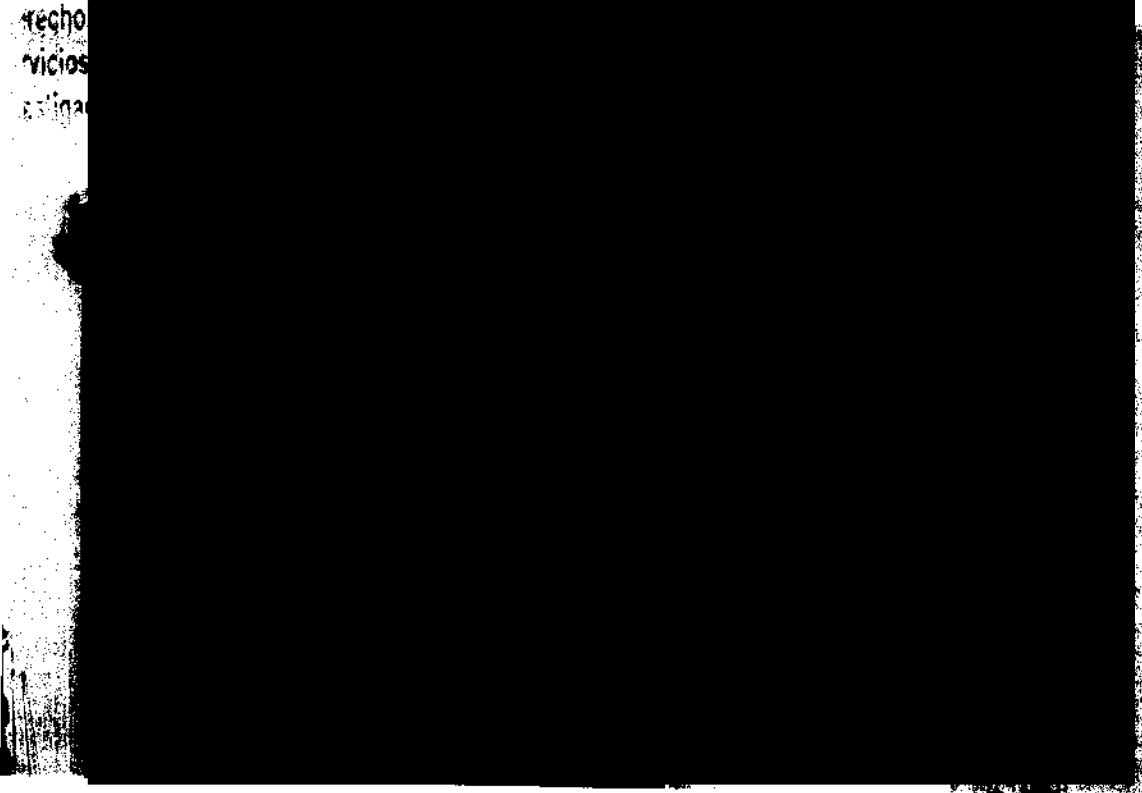

0022

1

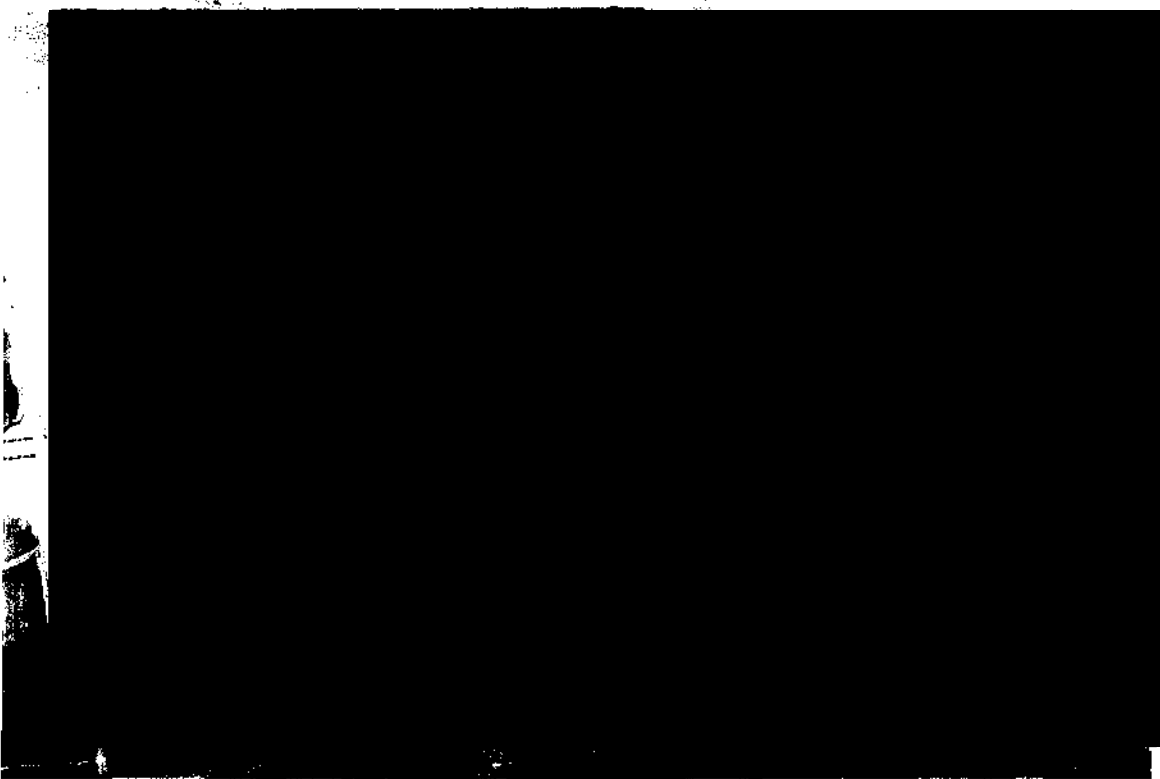

Rev. 01



ART. 110  
FRACC. V, VII  
LFTAIP  
MOTIVACIÓN 1

ART. 113  
FRACC I LFTAIP  
MOTIVACION 2



NÚMERO DE FOLIO: 2527

A.P.: PGR/SEIDO/UEIDCS/331/2014

0023

SAL DE LA ESTACIÓN

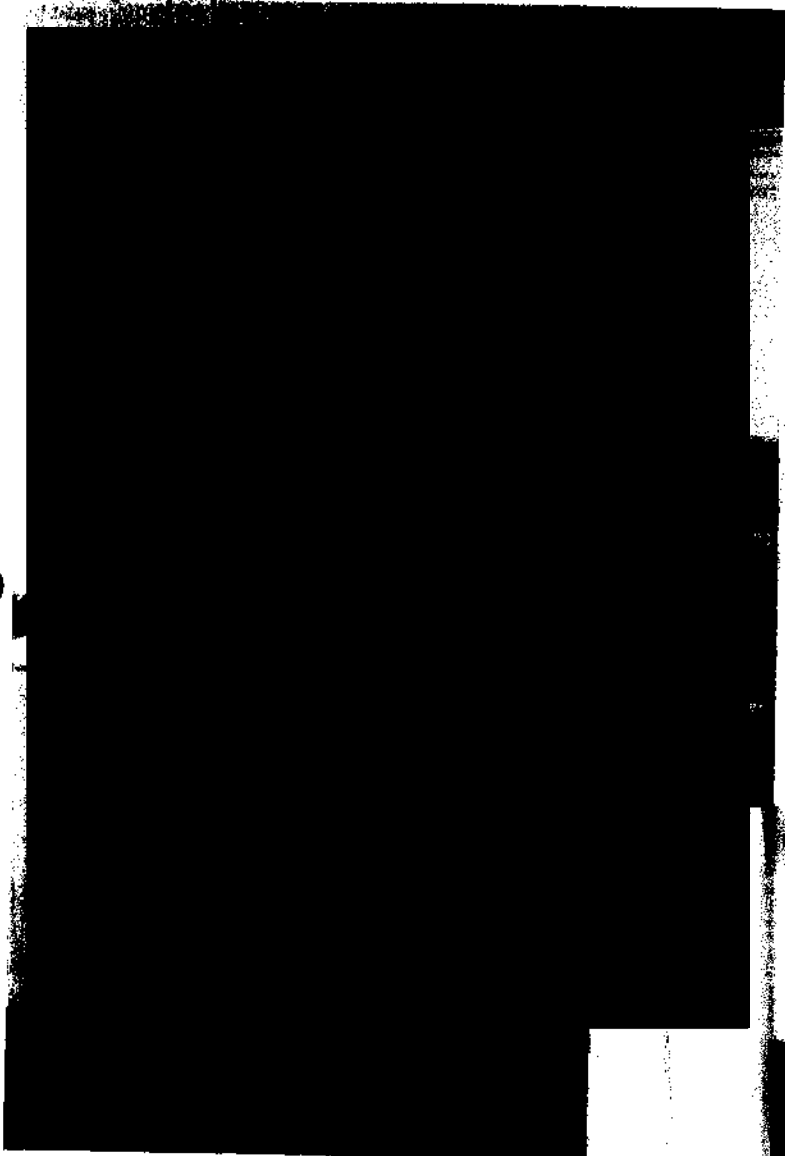

Handwritten mark or signature

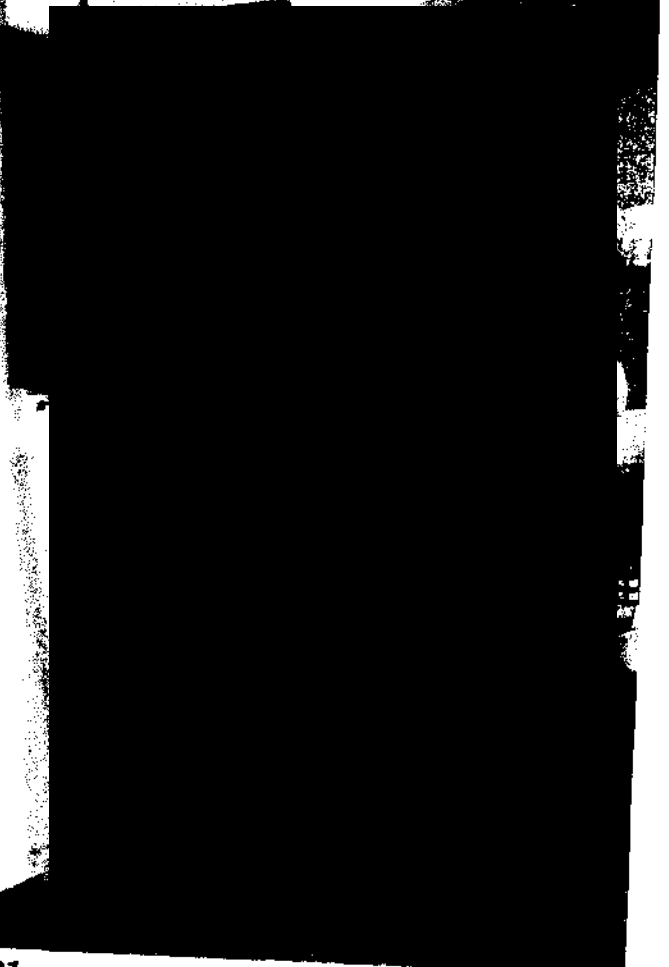

DE LA REPÚBLICA  
SECRETARÍA DE JUSTICIA Y ENERGÍA  
COMISIÓN DE INVESTIGACIÓN Y FOMENTO DE ESTUDIOS CIENTÍFICOS Y TECNOLÓGICOS  
DIRECCIÓN GENERAL DE LABORATORIOS Y CRIMINALÍSTICA  
DEPARTAMENTO DE INGENIERÍA FORENSE

Rev.: 01

Ref.: IT-EE-01



ART. 110  
FRACC. V, VII  
LFTAIP  
MOTIVACIÓN 1

ART. 113  
FRACC I LFTAIP  
MOTIVACION 2



22

AGENCIA DE INVESTIGACIONES POLICIALES, S.A. DE CV  
Comandancia General de Investigación y Seguridad  
Laboratorio General de Laboratorio e Identificación  
Departamento de Identificación

NÚMERO DE FOLIO: 2527

A.P.: PGR/SEIDO/UEIDCS/331/2014

0024

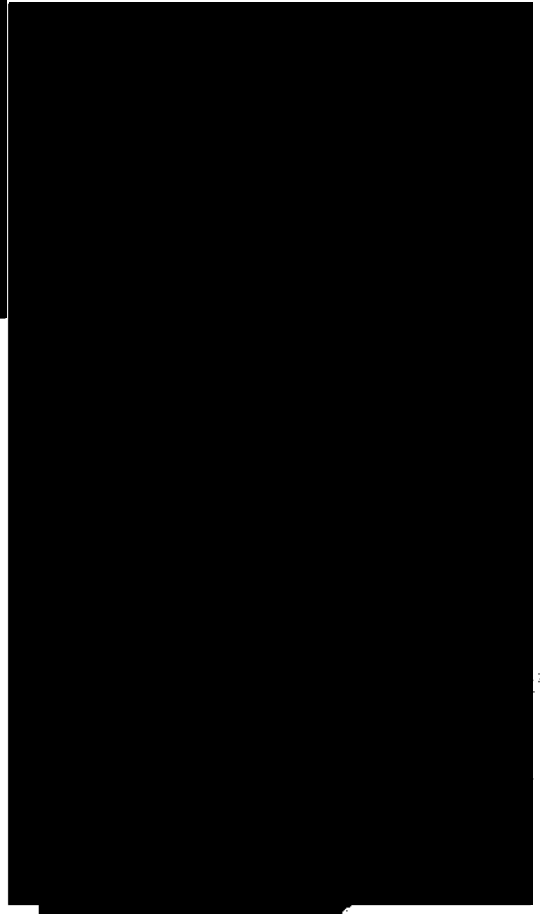

RECIBIDA EN  
JUNTA DE SALA DE  
REUNIONES

Re 

ART. 110  
FRACC. V, VII  
LFTAIP  
MOTIVACIÓN 1

ART. 113  
FRACC I LFTAIP  
MOTIVACION 2

NÚMERO DE FOLIO: 2527

A.P.: PGR/SEIDO/UEIDCS/331/2014



ESTADO DE LA REPUBLICA  
Derechos Reservados.  
Servicio a la  
Investigación

0025

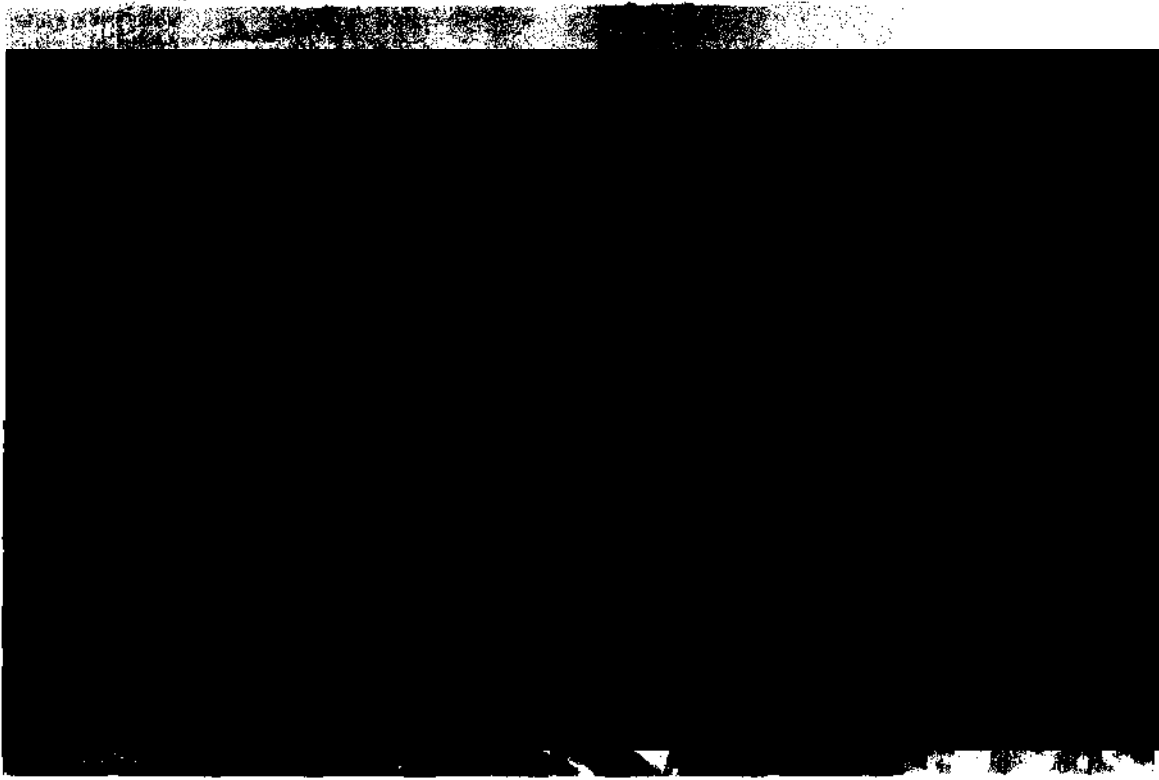
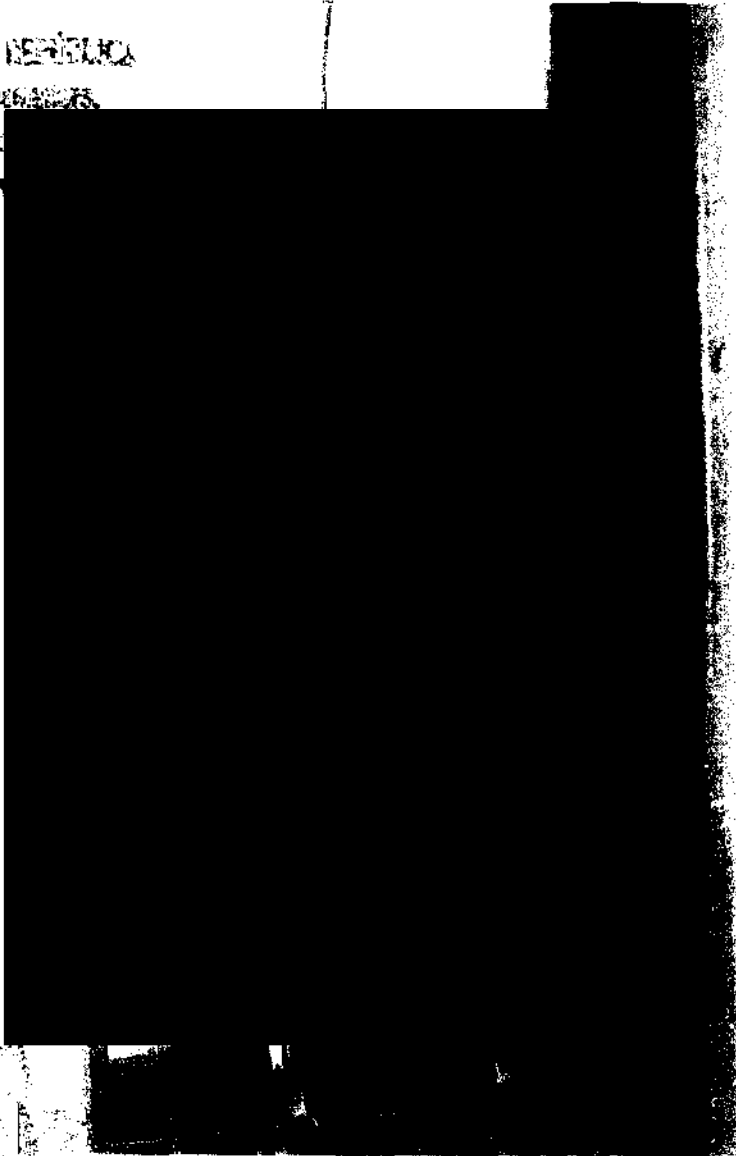

ART. 110  
FRACC. V, VII  
LFTAIP  
MOTIVACIÓN 1

ART. 113  
FRACC I LFTAIP  
MOTIVACION 2



SECRETARÍA DE JUSTICIA Y FERIAZ

SECRETARÍA DE JUSTICIA Y FERIAZ  
FUNDACIÓN DE INVESTIGACIÓN Y ASISTENCIA LEGAL  
DIRECCIÓN GENERAL DE INVESTIGACIÓN Y ASISTENCIA LEGAL  
DEPARTAMENTO DE INVESTIGACIÓN Y ASISTENCIA LEGAL

24

NÚMERO DE FOLIO: 2527

A.P.: PGR/SEIDO/UEIDCS/331/2014

DE LA PERSECUCIÓN  
de los miembros,  
de la Comisión

0026



ERAN  
A EST  
LINDO  
ADAE  
CARE

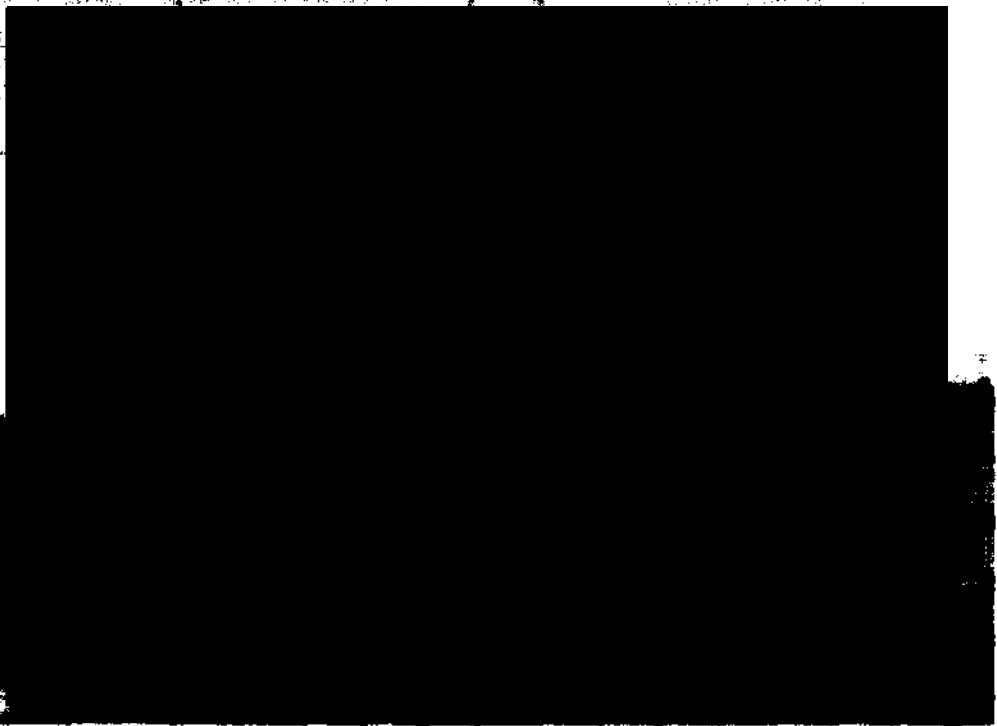

Rev.: [Redacted]



ART. 110  
FRACC. V, VII  
LFTAIP  
MOTIVACIÓN 1

ART. 113  
FRACC I LFTAIP  
MOTIVACION 2



*JS*

AGENCIA FEDERAL DE INVESTIGACIONES  
FEDERATION of Mexico, Department of Justice  
Dirección General de Laboratorios Criminales  
Departamento de Fotografía Forense

NÚMERO DE FOLIO: 2527

A.P.: PGR/SEIDO/UEIDCS/331/2014

GENERAL DE LA FISCALÍA  
de Derechos Humanos  
y Servicios a la  
Comunidad

0027

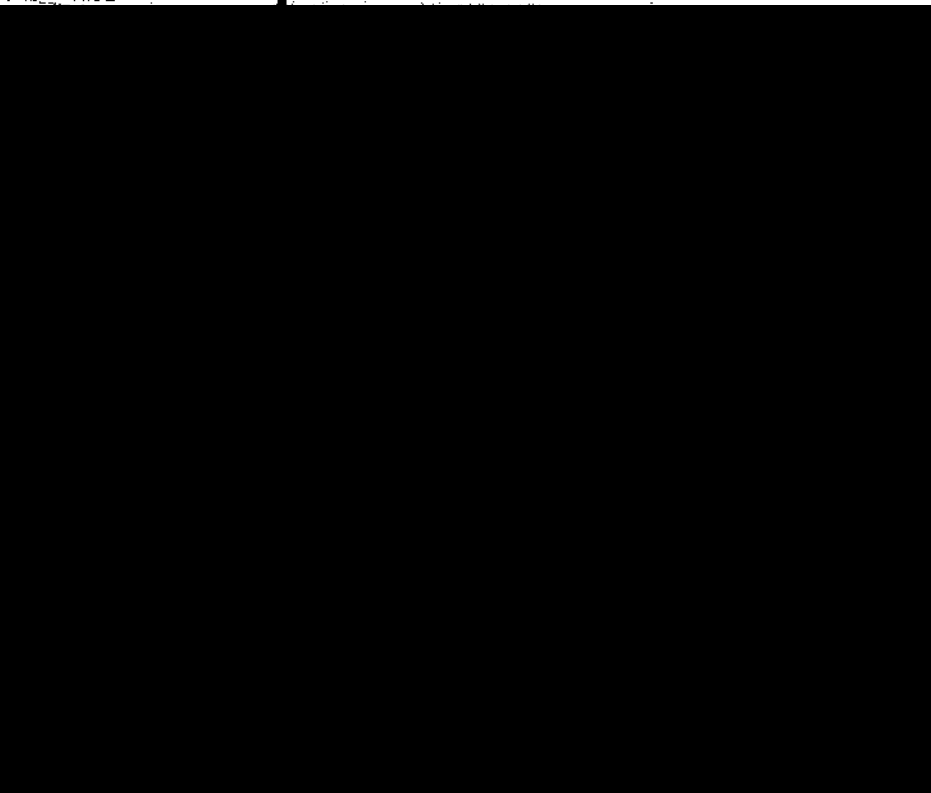

Rev.: 01



ART. 110  
FRACC. V, VII  
LFTAIP  
MOTIVACIÓN 1

ART. 113  
FRACC I LFTAIP  
MOTIVACION 2

26

**NÚMERO DE FOLIO: 2527**

**A.P.: PGR/SEIDO/UEIDCS/331/2014**

**0028**



REAL DE

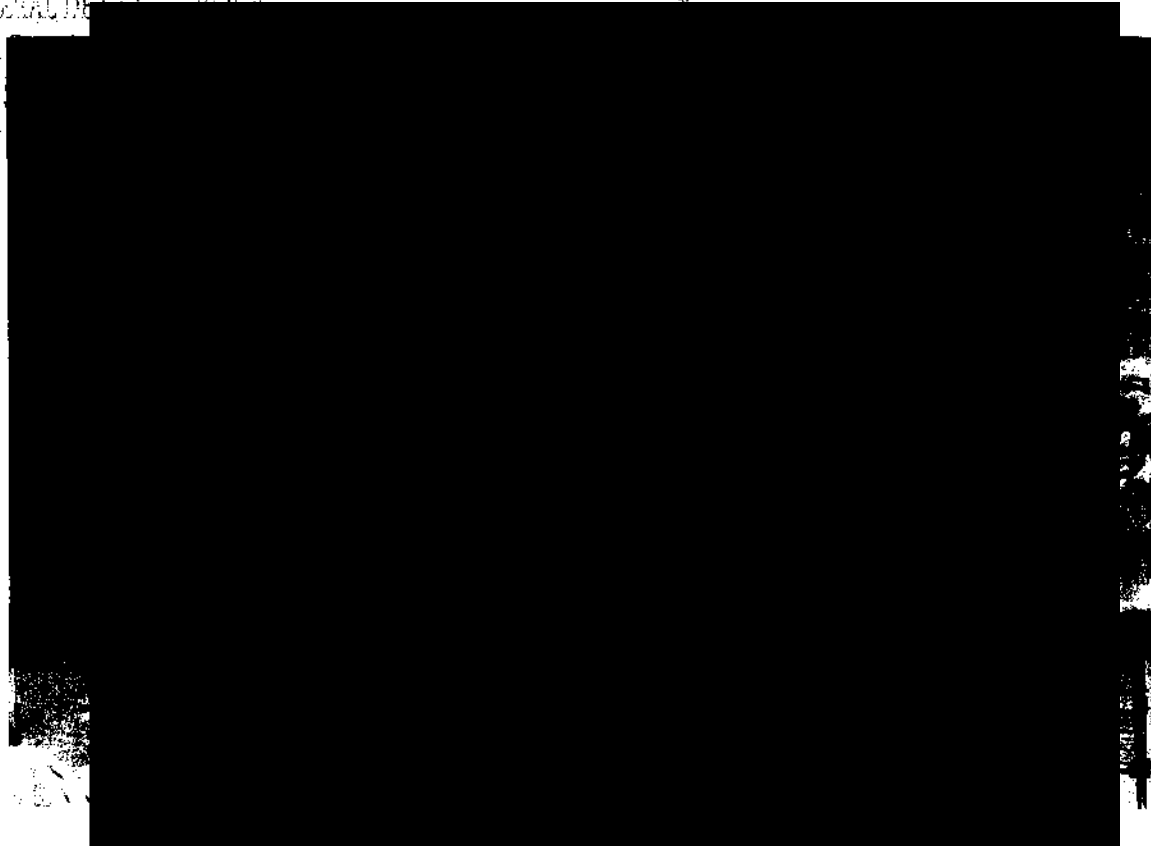

ART.110  
FRACC. V,VII  
LFTAIP  
MOTIVACIÓN 1

ART. 113  
FRACC I LFTAIP  
MOTIVACION 2







2014

AGENCIA FISCAL FEDERAL  
Coordinación General de Servicios de Asesoría y Apoyo  
Dirección General de Laboratorios y Análisis  
Elaboración de Evidencia Forense

NÚMERO DE FOLIO: 2527

A.P.: PGR/SEIDO/UEIDCS/331/2014

0031

AL DE LA REPUBLICA  
Derechos Humanos,  
Comisión de

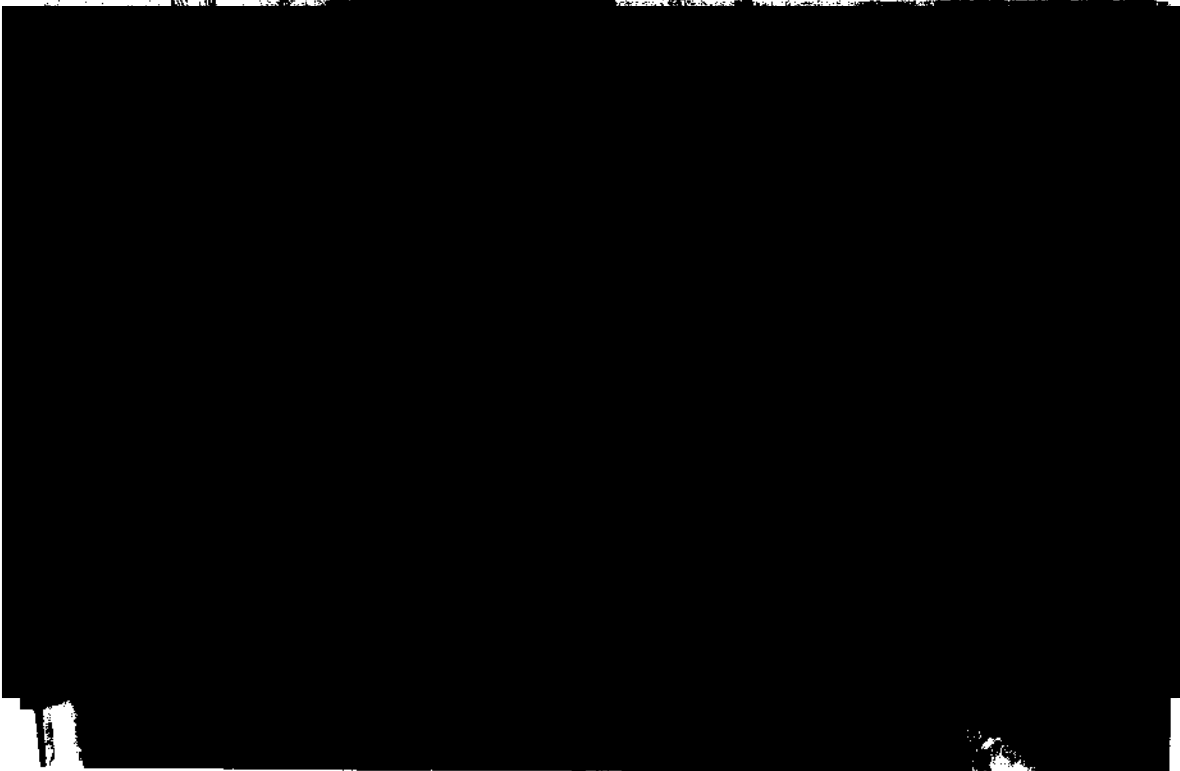

ART. 110  
FRACC. V, VII  
LFTAIP  
MOTIVACIÓN 1

ART. 113  
FRACC I LFTAIP  
MOTIVACION 2



SECRETARÍA DE LA DEFENSA  
DIRECCIÓN GENERAL DE  
SERVICIOS A LA COMUNIDAD  
Y INVESTIGACIÓN

30

AGENCIA DE INVESTIGACIÓN Y ANÁLISIS FORENSE  
SECRETARÍA DE LA DEFENSA  
Dirección General de Laboratorios, Comprobación  
y Documentación Forense

NÚMERO DE FOLIO: 2527

A.P.: PGR/SEIDO/UEIDCS/331/2014

0032



SECRETARÍA DE LA DEFENSA  
DIRECCIÓN GENERAL DE  
SERVICIOS A LA COMUNIDAD  
Y INVESTIGACIÓN

ART. 110  
FRACC. V, VII  
LFTAIP  
MOTIVACIÓN 1

ART. 113  
FRACC. I LFTAIP  
MOTIVACIÓN 2

ST

AGENCIA NACIONAL DE INVESTIGACIONES POLICIALES  
Comando en Jefe y Comandancia General de la Policía Federal  
Dirección General de Laboratorio y Peritajes  
Departamento de Fotografía Forense

NÚMERO DE FOLIO: 2527

A.P.: PGR/SEIDO/UEIDCS/331/2014  
0033

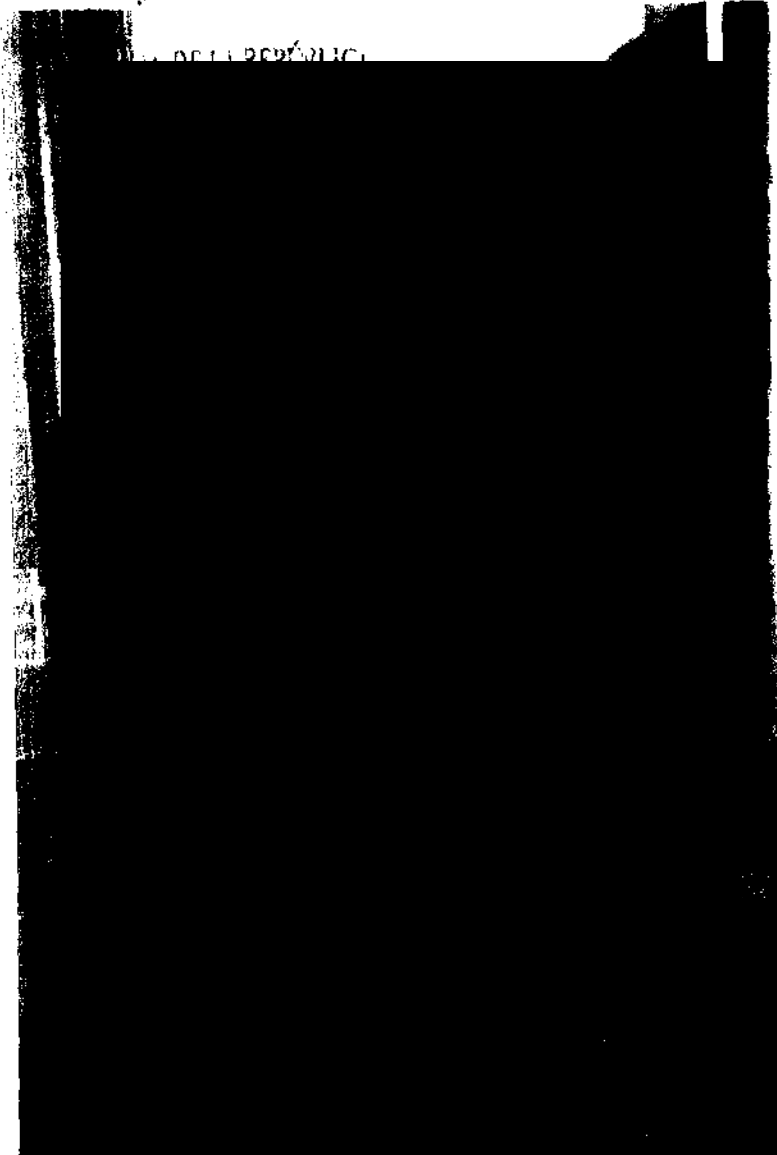

SE  
SECRETARÍA DE  
ESTADO  
SECRETARÍA DE  
JUSTICIA FEDERAL

FO-FF-01

FO-FF-01

FO-FF-07

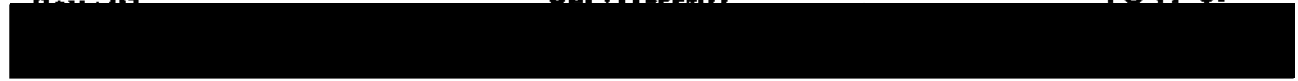

ART.110  
FRACC. V,VII  
LFTAIP  
MOTIVACIÓN 1

ART. 113  
FRACC I LFTAIP  
MOTIVACION 2



32

NÚMERO DE FOLIO: 2527

A.P.: PGR/SEIDO/UEIDCS/331/2014

0034

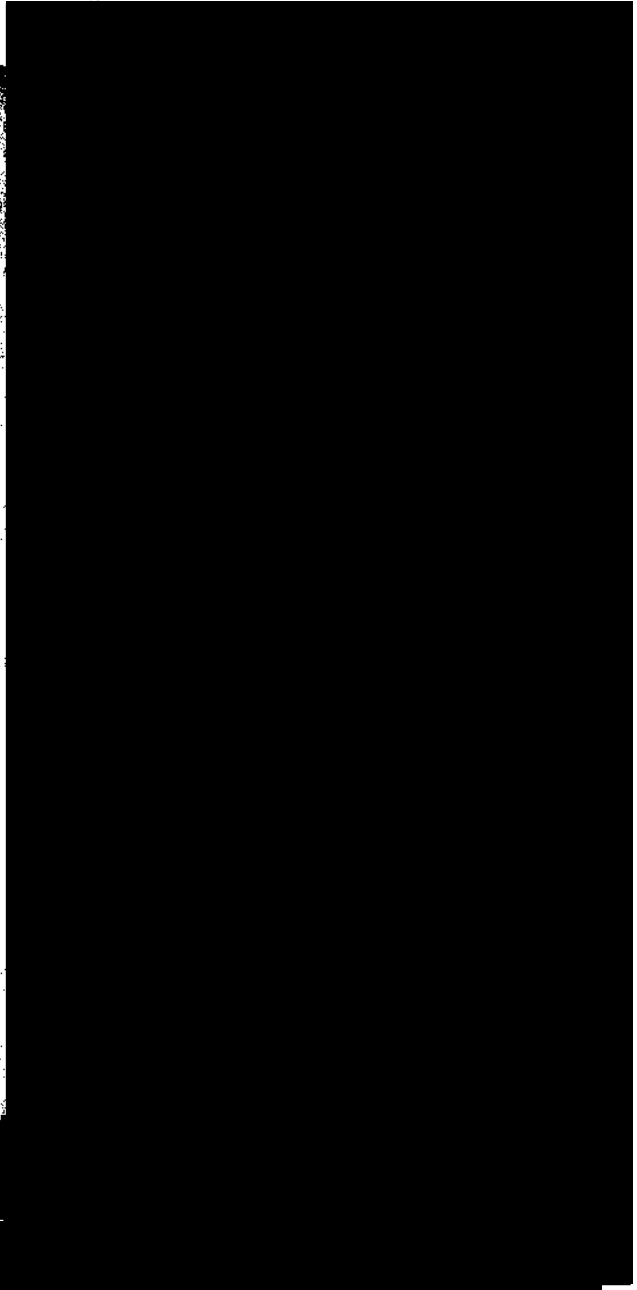

Rev.: 01

Rev.: 01



ART.110  
FRACC. V,VII  
LFTAIP  
MOTIVACIÓN 1

ART. 113  
FRACC I LFTAIP  
MOTIVACION 2



33

AGENCIA INVESTIGATIVA DE LA POLICIA FEDERAL  
Comando en Jefe y sede central, en Paseo de la Reforma  
Dirección General de Laboratorio y Consultoría  
Departamento de Fotografía Forense

NÚMERO DE FOLIO: 2527

A.P.: PGR/SEIDO/UEIDCS/331/2014

INSTITUTO DE INVESTIGACIONES  
de Criminalística  
y Servicios de  
la Investigación

0035

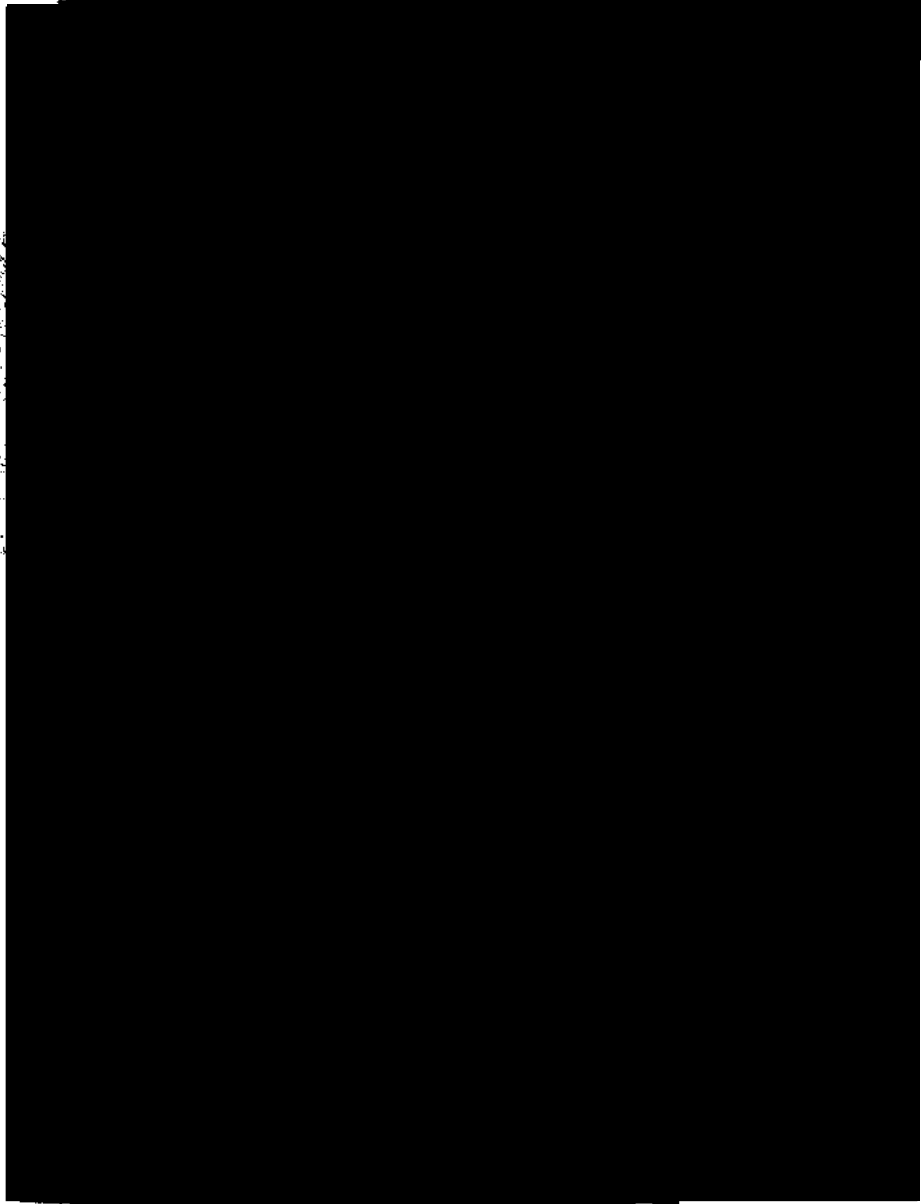

ART. 110  
FRACC. V, VII  
LFTAIP  
MOTIVACIÓN 1

ART. 113  
FRACC I LFTAIP  
MOTIVACION 2

34

AGENCIACIÓN DE FOLIOS PARA LA EMISIÓN DE  
CARRERAS DE FOLIOS PARA LA EMISIÓN DE  
Dirección General de Laboratorios y Análisis  
Departamento de Ingeniería y Control

NÚMERO DE FOLIO: 2527

A.P.: PGR/SEIDO/UEIDCS/331/2014

0036

0035

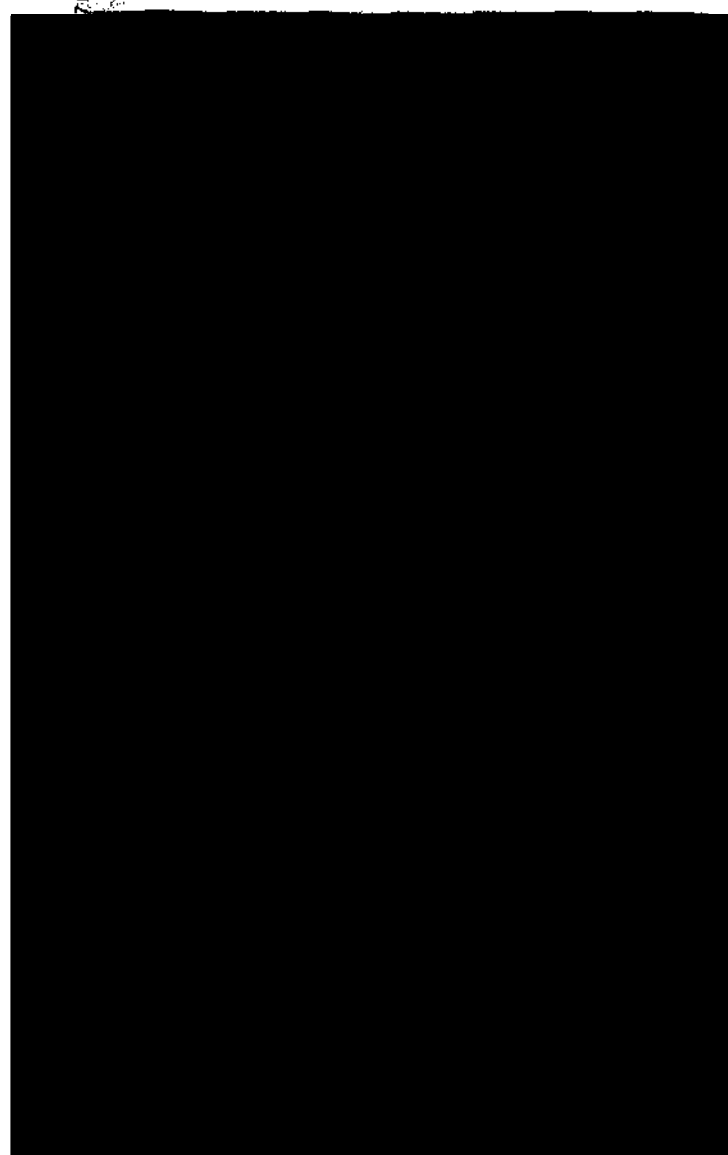

1

Rev: 01      Ref: IT-EE-01      FO-EE-07

ART.110  
FRACC. V,VII  
LFTAIP  
MOTIVACIÓN 1

ART. 113  
FRACC I LFTAIP  
MOTIVACION 2



0037

NÚMERO DE FOLIO: 2527

A.P.: PGR/SEIDO/UEIDCS/331/2014

RAS DE LA  
Derechos  
servicio  
prestado



0036

SECRETARÍA DE JUSTICIA  
Y ENERGÍA  
SECRETARÍA DE DEFENSA  
Y PROTECCIÓN CIVIL  
SECRETARÍA DE ECONOMÍA  
SECRETARÍA DE EDUCACIÓN  
PÚBLICA  
SECRETARÍA DE SALUD  
SECRETARÍA DE TRABAJO  
Y PREVISIÓN SOCIAL  
SECRETARÍA DE TRANSPORTES  
Y INFRAESTRUCTURA  
SECRETARÍA DE TURISMO  
SECRETARÍA DE VIVIENDA  
Y OBRAS PÚBLICAS  
SECRETARÍA DE FORTALECIMIENTO  
DE LA FUNCIÓN JUDICIAL  
SECRETARÍA DE FORTALECIMIENTO  
DE LA FUNCIÓN ELECTORAL  
SECRETARÍA DE FORTALECIMIENTO  
DE LA FUNCIÓN MINISTERIAL  
SECRETARÍA DE FORTALECIMIENTO  
DE LA FUNCIÓN LEGISLATIVA  
SECRETARÍA DE FORTALECIMIENTO  
DE LA FUNCIÓN EJECUTIVA  
SECRETARÍA DE FORTALECIMIENTO  
DE LA FUNCIÓN JUDICIAL  
SECRETARÍA DE FORTALECIMIENTO  
DE LA FUNCIÓN ELECTORAL  
SECRETARÍA DE FORTALECIMIENTO  
DE LA FUNCIÓN MINISTERIAL  
SECRETARÍA DE FORTALECIMIENTO  
DE LA FUNCIÓN LEGISLATIVA  
SECRETARÍA DE FORTALECIMIENTO  
DE LA FUNCIÓN EJECUTIVA

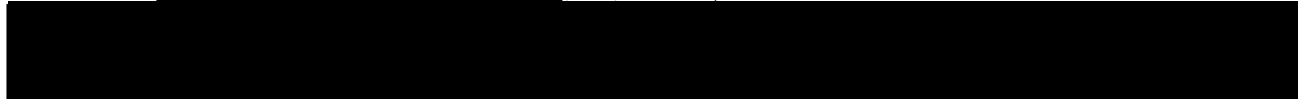
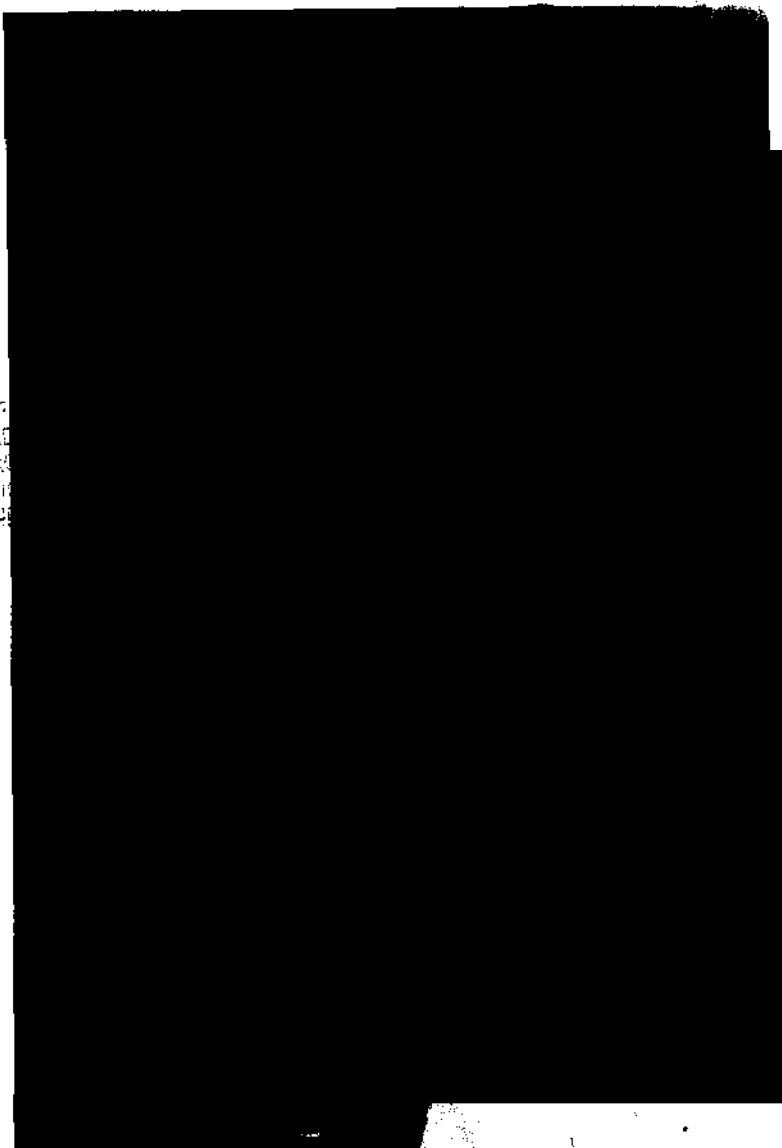

ART. 110  
FRACC. V, VII  
LFTAIP  
MOTIVACIÓN 1

ART. 113  
FRACC I LFTAIP  
MOTIVACION 2

36

AGENCIA DE INVESTIGACIÓN Y FISCALIZACIÓN  
FISCAL DE LOS IMPUESTOS DE LOS PARTICIPANTES  
Dirección General de Laboratorios Administrativos  
Departamento de Fotografía y Audio

0038

NÚMERO DE FOLIO: 2527

A.P.: PGR/SEIDO/UEIDCS/331/2014



GENERAL DE LA REPUBLICA  
de  
Y  
de

0037

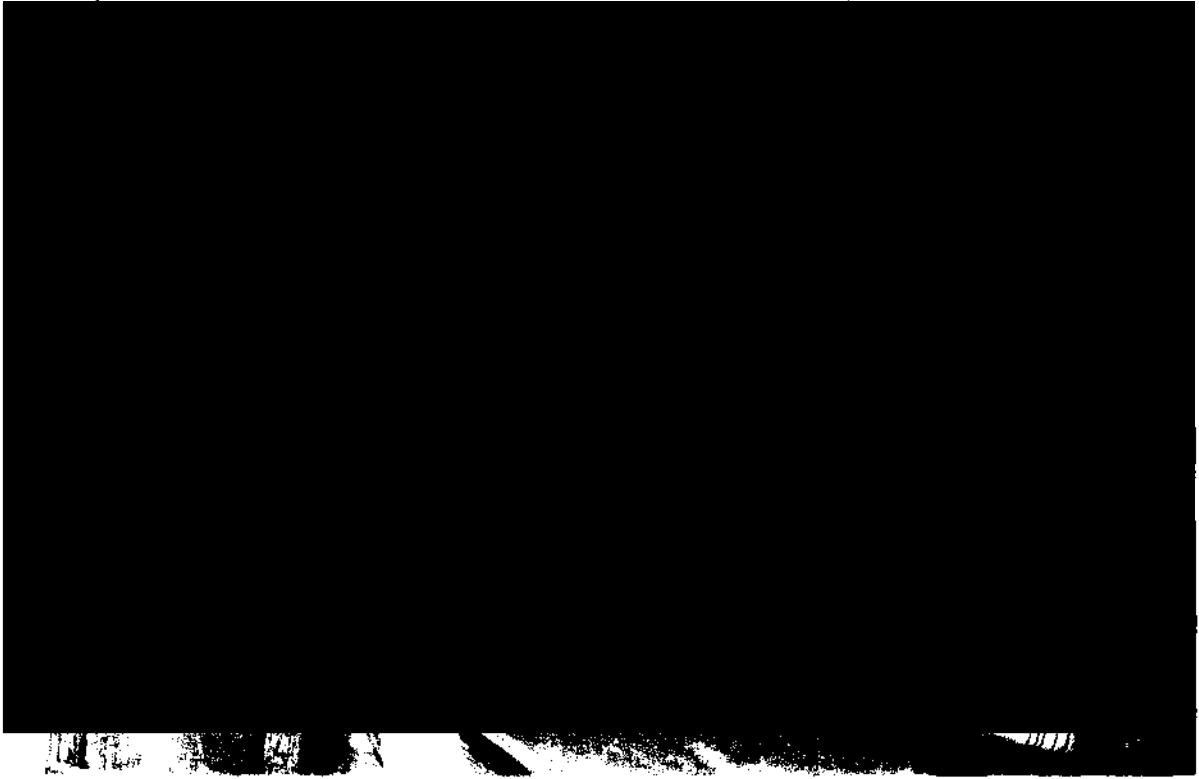
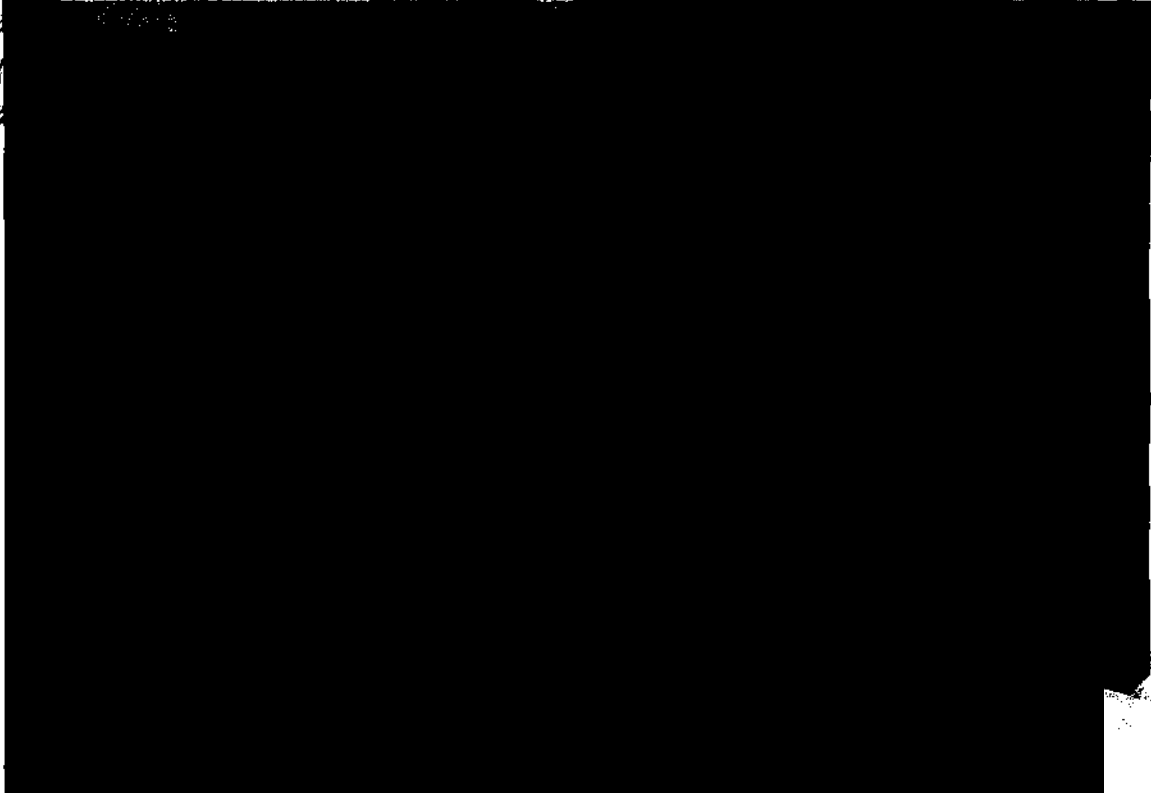

ART. 110  
FRACC. V, VII  
LFTAIP  
MOTIVACIÓN 1

ART. 113  
FRACC I LFTAIP  
MOTIVACION 2

37

AGENCIA DE INVESTIGACIÓN Y FISCALIZACIÓN  
FISCALÍA FEDERAL DE LOS ESTADOS UNIDOS MEXICANOS  
Dirección General de Laboratorios, Criminalística  
Departamento de Identificación

0039

NÚMERO DE FOLIO: 2527

A.P.: PGR/SEIDO/UEIDCS/331/2014

~~0038~~



ELABORADA  
CORREGIDA  
REVISADA  
AUTORIZADA  
FECHA



ART. 110  
FRACC. V, VII  
LFTAIP  
MOTIVACIÓN 1

ART. 113  
FRACC I LFTAIP  
MOTIVACION 2



0040

AGENCIA DE LA DEFENSA PENAL  
Clasificación de la Defensoría Penal Pública  
Dirección General de Laboratorios Criminales  
Departamento de Identificación Forense

NÚMERO DE FOLIO: 2527

A.P.: PGR/SEIDO/UEIDCS/331/2014

0039

RAL DE LA REPUBLICA

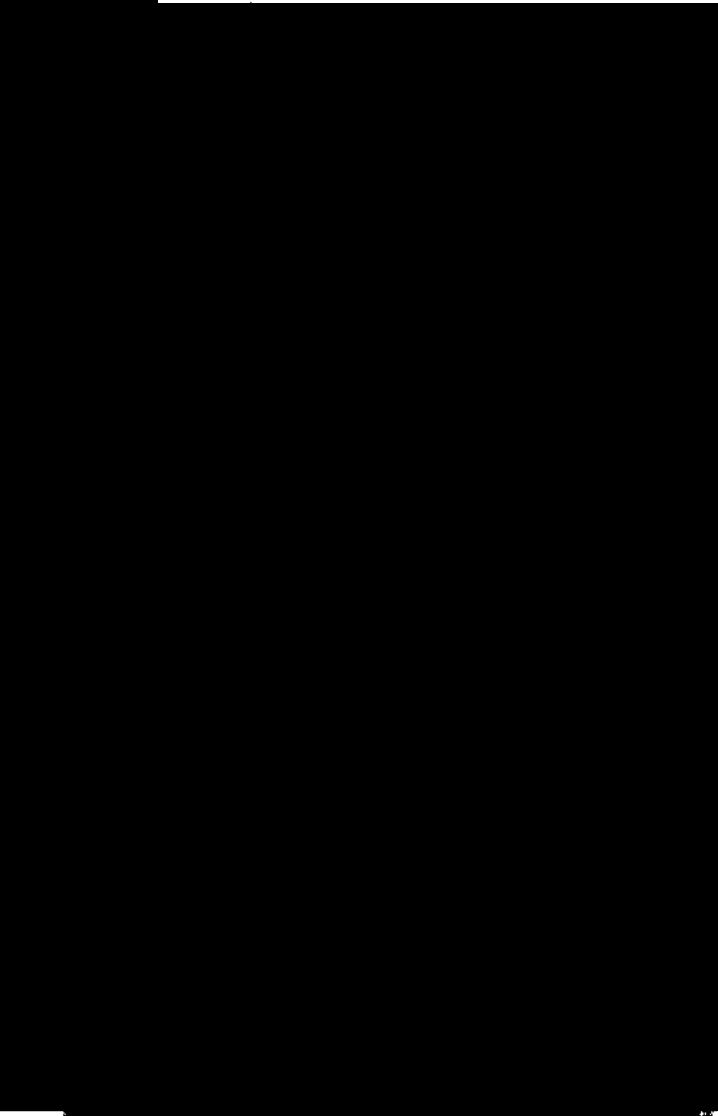
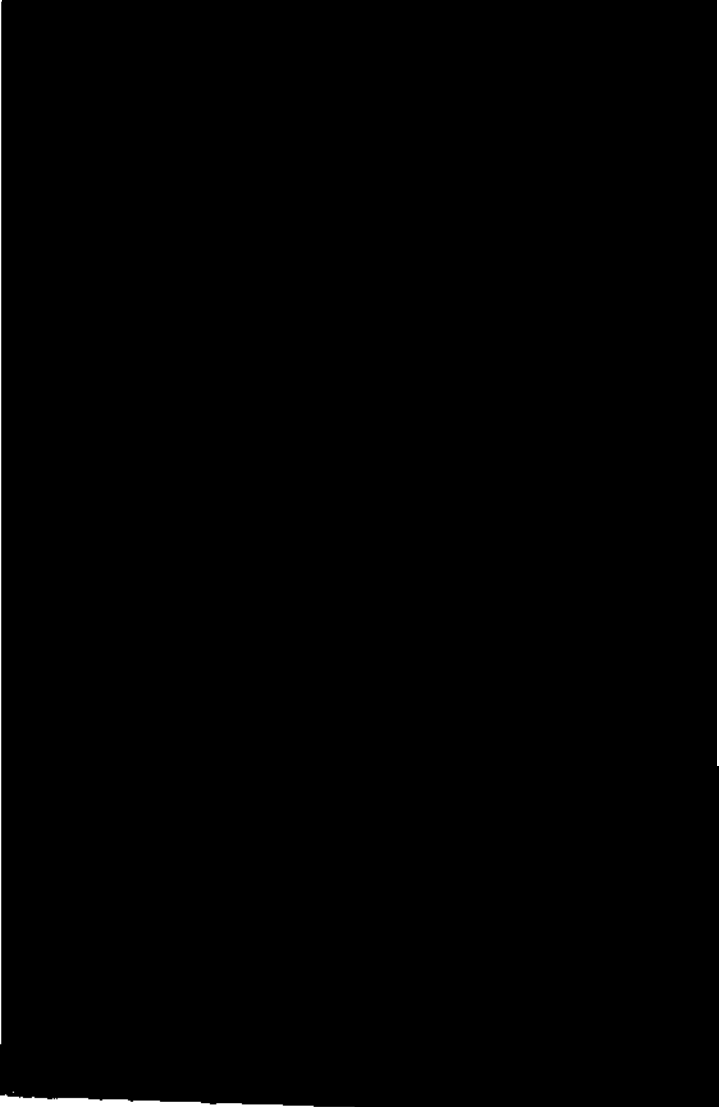

VALERIA  
LIBER  
PROSA  
DADA  
ESTADO



ART.110  
FRACC. V,VII  
LFTAIP  
MOTIVACIÓN 1

ART. 113  
FRACC I LFTAIP  
MOTIVACION 2



0041

AGENCIA DE INVESTIGACIÓN CIENTÍFICA  
Coordinación General de Servicios Científicos  
Dirección General de Laboratorios Científicos  
Departamento de Toxicología Forense

34

NÚMERO DE FOLIO: 2527

A.P.: PGR/SEIDO/UEIDCS/331/2014

ERAL DE LA REPUBLICA

~~0040~~

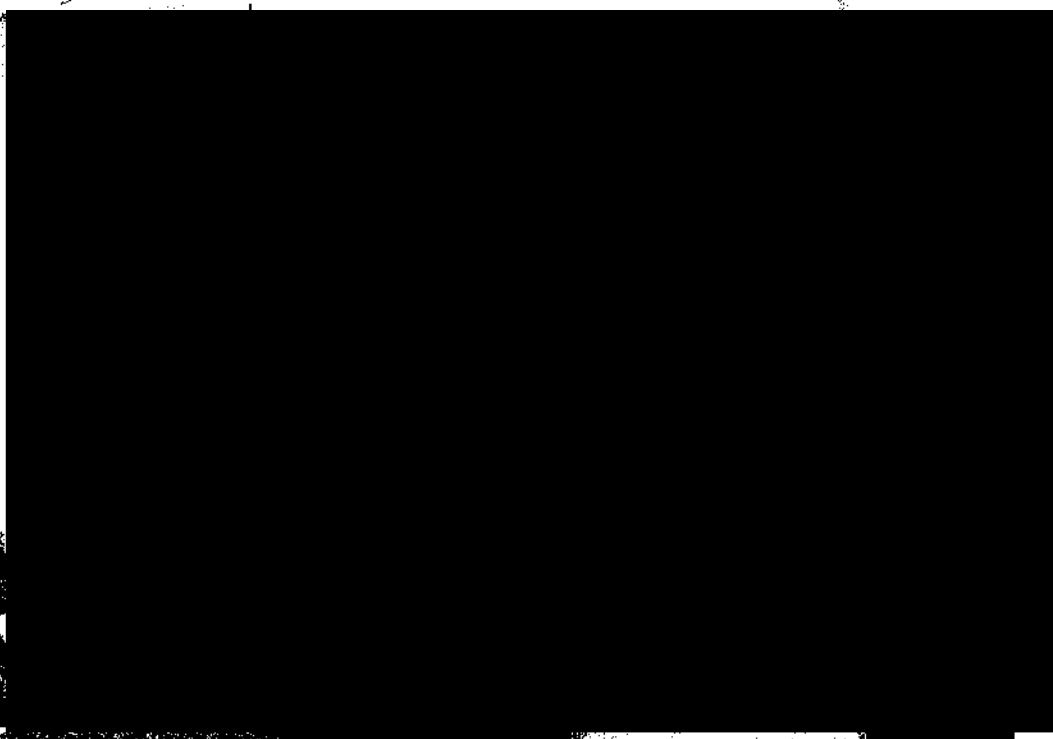
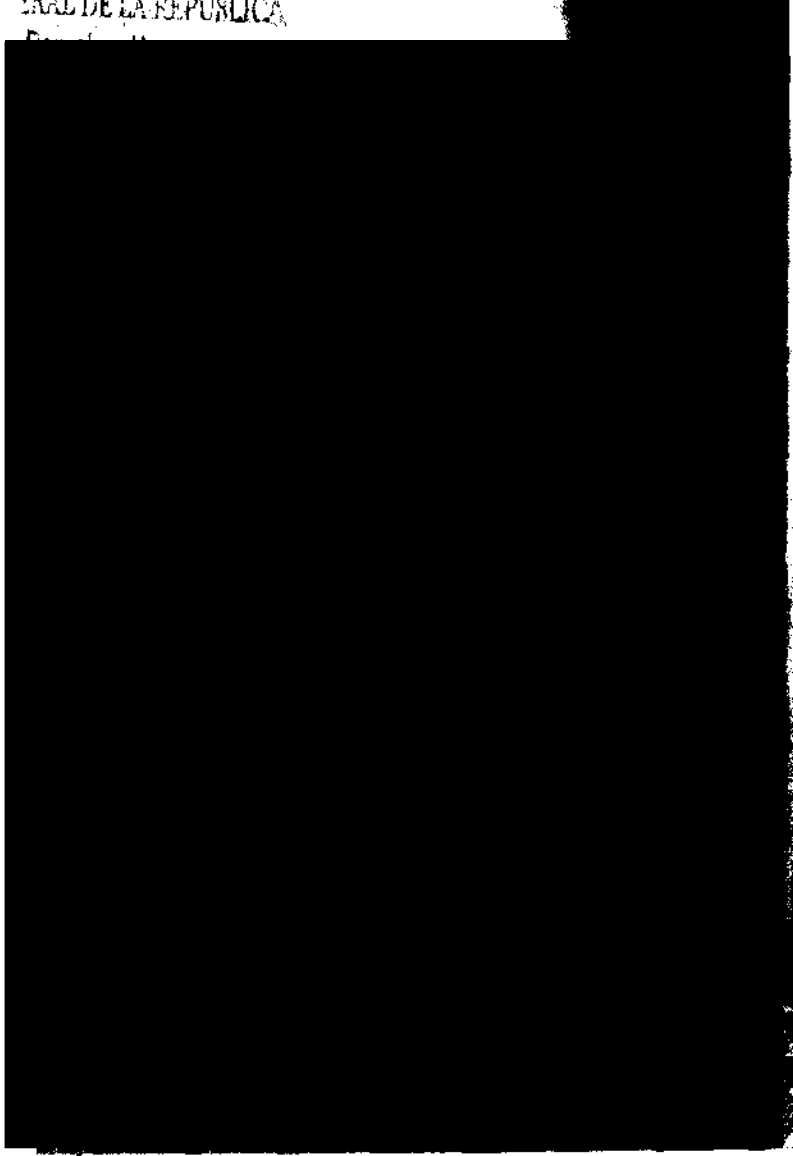

ART. 110  
FRACC. V, VII  
LFTAIP  
MOTIVACIÓN 1

ART. 113  
FRACC I LFTAIP  
MOTIVACION 2





0042

40

ACADEMIA DE INVESTIGACIÓN Y ENSEÑANZA DE LA  
QUÍMICA DE LOS ALIMENTOS Y BEBIDAS  
Dirección General de Laboratorios Químicos  
Departamento de Toxicología Forense

NÚMERO DE FOLIO: 2527

A.P.: PGR/SEIDO/UEIDCS/331/2014

~~0041~~

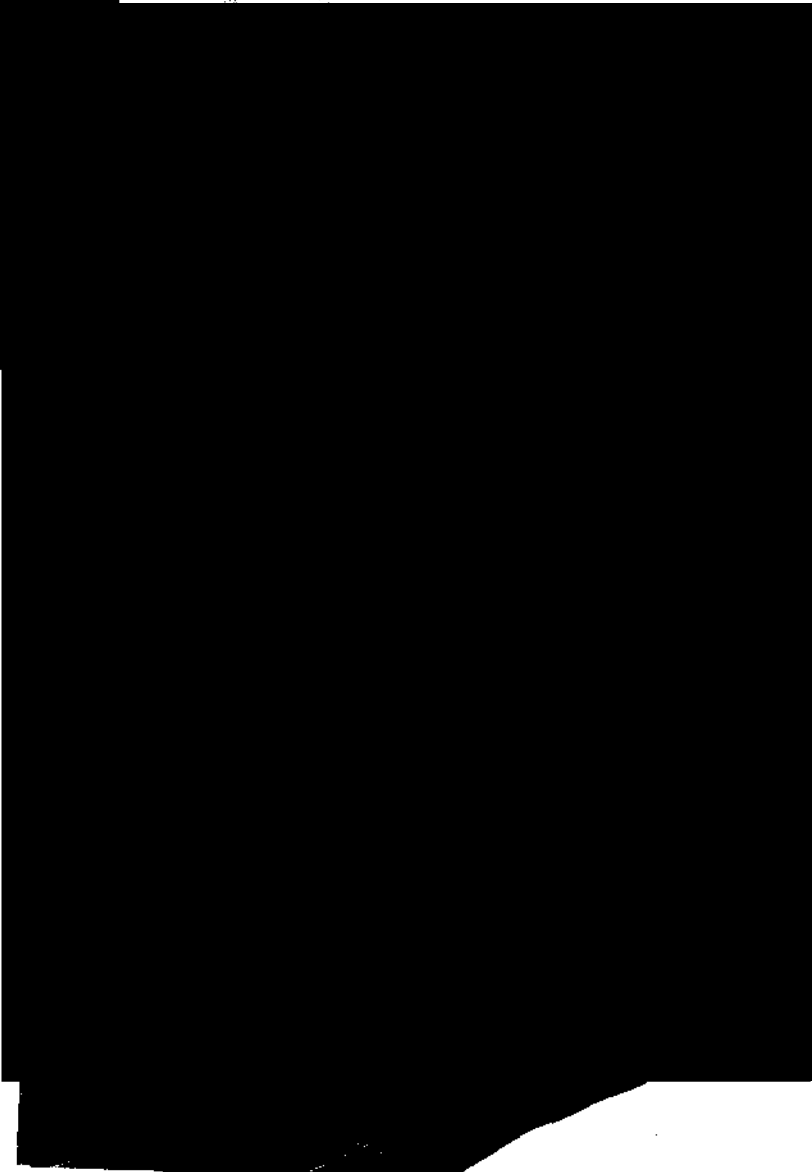
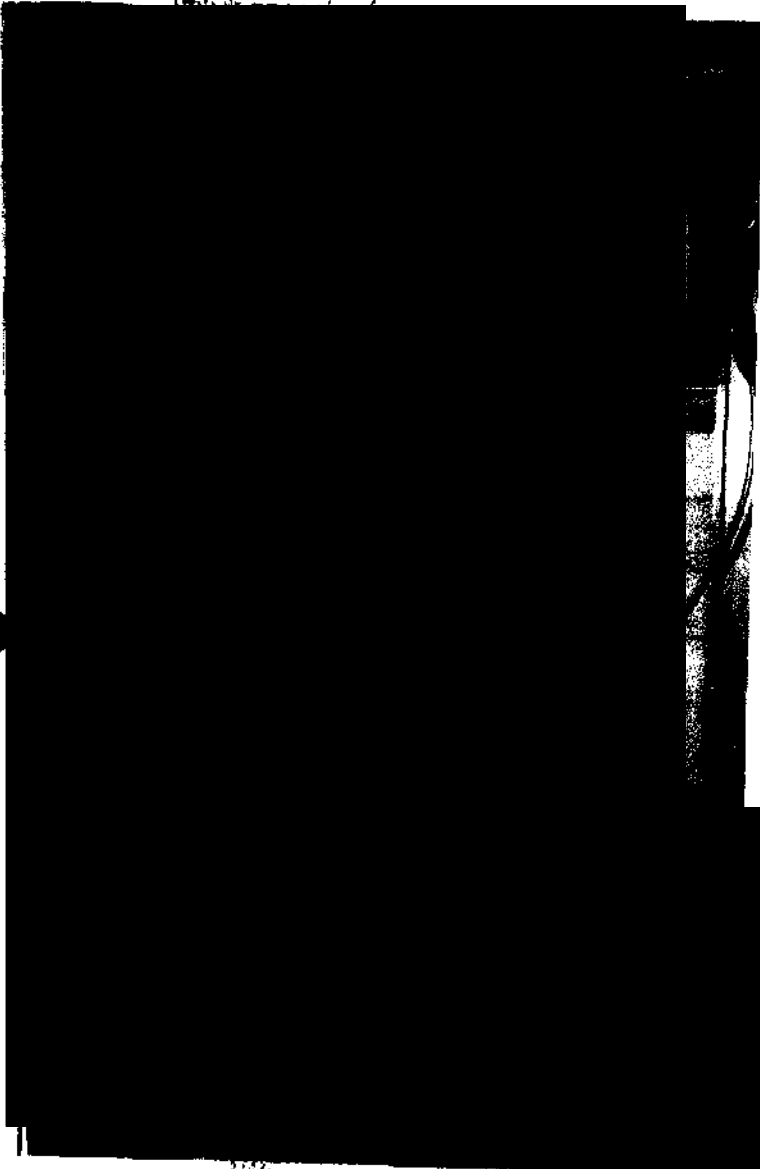

SECRETARÍA DE JUSTICIA Y FERIAZ  
DIRECCIÓN GENERAL DE LABORATORIOS QUÍMICOS  
DEPARTAMENTO DE TOXICOLOGÍA FORENSE

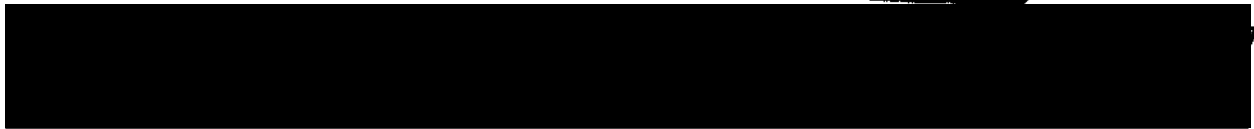

ART. 110  
FRACC. V, VII  
LFTAIP  
MOTIVACIÓN 1

ART. 113  
FRACC I LFTAIP  
MOTIVACION 2



0043

44

AGENCIA DE INVESTIGACIÓN Y SEGURIDAD  
Comisión Federal de Investigación de Fiscalización y  
Inspección General de Laboratorios, Criminalística y  
Departamento de Fotografía Forense

NÚMERO DE FOLIO: 2527

A.P.: PGR/SEIDO/UEIDCS/331/2014

NERAL DE LA REPÚBLICA

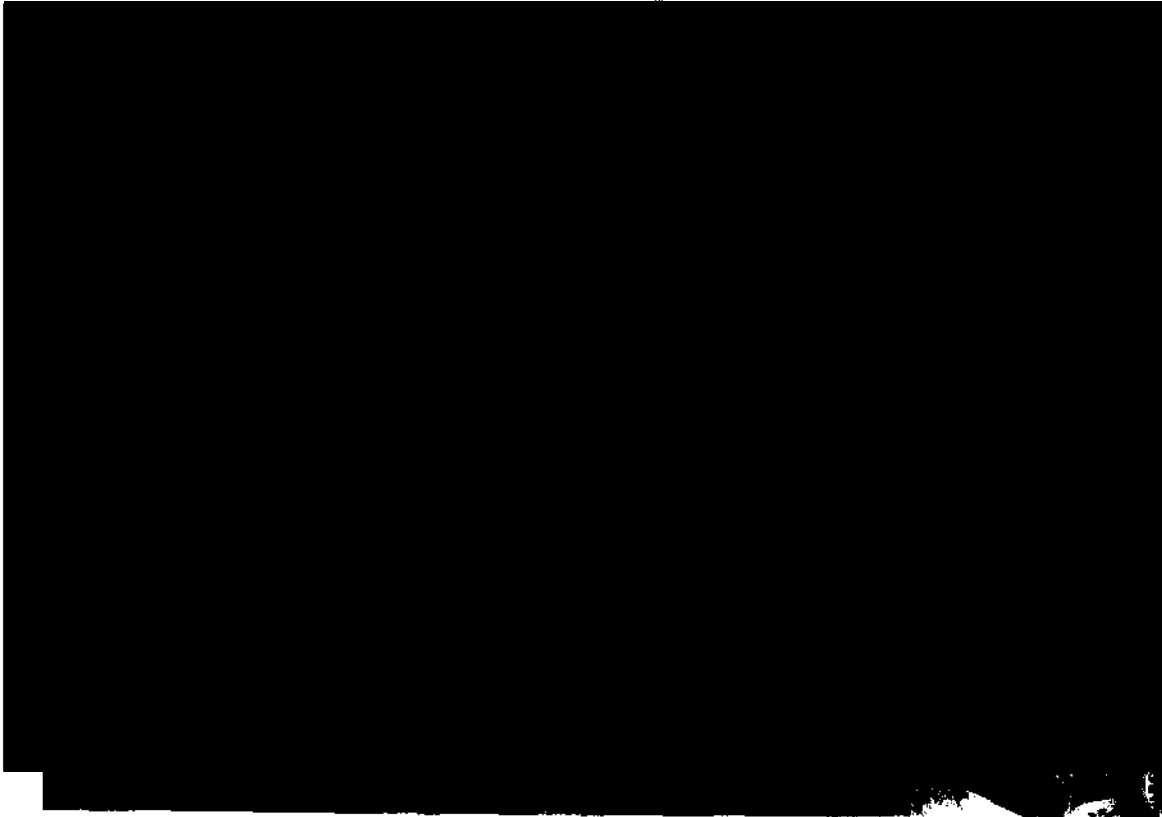

0042

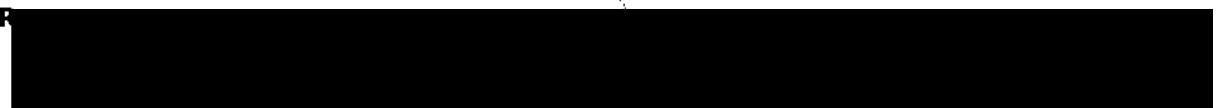

ART. 110  
FRACC. V, VII  
LFTAIP  
MOTIVACIÓN 1

ART. 113  
FRACC I LFTAIP  
MOTIVACION 2



0044

42

SECRETARÍA DE INTERIORES  
DIRECCIÓN GENERAL DE LABORATORIOS FENOLÓGICOS  
DIRECCIÓN GENERAL DE LABORATORIOS FENOLÓGICOS  
DIRECCIÓN GENERAL DE LABORATORIOS FENOLÓGICOS

NÚMERO DE FOLIO: 2527

A.P.: PGR/SEIDO/UEIDCS/331/2014

SECRETARÍA DE INTERIORES  
DIRECCIÓN GENERAL DE LABORATORIOS FENOLÓGICOS  
DIRECCIÓN GENERAL DE LABORATORIOS FENOLÓGICOS  
DIRECCIÓN GENERAL DE LABORATORIOS FENOLÓGICOS

0043

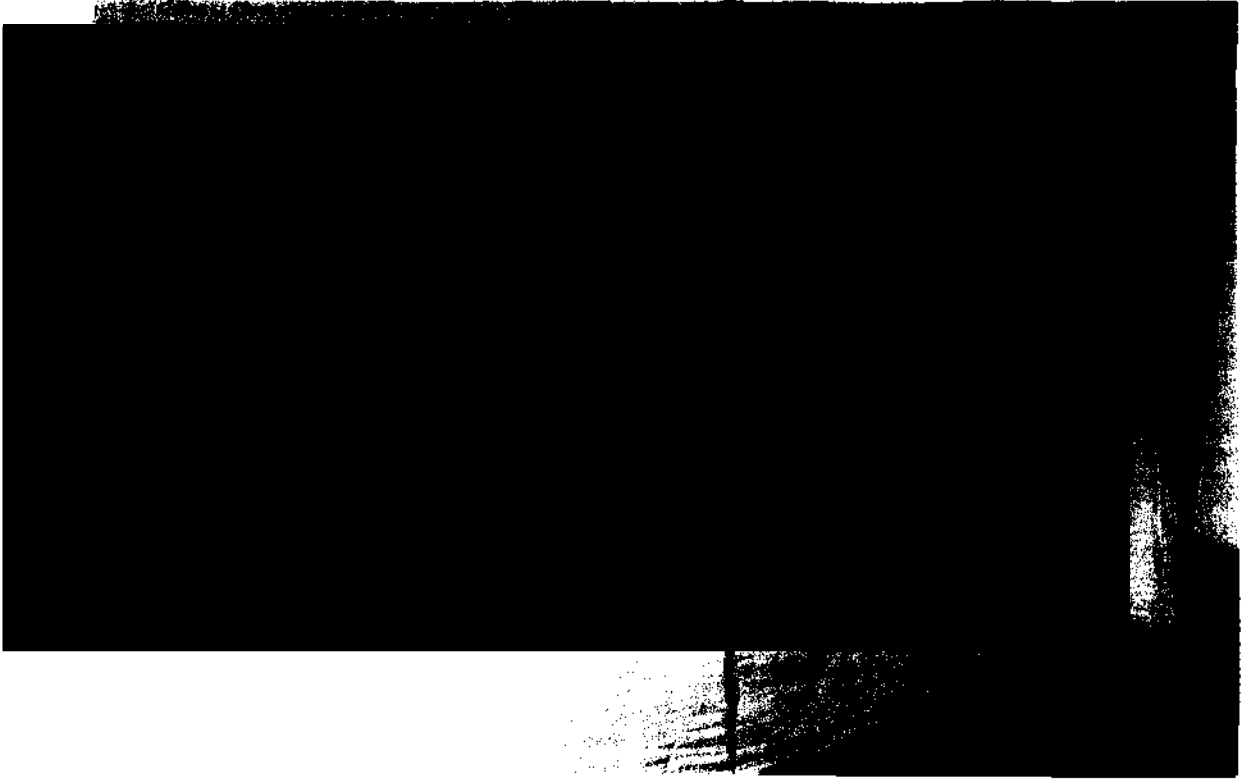



0045

43

AGENCIA DE INVESTIGACIÓN Y FISCALÍA ESPECIALIZADA  
del Poder Judicial de la Federación  
Dirección General de Investigación y FISCALÍA  
Departamento de Investigación y FISCALÍA

NÚMERO DE FOLIO: 2527

A.P.: PGR/SEIDO/UEIDCS/331/2014

AL DE LA REVOLUCIÓN  
Derechos Humanos

YV  
35



0044



ART. 110  
FRACC. V, VII  
LFTAIP  
MOTIVACIÓN 1

ART. 113  
FRACC I LFTAIP  
MOTIVACION 2

0046

44

AGENCIA DE INVESTIGACIONES POLICIARES  
Coordinación General de Investigación Criminalística  
Dirección General de Laboratorio Criminalístico  
Departamento de Fotografía Forense

NÚMERO DE FOLIO: 2527

A.P.: PGR/SEIDO/UEIDCS/331/2014

ESTADOS UNIDOS MEXICANOS  
SECRETARÍA DE JUSTICIA Y ENERGÍA  
VICIOS AERONÁUTICOS  
INVESTIGACIÓN

0045

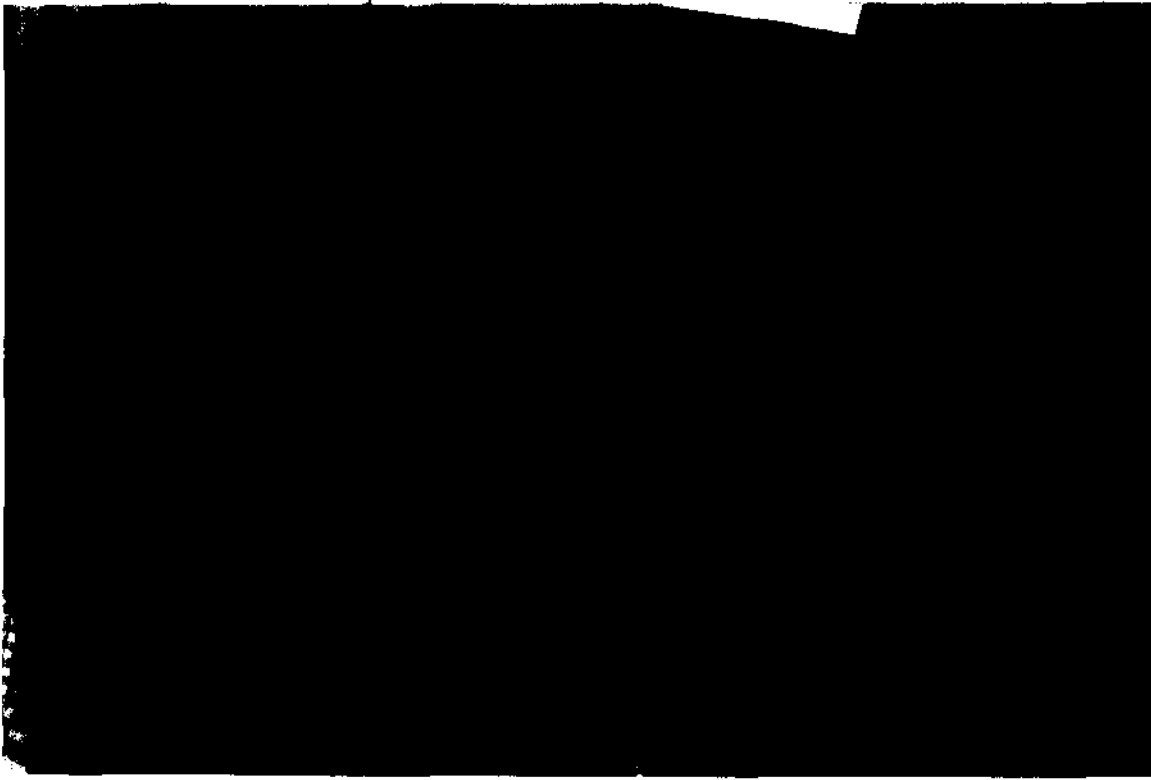
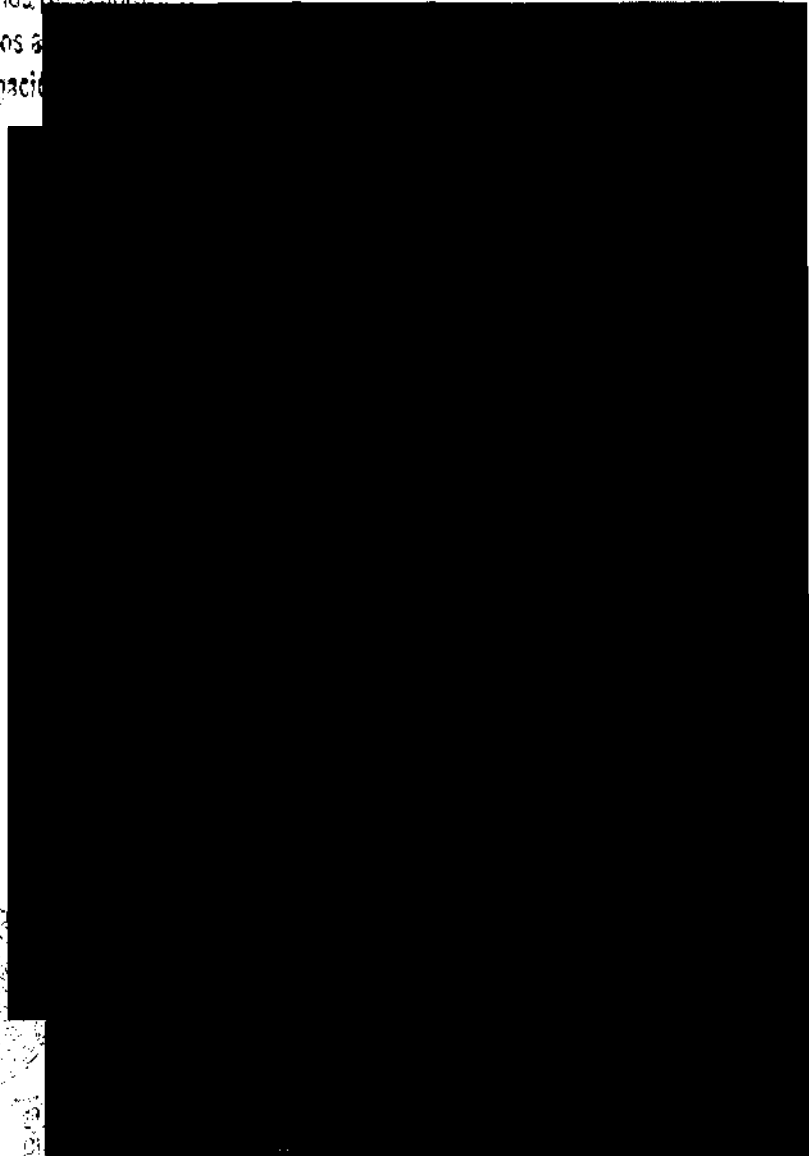

Rev.: 01

Ref.: IT-FF-01

FO-FF-07



ART. 110  
FRACC. V, VII  
LFTAIP  
MOTIVACIÓN 1

ART. 113  
FRACC I LFTAIP  
MOTIVACION 2





AGENCIA FISCAL INVESTIGACIONES FISCAL  
Comandancia General de Inspección Fiscal  
Dirección General de Laboratorios Criminales  
Departamento de Fotografía Forense

NÚMERO DE FOLIO: 2527

A.P.: PGR/SEIDO/UEIDCS/331/2014

INSTRUMENTO DE LA MEMORIA  
de Dirección Municipal

~~0047~~

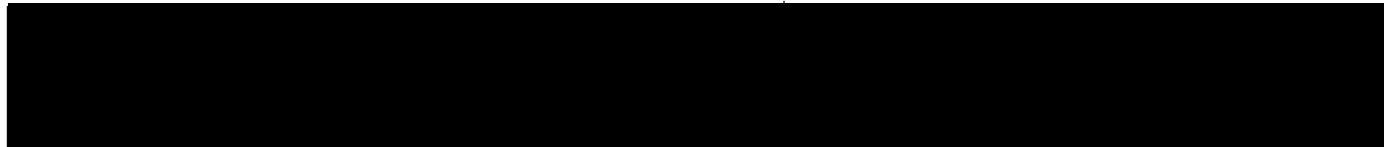
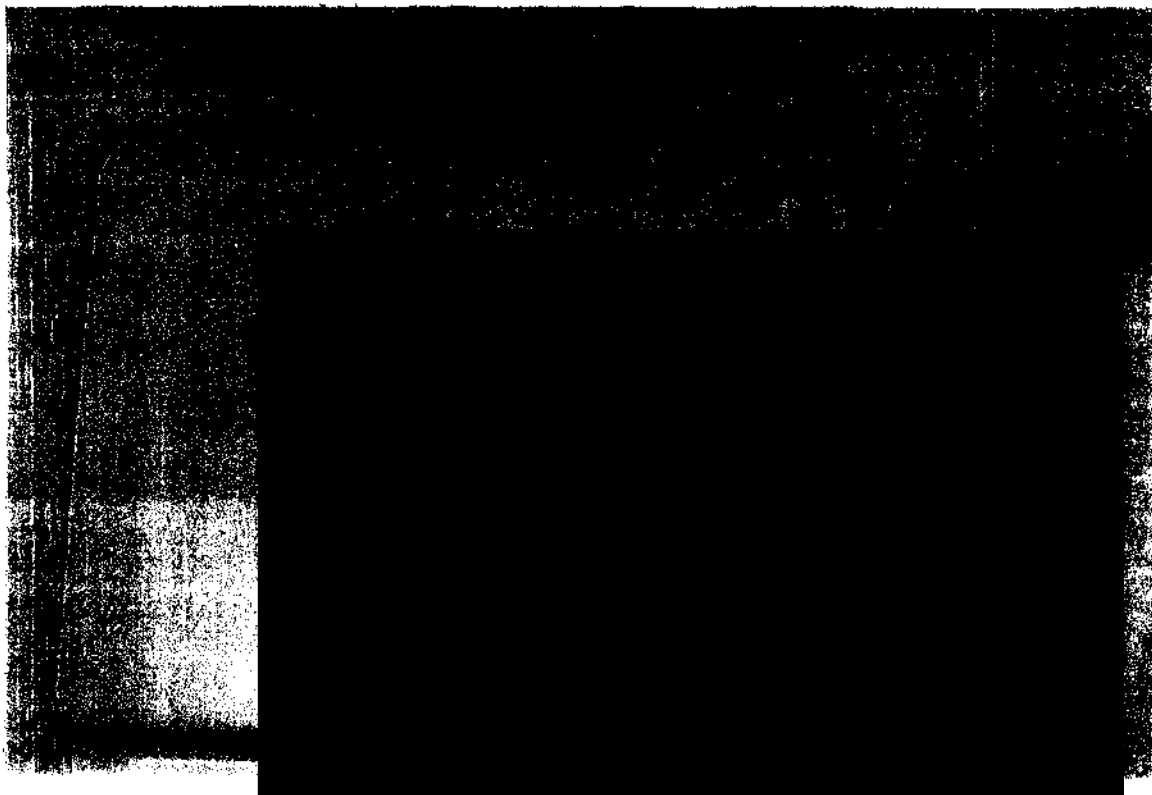
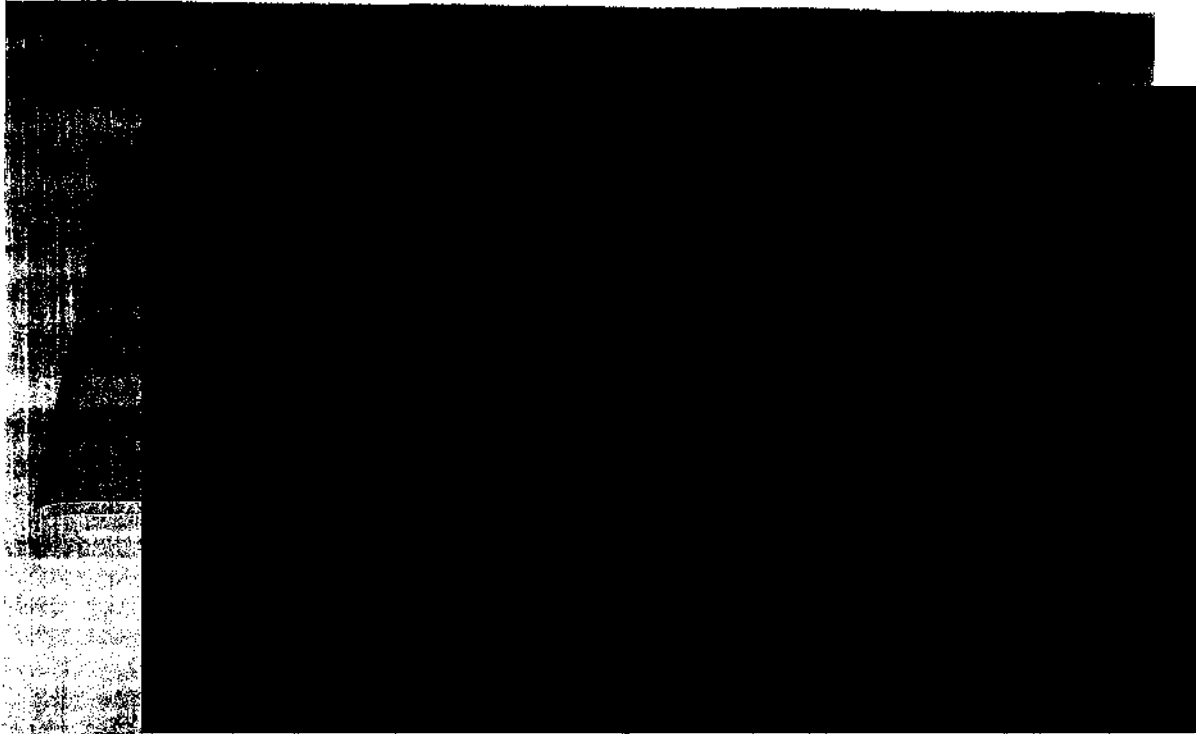

ART. 110  
FRACC. V, VII  
LFTAIP  
MOTIVACIÓN 1

ART. 113  
FRACC I LFTAIP  
MOTIVACION 2



AGENCIA DE INVESTIGACIONES FORENSES DE LA  
SECRETARÍA DE SEGURIDAD PÚBLICA  
Fuerza y Armamento General de Laboratorio de Identificación  
Departamento de Toxicología Forense

NÚMERO DE FOLIO: 2527

A.P.: PGR/SEIDO/UEIDCS/331/2014

SECRETARÍA DE SEGURIDAD PÚBLICA  
de Identificación  
y Armamento General  
de Investigación

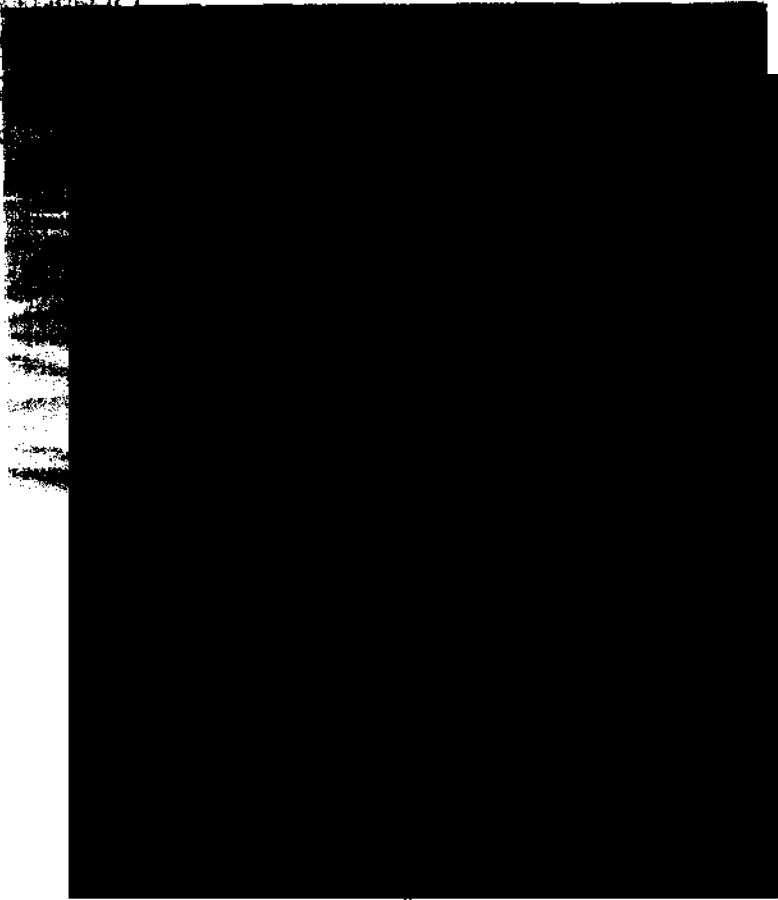

0048

*Handwritten signature or initials*

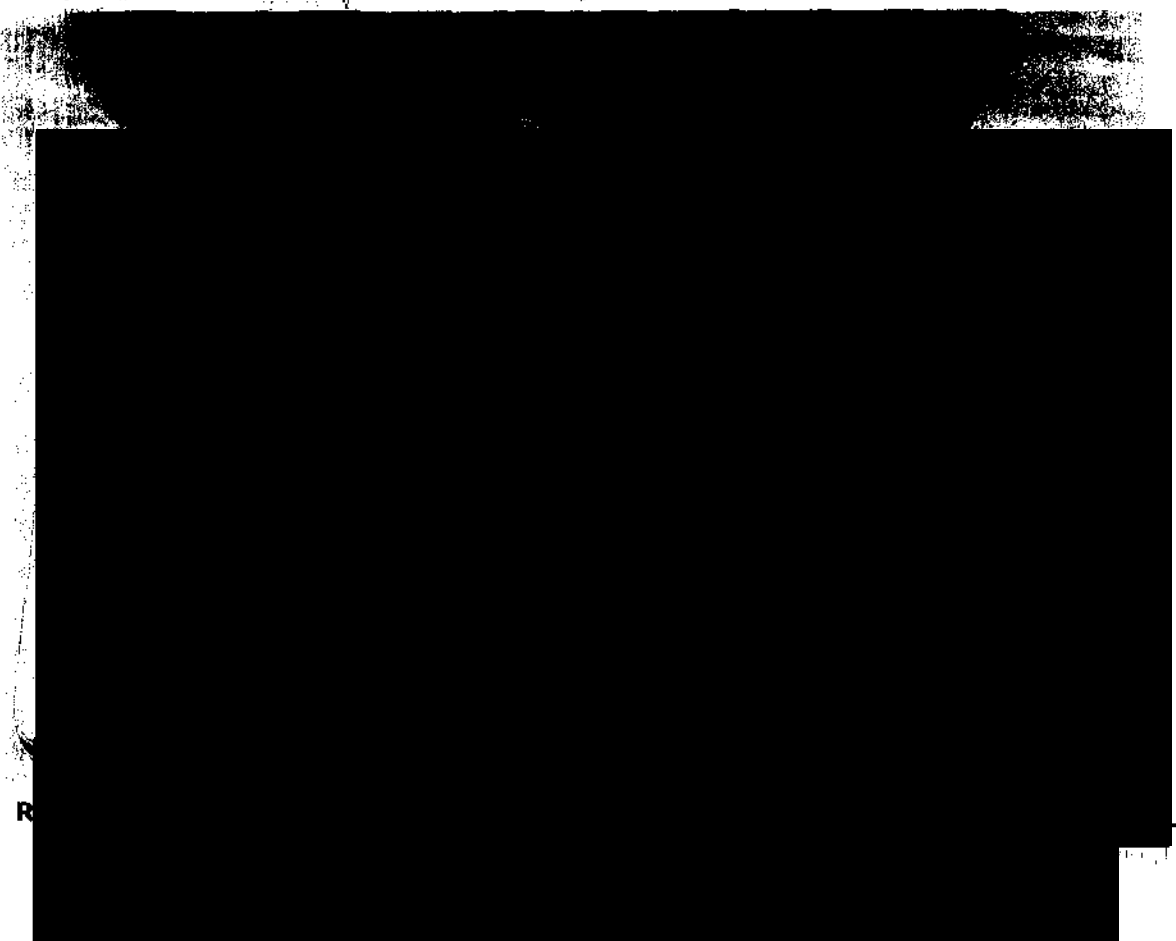

07

ART. 110  
FRACC. V, VII  
LFTAIP  
MOTIVACIÓN 1

ART. 113  
FRACC I LFTAIP  
MOTIVACION 2





AGENCIA DE TIEMPO LIBRE Y OPORTUNIDAD  
Plaza de la Libertad, Ciudad de Veracruz  
Comisión General de Laboratorios Criminalísticos  
Departamento de Lengua y Lenguaje

NÚMERO DE FOLIO: 2527

A.P.: PGR/SEIDO/UEIDCS/331/2014

ESTADO VERACRUZ  
Derechos Humanos,  
Servicios al Ciudadano  
Investigación

0049





0051

49

SECRETARÍA DE JUSTICIA Y ENERGÍA  
SECRETARÍA DE SEGURIDAD PÚBLICA  
Comisión Federal de Investigación de Criminalidad  
Dirección General de Investigación Criminal  
Departamento de Investigación Criminal

NÚMERO DE FOLIO: 2527

A.P.: PGR/SEIDO/UEIDCS/331/2014

SECRETARÍA DE JUSTICIA Y ENERGÍA

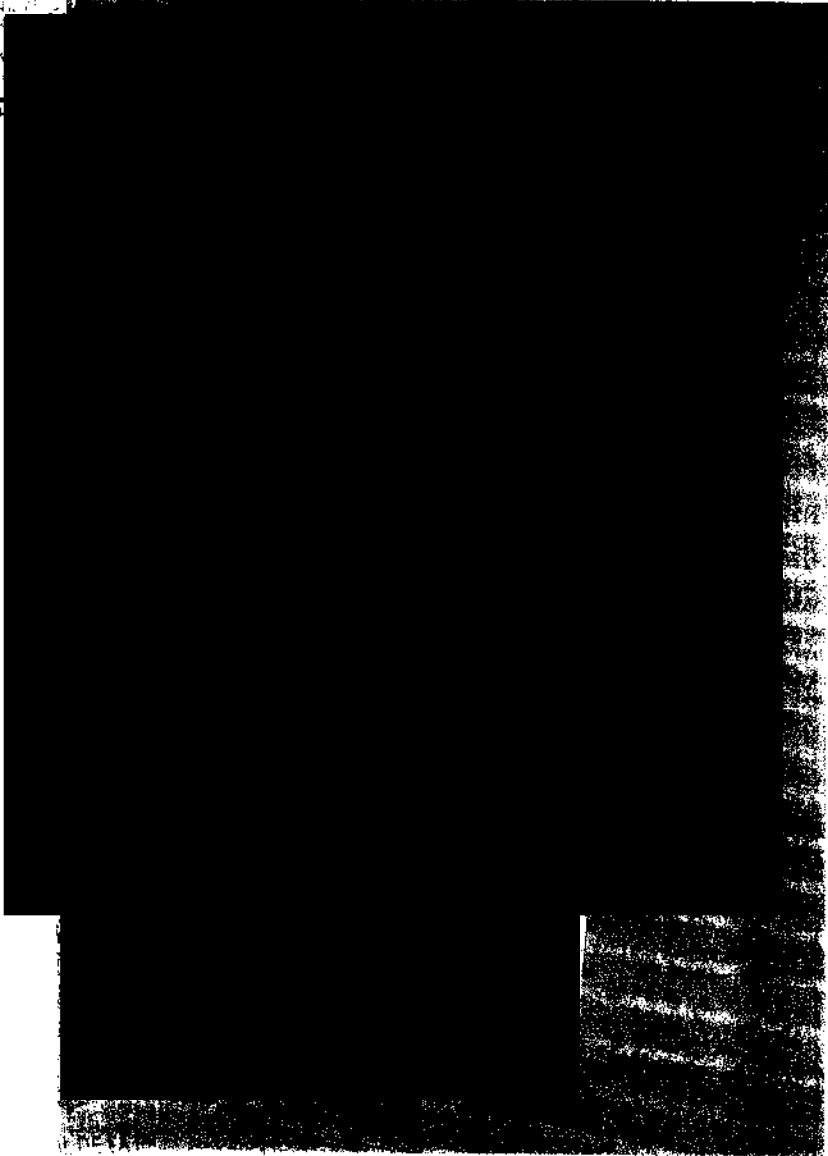

~~0050~~

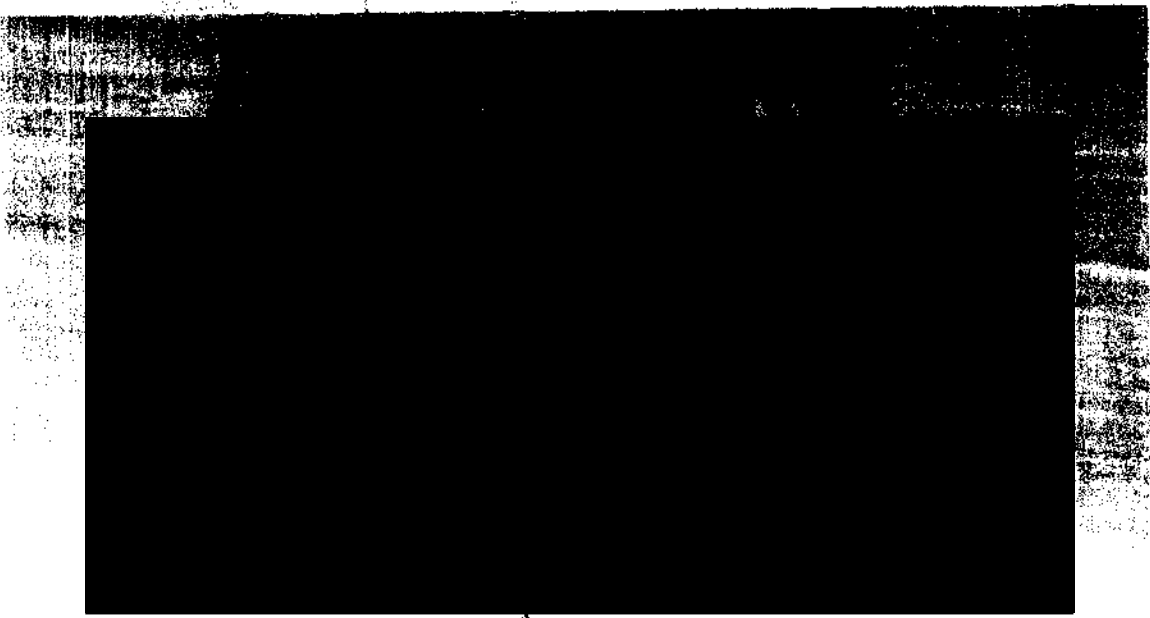

ART. 110  
FRACC. V, VII  
LFTAIP  
MOTIVACIÓN 1

ART. 113  
FRACC I LFTAIP  
MOTIVACION 2



0052

50

AGENCIA DE INVESTIGACIÓN Y COOPERACIÓN  
Criminalística, Delegación Especial de Investigación y Control  
Dirección General de Laboratorio y Cuestiones  
Departamento de Compuquímica Forense

NÚMERO DE FOLIO: 2527

A.P.: PGR/SEIDO/UEIDCS/331/2014

El...  
el...  
S...  
In...

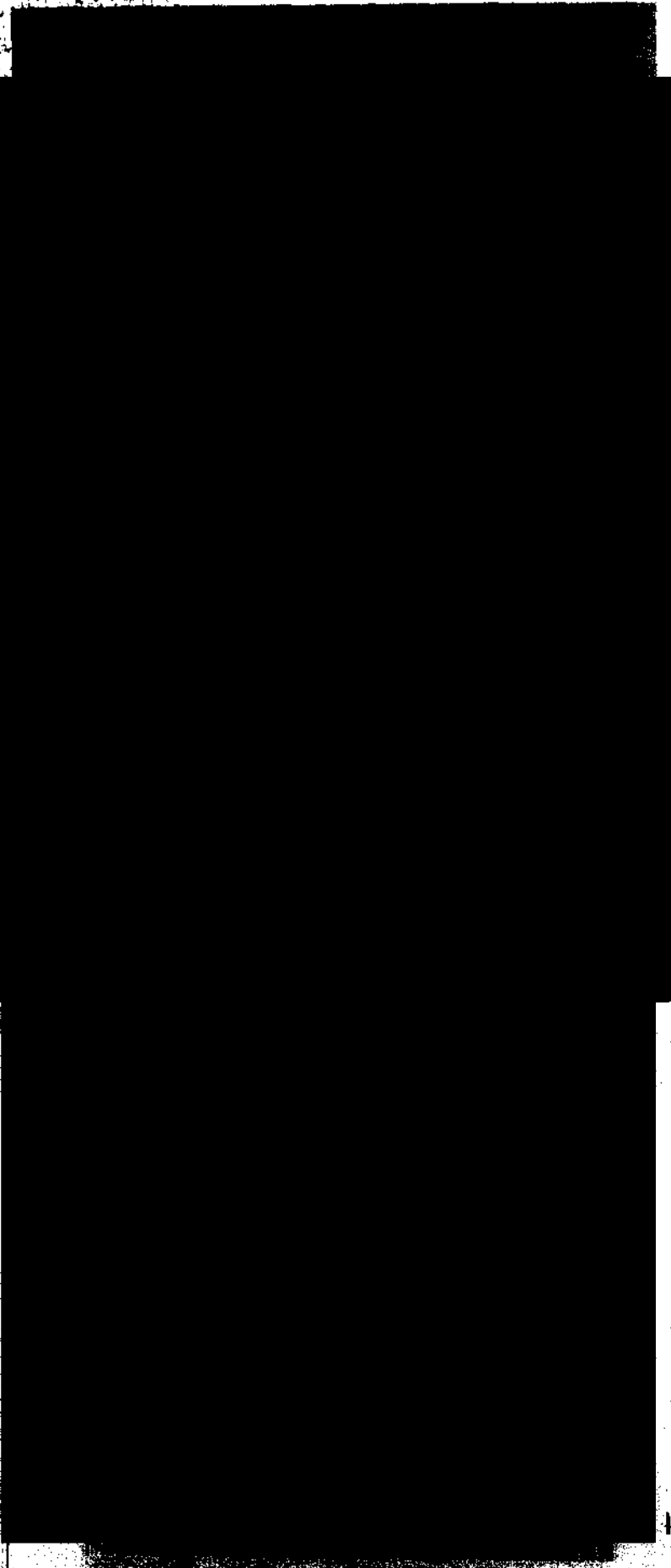

0051

IGU



ART.110  
FRACC. V,VII  
LFTAIP  
MOTIVACIÓN 1

ART. 113  
FRACC I LFTAIP  
MOTIVACION 2

0053

54



AGENCIA DE INVESTIGACIÓN DE LA FISCALÍA  
Comisión General de Servicios y Asesoría  
Dirección General de Laboratorios Criminales  
Departamento de Fotografía Forense

NÚMERO DE FOLIO: 2527

A.P.: PGR/SEIDO/UEIDCS/331/2014

ENCUENTRO DE LA FISCALÍA

0052

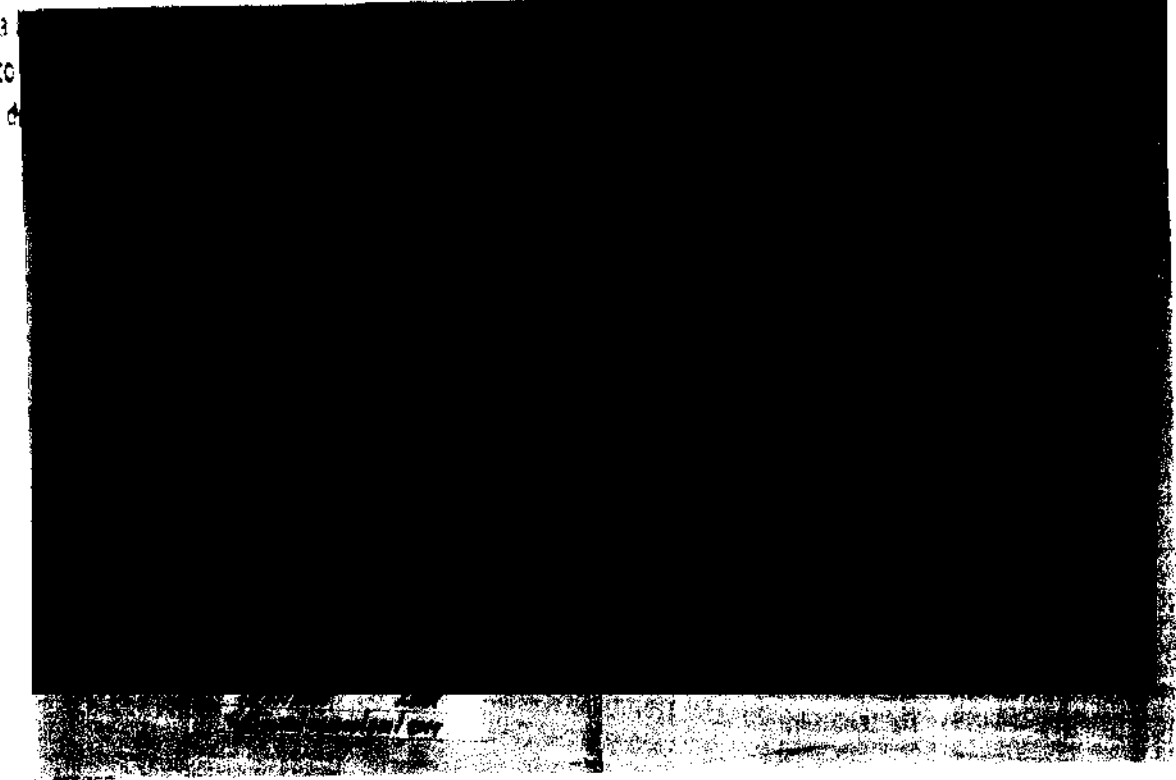

ART. 110  
FRACC. V, VII  
LFTAIP  
MOTIVACIÓN 1

ART. 113  
FRACC I LFTAIP  
MOTIVACION 2

0054

*[Handwritten signature]*

AGENCIA FEDERAL DE INVESTIGACIONES  
FEDERALES (AFI) - INSTITUTO DE INVESTIGACIONES  
Criminológicas y Forenses (IICF)  
Departamento de Investigación y Análisis

NÚMERO DE FOLIO: 2527

A.P.: PGR/SEIDO/UEIDCS/331/2014

0053

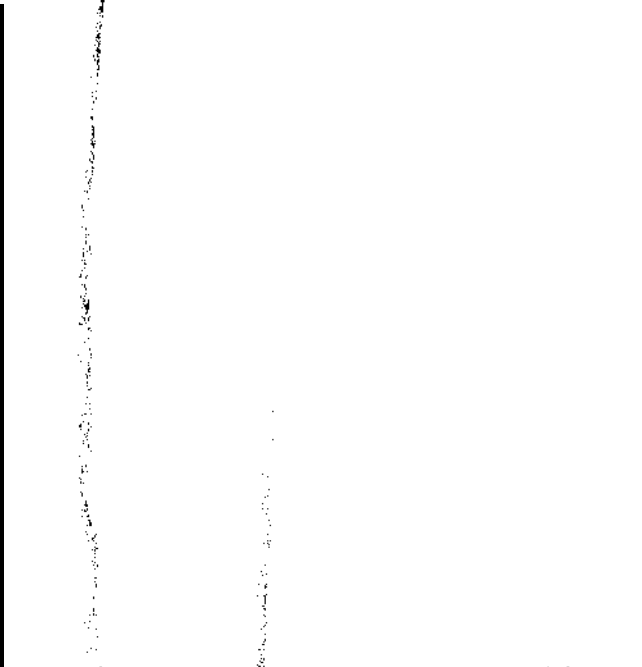

ESTAMPADO  
FEDERAL DE INVESTIGACIONES  
CRIMINOLÓGICAS Y FORENSES  
IICF

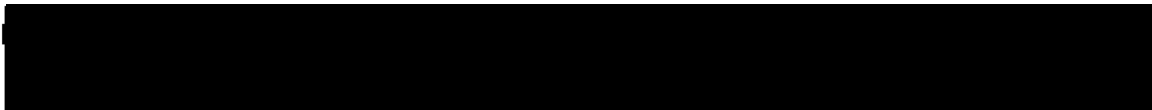

07

ART. 110  
FRACC. V, VII  
LFTAIP  
MOTIVACIÓN 1

ART. 113  
FRACC I LFTAIP  
MOTIVACION 2



0055

SECRETARÍA DE JUSTICIA Y GUBERNACIÓN  
Comisión Intersecretarial de Investigación Científica y Tecnológica  
Dirección General de Laboratorios Forenses  
Departamento de Fotografía Forense

NÚMERO DE FOLIO: 2527

A.P.: PGR/SEIDO/UEIDCS/331/2014

EL DE LA SECCIÓN  
Técnico Normativa

0054

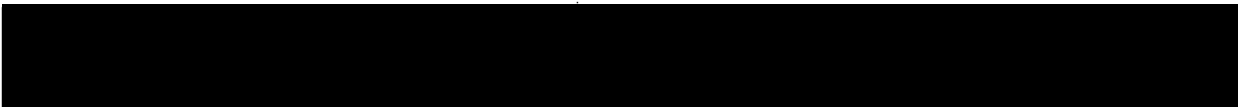
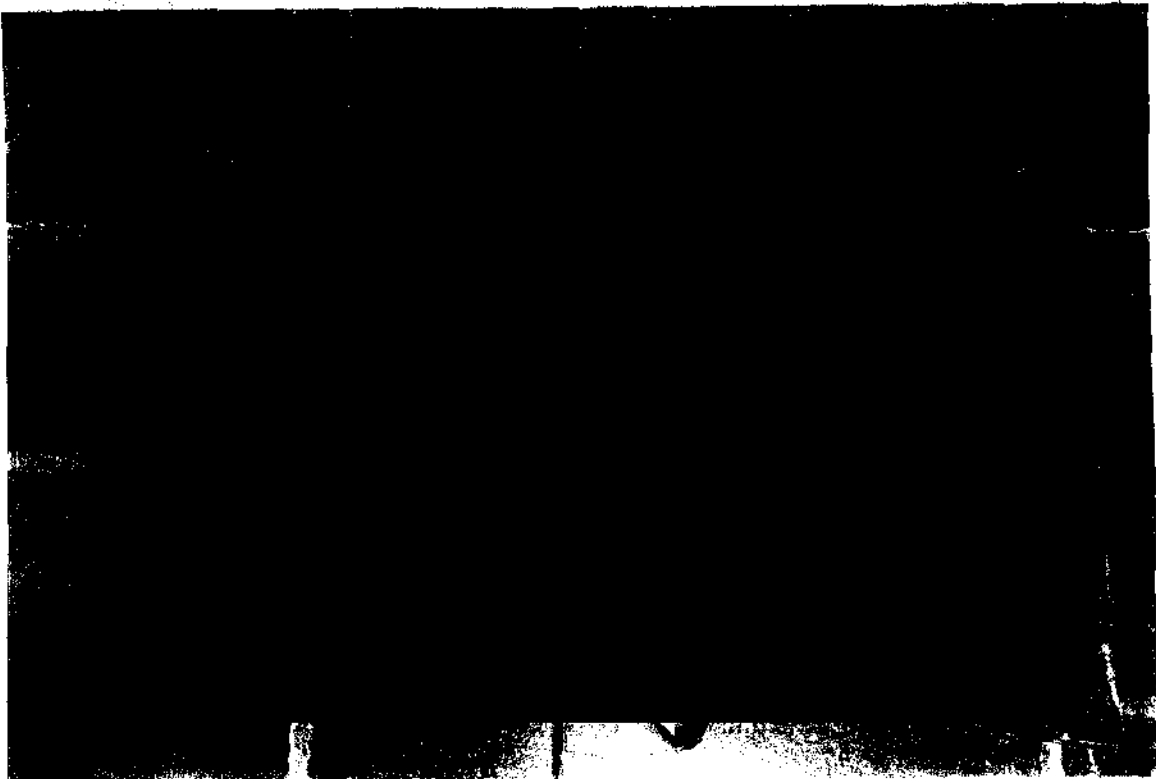
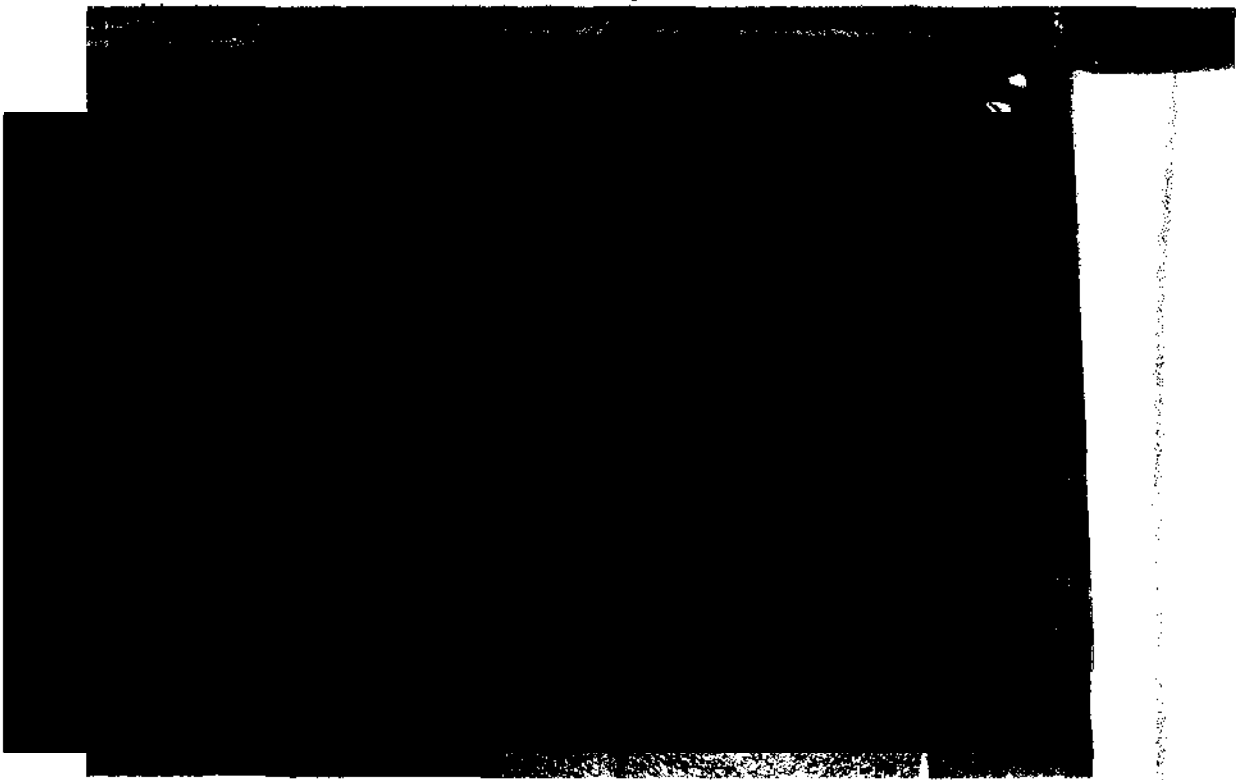

ART. 110  
FRACC. V, VII  
LFTAIP  
MOTIVACIÓN 1

ART. 113  
FRACC I LFTAIP  
MOTIVACION 2

0056

54

AGENCIA ADMINISTRATIVA DE RENDICIÓN DE CUENTAS  
Coordinación General de Planeación y Control  
Dirección General de Laboratorios y Finanzas  
Departamento de Fotografía Forense

NÚMERO DE FOLIO: 2527

A.P.: PGR/SEIDO/UEIDCS/331/2014

CAL DE...

...

...

...

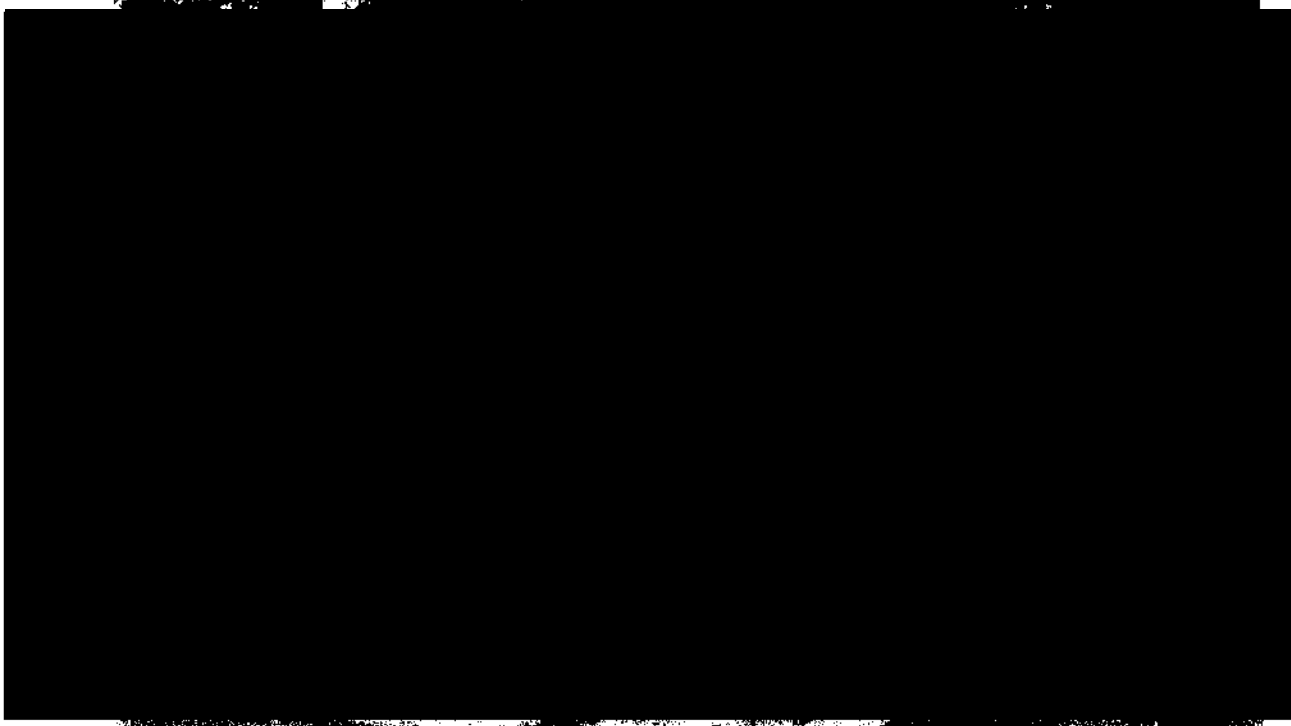
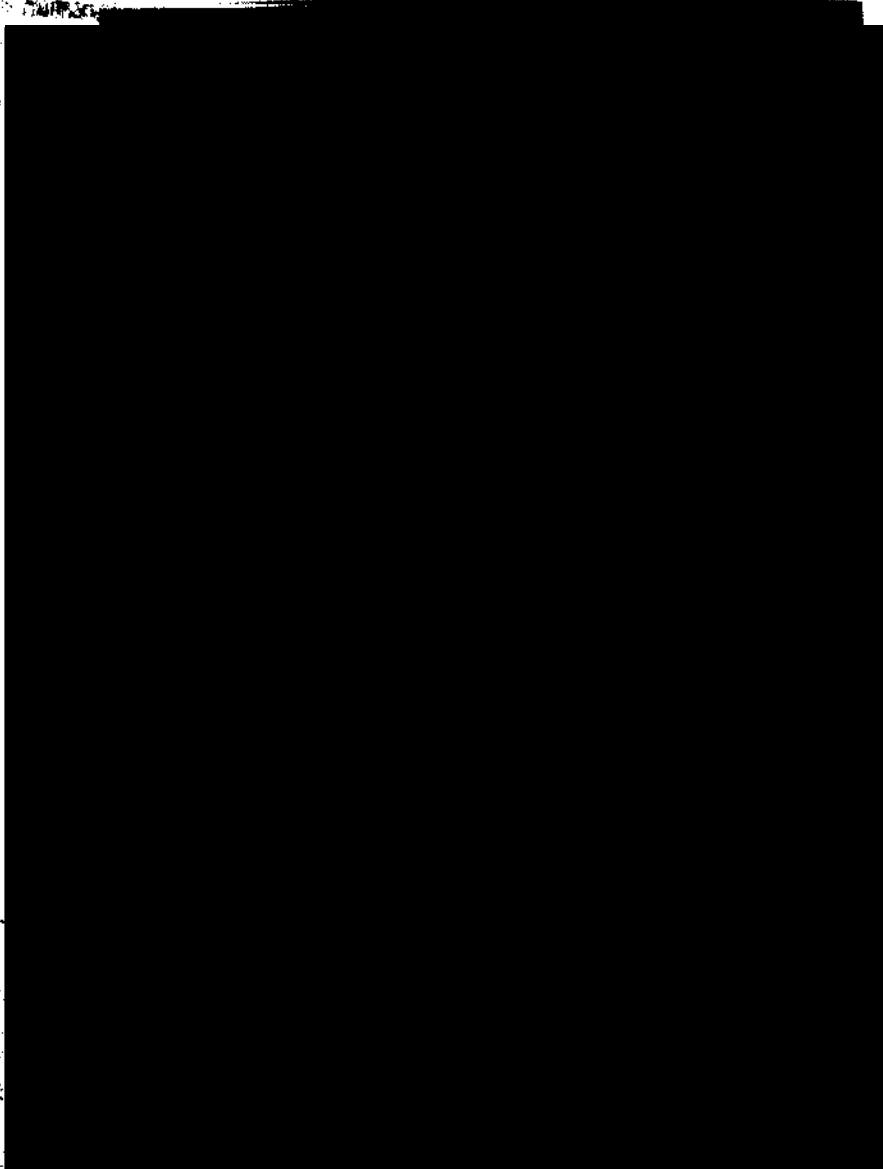

Tel. 055 5340 4973 / 3910 - www.pgr.seido.gob.mx

ART. 110  
FRACC. V, VII  
LFTAIP  
MOTIVACIÓN 1

ART. 113  
FRACC I LFTAIP  
MOTIVACION 2

0057

AGENCIA FEDERAL DE INVESTIGACIONES (AFI) /  
Comisión de Investigación y Seguridad Pública (CISEP) /  
Dirección General de Investigación y Criminalística  
Registra Nacional de Identificación

SS



NÚMERO DE FOLIO: 2527

A.P.: PGR/SEIDO/UEIDCS/331/2014

SECRETARÍA DE JUSTICIA Y DEL DERECHO  
DIRECCIÓN GENERAL DE INVESTIGACIÓN Y CRIMINALÍSTICA  
SERVICIOS DE INVESTIGACIÓN Y CRIMINALÍSTICA

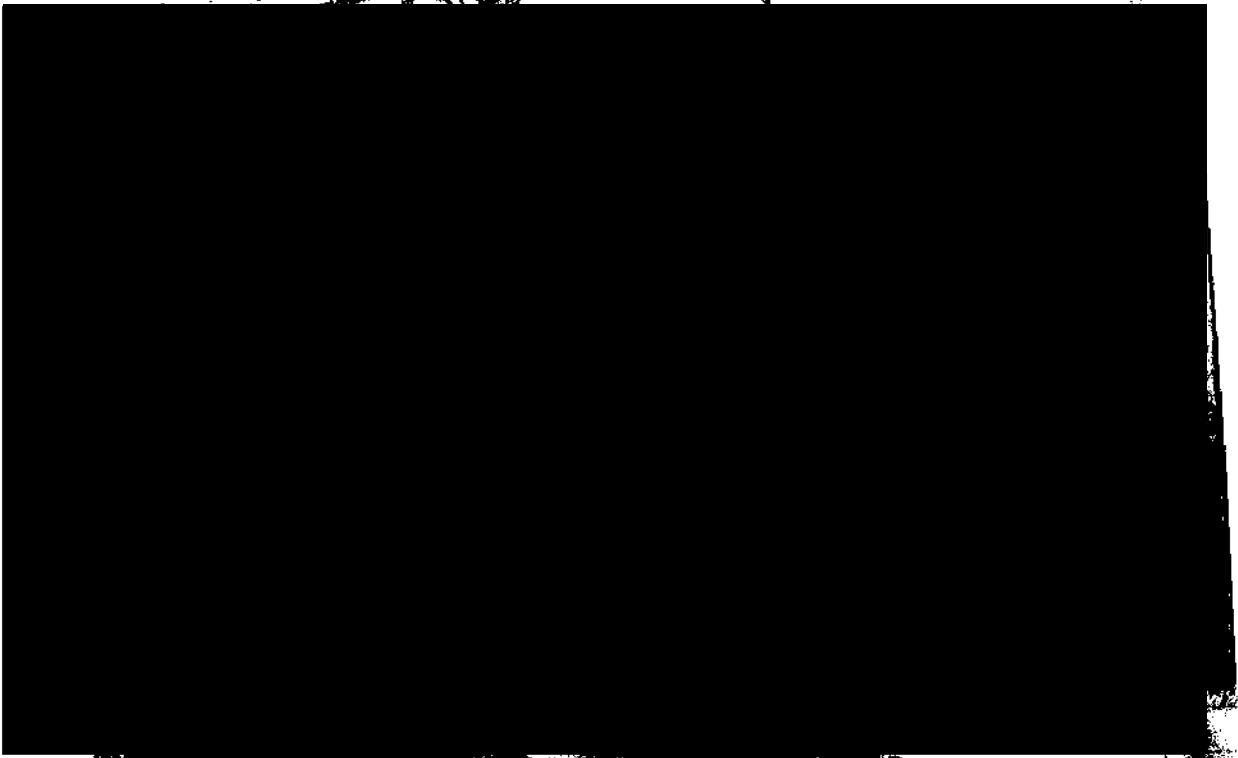

FO-FF-07



ART. 110  
FRACC. V, VII  
LFTAIP  
MOTIVACIÓN 1

ART. 113  
FRACC I LFTAIP  
MOTIVACION 2



56

0058

AGENCIA NACIONAL DE INVESTIGACIONES POLICIALES  
Comando en Jefe, Casapostol de la Policía Federal Argentina  
Dirección General de Laboratorio Criminalístico  
Departamento de Fingerprintística

NÚMERO DE FOLIO: 2527

A.P.: PGR/SEIDO/UEIDCS/331/2014

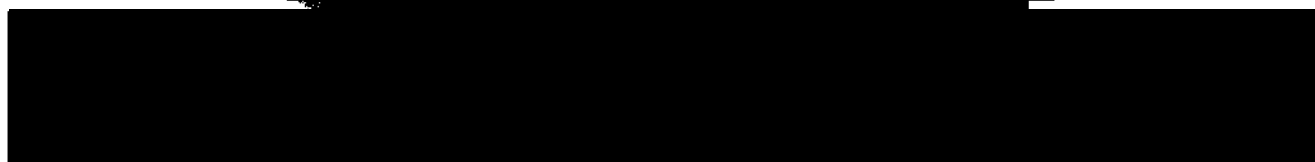
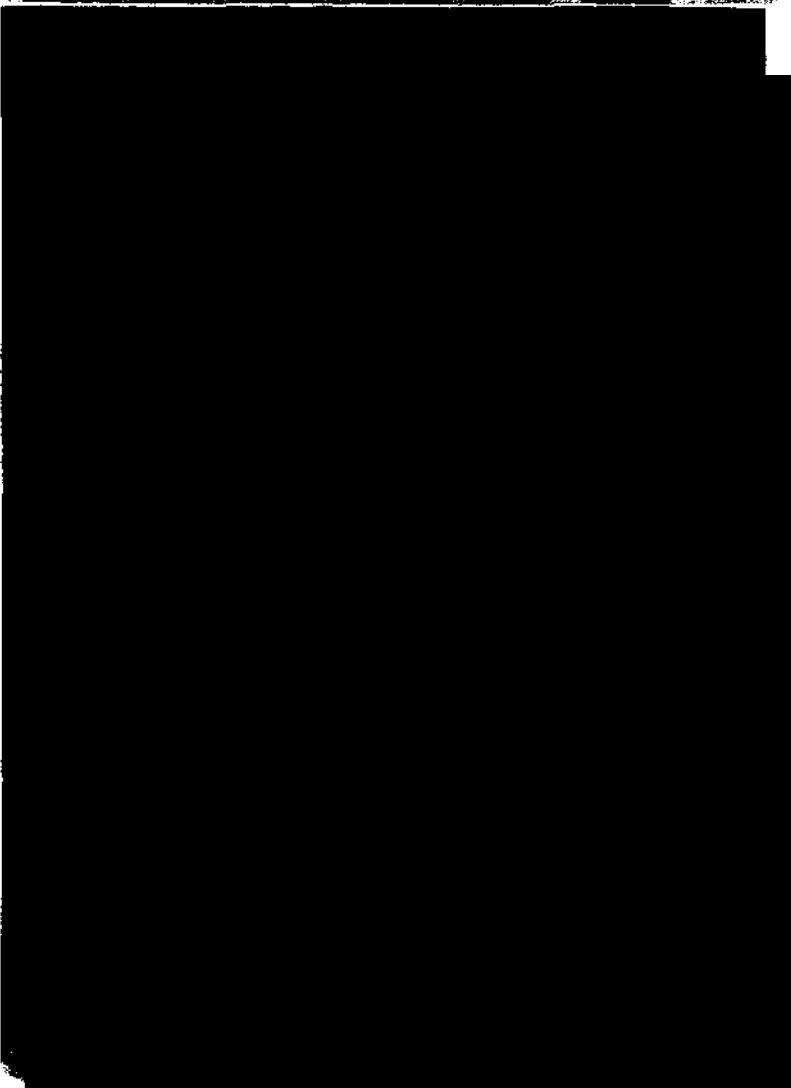
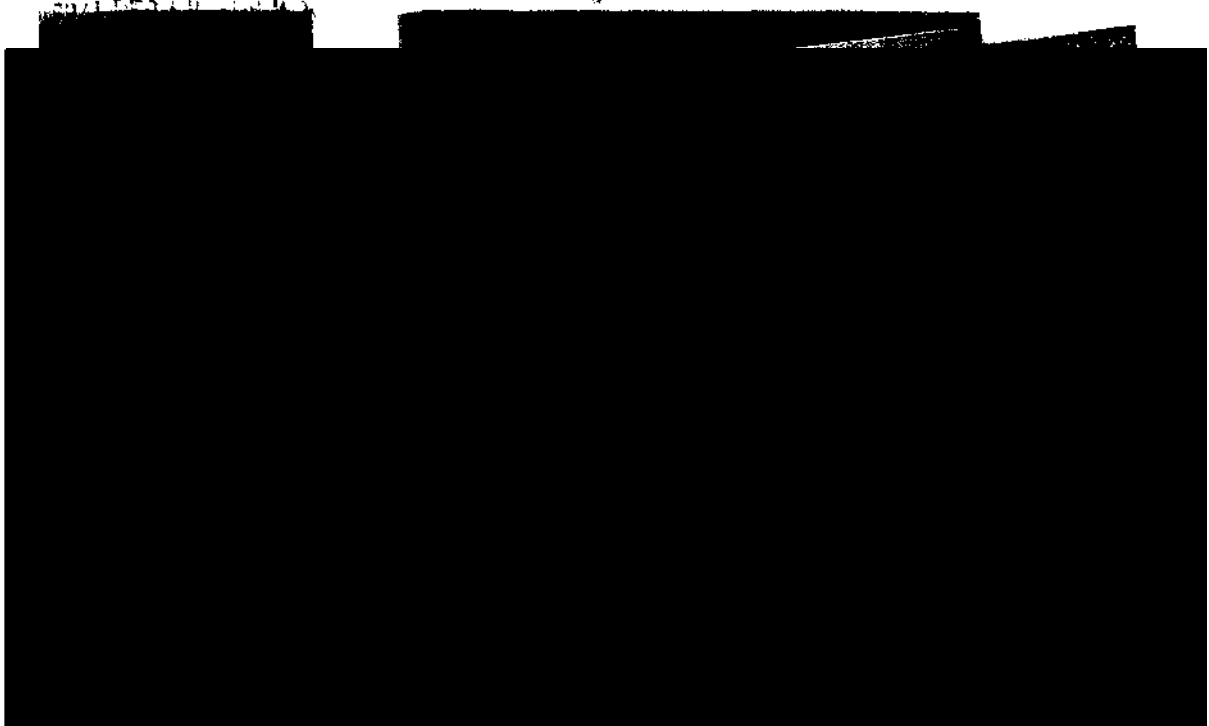

ART.110  
FRACC. V,VII  
LFTAIP  
MOTIVACIÓN 1

ART. 113  
FRACC I LFTAIP  
MOTIVACION 2

SA

0059

SECRETARÍA DE SEGURIDAD PÚBLICA  
INSTITUTO FEDERAL DE INVESTIGACIONES FORENSES  
Dirección General de Laboratorios Forenses  
Departamento de Identificación

NÚMERO DE FOLIO: 2527

A.P.: PGR/SEIDO/UEIDCS/331/2014



LABORATORIO DE  
Percepción táctil  
análisis de huellas  
latentes

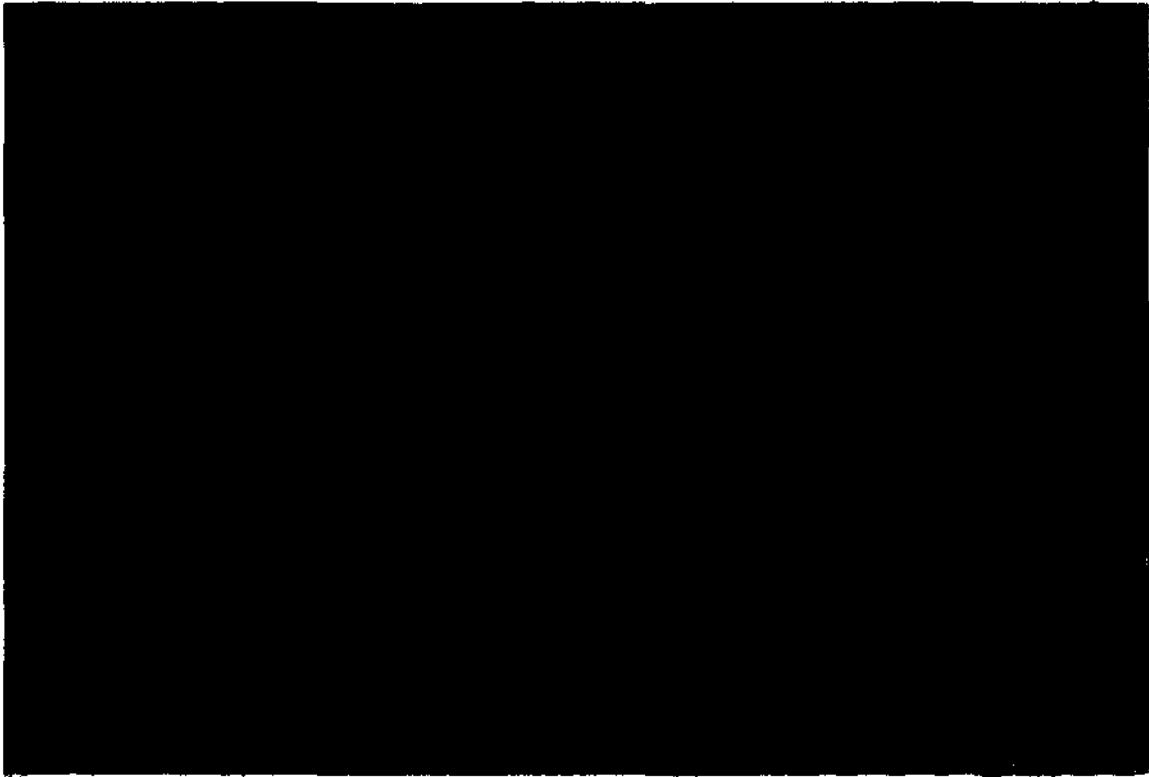

SECRETARÍA DE SEGURIDAD PÚBLICA  
INSTITUTO FEDERAL DE INVESTIGACIONES FORENSES  
LABORATORIO DE PERCEPCIÓN TÁCTIL

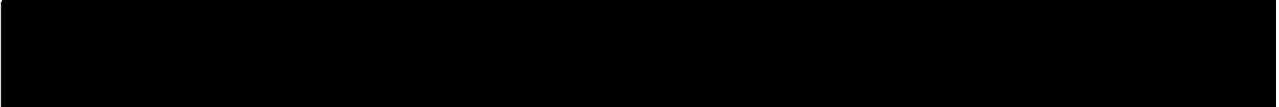

ART. 110  
FRACC. V, VII  
LFTAIP  
MOTIVACIÓN 1

ART. 113  
FRACC I LFTAIP  
MOTIVACION 2



Ministerio Público de la Federación  
Unidad Especializada en Investigación de Delitos  
Contra la Salud

SECRETARÍA DE JUSTICIA  
DIRECCIÓN GENERAL  
SERVICIO DE INVESTIGACIÓN

AP. PGR/SEIDO/UEIDCS/331/2014.

**ACUERDO DE RECEPCIÓN DE DOCUMENTO**

--- En la Ciudad de México, Distrito Federal, [REDACTED]

--- **TÉNGASE** Por recibido volante 2298 folio 434 de control y seguimiento de documentación externa de fecha [REDACTED]

--- Documento constante de noventa y siete fojas del cual con fundamento en el artículo 208 del Código Federal de Procedimientos Penales se DA FE de tener a la vista en el interior de esta oficina, por lo que es de acordarse y se

**ACUERDA**

--- **PRIMERO.-** Esta Representación Social de la Federación ordena que el presente documento sea agregado a las constancias que integran la presente indagatoria para que surta los efectos legales correspondientes.

--- **SEGUNDO.-** Las demás que sean necesarias para la debida integración de la presente indagatoria.

**CUMPLASE**

--- Así lo acordó y firma el licenciado [REDACTED], Agente del Ministerio Público de la Federación, adscrito a la Unidad Especializada en Investigación de Delitos Contra la Salud de la Subprocuraduría de Investigación Especializada en Delincuencia Organizada, quien actúa en forma legal con testigos de asistencia que a [REDACTED] fe.

**DAMOS FE.**

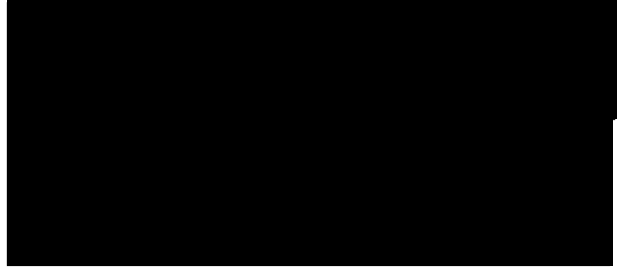

SECRETARÍA DE JUSTICIA  
DIRECCIÓN GENERAL  
SERVICIO DE INVESTIGACIÓN



SUBPROCURADURÍA ESPECIALIZADA  
EN INVESTIGACIÓN DE DELINCUENCIA ORGANIZADA.

CONTROL Y SEGUIMIENTO DE DOCUMENTACIÓN EXTERNA

Volante



Fecha de recepción:  
Destinatario:  
Remitente:  
Turnado a:  
Entidad:

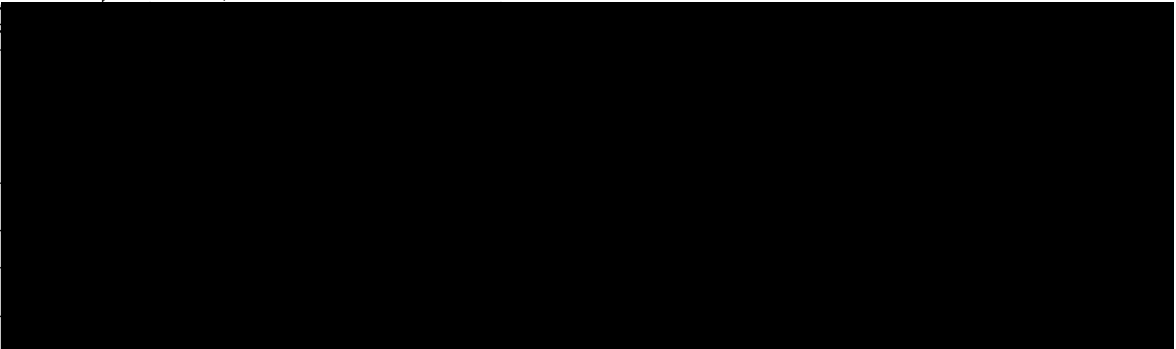

Asunto:

SE REMITE DICTAMEN EN MATERIA DE FOTOGRAFIA EN RELACION A LA A.P. PGR/SEIDO/UEIDCS/331/2014.



Instrucciones:

Tramite:

PARA SU ATENCIÓN Y EFECTOS

PARA SU ATENCIÓN Y EFECTOS PROCEDENTES.

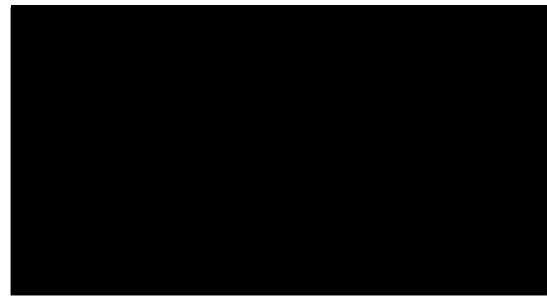
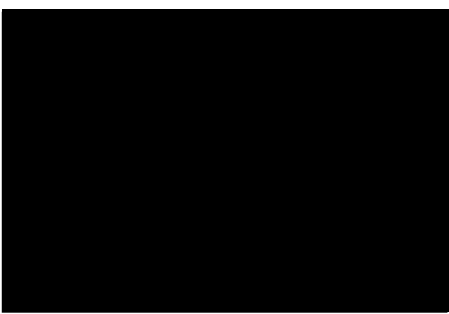



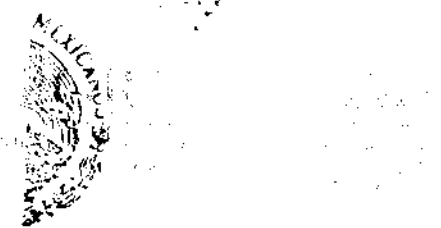

NÚMERO DE FOLIO: 2527

A.P.: PGR/SEIDO/UEIDCS/331/2014

AL DE LA REPUBLICA  
Señor Ministro

**MÉTODO DE ESTUDIO:**

**DEDUCTIVO:** Es aquel que parte de un marco general de referencia hacia algo en particular; llevando a cabo tomas fotográficas: Generales, Medianos Acercamientos (Relacionadas) y Acercamientos.

**EQUIPO FOTOGRAFICO UTILIZADO.**

- Cuerpo de Cámara Marca Canon Modelo EOS 40D
- Lente Zoom 28-135 mm, Marca Canon
- Lente Macro 50 mm, Marca Canon
- Flash Externo Marca Canon, Modelo SPEEDLITE 580EXII
- Memoria de Almacenamiento Externo Tipo Compact Flash.

**OBSERVACIONES.**

Me [REDACTED]

**CONCLUSIONES.**

[REDACTED]

ATENTAMENTE

[REDACTED]

AL DE LA REPUBLICA  
SEÑOR MINISTRO  
SECRETARÍA DE JUSTICIA Y  
ENERGÍA

[REDACTED]



0064

*[Handwritten mark]*

AGENCIA NACIONAL DE INVESTIGACIONES POLICIALES (ANIP)  
DIRECCION GENERAL DE INVESTIGACIONES POLICIALES (DGI)  
DIRECCION GENERAL DE LABORATORIOS FORENSES (DGLF)  
Departamento de Biología Forense

**NÚMERO DE FOLIO: 2527**

**A.P.: PGR/SEIDO/UEIDCS/331/2014**

VAL DE INVESTIGACIONES POLICIALES

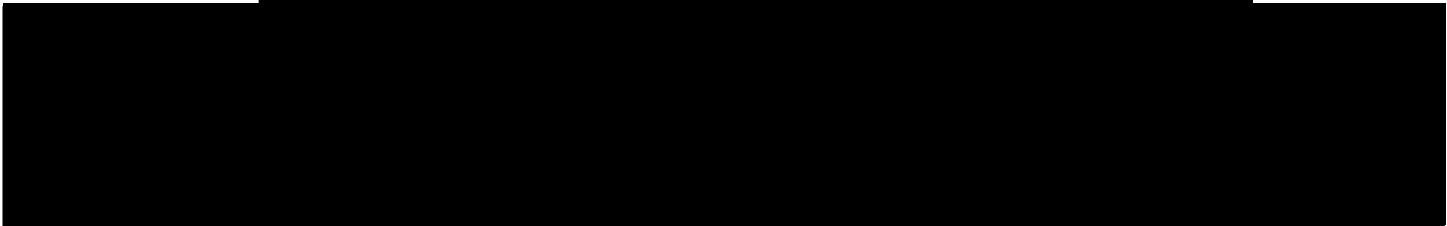
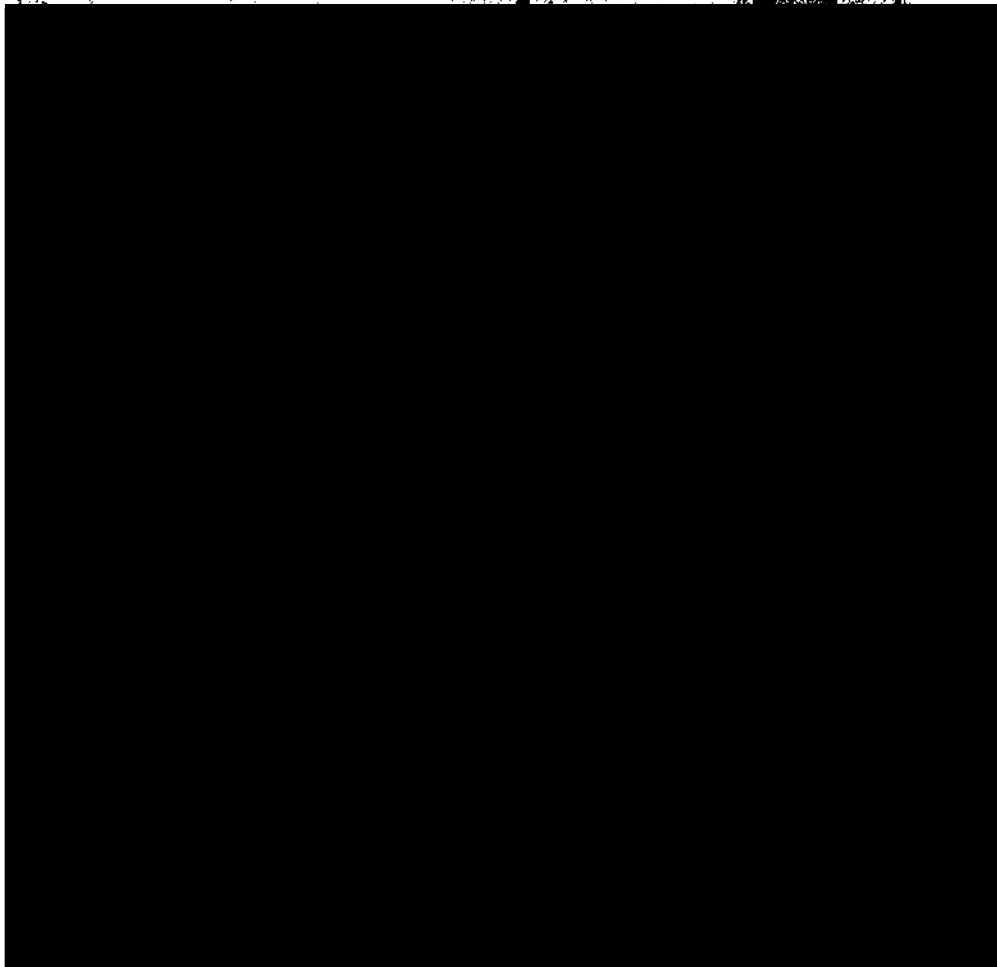
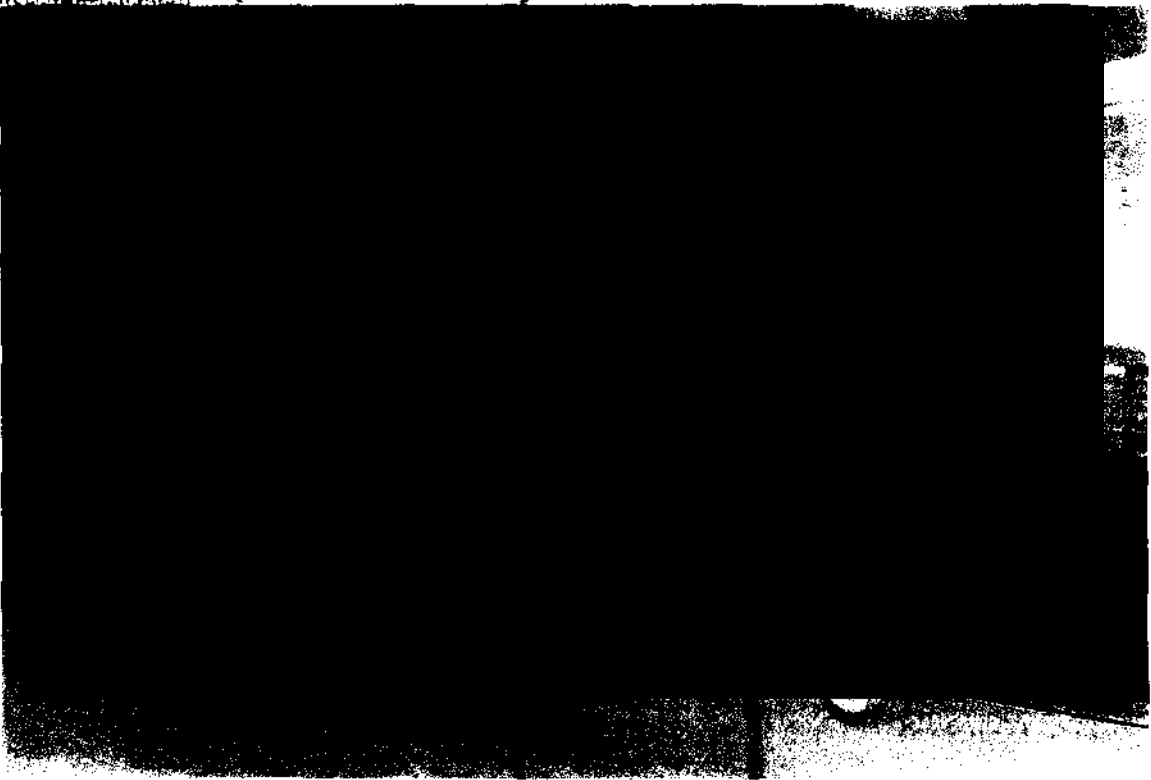

ART.110  
FRACC. V,VII  
LFTAIP  
MOTIVACIÓN 1

ART. 113  
FRACC I LFTAIP  
MOTIVACION 2



0065

*[Handwritten mark]*

SECRETARÍA DE SEGURIDAD PÚBLICA  
Comando en Jefe del Sistema de Investigación y Control  
Laboral General de Egresados, Casados y Retirados  
Departamento de Investigación Laboral

NÚMERO DE FOLIO: 2527

A.P.: PGR/SEIDO/UEIDCS/331/2014

SECRETARÍA DE SEGURIDAD PÚBLICA  
Comando en Jefe del Sistema de Investigación y Control  
Laboral General de Egresados, Casados y Retirados  
Departamento de Investigación Laboral

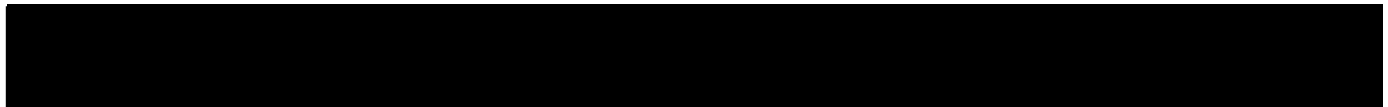
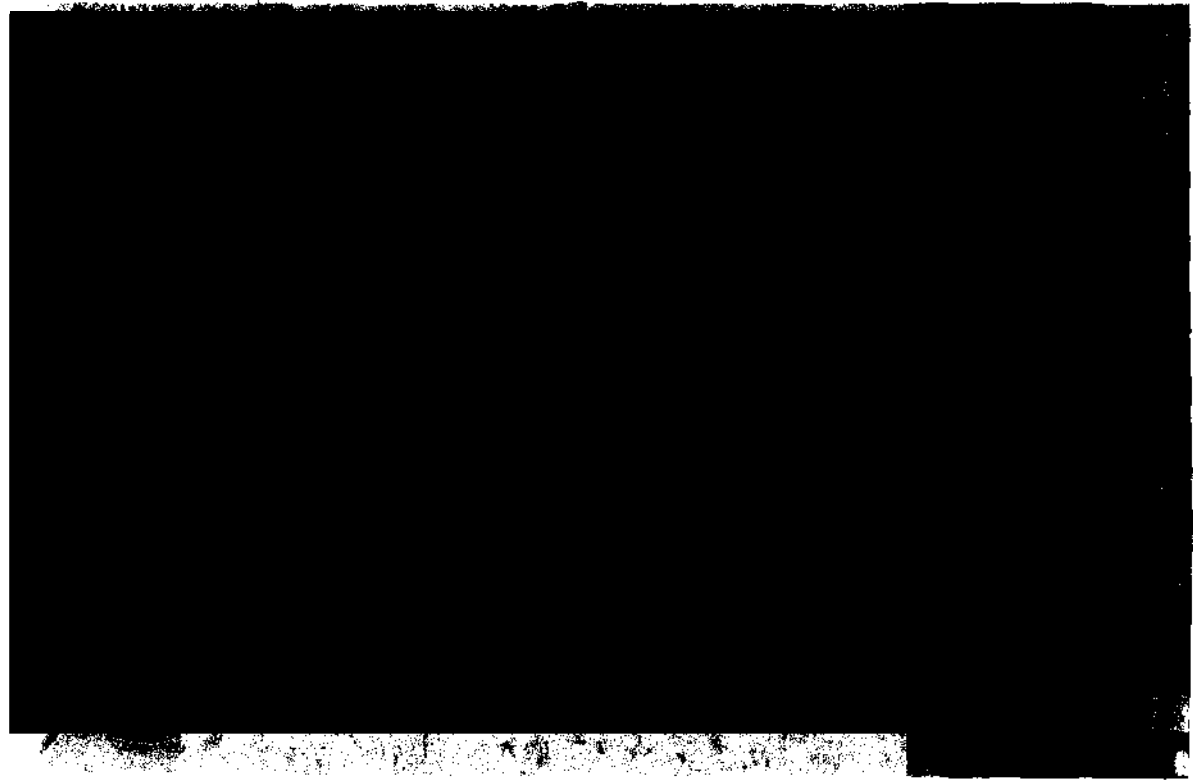
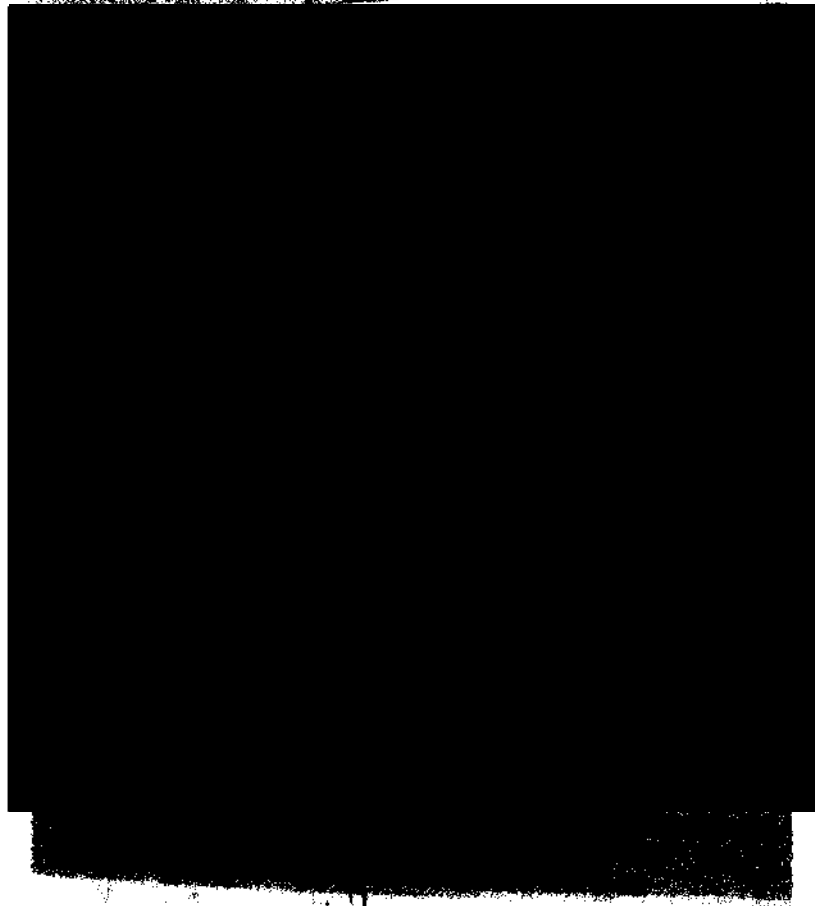

ART. 110  
FRACC. V, VII  
LFTAIP  
MOTIVACIÓN 1

ART. 113  
FRACC I LFTAIP  
MOTIVACION 2



0066

64

AGENCIAS DE INVESTIGACIÓN FORENSE  
Comisión de Investigación de la Secretaría de Justicia  
Dirección General de Laboratorios Forenses  
Departamento de Imagenología Forense

NÚMERO DE FOLIO: 2527

A.P.: PGR/SEIDO/UEIDCS/331/2014

EN RELACION A

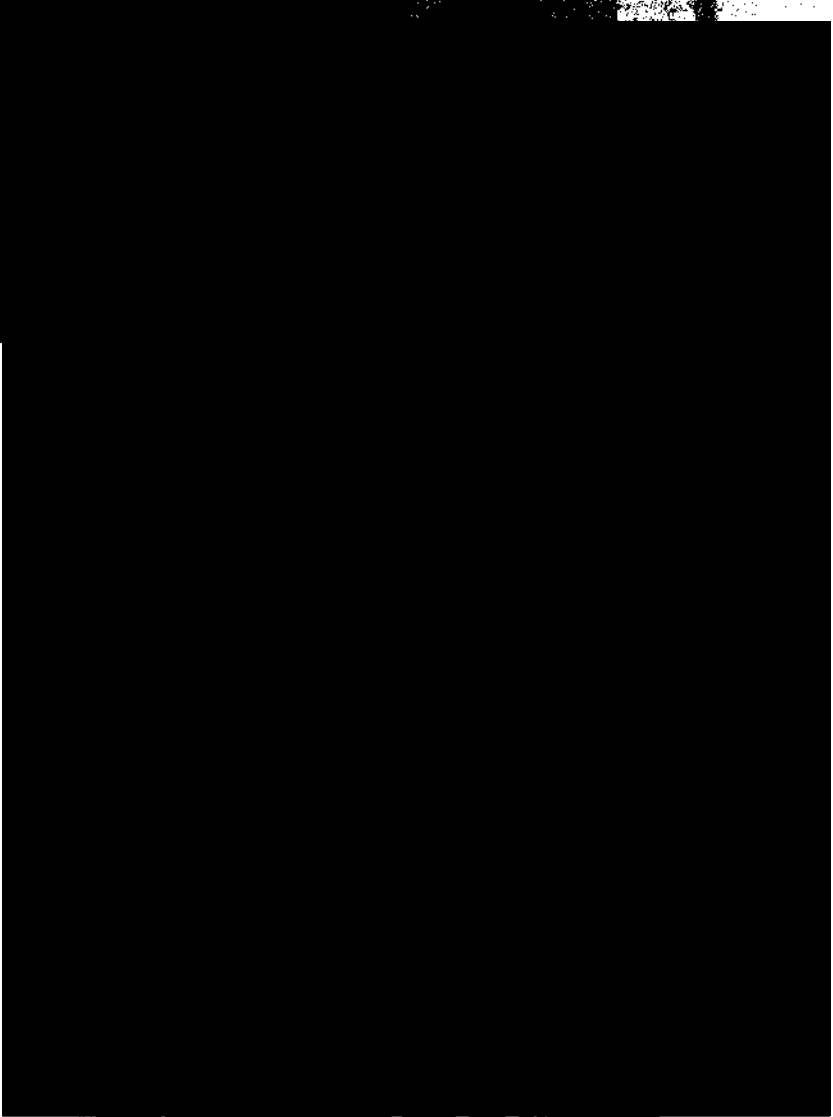

ART. 110  
FRACC. V, VII  
LFTAIP  
MOTIVACIÓN 1

ART. 113  
FRACC I LFTAIP  
MOTIVACION 2

0067

Presidencia del Poder Judicial de la Federación  
Comisaría General de Administración y Finanzas  
Dirección General de Laboratorios Forenses  
Departamento de Fotografía Forense

NÚMERO DE FOLIO: 2527

A.P.: PGR/SEIDO/UEIDCS/331/2014

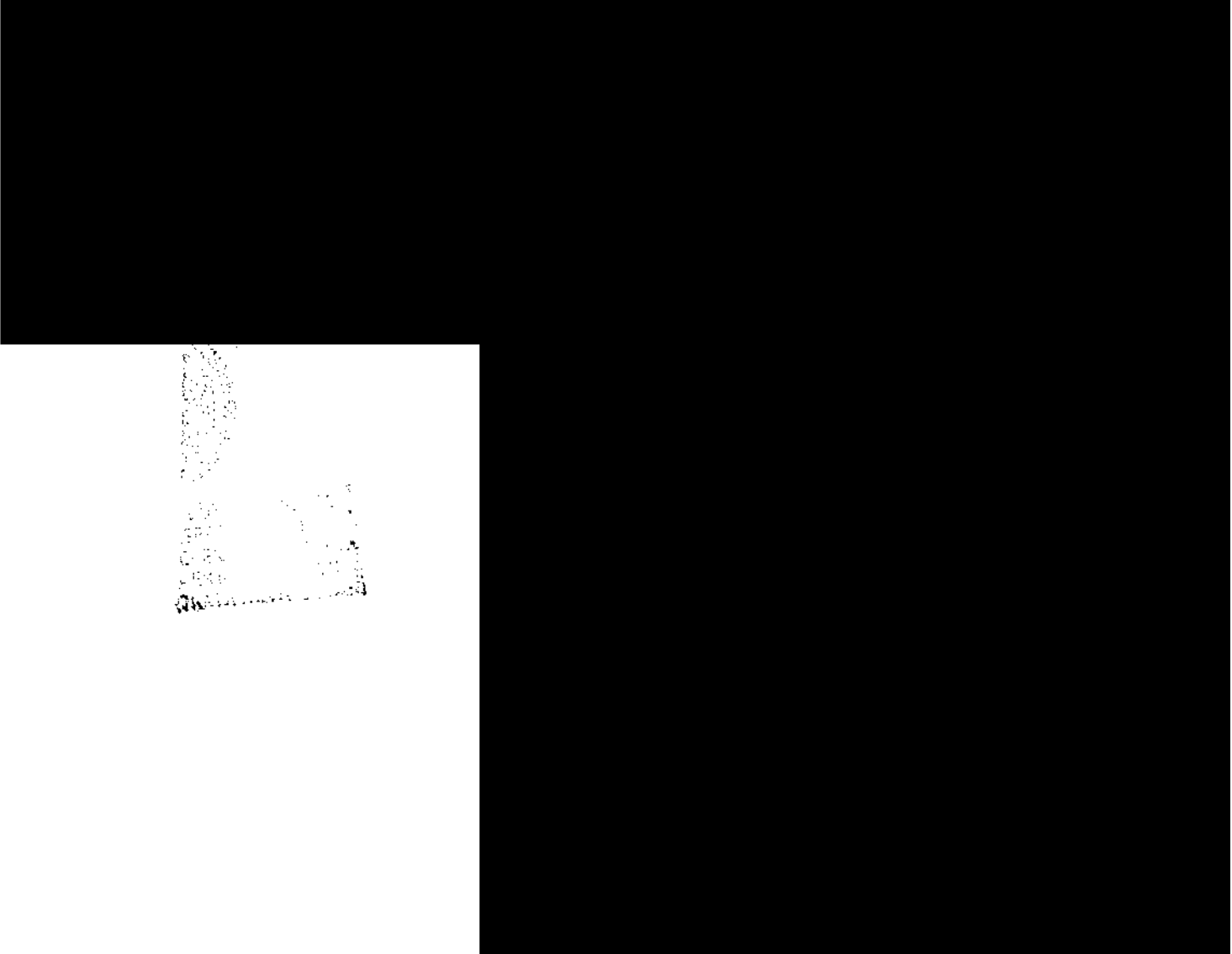
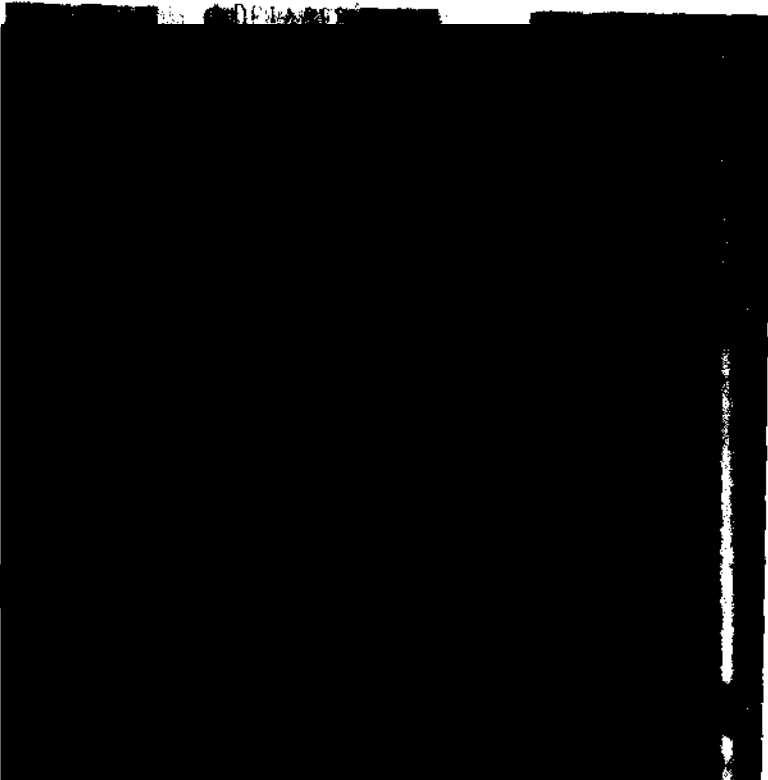

Rev.:

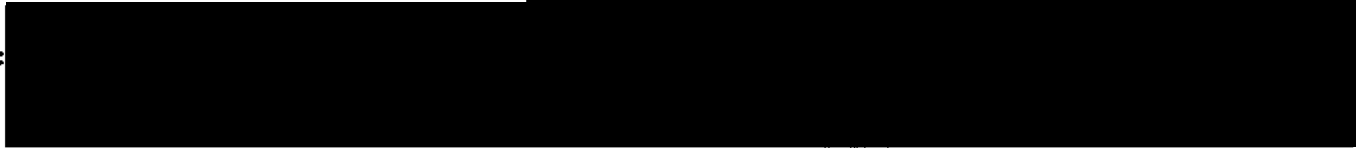

ART. 110  
FRACC. V, VII  
LFTAIP  
MOTIVACIÓN 1

ART. 113  
FRACC I LFTAIP  
MOTIVACION 2

0068

Asamblea Legislativa del Poder Judicial de la Federación  
Función Pública del Poder Judicial de la Federación  
Dirección General de Librerías e Imprentas  
Expendiente de Fotografía Judicial

NÚMERO DE FOLIO: 2527

A.P.: PGR/SEIDO/UEIDCS/331/2014



AL DE LA REPÚBLICA



Rev.



ART. 110  
FRACC. V, VII  
LFTAIP  
MOTIVACIÓN 1

ART. 113  
FRACC I LFTAIP  
MOTIVACION 2



0069

AGENCIA FEDERAL DE INVESTIGACIÓN Y SEGURIDAD  
Dirección General de Investigación y Seguridad  
Dirección General de Laboratorios Científicos  
Departamento de Toxicología Forense

NÚMERO DE FOLIO: 2527

A.P.: PGR/SEIDO/UEIDCS/331/2014

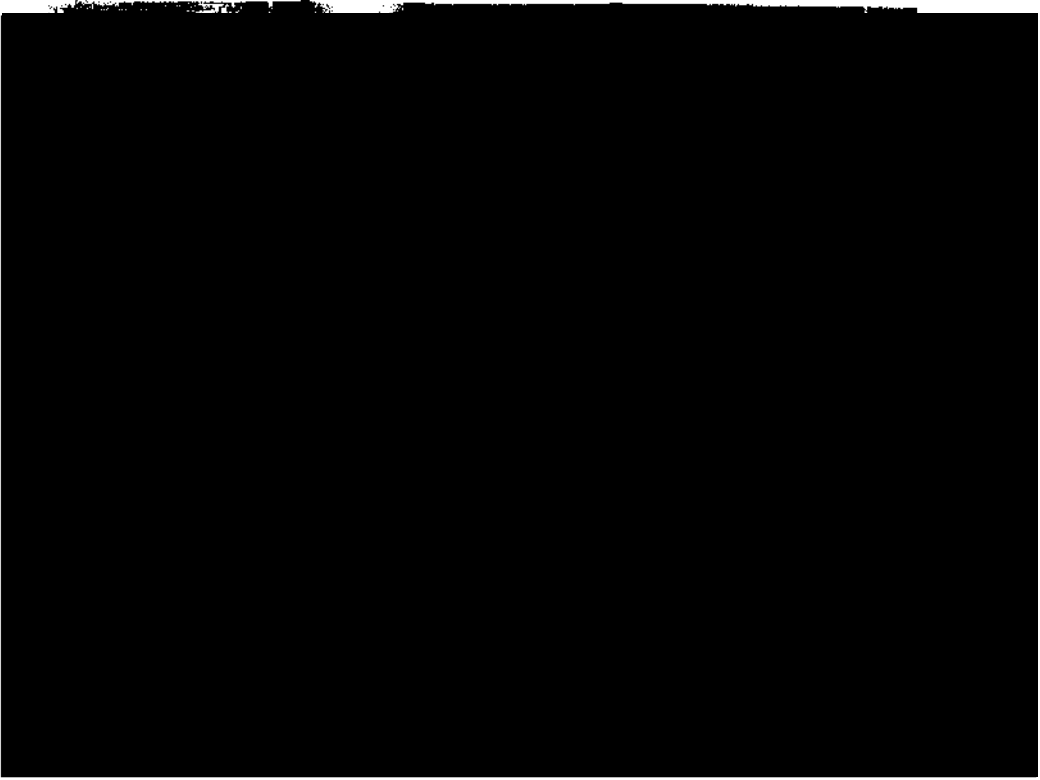
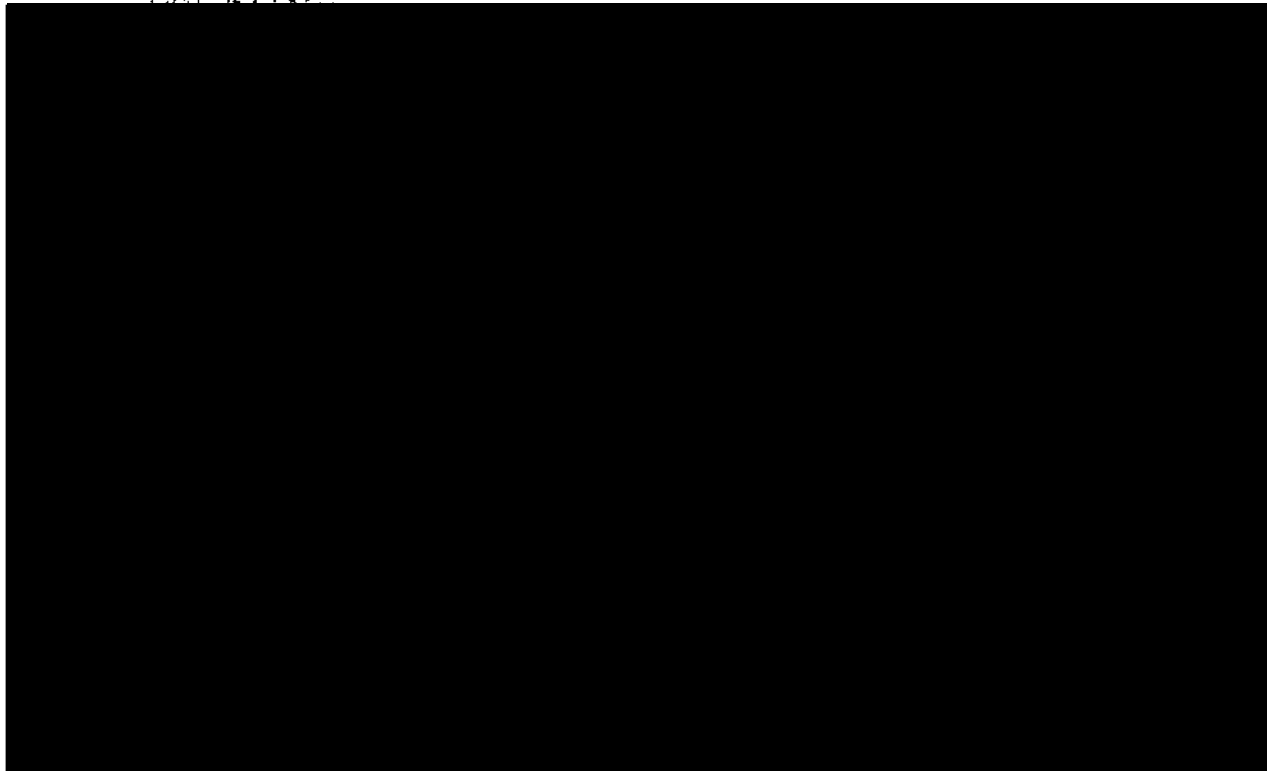

ART. 110  
FRACC. V, VII  
LFTAIP  
MOTIVACIÓN 1

ART. 113  
FRACC I LFTAIP  
MOTIVACION 2

0070

AGENCIA FEDERAL DE INVESTIGACIONES  
FEDERALES DE PROSECUCION  
FEDERAL DE LABORACIONES FORENSES  
Departamento de Toluca, Estado de Mexico

NÚMERO DE FOLIO: 2527

A.P.: PGR/SEIDO/UEIDCS/331/2014

ERAL DE LA REPUBLICA

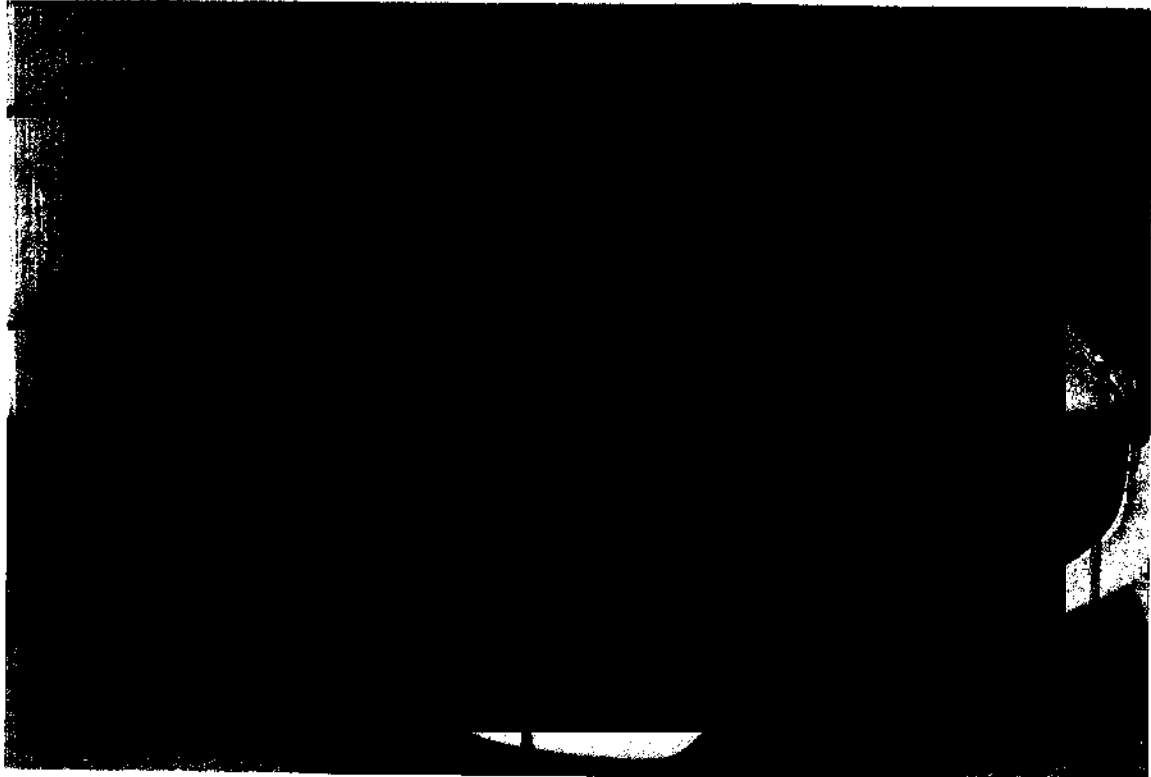

DE LA REPUBLICA  
SECRETARIA DE JUSTICIA

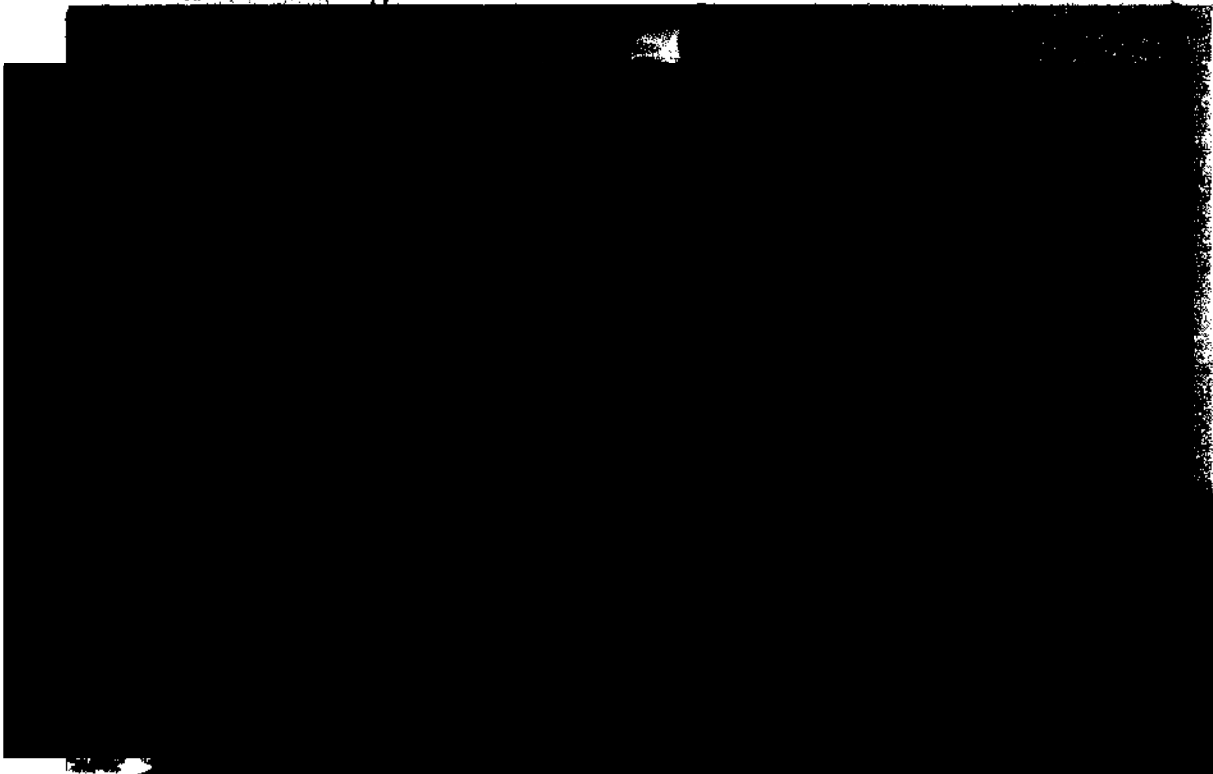

Rev.

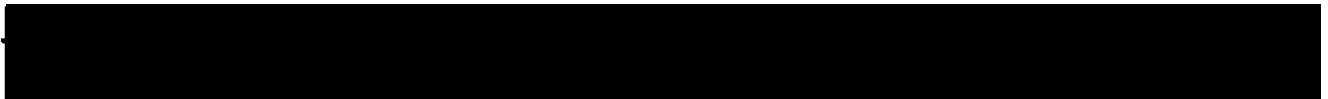

ART.110  
FRACC. V,VII  
LFTAIP  
MOTIVACIÓN 1

ART. 113  
FRACC I LFTAIP  
MOTIVACION 2

0071

SECRETARÍA DE SEGURIDAD PÚBLICA  
Comisión de Investigación y Fijación de Responsabilidades  
Dirección General de Laboratorios Científicos  
Departamento de Fotografía Forense

NÚMERO DE FOLIO: 2527

A.P.: PGR/SEIDO/UEIDCS/331/2014

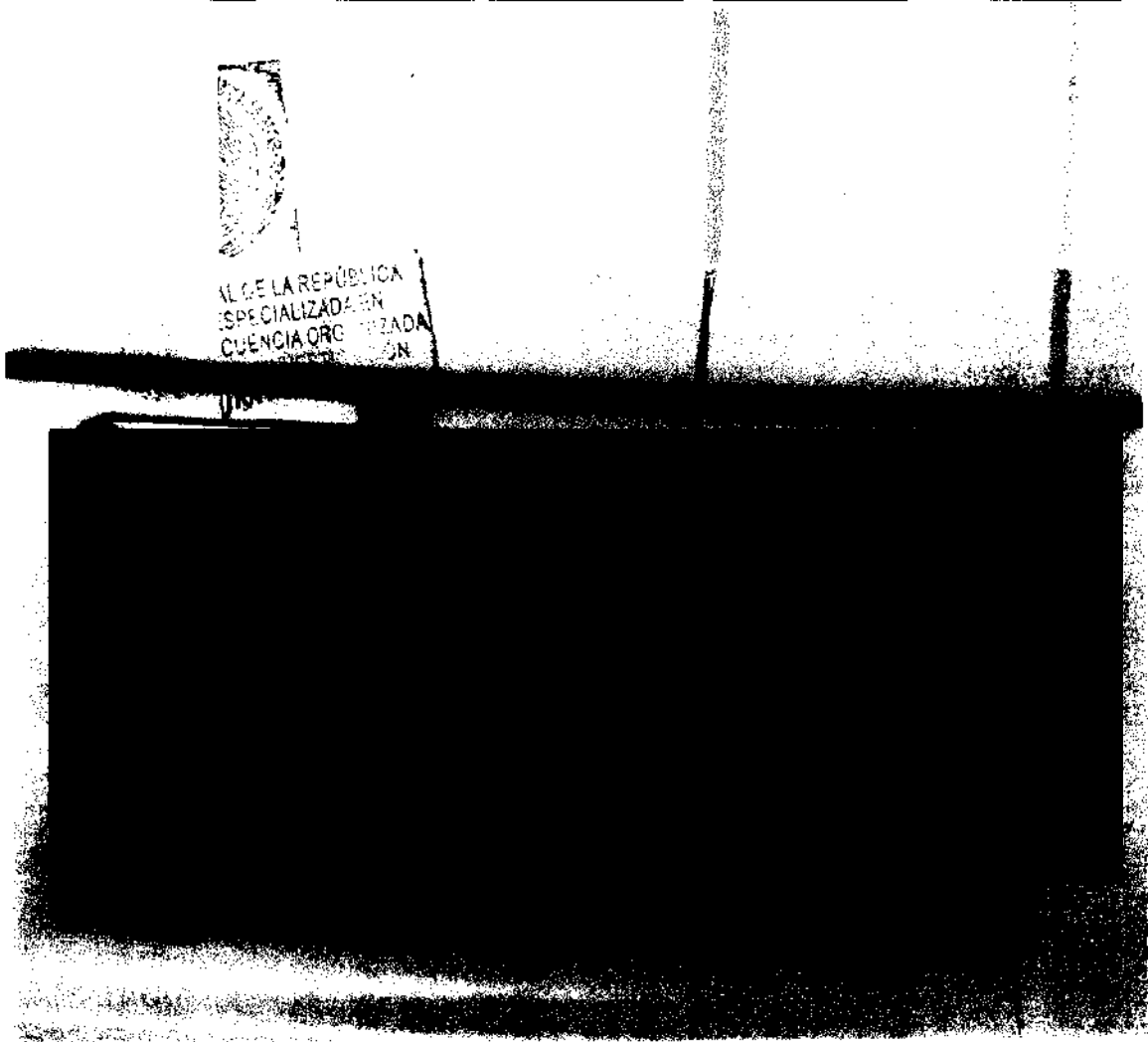

Rev.: 0

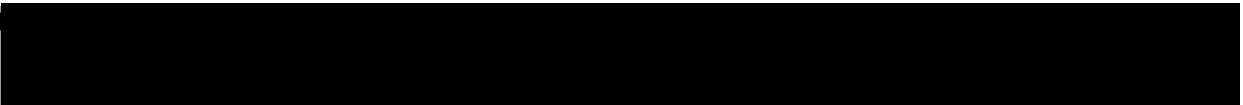

ART. 110  
FRACC. V, VII  
LFTAIP  
MOTIVACIÓN 1

ART. 113  
FRACC I LFTAIP  
MOTIVACION 2

NÚMERO DE FOLIO: 2527

A.P.: PGR/SEIDO/UEIDCS/331/2014

SECRETARÍA DE SEGURIDAD PÚBLICA

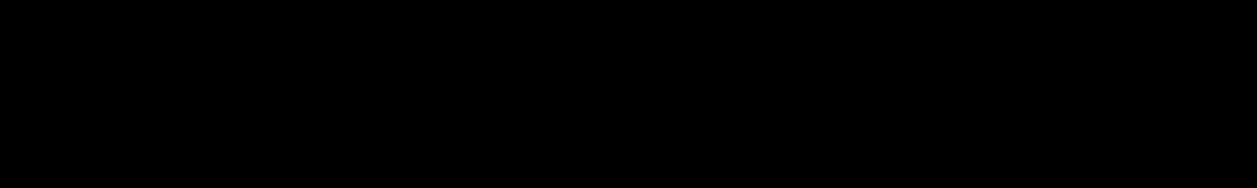
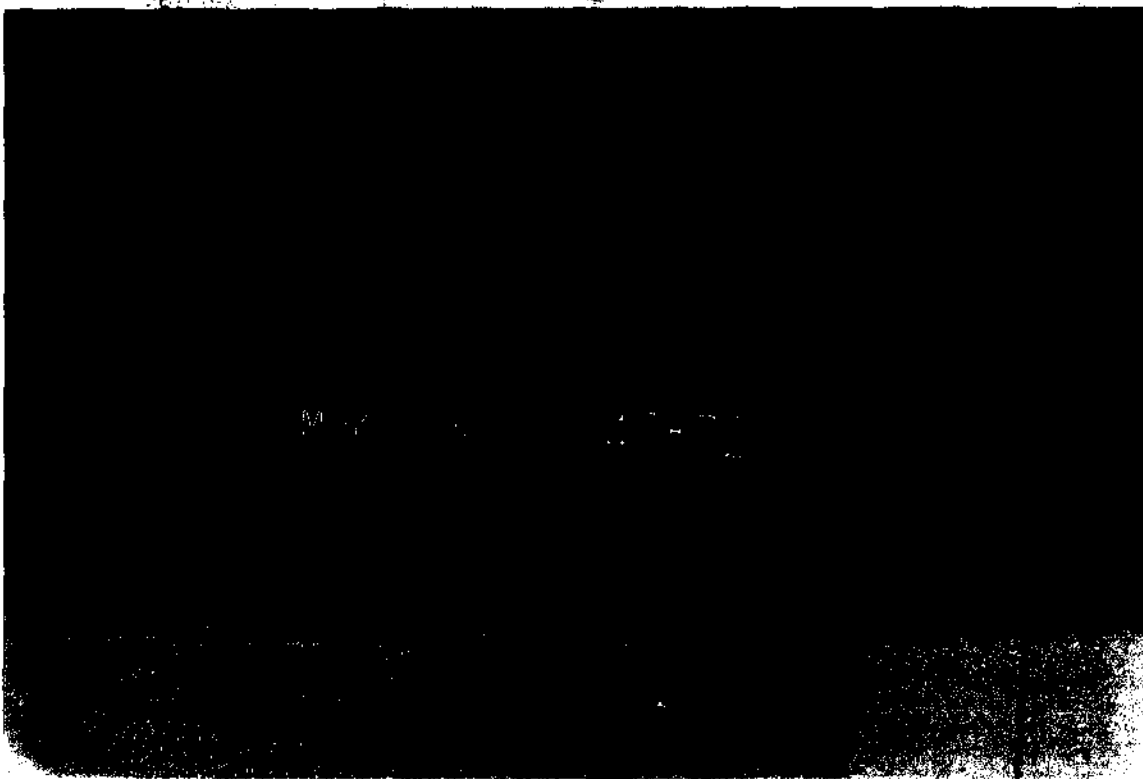
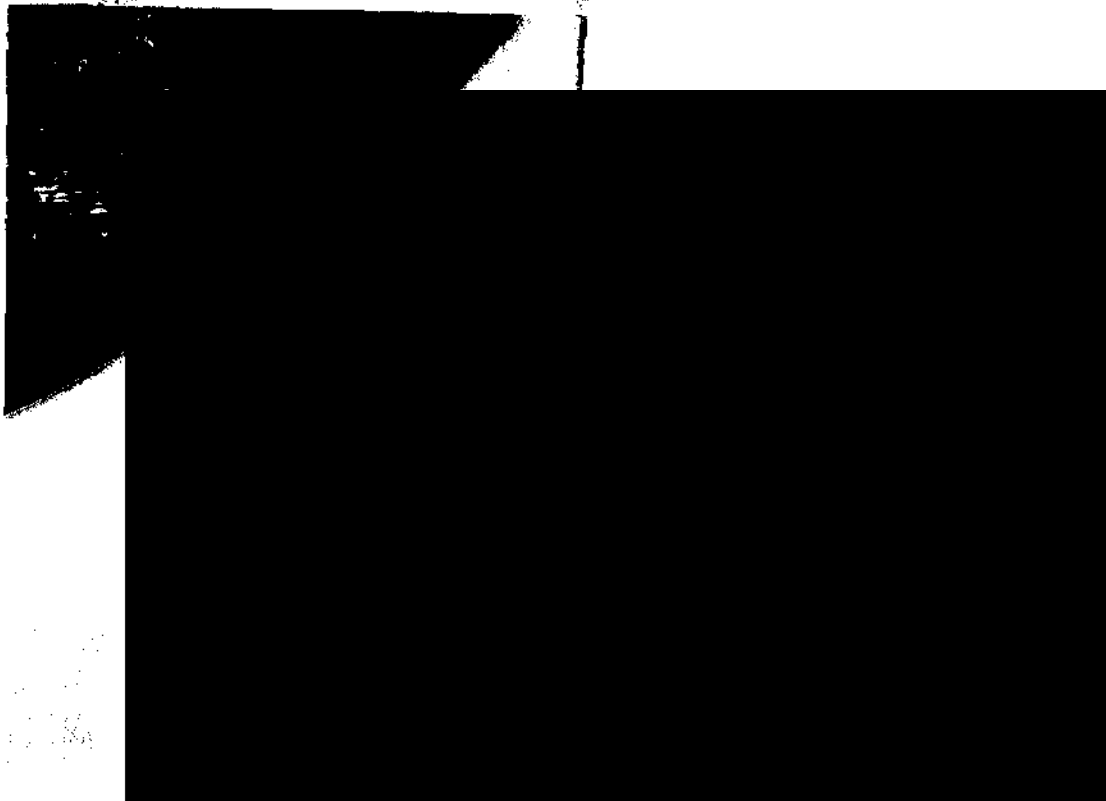

Rev.:

**NÚMERO DE FOLIO: 2527**

**A.P.: PGR/SEIDO/UEIDCS/331/2014**

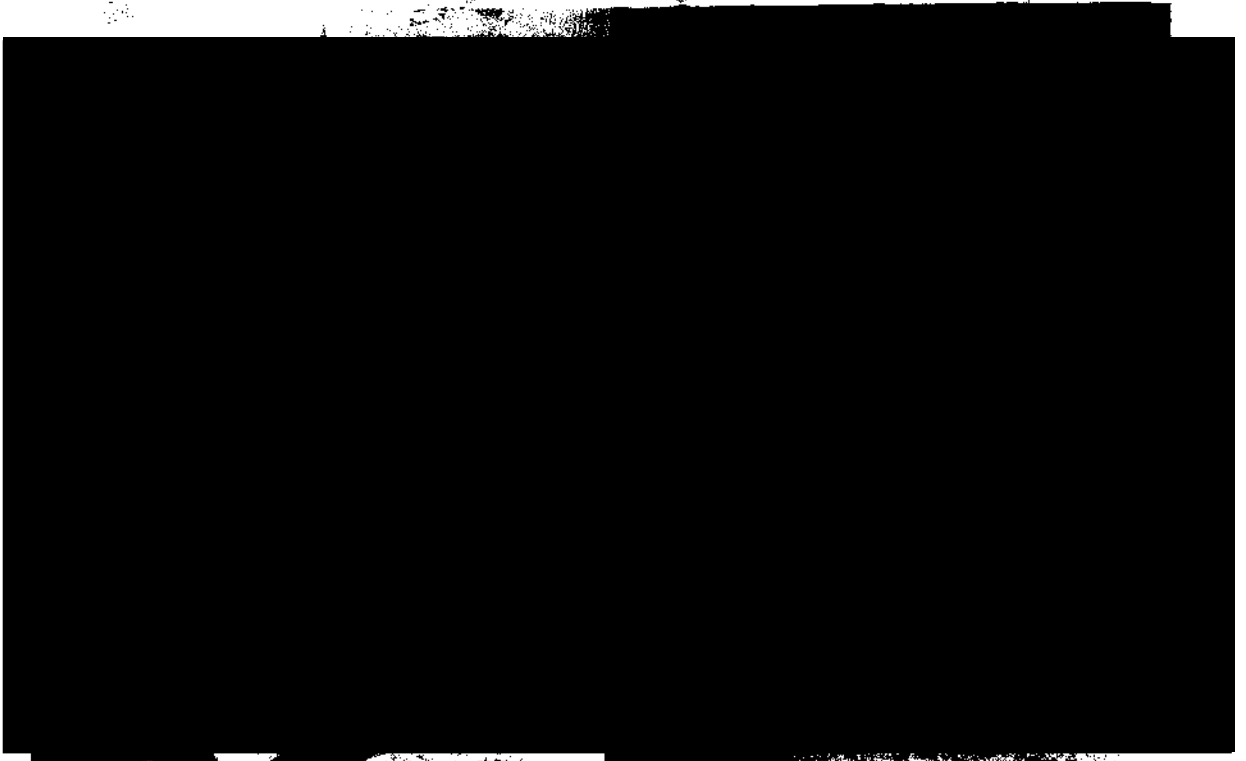
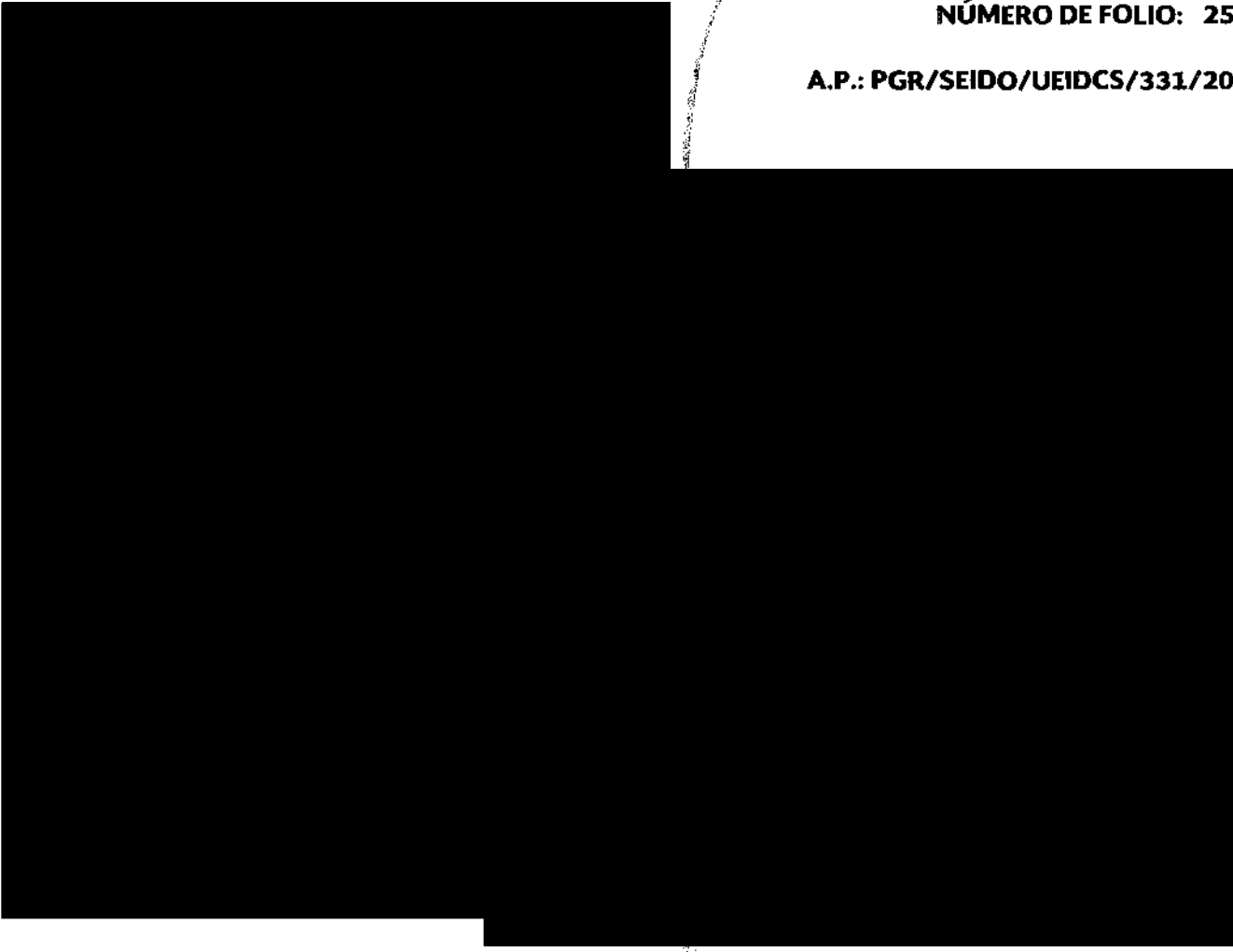



0074

72

ESTADO LIBRE ASOCIADO DE PUERTO RICO  
GOBIERNO DE PUERTO RICO  
Dirección General de Laboratorios Forenses  
Departamento de Investigación Criminal

NÚMERO DE FOLIO: 2527

A.P.: PGR/SEIDO/UEIDCS/331/2014

AL DE LA FISCALIA  
brechas firmadas



DE LA FISCALIA  
SOCIAL

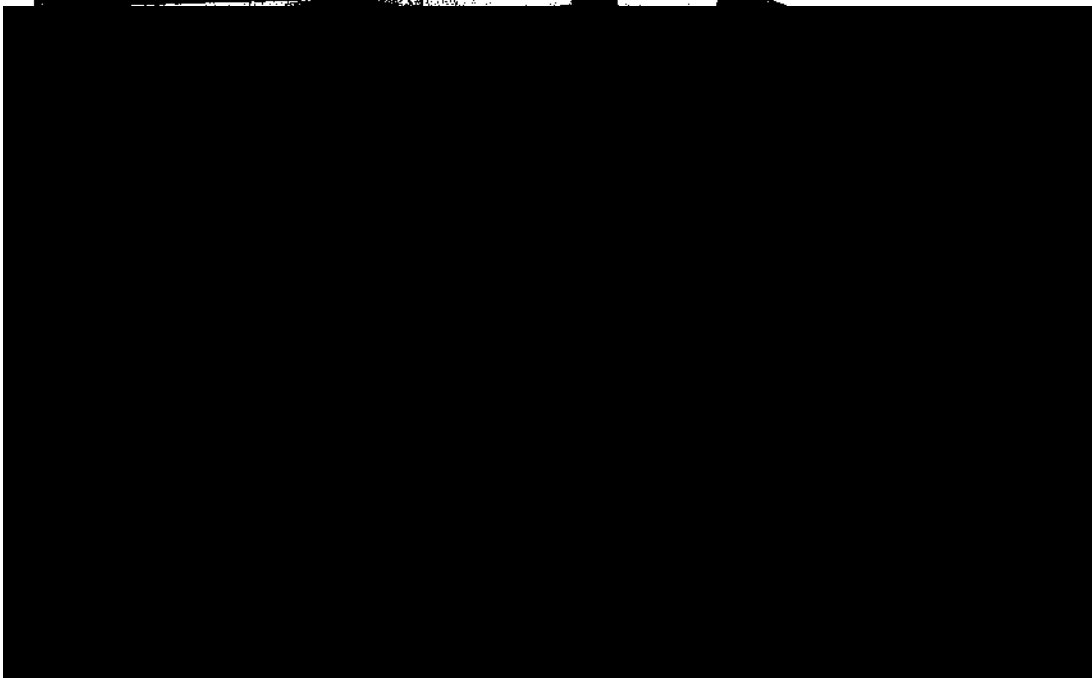

Rev.: 01

Ref.: IT-EE-01

EQ-EE-07

ART. 110  
FRACC. V, VII  
LFTAIP

MOTIVACIÓN 1

ART. 113  
FRACC I LFTAIP

MOTIVACION 2

Ministerio Público del Poder Judicial de la Federación  
Procuraduría General de la República  
Sección de Investigación y Peritaje  
Departamento de Investigación

NÚMERO DE FOLIO: 2527

A.P.: PGR/SEIDO/UEIDCS/331/2014

ESTADOS UNIDOS MEXICANOS  
GOBIERNO FEDERAL  
SECRETARÍA DE JUSTICIA Y ENERGÍA  
PROCURADURÍA GENERAL DE LA REPÚBLICA  
SECCIÓN DE INVESTIGACIÓN Y PERITAJE

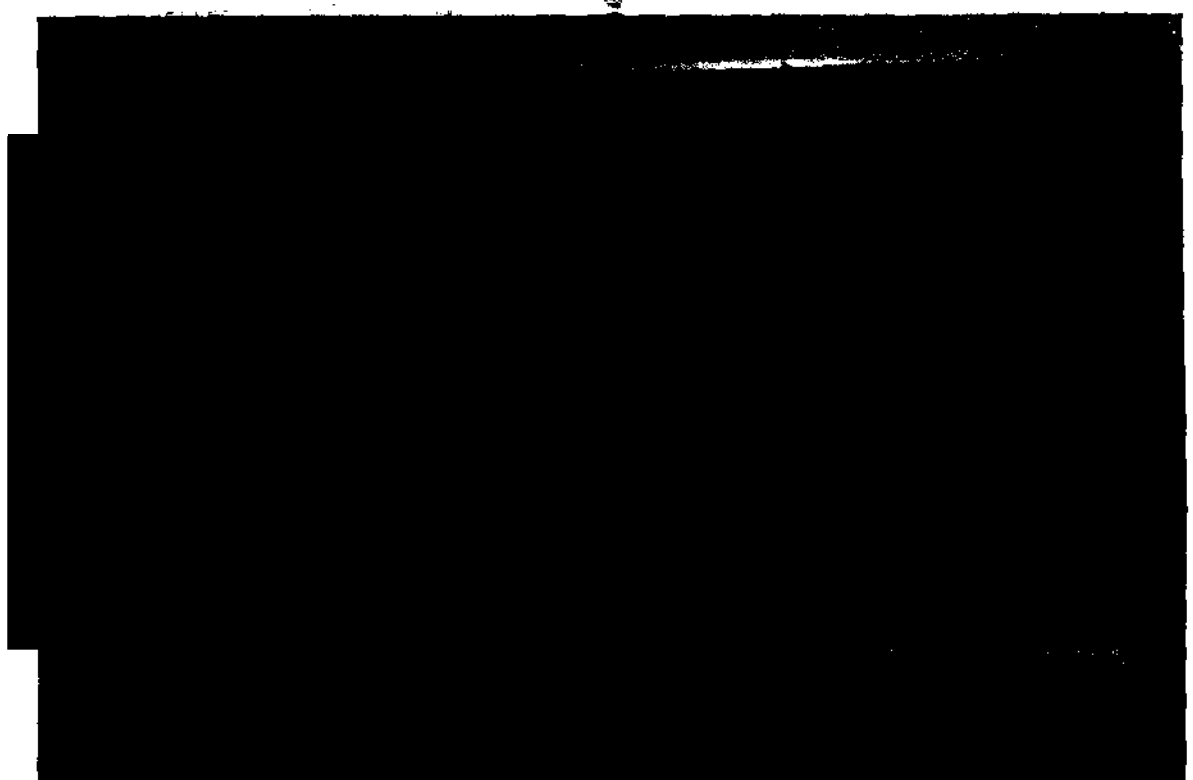
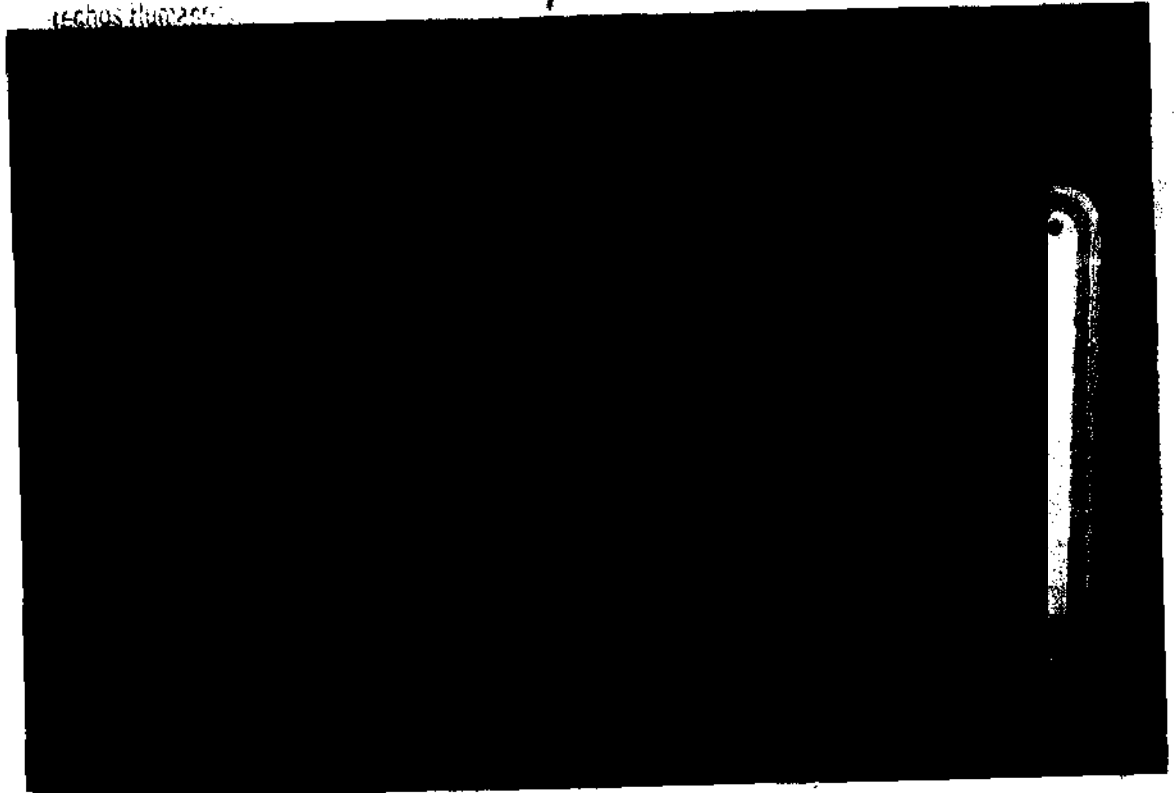

ART. 110  
FRACC. V, VII  
LFTAIP  
MOTIVACIÓN 1

ART. 113  
FRACC I LFTAIP  
MOTIVACION 2



SECRETARÍA DE JUSTICIA Y ENERGÍA  
Procuraduría General de la Federación  
Dirección General de Laboratorios Criminales  
Departamento de Fotografía Forense

NÚMERO DE FOLIO: 2527

A.P.: PGR/SEIDO/UEIDCS/331/2014

AL DE LA RESERVA  
de los Hombres  
vicios a la...



AL DE LA RESERVA  
de los Hombres  
vicios a la...



Rev: 01



75

0077

SECRETARÍA DE JUSTICIA Y FERIAZ  
Tribunal Federal de Justicia Administrativa  
Dirección General de Litigación Criminal y  
Ejecuciones de la Penitenciaría



NÚMERO DE FOLIO: 2527

A.P.: PGR/SEIDO/UEIDCS/331/2014

DEL DE LA REQUISICIÓN



DE LA REQUISICIÓN

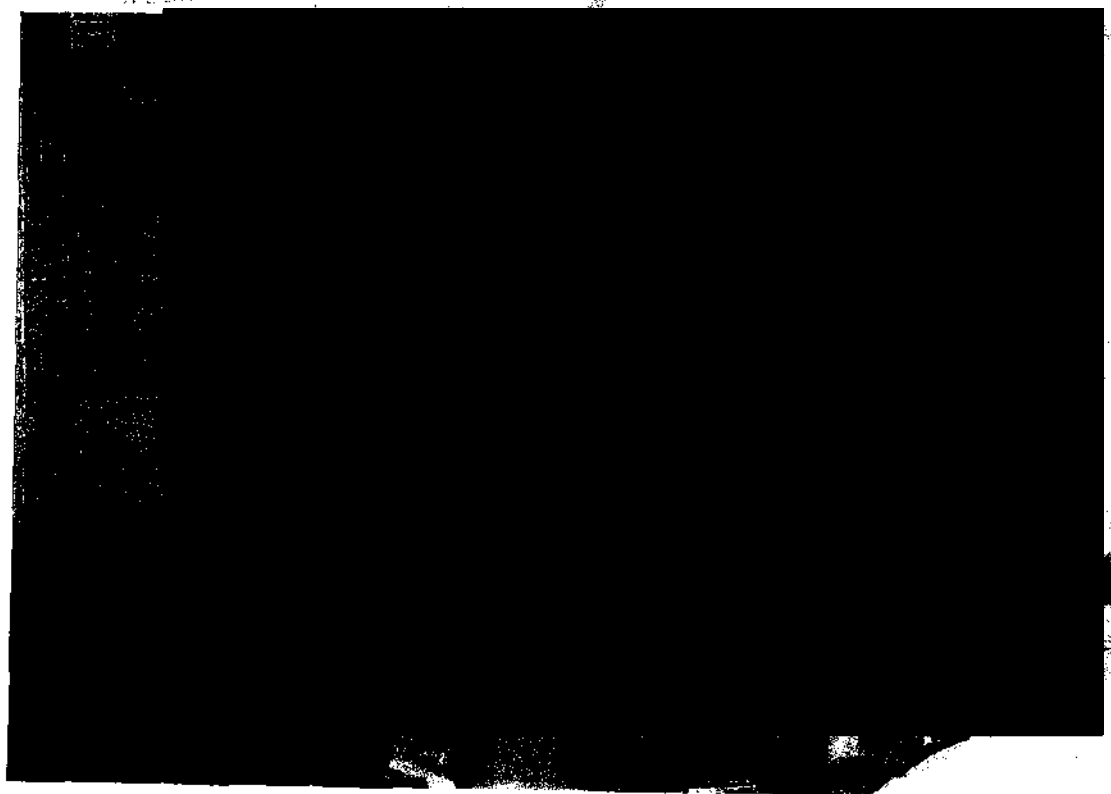

Rev.



ART. 110  
FRACC. V, VII  
LFTAIP  
MOTIVACIÓN 1

ART. 113  
FRACC I LFTAIP  
MOTIVACION 2

NÚMERO DE FOLIO: 2527

A.P.: PGR/SEIDO/UEIDCS/331/2014

J. DE LA SEP...  
requisitos...  
vicios a...  
estilo...

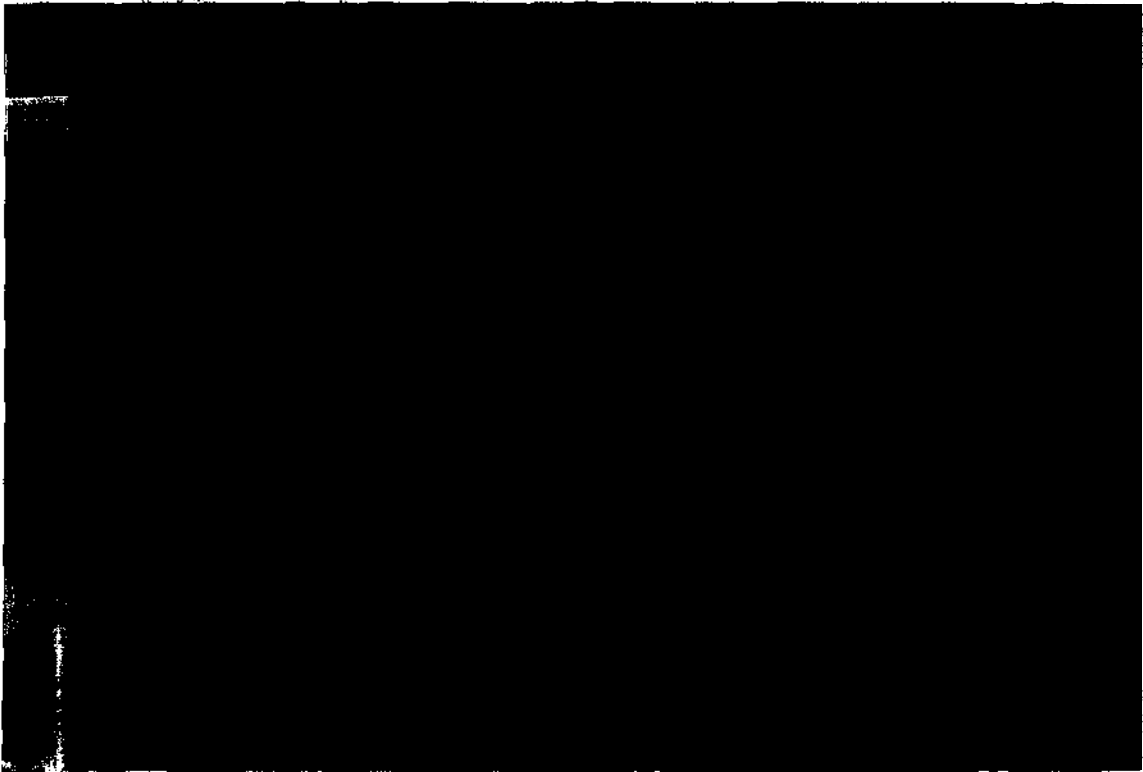
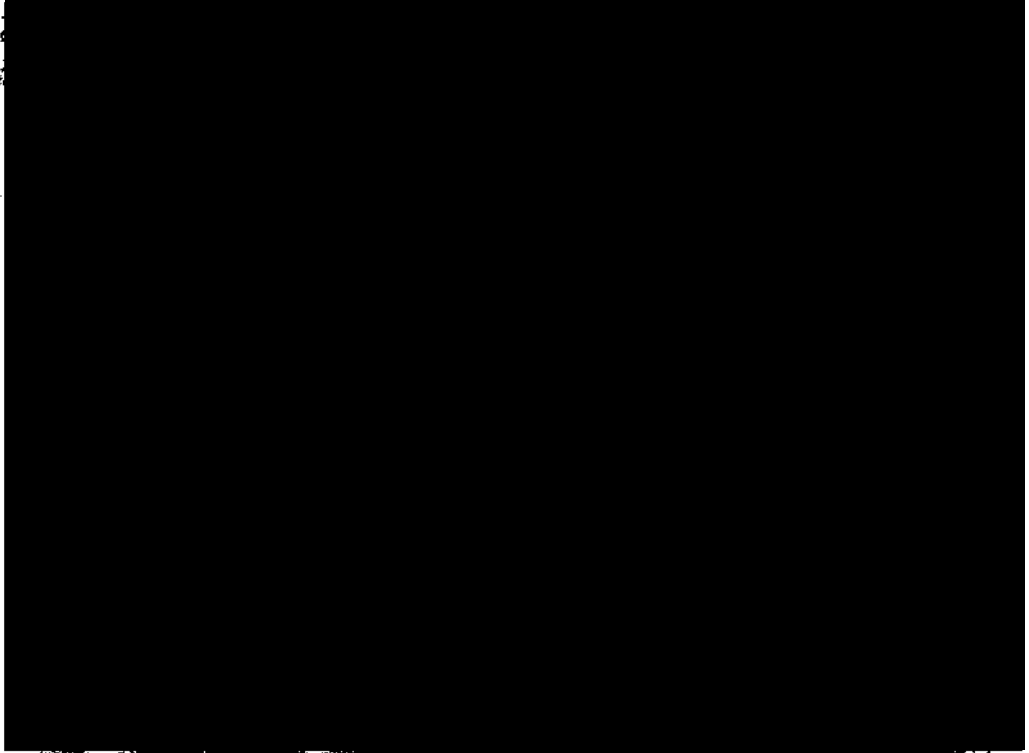

Rev

EQ-EE-07



0079

77

ESTADOS UNIDOS MEXICANOS  
SECRETARÍA DE SEGURIDAD PÚBLICA  
Comisión General de Trabajo y Conciliación  
Departamento de Conciliación

NÚMERO DE FOLIO: 2527

A.P.: PGR/SEIDO/UEIDCS/331/2014

SECRETARÍA DE SEGURIDAD PÚBLICA

de Conciliación y Arbitraje

y S

e In

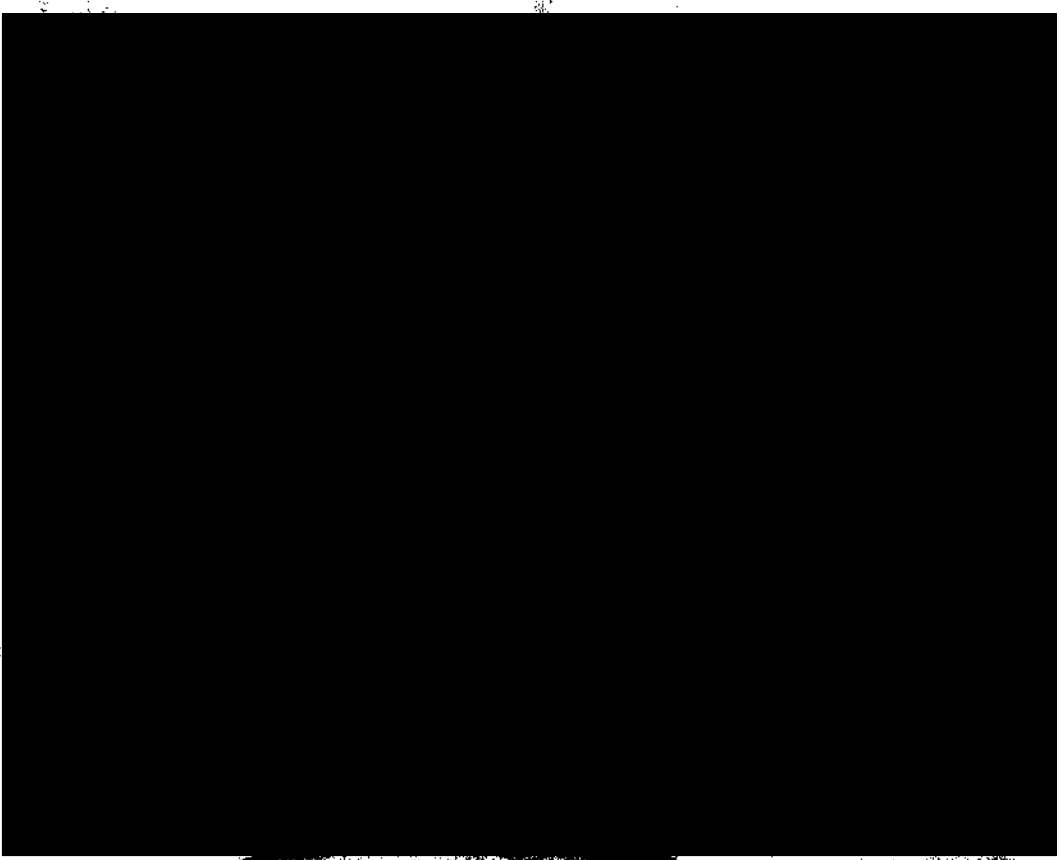
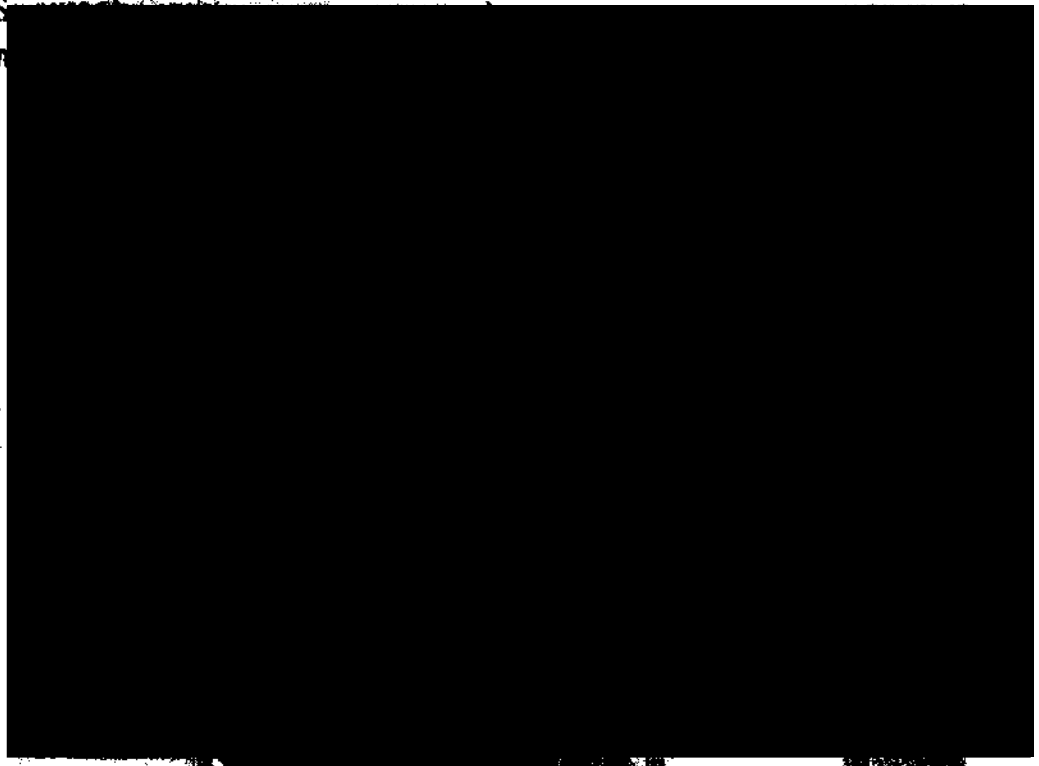

Rev.:

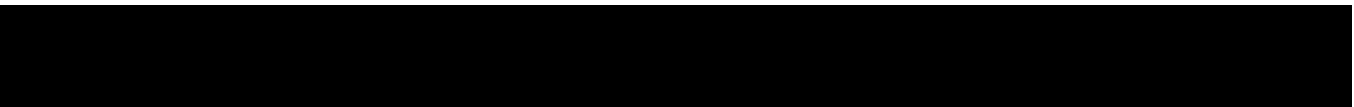

ART. 110  
FRACC. V, VII  
LFTAIP  
MOTIVACIÓN 1

ART. 113  
FRACC I LFTAIP  
MOTIVACION 2



0080

78

SECRETARÍA DE JUSTICIA Y FERIAZ  
Procuraduría General de la Federación  
Dirección General de Investigaciones y Pericias  
Departamento de Pericias y Fieras

NÚMERO DE FOLIO: 2527

A.P.: PGR/SEIDO/UEIDCS/331/2014

GENERAL DE LA REPÚBLICA  
de Derechos Humanos,  
Servicios a la Comunidad  
Investigación



Rev.: 0

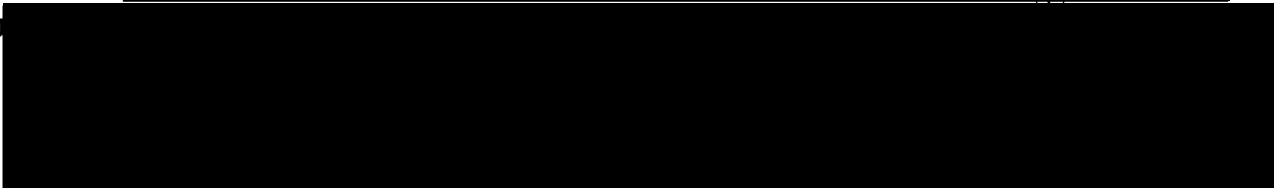

ART. 110  
FRACC. V, VII  
LFTAIP  
MOTIVACIÓN 1

ART. 113  
FRACC I LFTAIP  
MOTIVACION 2

0081

79



AGENCIA DE INVESTIGACIONES FISCALIZADORAS  
Coordinación General de Servicios de Identificación  
Dirección General de Laboratorios Criminales  
Departamento de Fotografía Forense

NÚMERO DE FOLIO: 2527

A.P.: PGR/SEIDO/UEIDCS/331/2014

ESTADO DE LA REPUBLICA

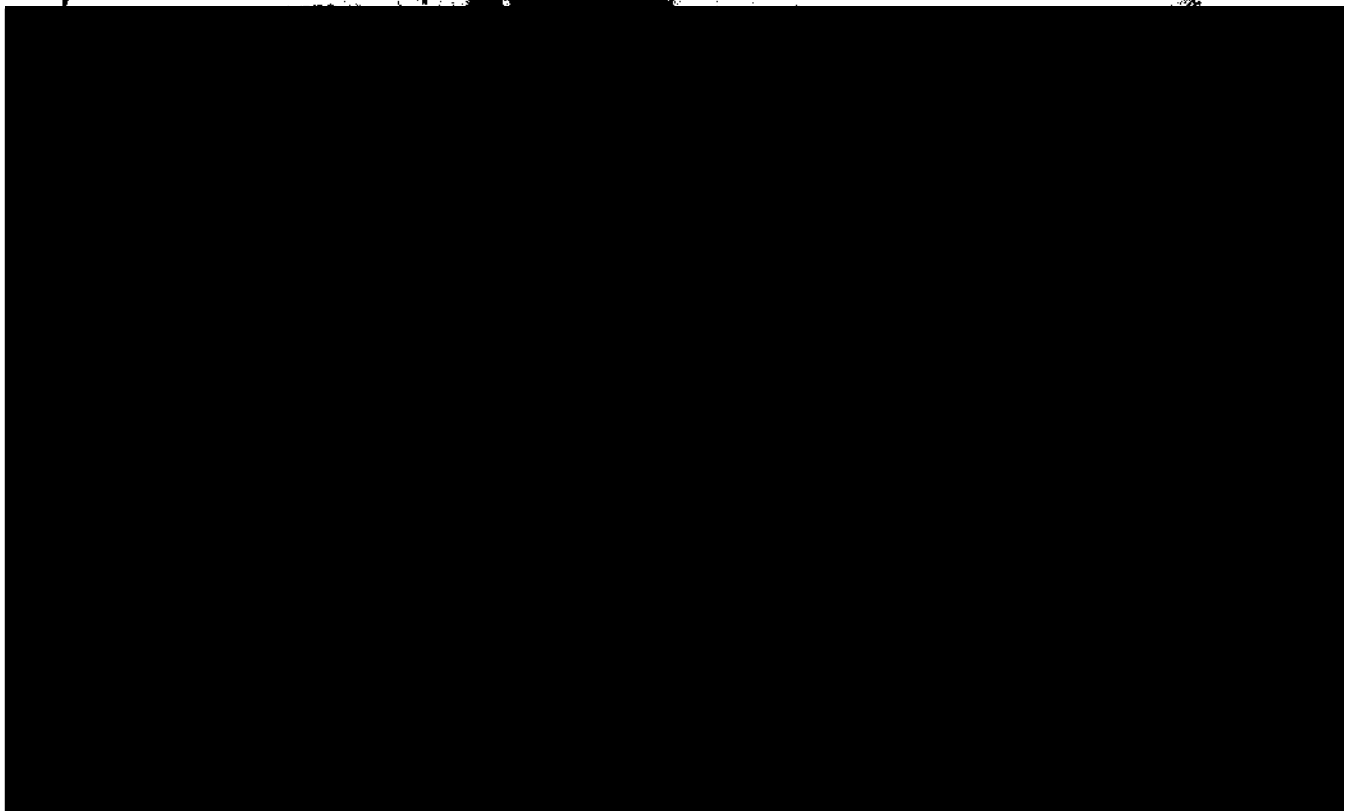

Rev.: 01

Ref.: IT-FE-01

EQ-FE-07



ART. 110  
FRACC. V, VII  
LFTAIP  
MOTIVACIÓN 1

ART. 113  
FRACC I LFTAIP  
MOTIVACION 2



*[Handwritten signature]*



AGENCIA FEDERAL DE INVESTIGACIONES  
FEDERATION OF LABOR UNIONS  
DEPARTAMENTO DE INVESTIGACIONES  
FEDERATION OF LABOR UNIONS

**NÚMERO DE FOLIO: 2527**

**A.P.: PGR/SEIDO/UEIDCS/331/2014**

ESTADOS UNIDOS MEXICANOS  
SECRETARÍA DE INVESTIGACIONES

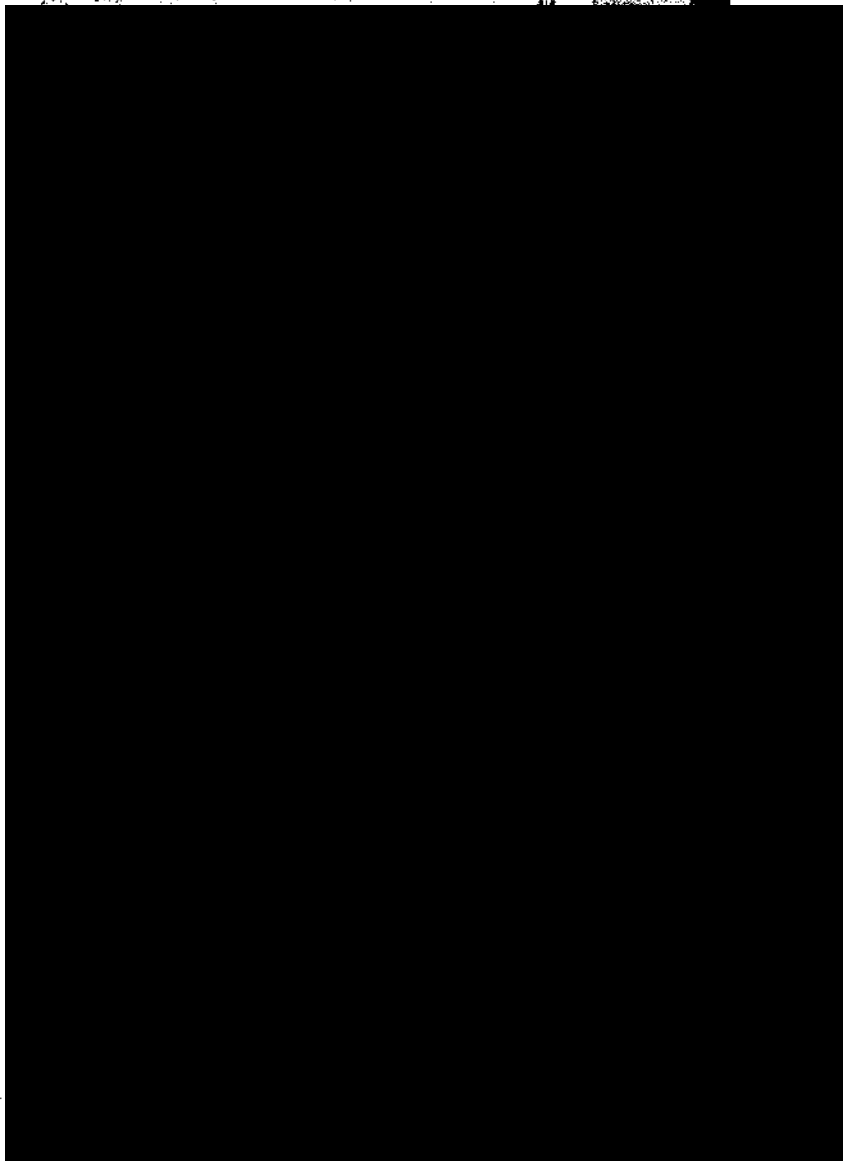
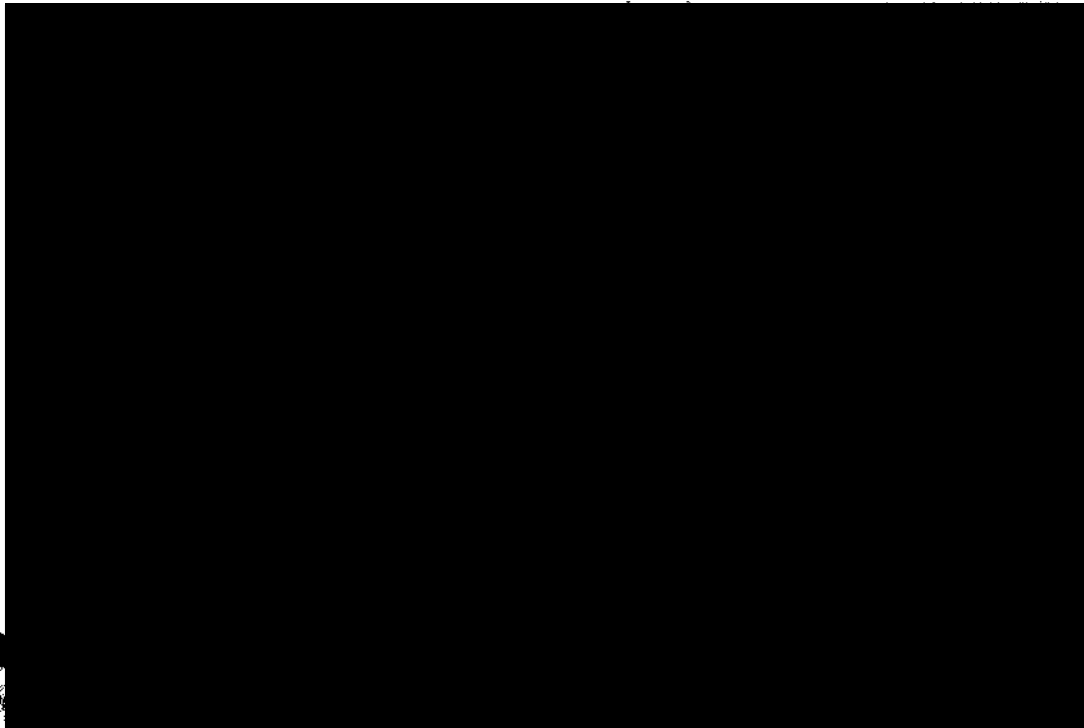

**Rev.: 01**

**FO-FF-07**

ART.110  
FRACC. V,VII  
LFTAIP  
MOTIVACIÓN 1

ART. 113  
FRACC I LFTAIP  
MOTIVACION 2



0083

81

AGENCIA EJECUTIVA DE INVESTIGACIONES Y SEGURIDAD  
- Unidad de Investigación y Seguridad Social - UISS -  
- Función de Inspección de Trabajo y Seguridad Social -  
- Departamento de Inspección y Vigilancia -

NÚMERO DE FOLIO: 2527

A.P.: PGR/SEIDO/UEIDCS/331/2014

AL DE LA JERARQUÍA  
derechos humanos

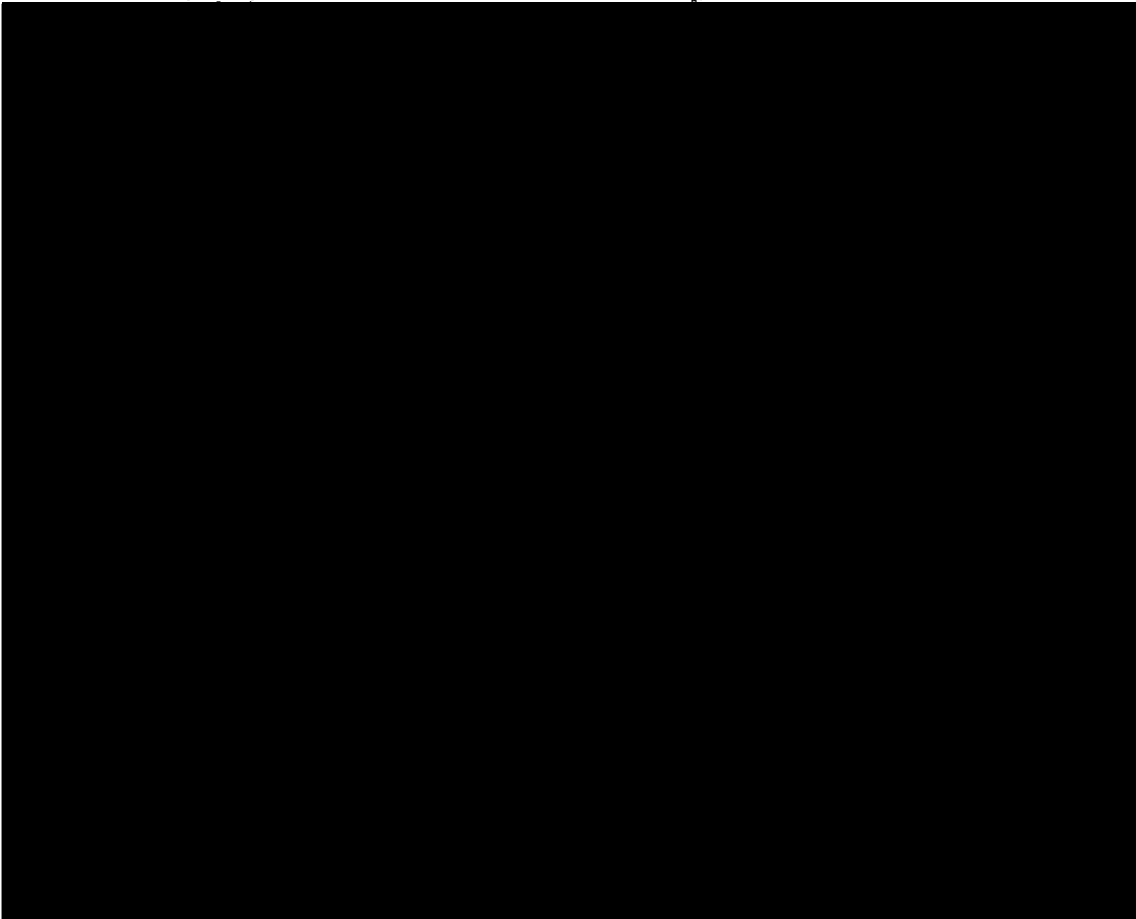
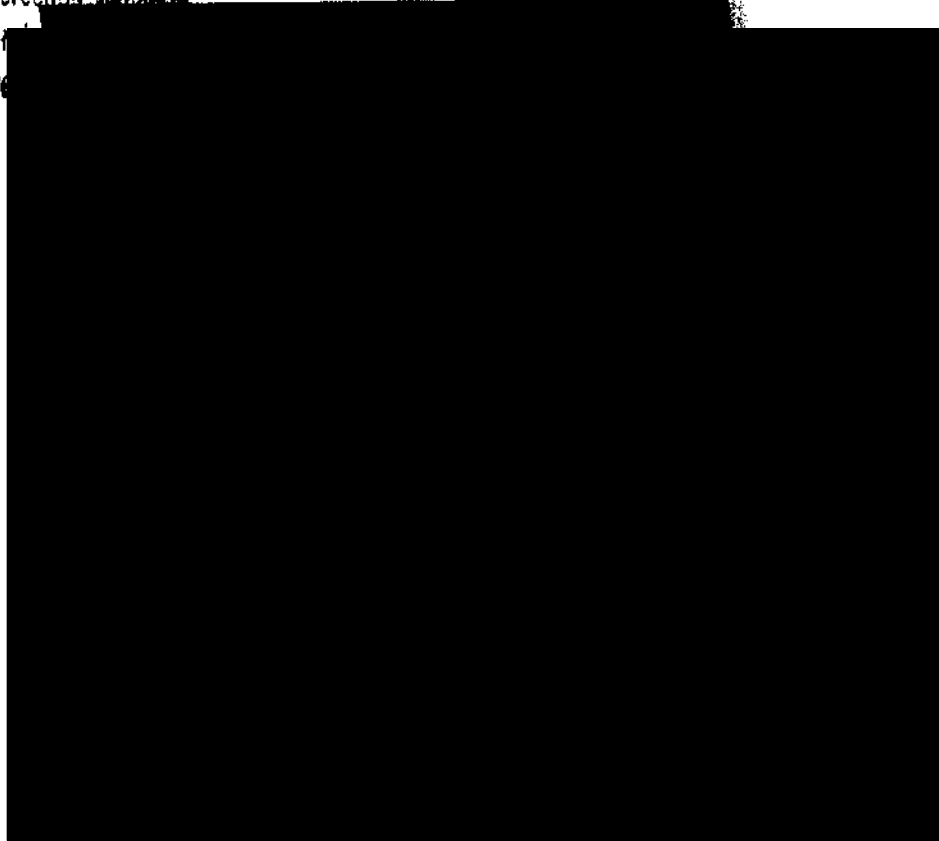

Rev.: 0

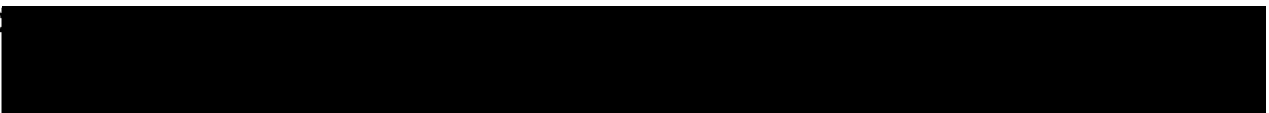

ART. 110  
FRACC. V, VII  
LFTAIP  
MOTIVACIÓN 1

ART. 113  
FRACC I LFTAIP  
MOTIVACION 2



0084

82

GOBIERNO DEL ESTADO DE VERACRUZ DE IGUALDAD DE TERRITORIOS  
Y PUEBLOS  
SECRETARÍA DE ECONOMÍA  
DIRECCIÓN GENERAL DE ASESORIA FISCAL Y ADMINISTRATIVA  
DEPARTAMENTO DE LOGÍSTICA Y TIENAS

NÚMERO DE FOLIO: 2527

A.P.: PGR/SEIDO/UEIDCS/331/2014

GENERAL DE LA REGIÓN



Rev.: 0



ART.110  
FRACC. V,VII  
LFTAIP  
MOTIVACIÓN 1

ART. 113  
FRACC I LFTAIP  
MOTIVACION 2



NÚMERO DE FOLIO: 2527

A.P.: PGR/SEIDO/UEIDCS/331/2014

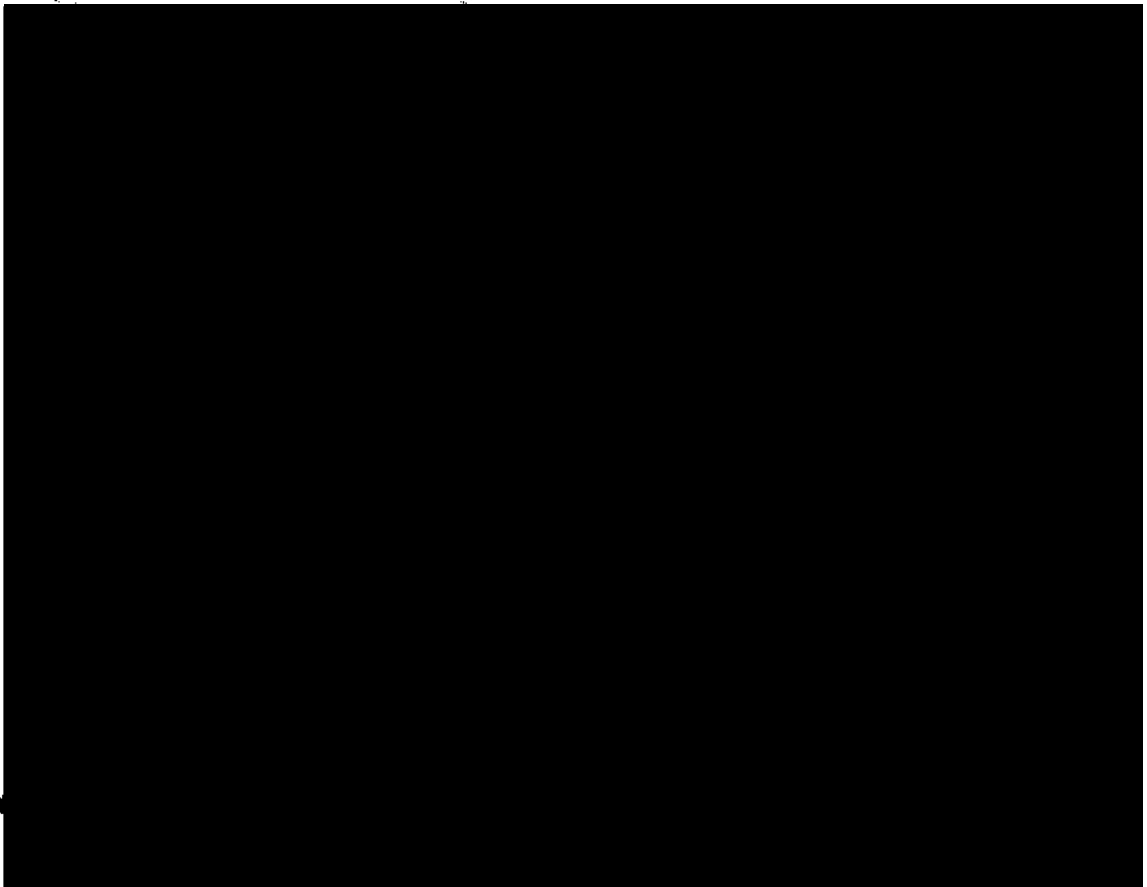

Rev.: 01

Ref: IT-FE-01

FO-FE-07

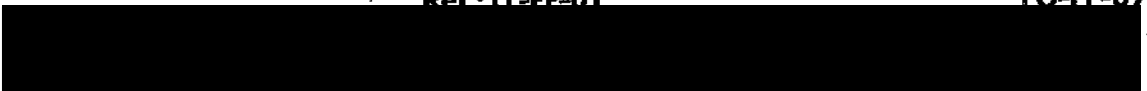



AGENCIA DE BREVES EVIDENCIAS FOTOGRAFICAS  
Comisión Nacional de Investigación Científica y Forense  
Dirección General de Laboratorios Criminalísticos  
Departamento de Fotografía Forense

NÚMERO DE FOLIO: 2527

A.P.: PGR/SEIDO/UEIDCS/331/2014

ERA DE LA REFORMA  
Fotografía Forense



Rev.:

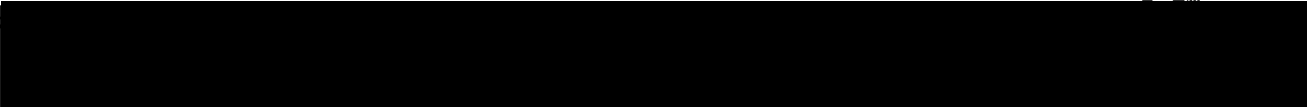

ART. 110  
FRACC. V, VII  
LFTAIP  
MOTIVACIÓN 1

ART. 113  
FRACC I LFTAIP  
MOTIVACION 2

0087

*Handwritten signature*

SECRETARÍA DE JUSTICIA Y FIDUCIARIAS  
SECRETARÍA DE INVESTIGACIÓN Y FIDUCIARIAS  
Dirección General de Laboratorios Forenses  
Departamento de Toxicología Forense

**NÚMERO DE FOLIO: 2527**

**A.P.: PGR/SEIDO/UEIDCS/331/2014**

VICINOS

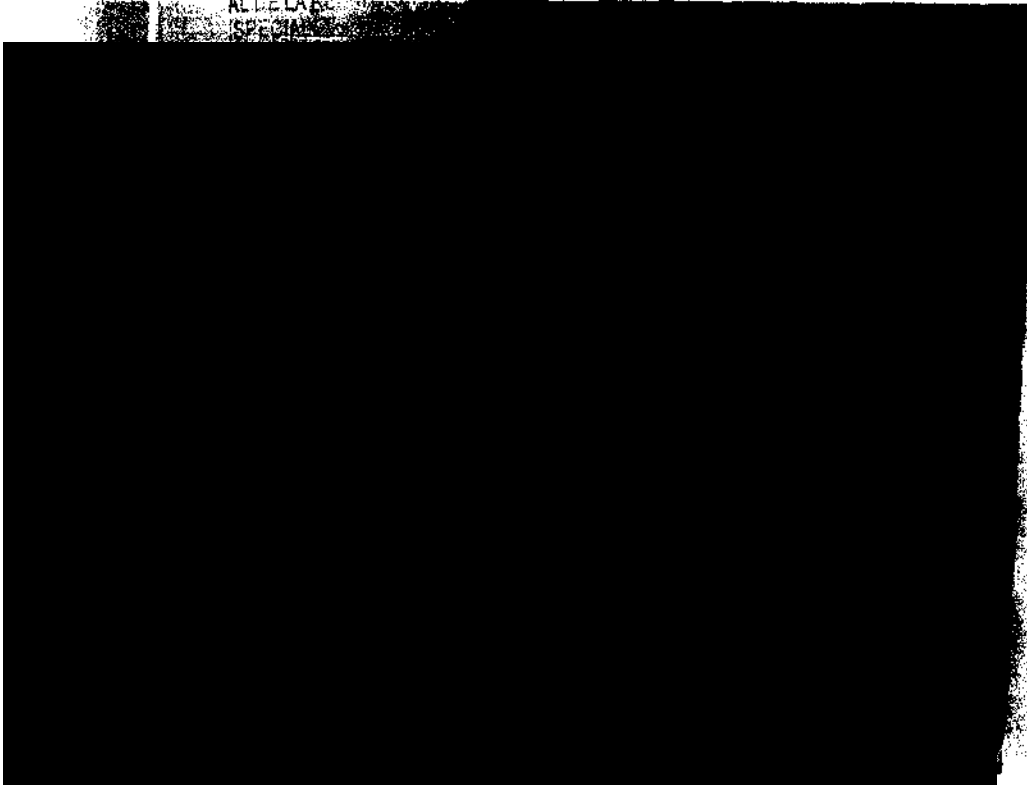

AL DE LA  
SECRETARÍA

Rev.

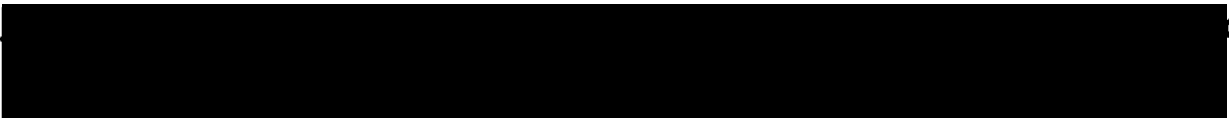

07

ART. 110  
FRACC. V, VII  
LFTAIP  
MOTIVACIÓN 1

ART. 113  
FRACC I LFTAIP  
MOTIVACION 2

0088

86

AGENCIA DE INVESTIGACIONES Y FISCALIA  
CASA DE MONEDA Y CREDITO  
DIRECCION GENERAL DE LABORATORIO QUIMICO  
DEPARTAMENTO DE TOLOGIA FORENSE

NÚMERO DE FOLIO: 2527

A.P.: PGR/SEIDO/UEIDCS/331/2014

VEGAL REPUJA

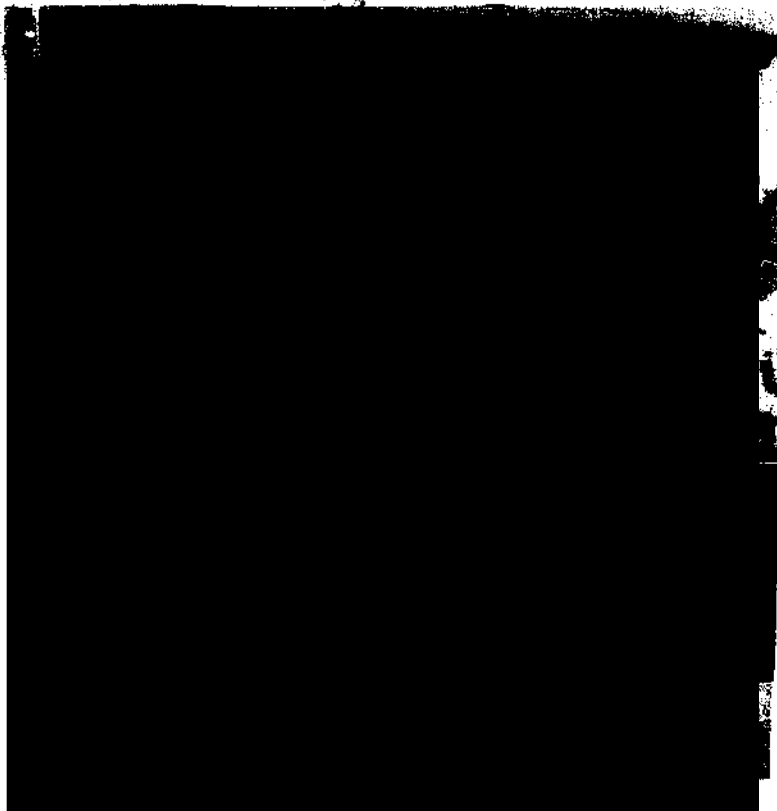

Rev.: 01

EQ 57 07

ART.110  
FRACC. V,VII  
LFTAIP  
MOTIVACIÓN 1

ART. 113  
FRACC I LFTAIP  
MOTIVACION 2



SECRETARÍA DE SEGURIDAD PÚBLICA  
Comisión Federal de Investigación de Criminalidad  
Laboratorio Central de Identificación y Documentación  
Departamento de Identificación Forense

NÚMERO DE FOLIO: 2527

A.P.: PGR/SEIDO/UEIDCS/331/2014

ESTADOS UNIDOS MEXICANOS

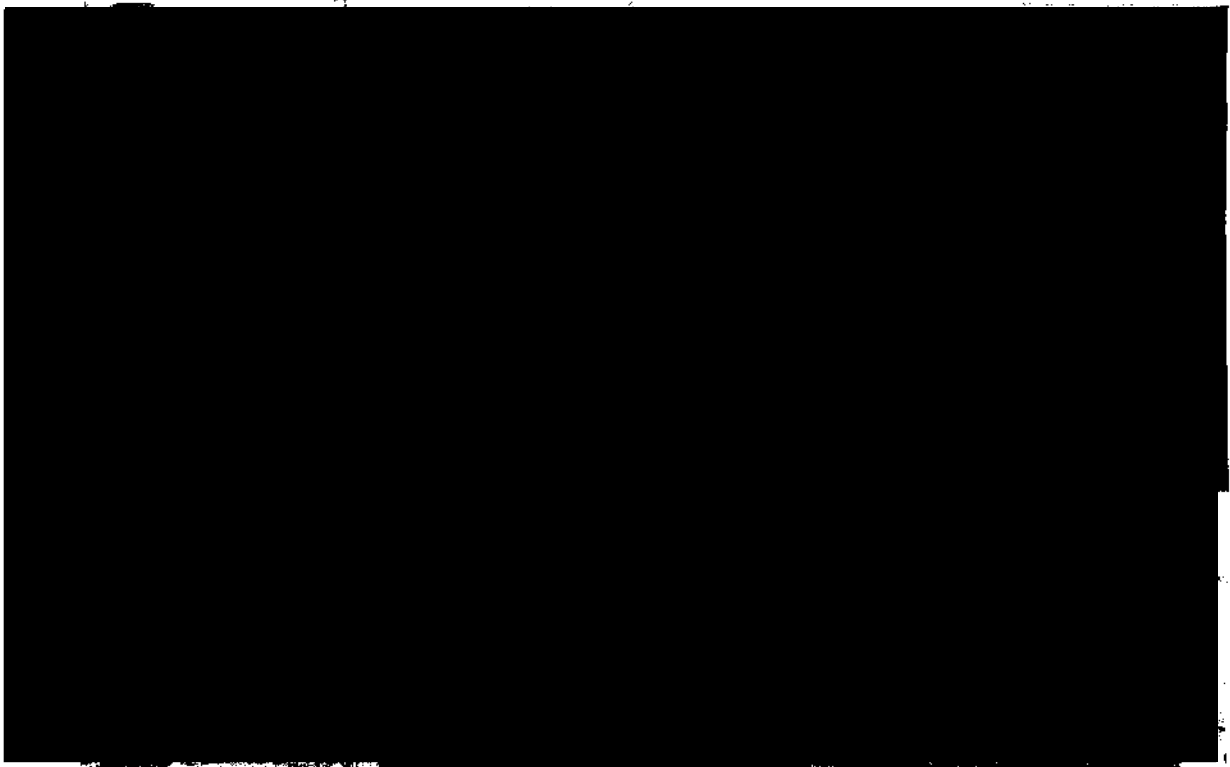

Rev.: 01

Ref.: IT-EE-01

EO-EE-07



ART. 110  
FRACC. V, VII  
LFTAIP  
MOTIVACIÓN 1

ART. 113  
FRACC I LFTAIP  
MOTIVACION 2





0090 88

AGENCIA FEDERAL DE INVESTIGACIÓN (AFI) - SEIDO  
Sistema de Información y Estadística - SIE  
Procuraduría General de la Federación - Criminalística  
Departamento de Investigación y Análisis

NÚMERO DE FOLIO: 2527

A.P.: PGR/SEIDO/UEIDCS/331/2014

ERAL DE LA REPÚBLICA



Rev.: 01



ART. 110  
FRACC. V, VII  
LFTAIP  
MOTIVACIÓN 1

ART. 113  
FRACC I LFTAIP  
MOTIVACION 2

**NÚMERO DE FOLIO: 2527**

**A.P.: PGR/SEIDO/UEIDCS/331/2014**

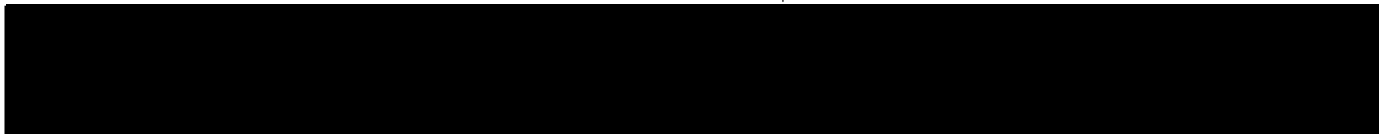
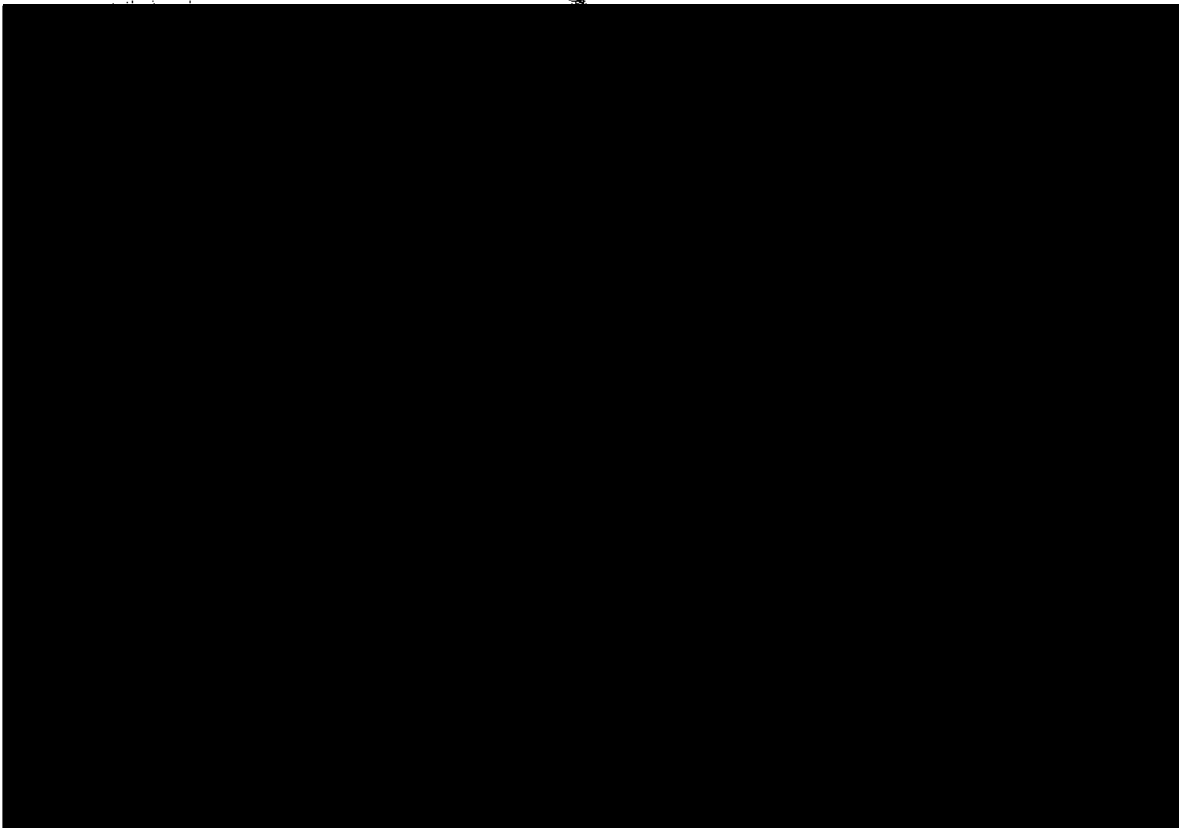
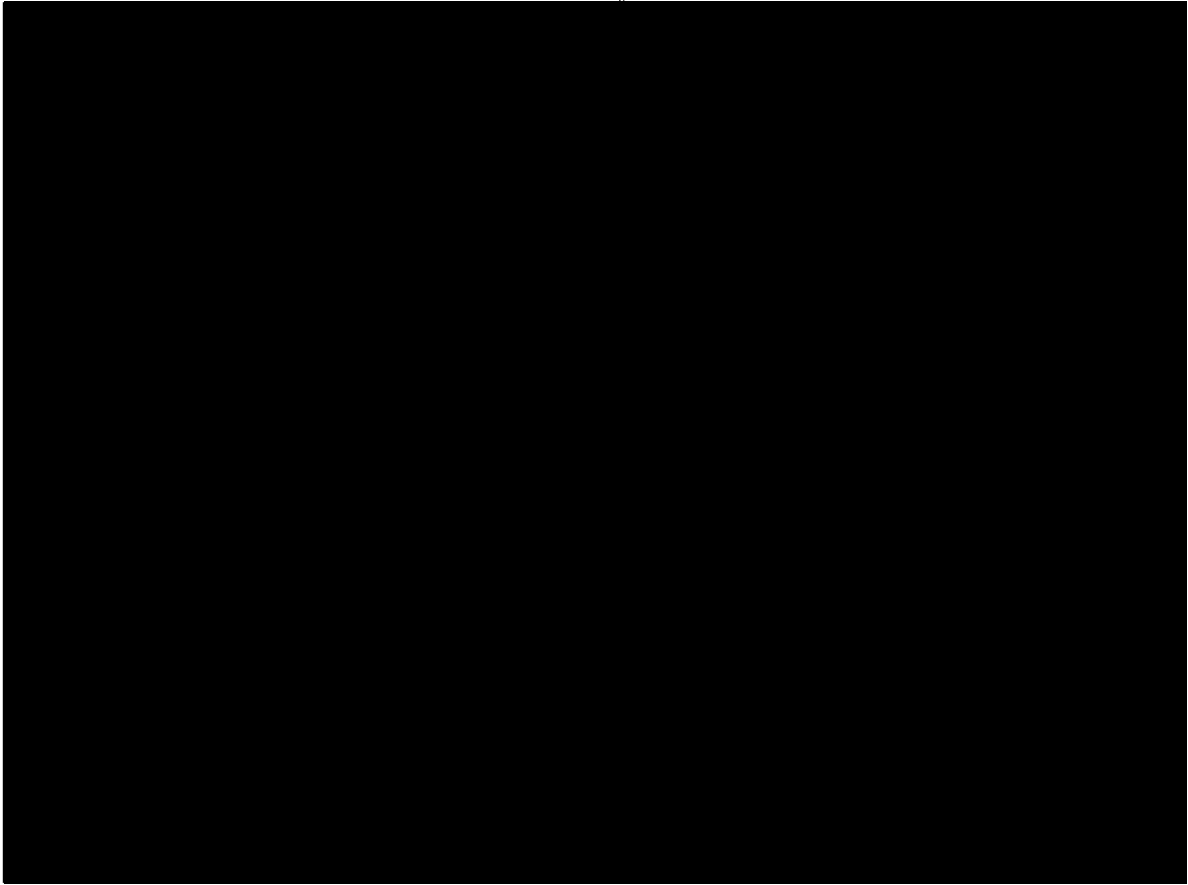

ART.110  
FRACC. V,VII  
LFTAIP  
MOTIVACIÓN 1

ART. 113  
FRACC I LFTAIP  
MOTIVACION 2

0092

40

SECRETARÍA DE ECONOMÍA  
Subsecretaría de Planeación y Estadística  
Departamento de Contabilidad y Estadística

NÚMERO DE FOLIO: 2527

A.P.: PGR/SEIDO/UEIDCS/331/2014

SECRETARÍA DE ECONOMÍA

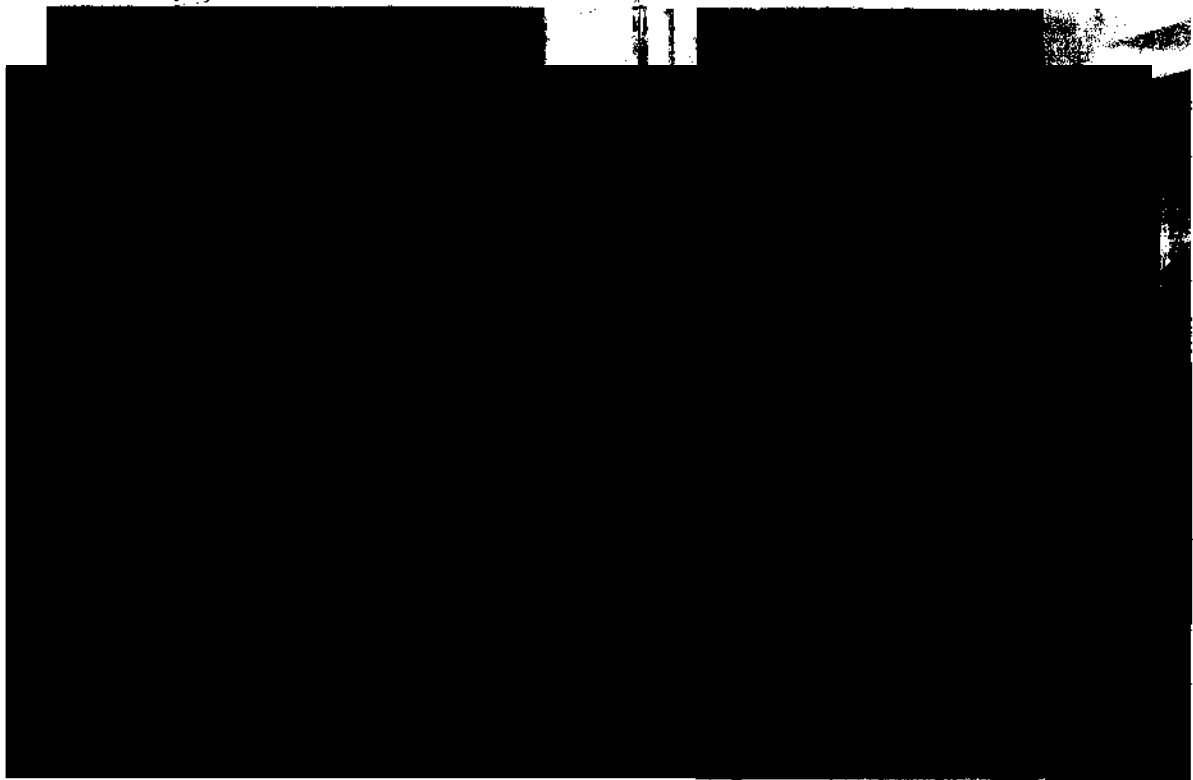
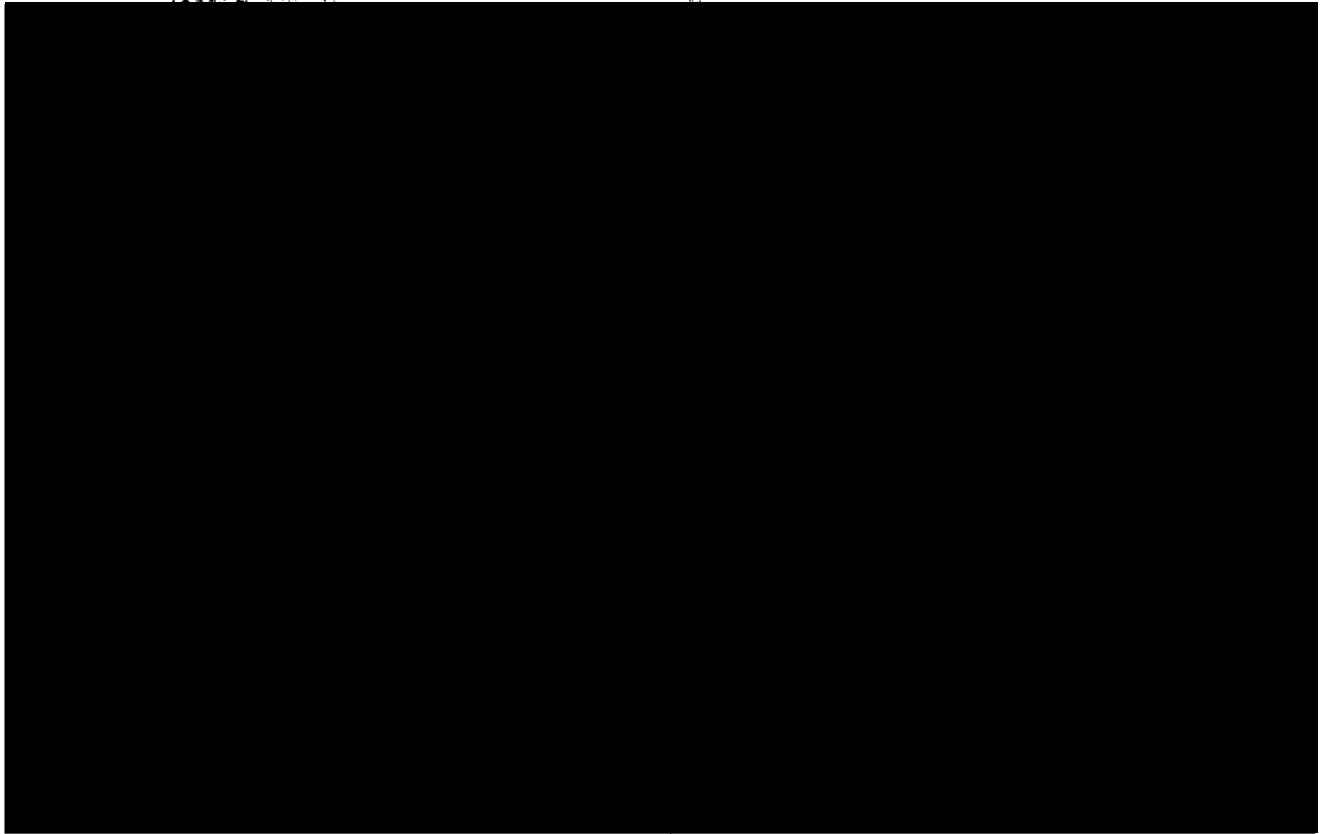

Rev.: 01

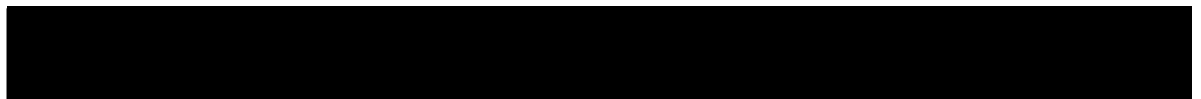

ART.110  
FRACC. V,VII  
LFTAIP  
MOTIVACIÓN 1

ART. 113  
FRACC I LFTAIP  
MOTIVACION 2

NÚMERO DE FOLIO: 2527

A.P.: PGR/SEIDO/UEIDCS/331/2014

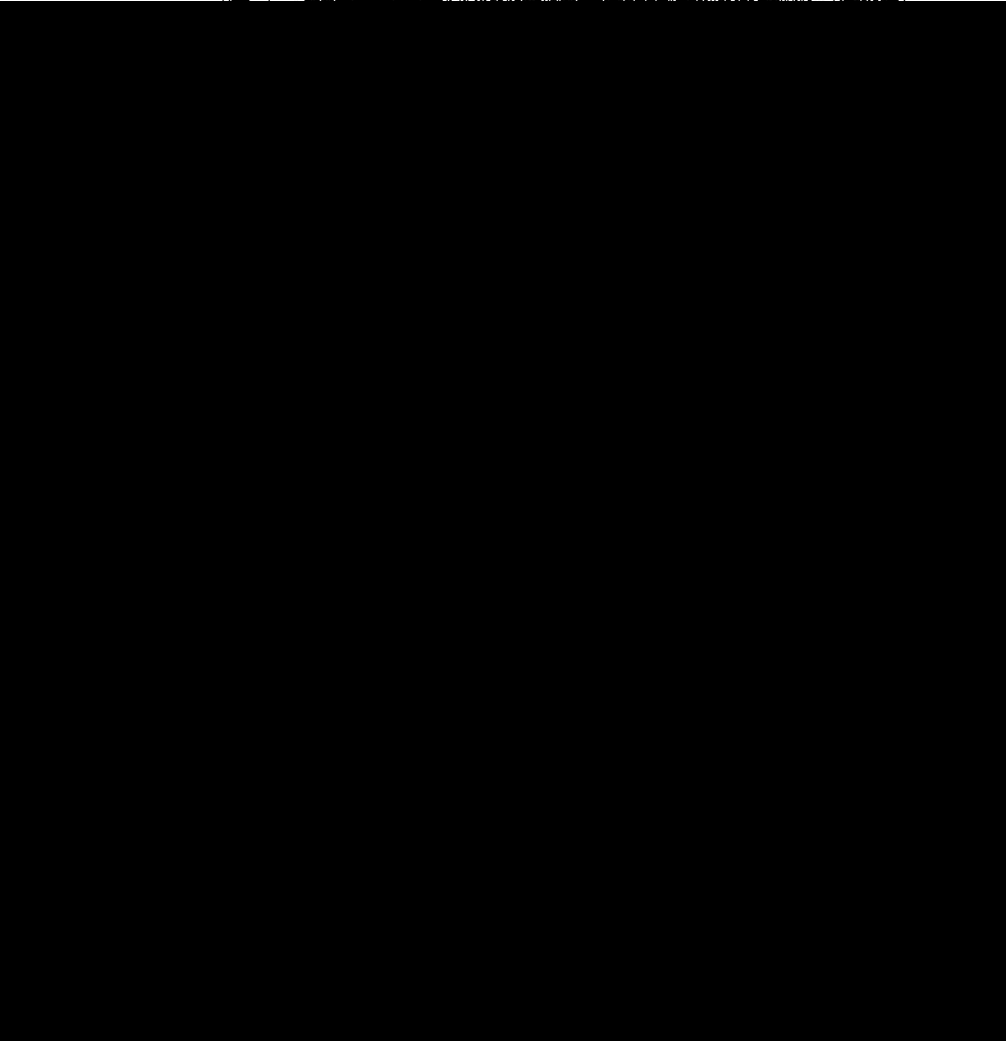
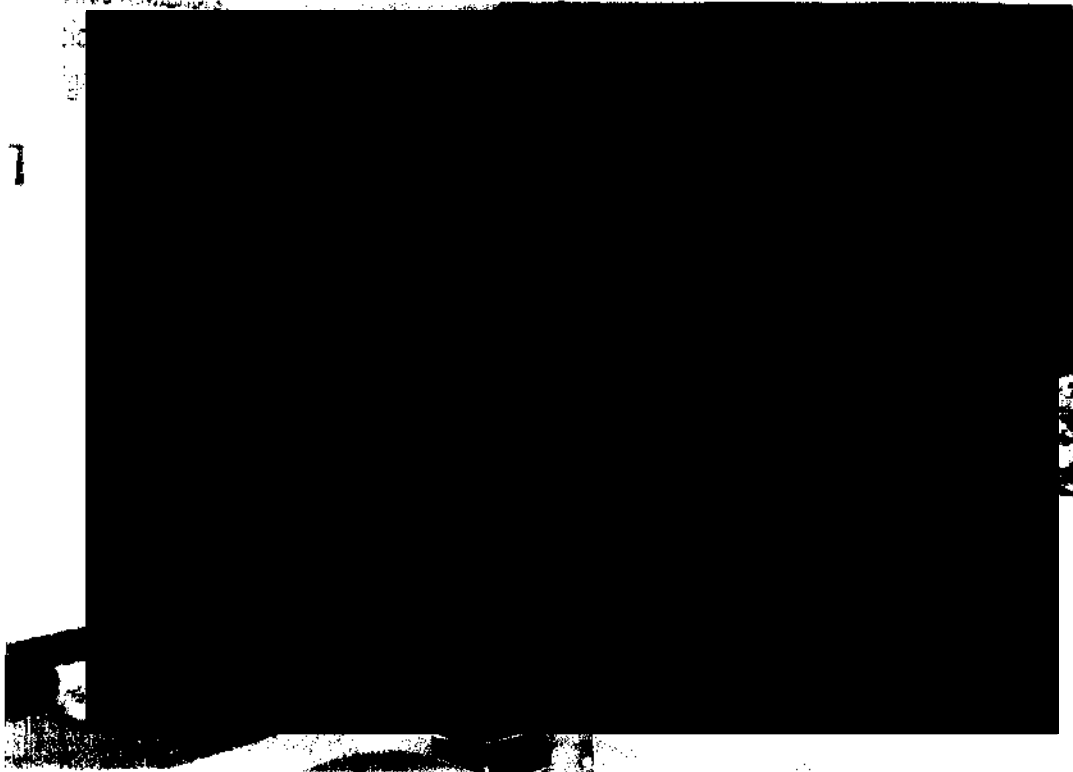

ART.110  
FRACC. V,VII  
LFTAIP  
MOTIVACIÓN 1

ART. 113  
FRACC I LFTAIP  
MOTIVACION 2

NÚMERO DE FOLIO: 2527

A.P.: PGR/SEIDO/UEIDCS/331/2014

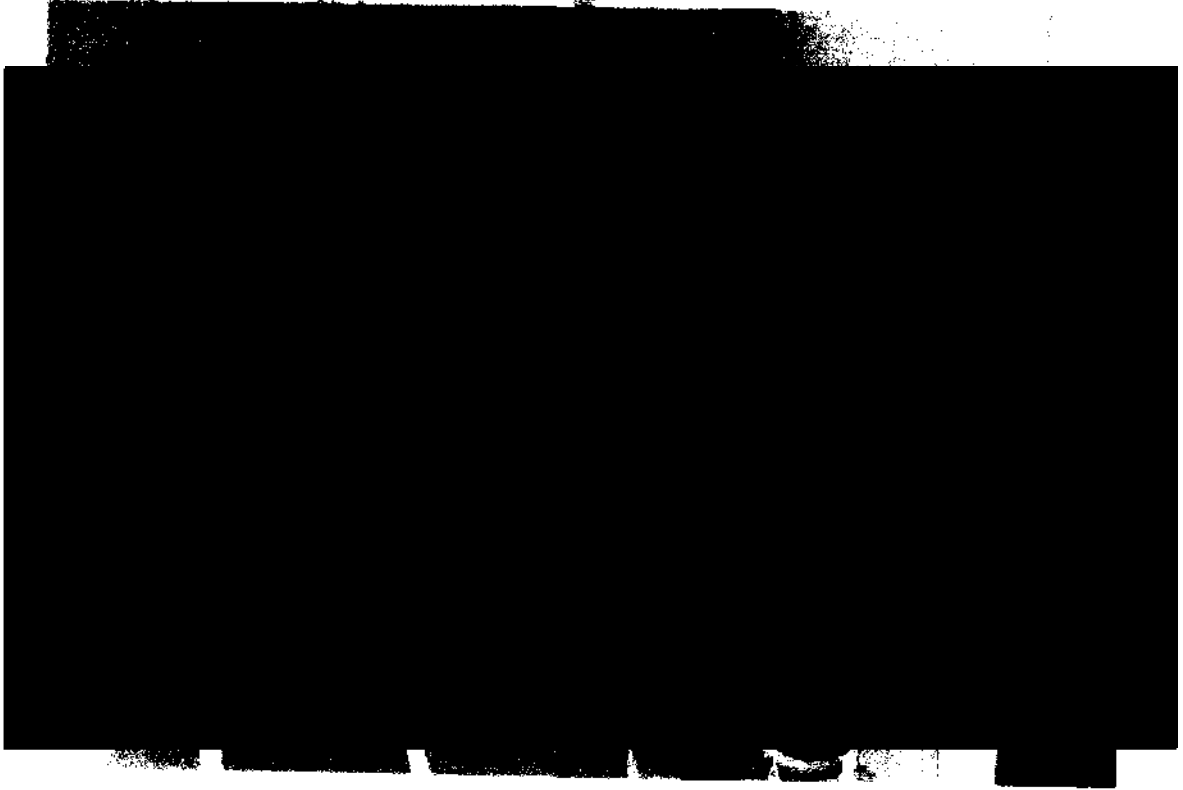

Rev. 01



ART.110  
FRACC. V,VII  
LFTAIP  
MOTIVACIÓN 1

ART. 113  
FRACC I LFTAIP  
MOTIVACION 2

NÚMERO DE FOLIO: 2527

A.P.: PGR/SEIDO/UEIDCS/331/2014

Al Ilustre Jefe de la  
Fiscalía General de Investigación  
Fiscalía General de Laboratorio Fenológico



0096

94

ESTADO DE GUATEMALA  
Ministerio de la Presidencia  
Dirección General de Laboratorios, Calificación y  
Examinación de Comprobación

NÚMERO DE FOLIO: 2527

A.P.: PGR/SEIDO/UEIDCS/331/2014

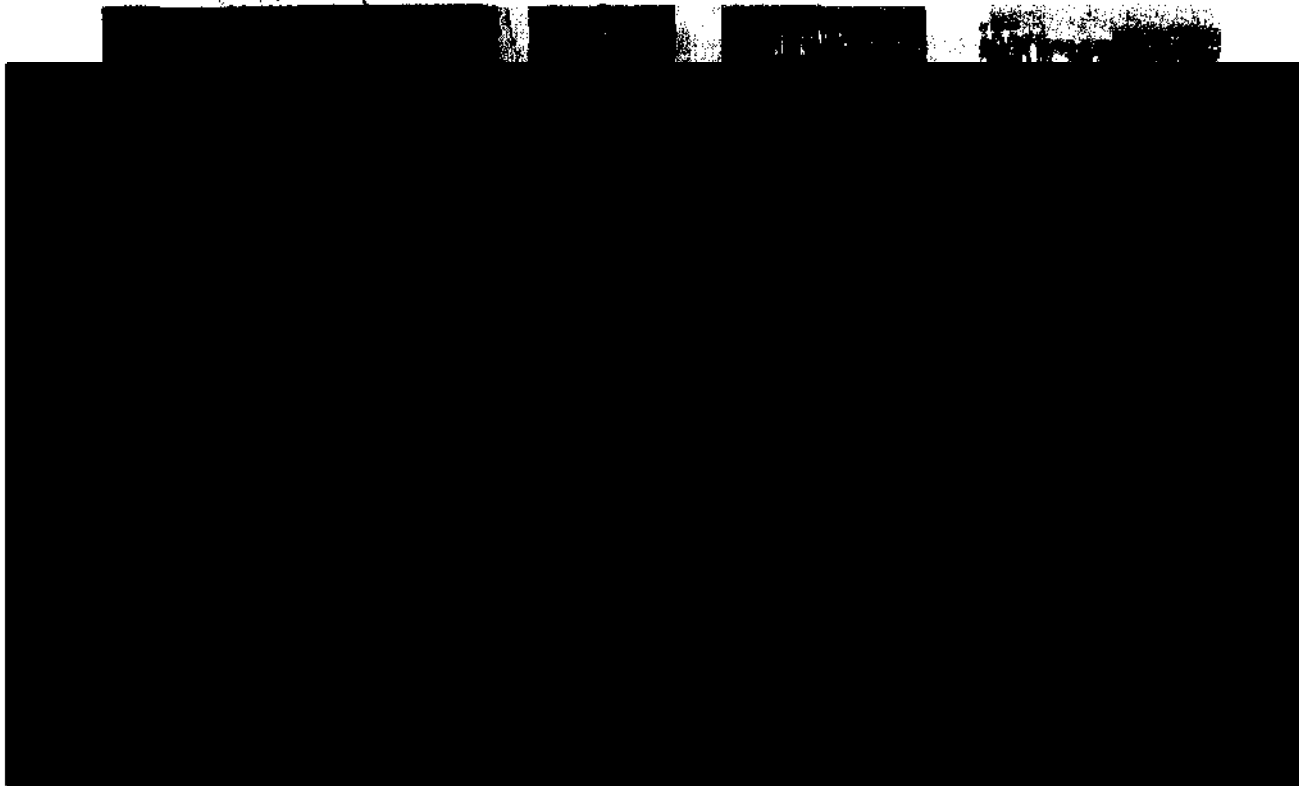

Rev.: 01



ART. 110  
FRACC. V, VII  
LFTAIP  
MOTIVACIÓN 1

ART. 113  
FRACC I LFTAIP  
MOTIVACION 2

0097

95

AGENCIA DE INVESTIGACIONES Y FISCALIA  
4 de Septiembre de 2014  
Dirección General de Investigación y Fiscalía  
Departamento de Investigación

NÚMERO DE FOLIO: 2527

A.P.: PGR/SEIDO/UEIDCS/331/2014

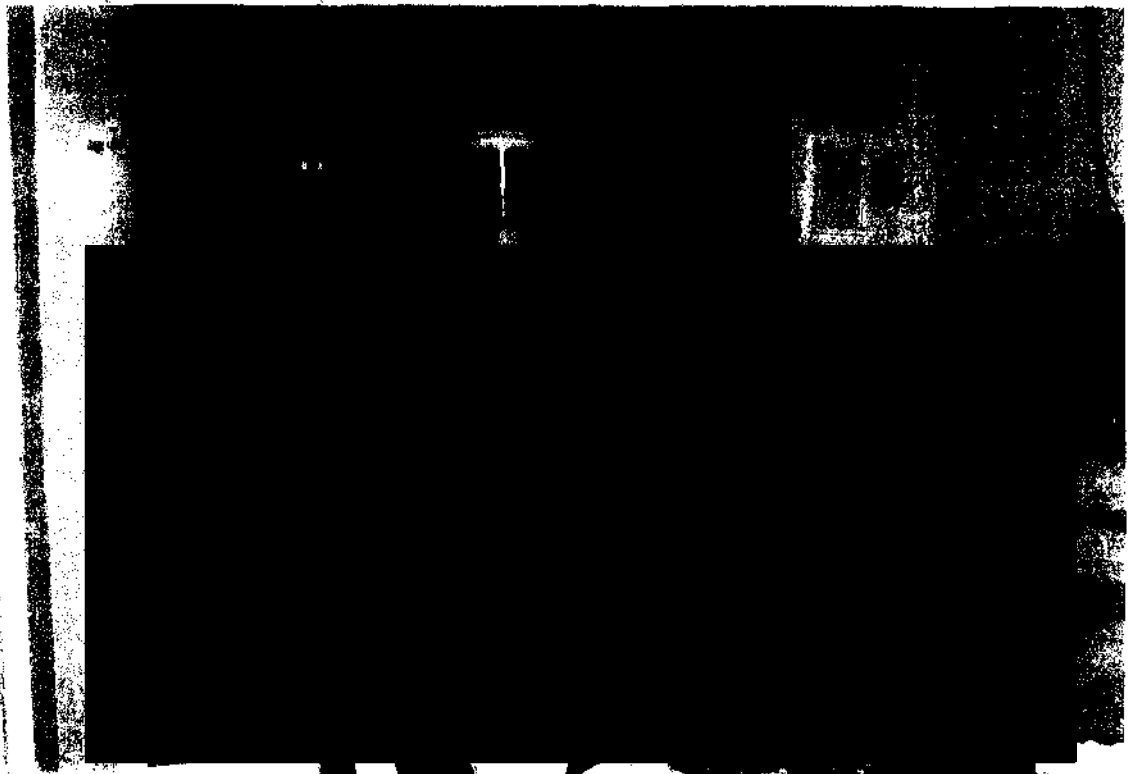
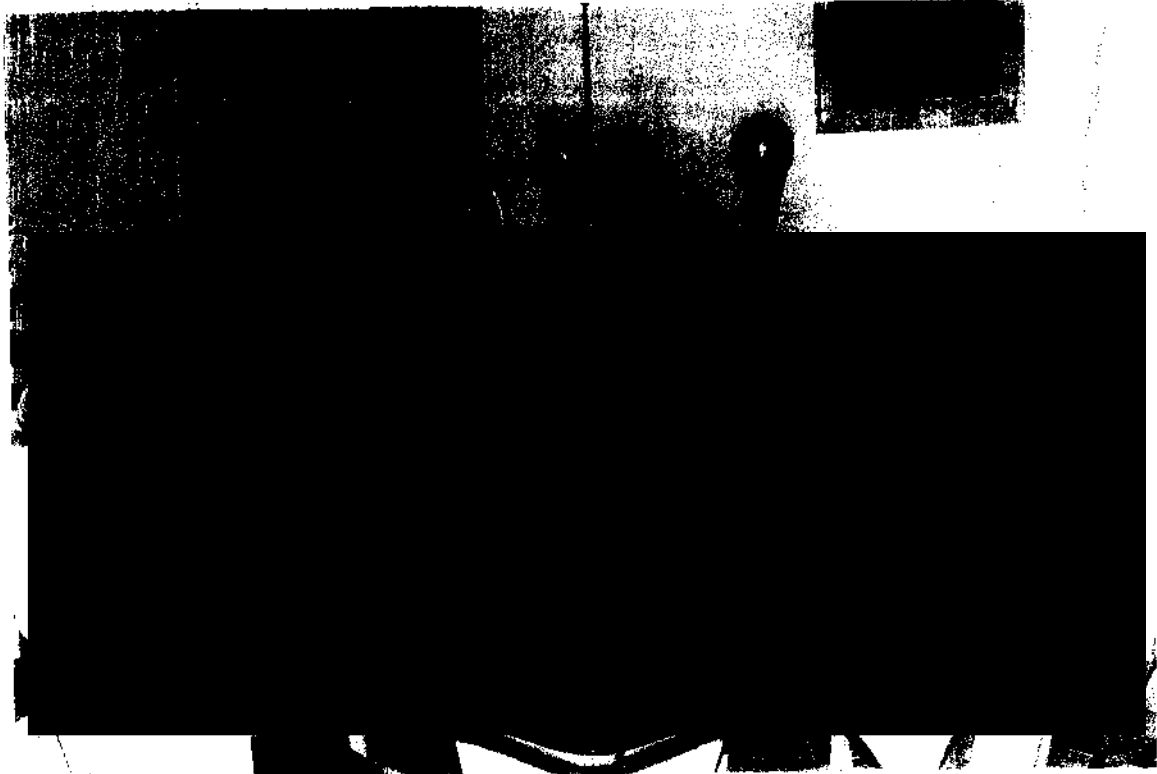

Rev - 01

Ref - IT-EE-01

FO-FF-07



ART.110  
FRACC. V,VII  
LFTAIP  
MOTIVACIÓN 1

ART. 113  
FRACC I LFTAIP  
MOTIVACION 2



NÚMERO DE FOLIO: 2527

A.P.: PGR/SEIDO/UEIDCS/331/2014

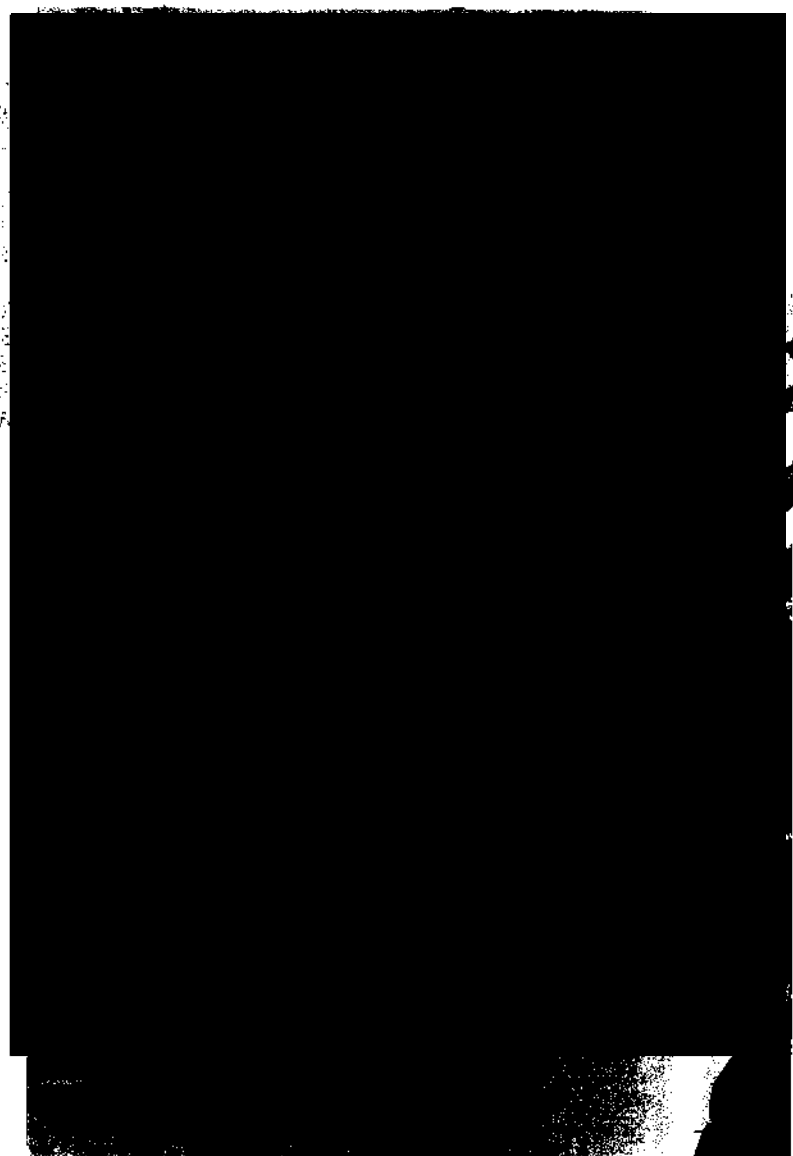
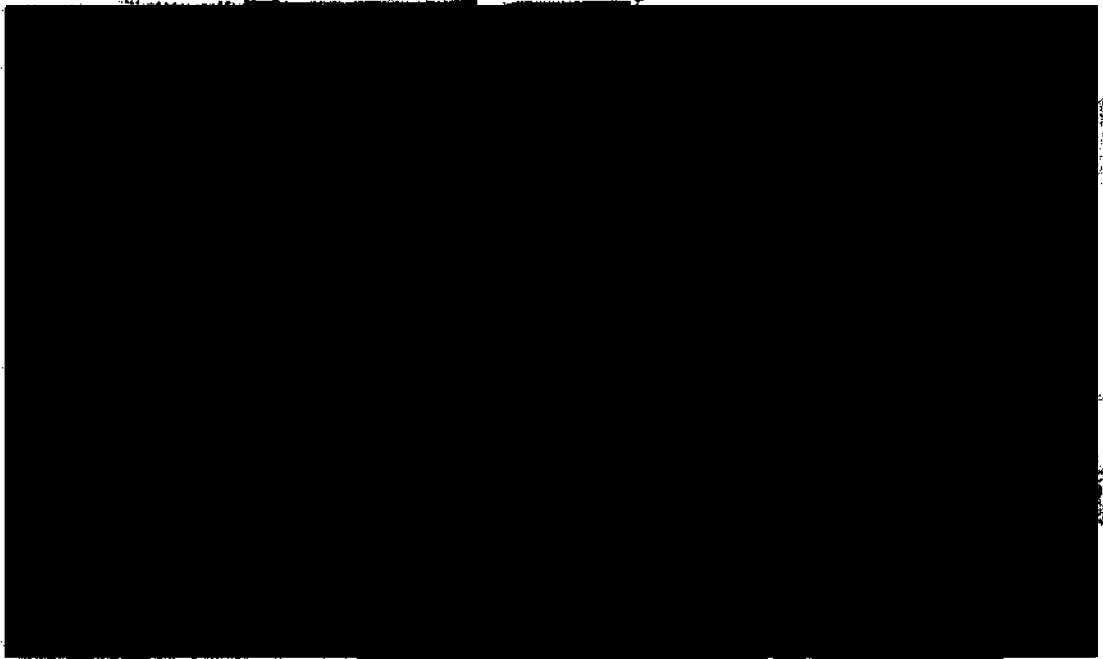

Rev.

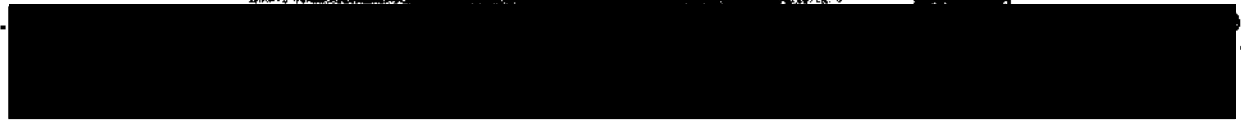

7

0099

97

ESTADO DE GUATEMALA  
MUNICIPIO DE SAN MARCOS  
DIRECCIÓN GENERAL DE LABOR, INDUSTRIA Y COMERCIO  
DEPARTAMENTO DE INTEGRACIÓN LABORAL

NÚMERO DE FOLIO: 2527

A.P.: PGR/SEIDO/UEIDCS/331/2014

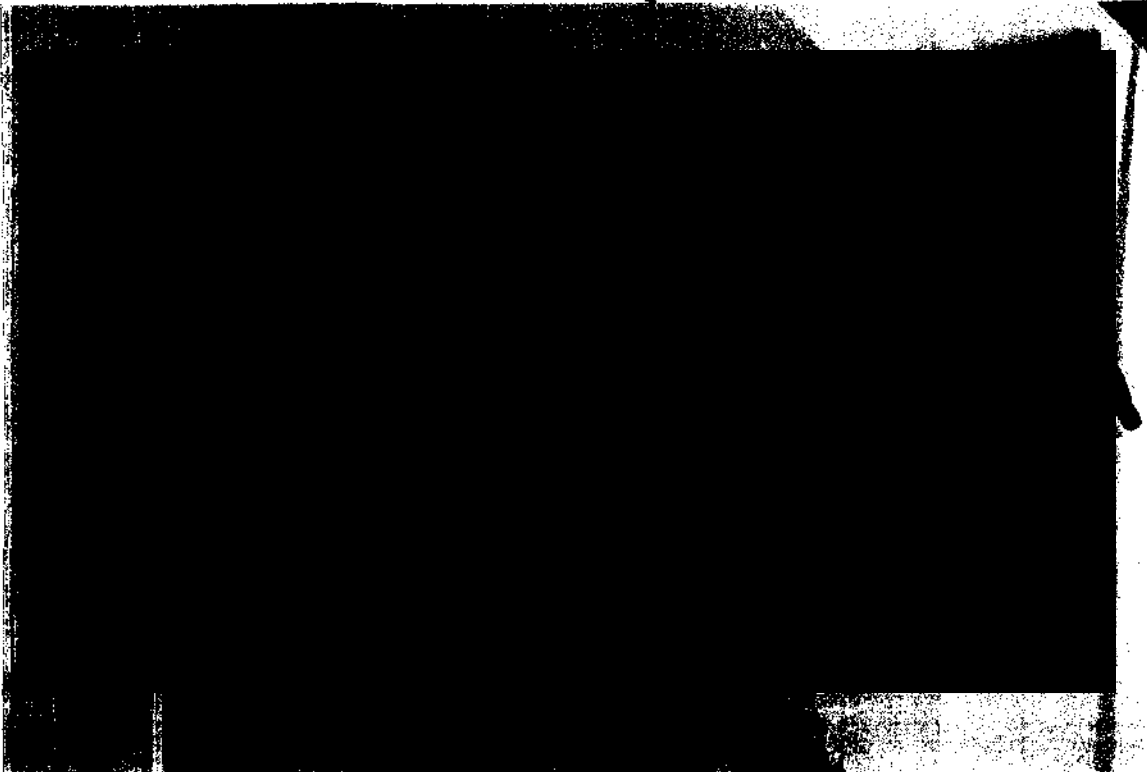

Rev.



07

ART. 110  
FRACC. V, VII  
LFTAIP  
MOTIVACIÓN 1

ART. 113  
FRACC I LFTAIP  
MOTIVACION 2

**NÚMERO DE FOLIO: 2527**

**A.P.: PGR/SEIDO/UEIDCS/331/2014**

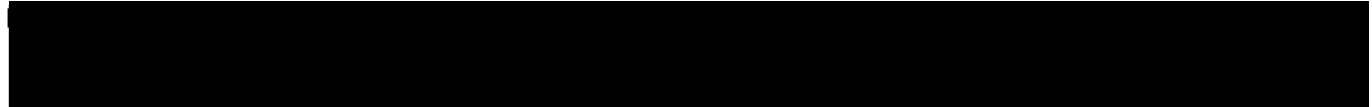
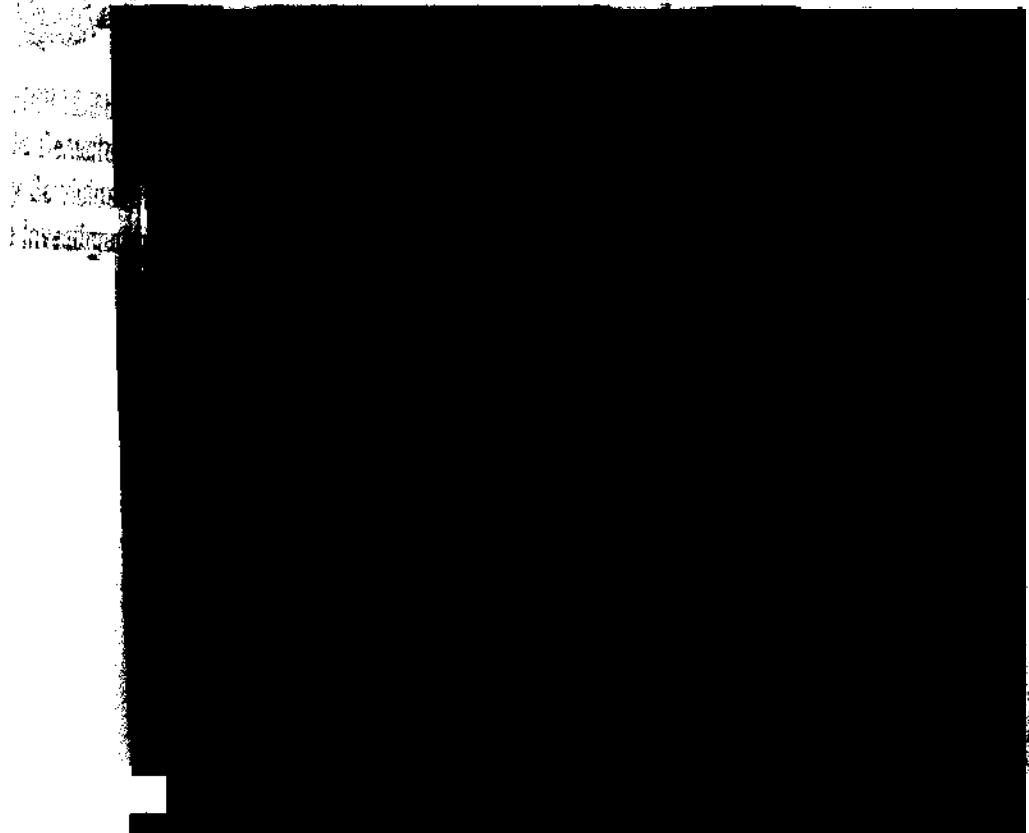

99

0101

SECRETARÍA DE ECONOMÍA  
Subsecretaría de Planeación y Desarrollo Económico  
Dirección General de Ingeniería y Construcción  
Departamento de Ingeniería de Estructuras

**NÚMERO DE FOLIO: 2527**

**A.P.: PGR/SEIDO/UEIDCS/331/2014**

PROCESO DE LICITACIÓN  
derechos reservados  
servicios al Cliente

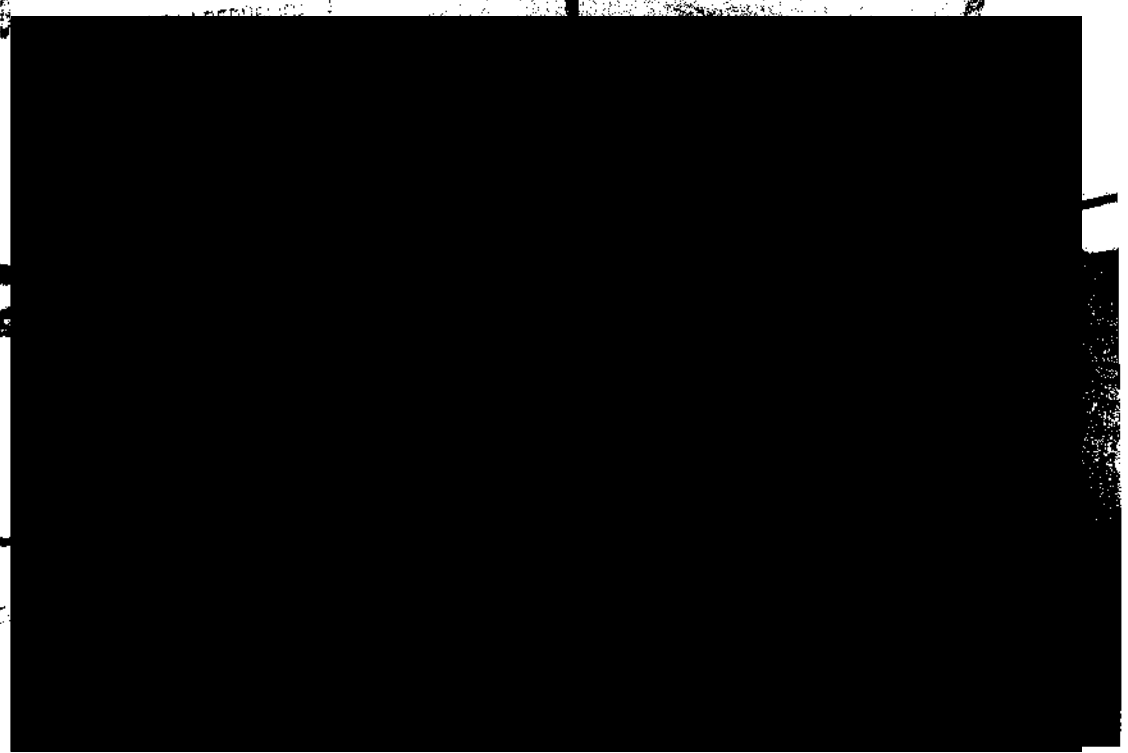
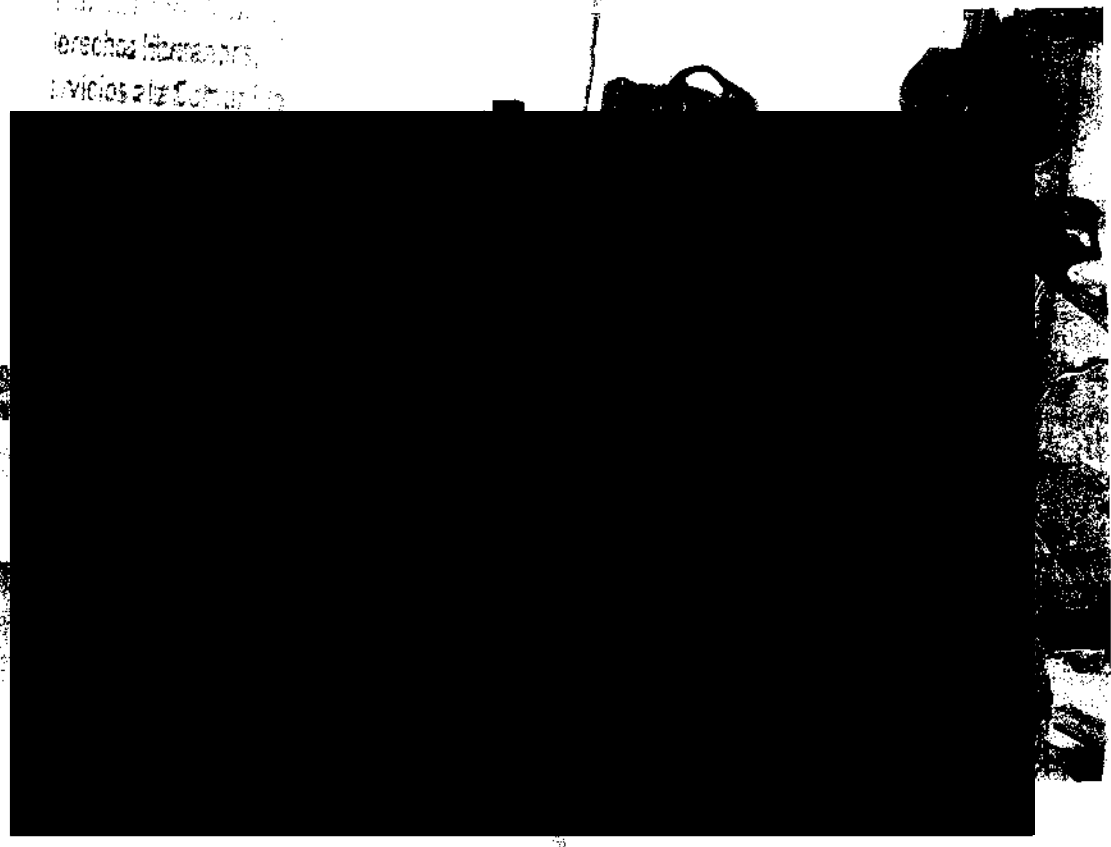

Rev: 01

Ref: IT-EE-01

EO-EE-07



ART.110  
FRACC. V,VII  
LFTAIP  
MOTIVACIÓN 1

ART. 113  
FRACC I LFTAIP  
MOTIVACION 2

0102

100

ESTADO LIBRE ASOCIADO DE PUERTO RICO  
GOVERNMENT OF PUERTO RICO  
Dirección General de Laboratorios Criminales  
Departamento de Justicia

NÚMERO DE FOLIO: 2527

A.P.: PGR/SEIDO/UEIDCS/331/2014

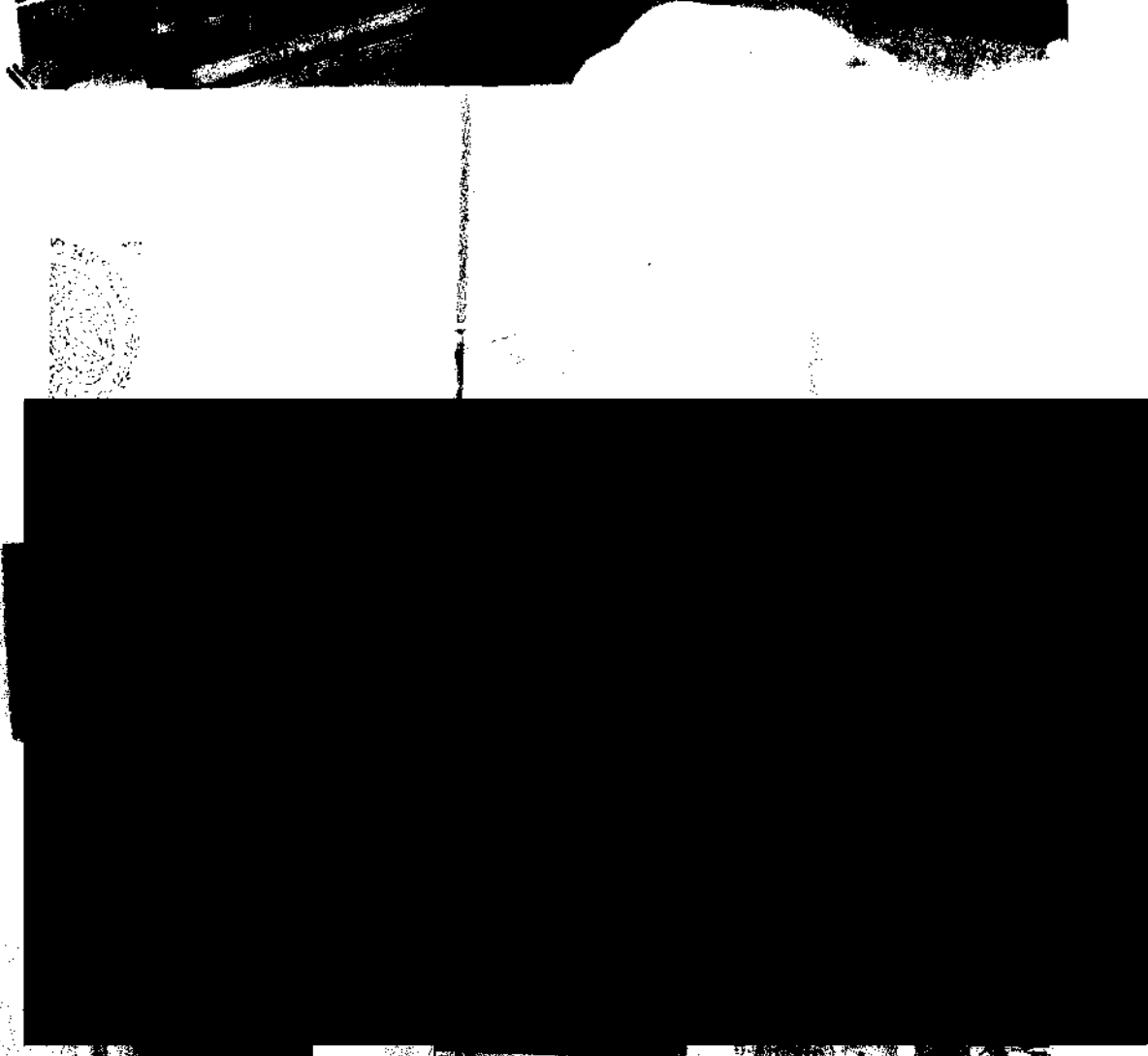

ART.110  
FRACC. V,VII  
LFTAIP  
MOTIVACIÓN 1

ART. 113  
FRACC I LFTAIP  
MOTIVACION 2

NÚMERO DE FOLIO: 2527

A.P.: PGR/SEIDO/UEIDCS/331/2014

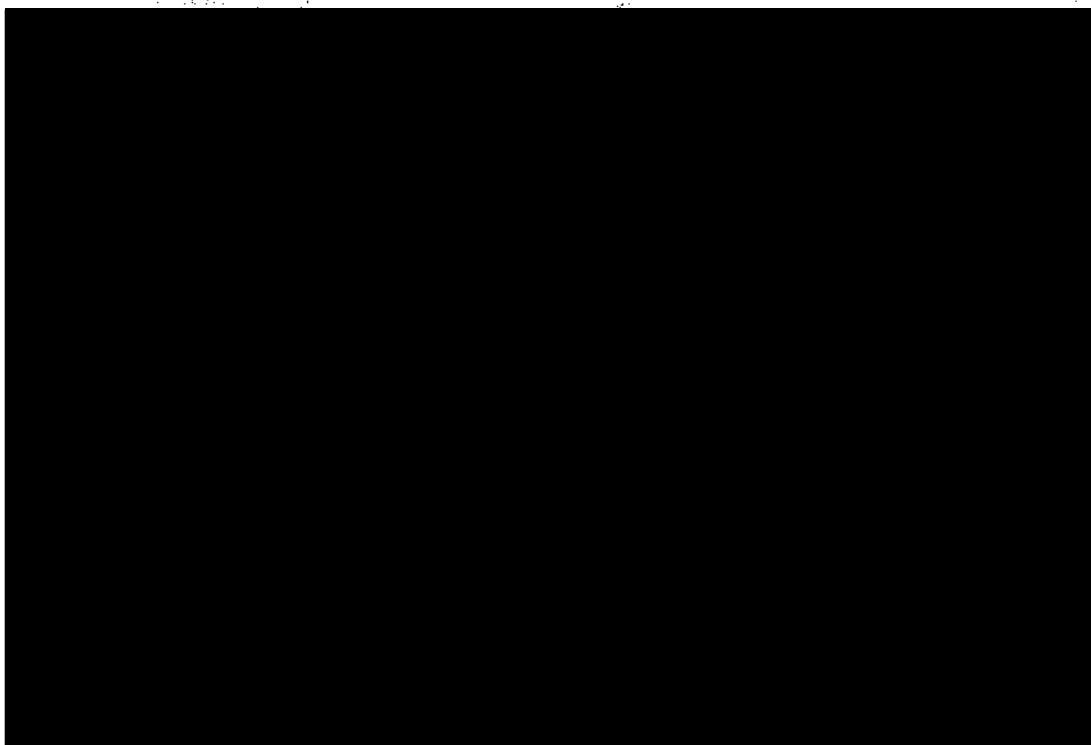

REPUBLICA  
SOCIALIZADORA

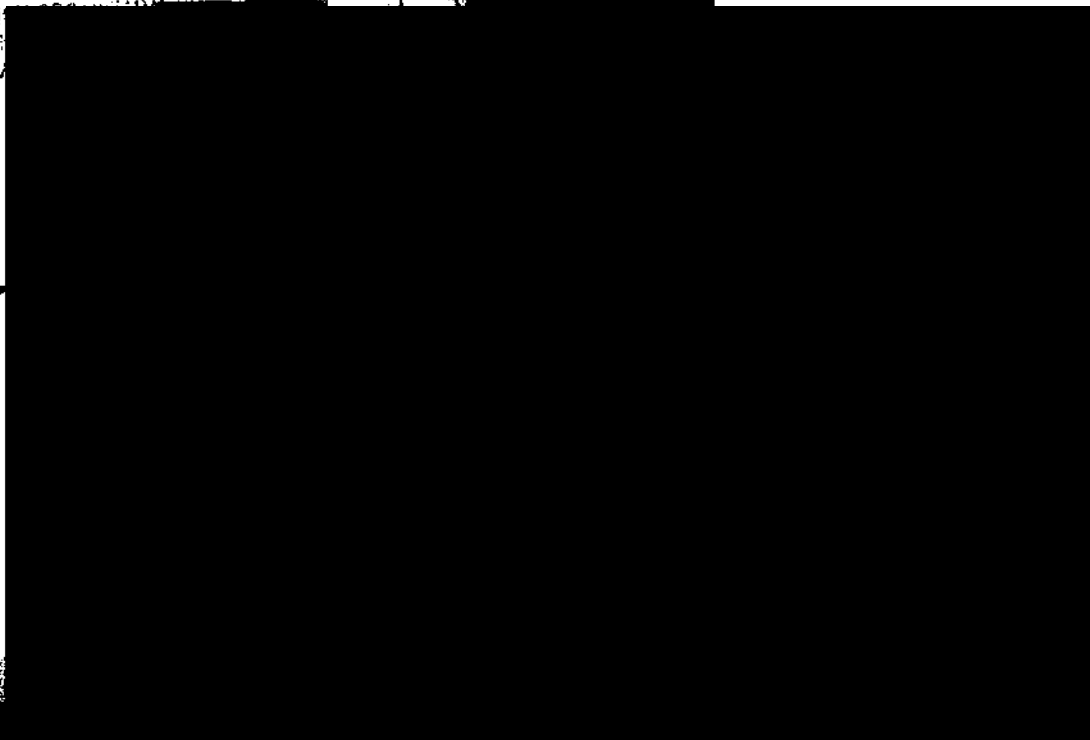

Rev.: 01

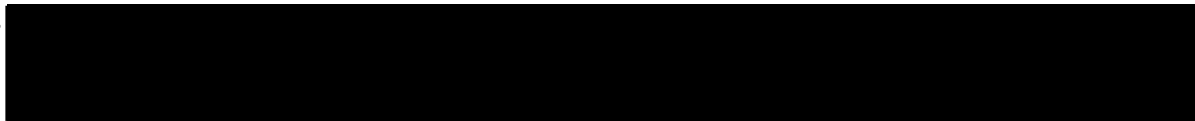

NÚMERO DE FOLIO: 2527

A.P.: PGR/SEIDO/UEIDCS/331/2014

RAJ DE LA REPUBLICA  
Derechos Humanos

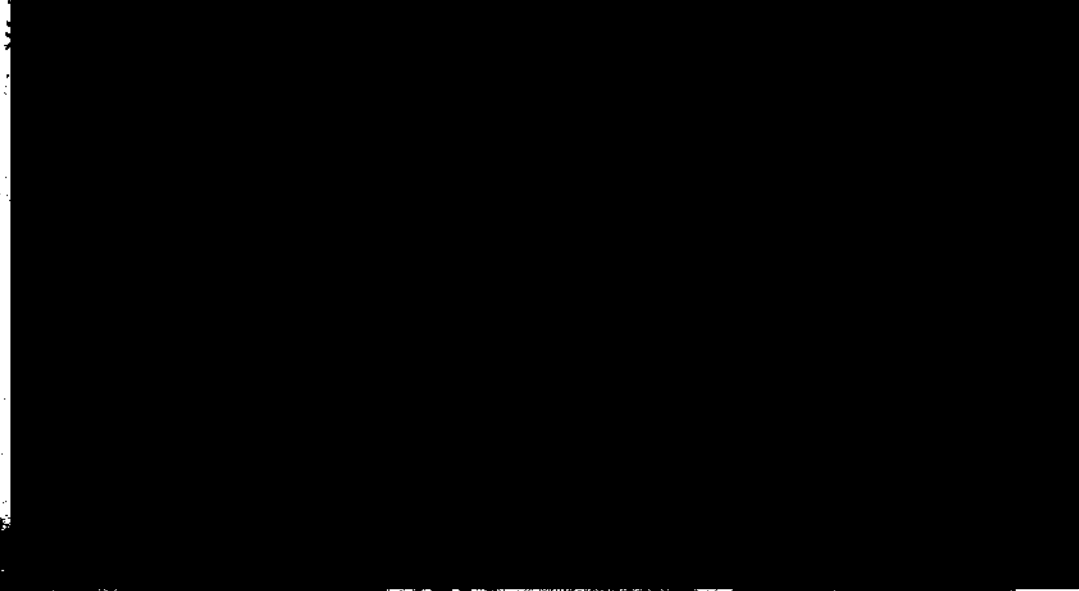

Rev.

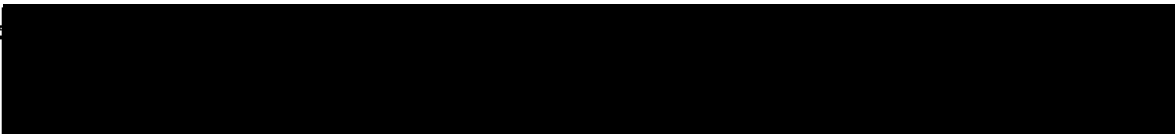

FF-07

ART. 110  
FRACC. V, VII  
LFTAIP  
MOTIVACIÓN 1

ART. 113  
FRACC I LFTAIP  
MOTIVACION 2

103

0105

Asamblea del Poder Judicial  
Comisión de Enjuiciamiento de Magistrados  
Dirección General de Laboral, Formación y Estadística  
Departamento de Formación y Estadística

NÚMERO DE FOLIO: 2527

A.P.: PGR/SEIDO/UEIDCS/331/2014



SEIDO  
EJECUTIVO  
DIRECCIÓN GENERAL DE LABORAL, FORMACIÓN Y ESTADÍSTICA  
DEPARTAMENTO DE FORMACIÓN Y ESTADÍSTICA

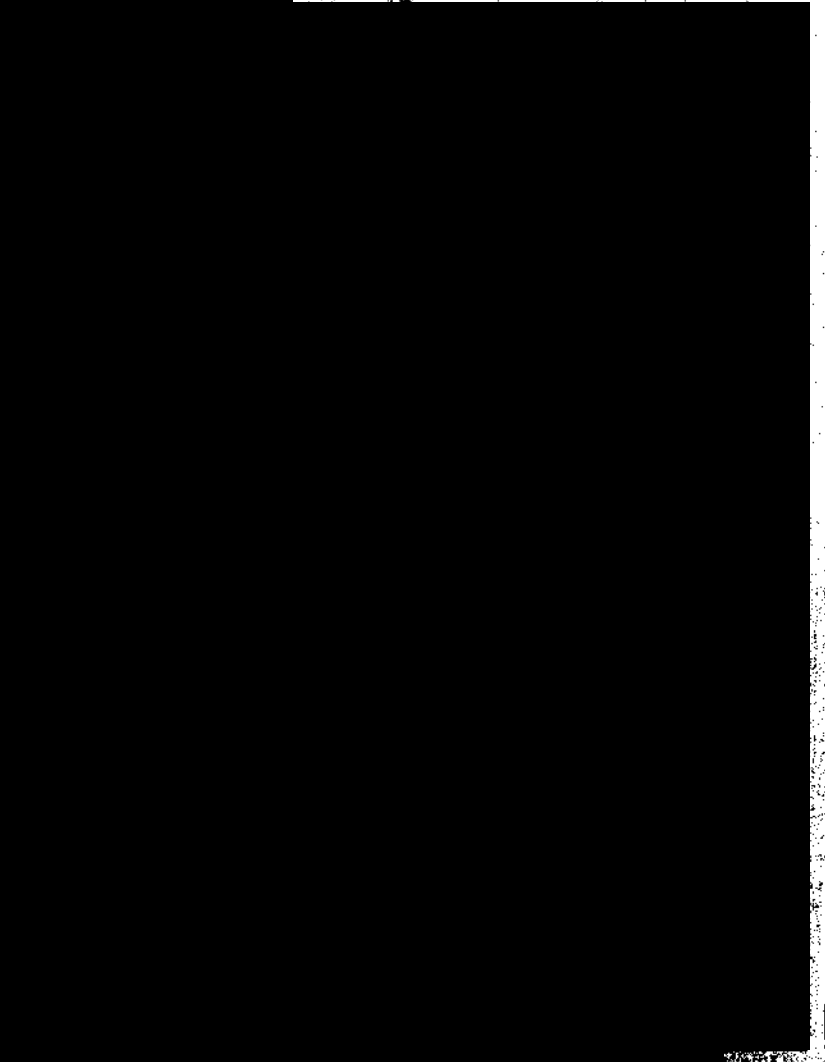

Rev



ART.110  
FRACC. V,VII  
LFTAIP  
MOTIVACIÓN 1

ART. 113  
FRACC I LFTAIP  
MOTIVACION 2



0106

104

AGENCIAS DE INVESTIGACIÓN FORENSE  
Unidad de Investigación de Laboratorios Forenses  
Departamento de Integración Forense

NÚMERO DE FOLIO: 2527

A.P.: PGR/SEIDO/UEIDCS/331/2014

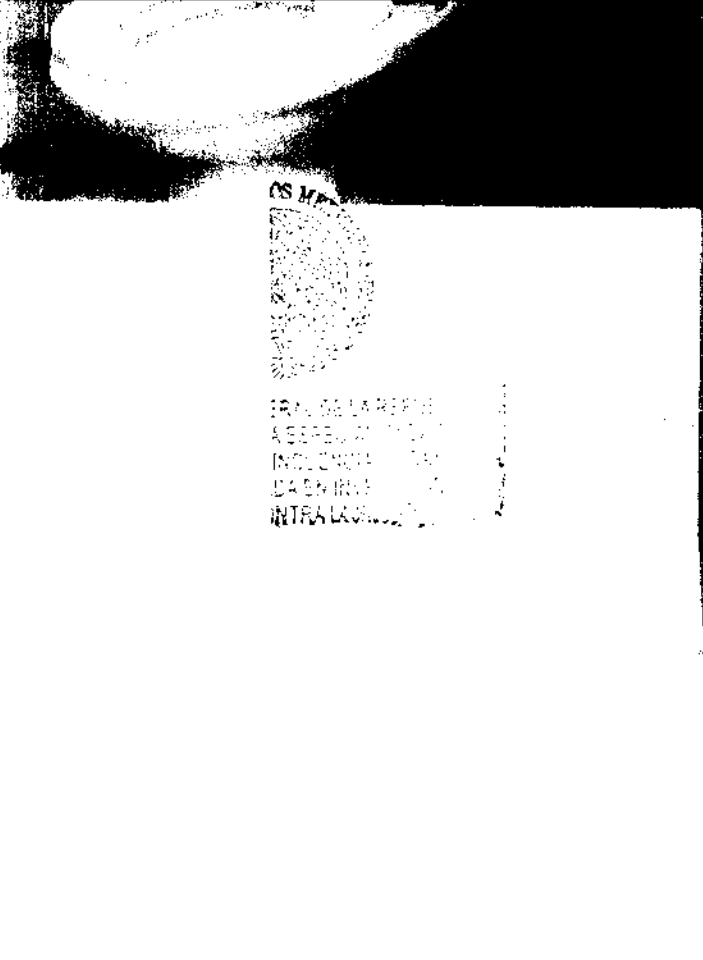
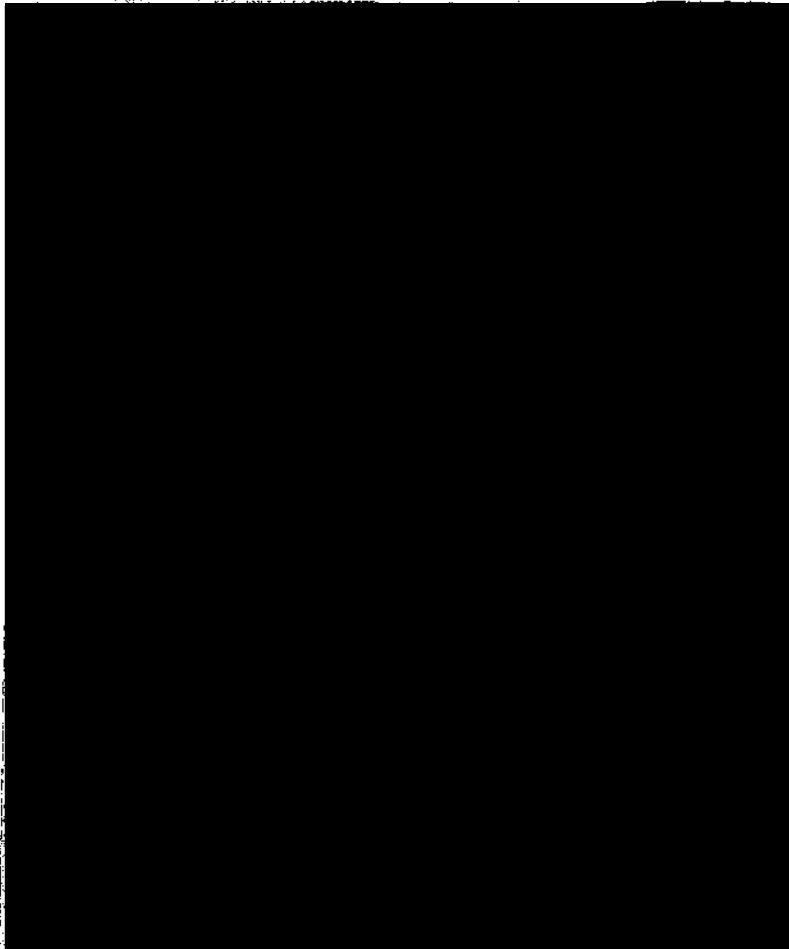

CS M...

ERA DE LA REGIÓN  
A ESPERAR...  
INCLUIDA...  
DA EN IR...  
INTRA LA...

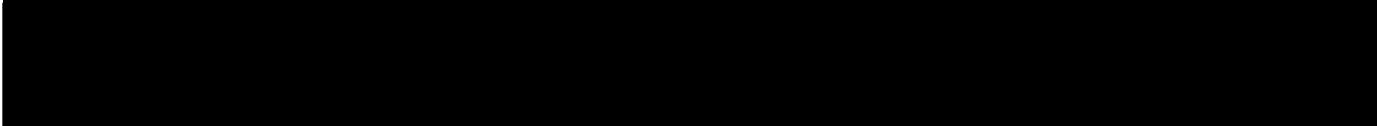

ART.110  
FRACC. V,VII  
LFTAIP  
MOTIVACIÓN 1

ART. 113  
FRACC I LFTAIP  
MOTIVACION 2

0107

+05

Asamblea Legislativa de Costa Rica  
Comisión Interamericana de Derechos Humanos  
Fiscalía General de la Investigación Criminal  
Departamento de Investigación Criminal

NÚMERO DE FOLIO: 2527

A.P.: PGR/SEIDO/UEIDCS/331/2014

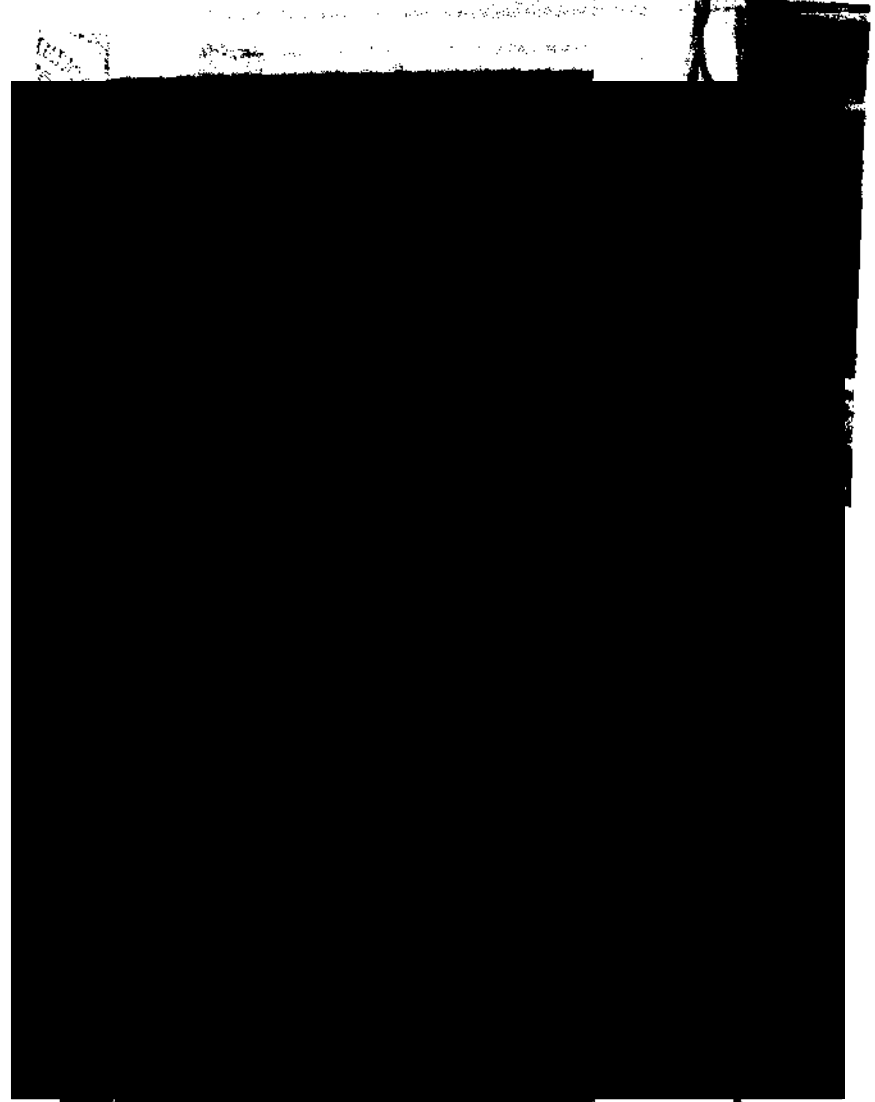
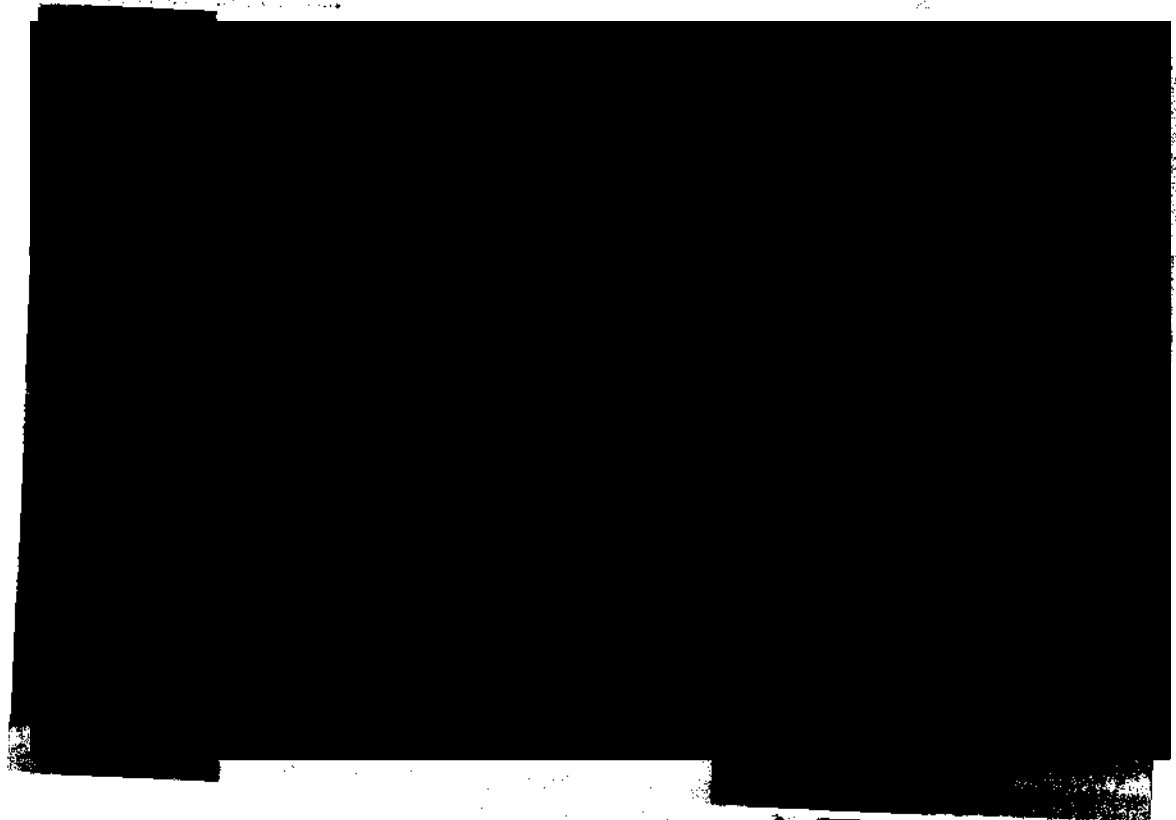

Rev.: 01

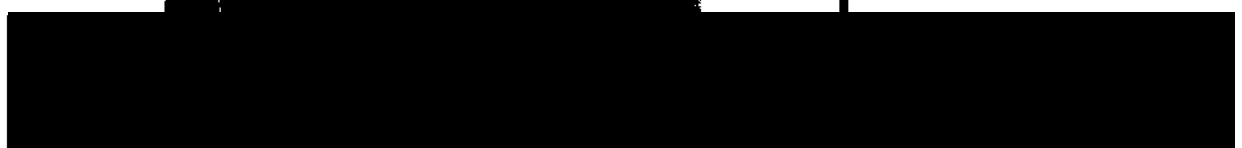

ART. 110  
FRACC. V, VII  
LFTAIP  
MOTIVACIÓN 1

ART. 113  
FRACC I LFTAIP  
MOTIVACION 2

0108

106

AGENCIAS DE INVESTIGACIÓN Y SEGURIDAD PÚBLICA  
Comandancia General de Investigación y Seguridad Pública  
Fiscalía General de Investigación Criminal  
Unidad de Investigación y Seguridad Pública

NÚMERO DE FOLIO: 2527

A.P.: PGR/SEIDO/UEIDCS/331/2014

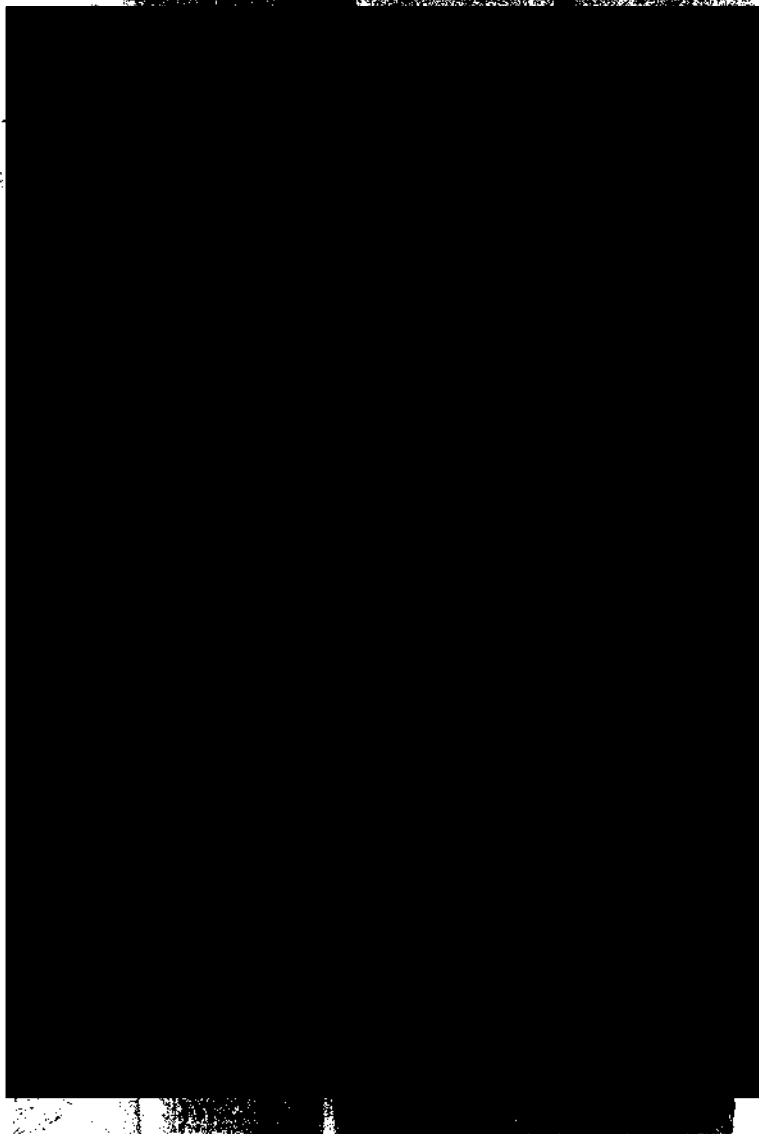

Rev.: 01

Ref.: IT-FF-01

FO-FF-07



ART.110  
FRACC. V,VII  
LFTAIP  
MOTIVACIÓN 1

ART. 113  
FRACC I LFTAIP  
MOTIVACION 2

0109

107

ESTADOS UNIDOS MEXICANOS  
Comisión Federal de Trabajo y Seguridad Social  
Asesoría del Consejo de Trabajo y Seguridad Social  
Departamento de Investigación y Asesoría

**NÚMERO DE FOLIO: 2527**

**A.P.: PGR/SEIDO/UEIDCS/331/2014**

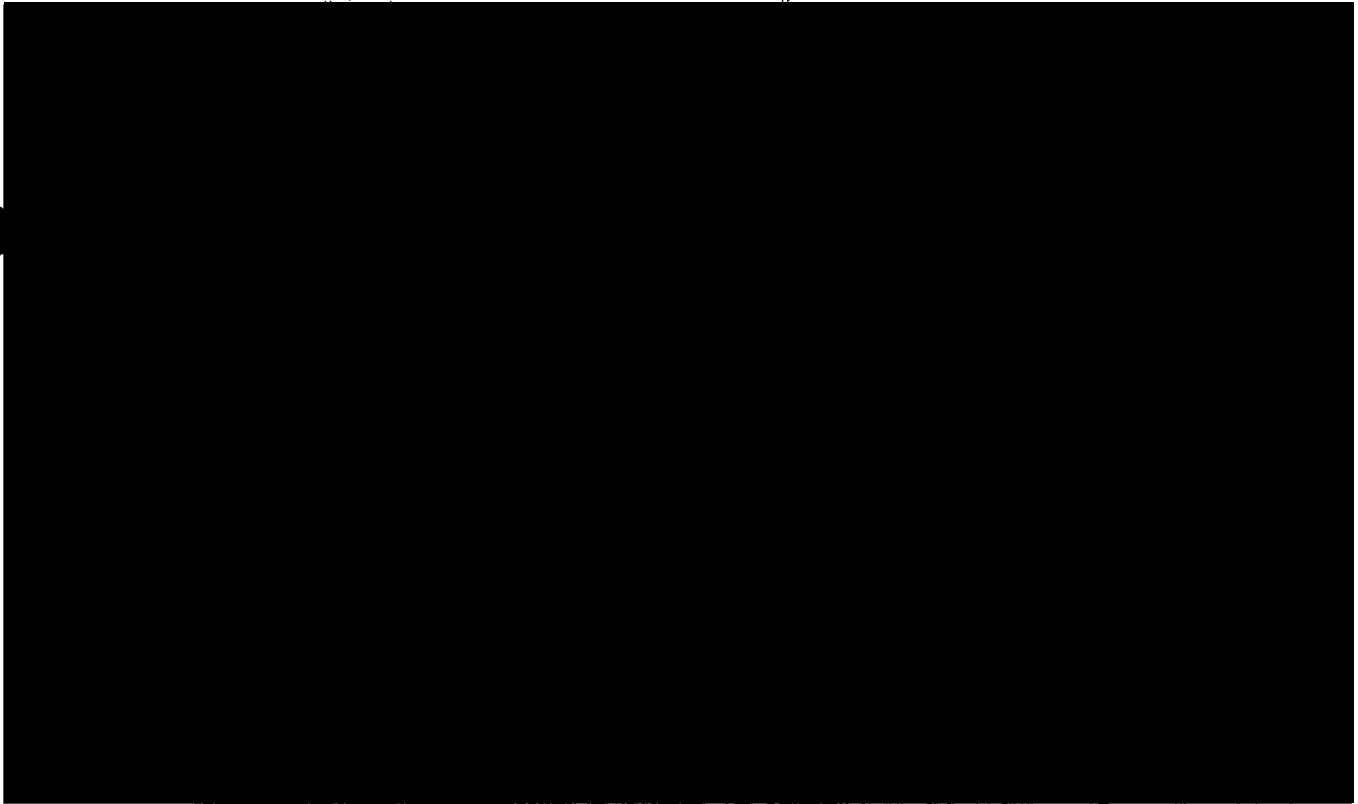
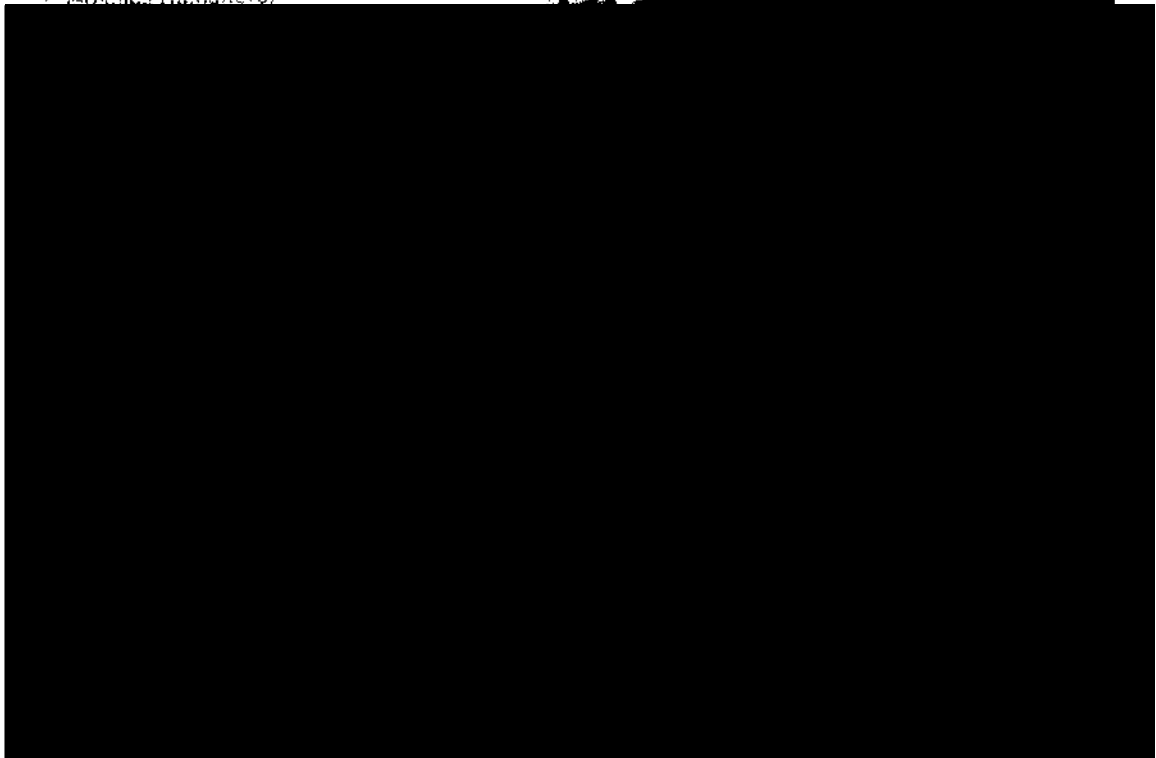

Rev.: 01

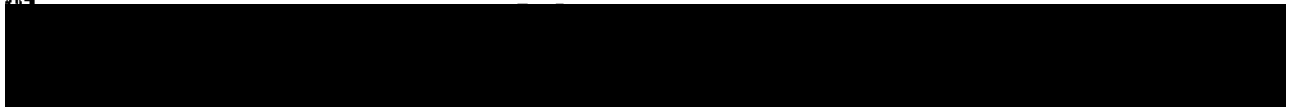

ART. 110  
FRACC. V, VII  
LFTAIP  
MOTIVACIÓN 1

ART. 113  
FRACC I LFTAIP  
MOTIVACION 2

0110

108

SECRETARÍA DE SEGURIDAD PÚBLICA  
INSTITUTO VENEZOLANO DE INVESTIGACIONES FORENSES  
Laboratorio de Genética y Antropología  
Departamento de Genética Forense

NÚMERO DE FOLIO: 2527

A.P.: PGR/SEIDO/UEIDCS/331/2014

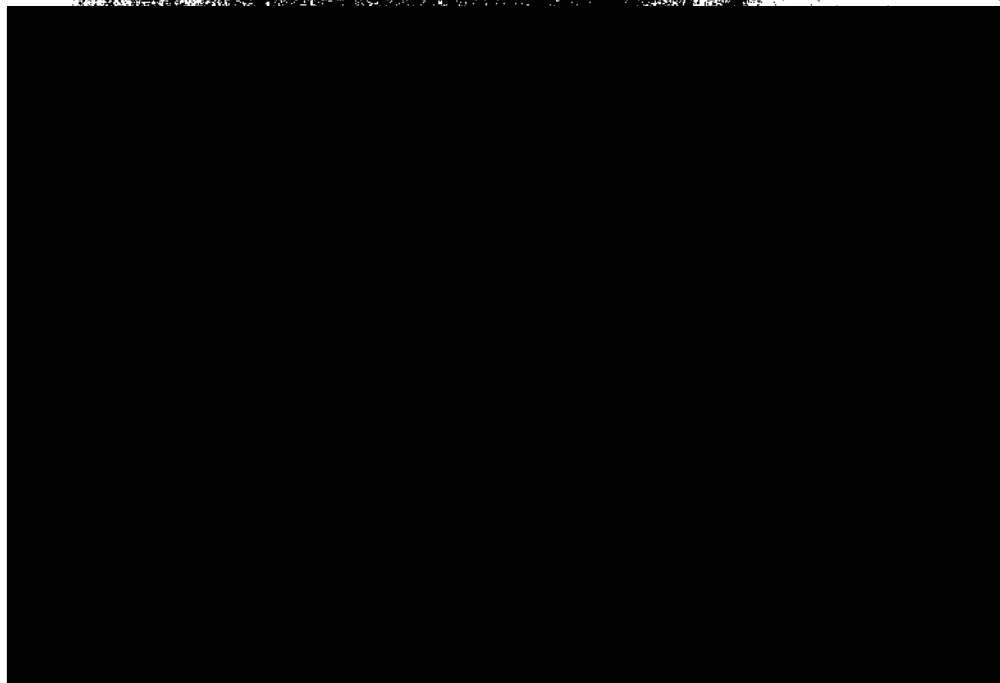
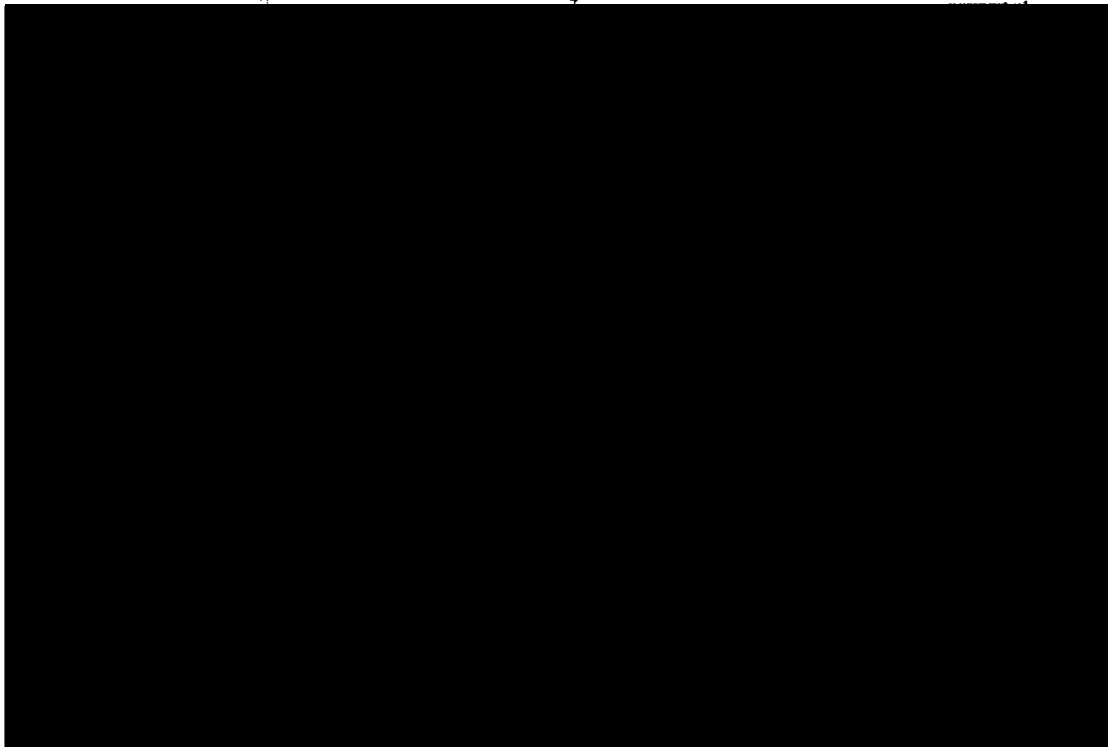

Rev.: 0

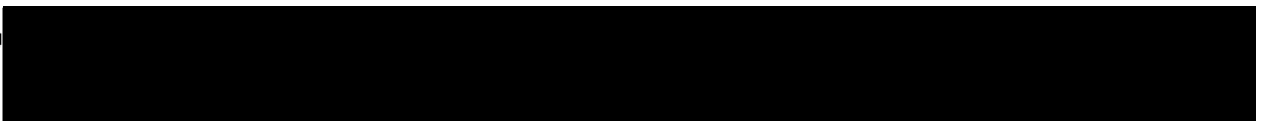

ART.110  
FRACC. V,VII  
LFTAIP  
MOTIVACIÓN 1

ART. 113  
FRACC I LFTAIP  
MOTIVACION 2

0111

109

Asamblea del Poder Judicial  
Cancillería General de la Magistratura  
El Palacio de la Magistratura

**NÚMERO DE FOLIO: 2527**

**A.P.: PGR/SEIDO/UEIDCS/331/2014**

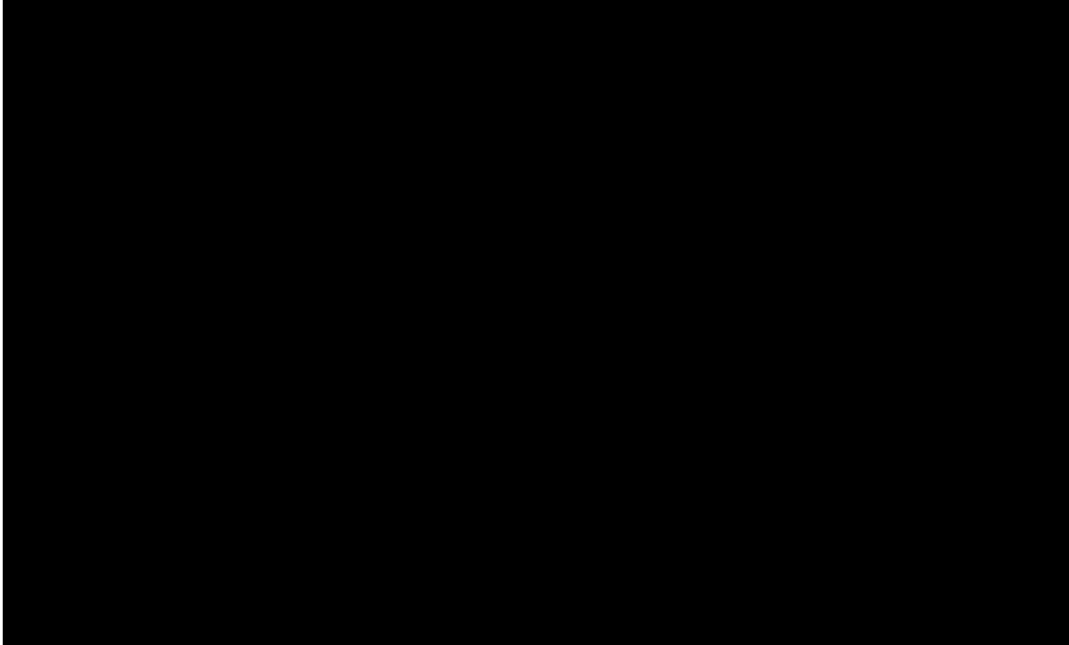
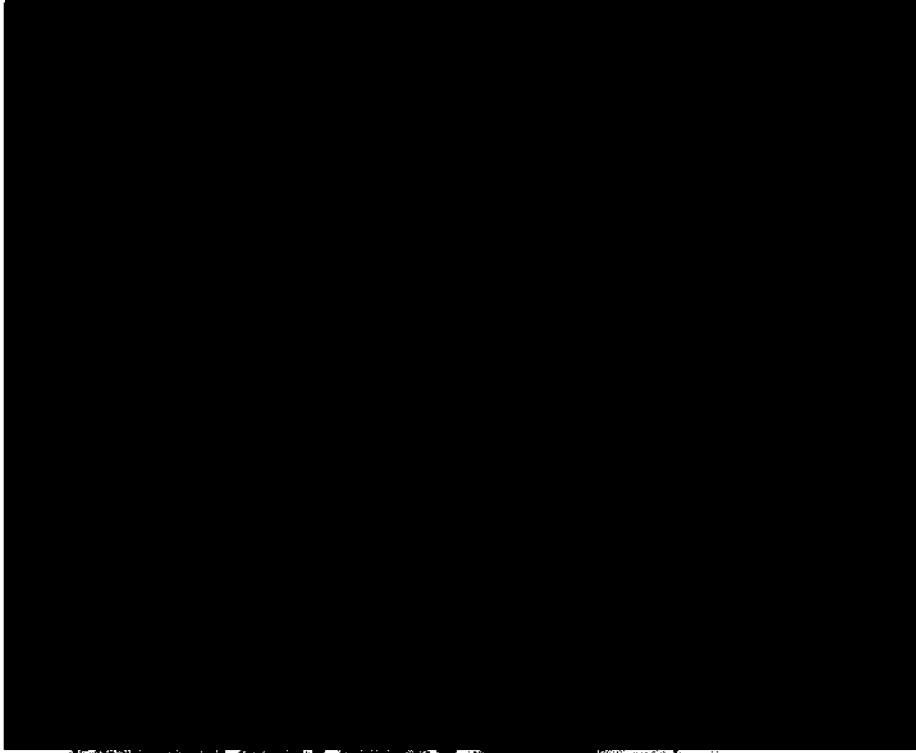

Rev.:



ART.110  
FRACC. V,VII  
LFTAIP  
MOTIVACIÓN 1

ART. 113  
FRACC I LFTAIP  
MOTIVACION 2

0112

740

ESTADOS UNIDOS MEXICANOS  
SECRETARÍA DE SEGURIDAD PÚBLICA  
Dirección General de Laboratorios Forenses  
Departamento de Toxicología

NÚMERO DE FOLIO: 2527

A.P.: PGR/SEIDO/UEIDCS/331/2014

...  
...  
...  
...

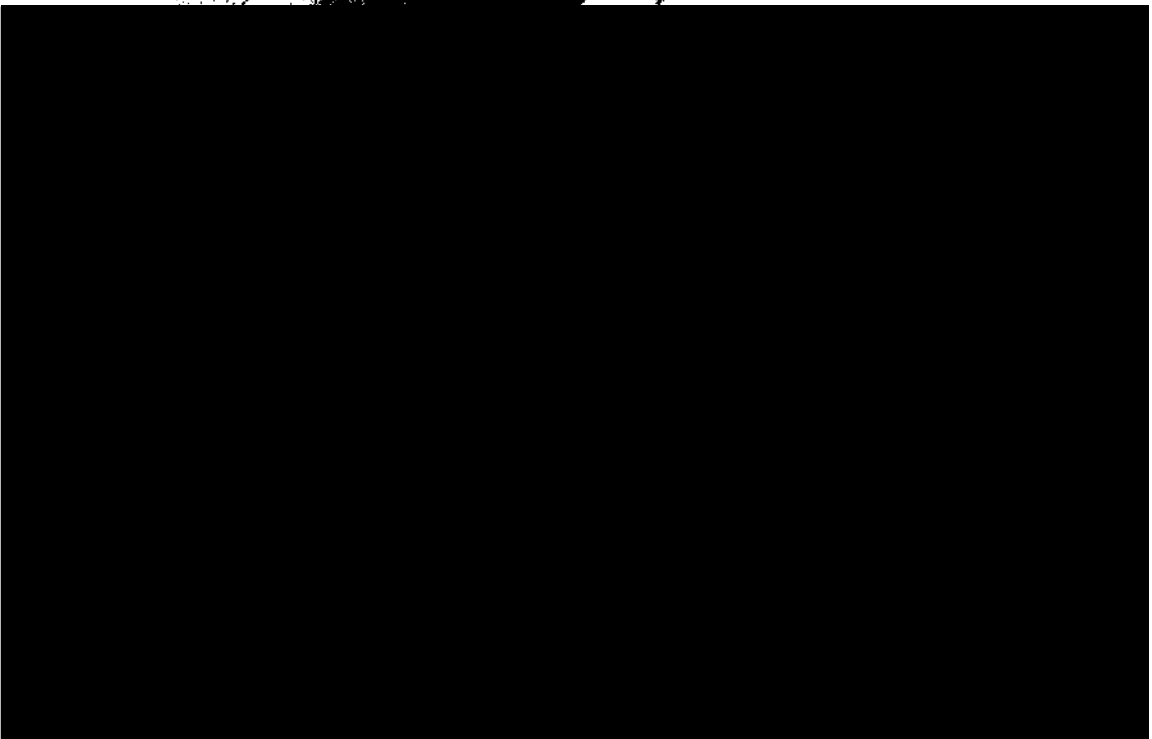
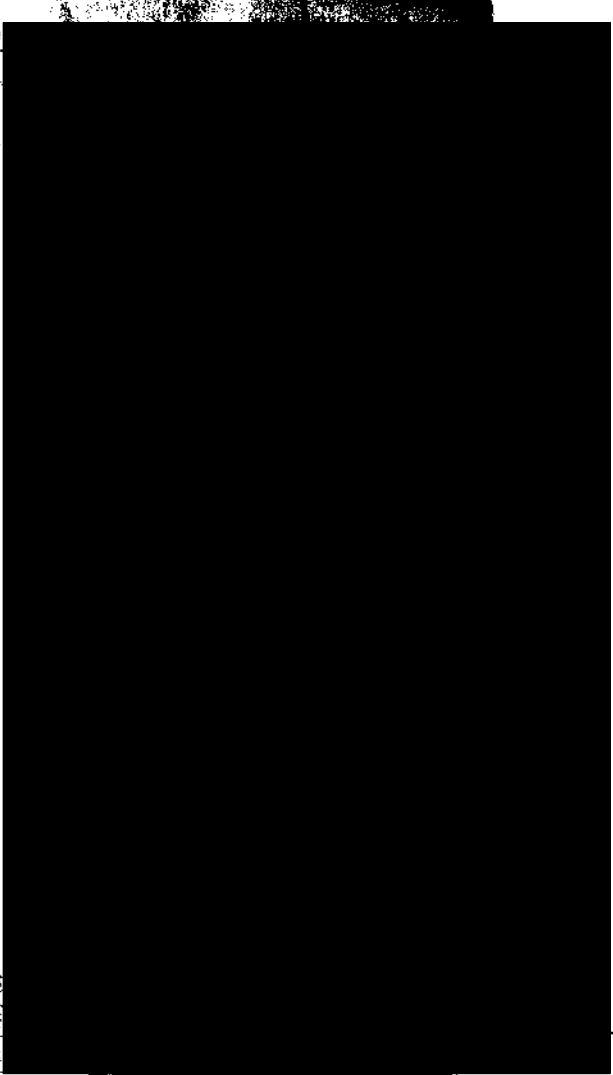

Rev.:



0113

111

SECRETARÍA DE SEGURIDAD PÚBLICA  
SECRETARÍA DE DEFENSA NACIONAL  
COMISIÓN FEDERAL DE LABORES Y CONCILIACIÓN  
ESTADO DE QUERÉTARO

**NÚMERO DE FOLIO: 2527**

**A.P.: PGR/SEIDO/UEIDCS/331/2014**

PRESENTE  
Sección de  
Procedimientos de la  
Investigación

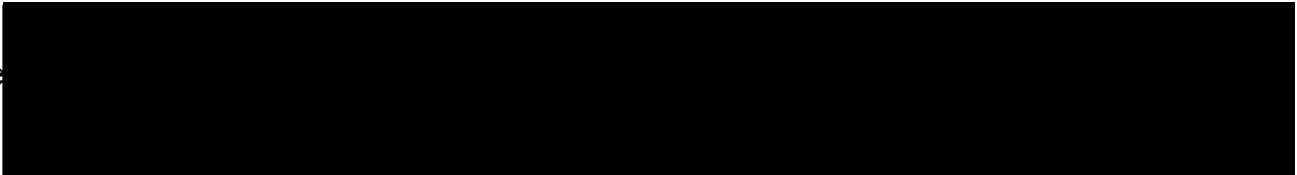
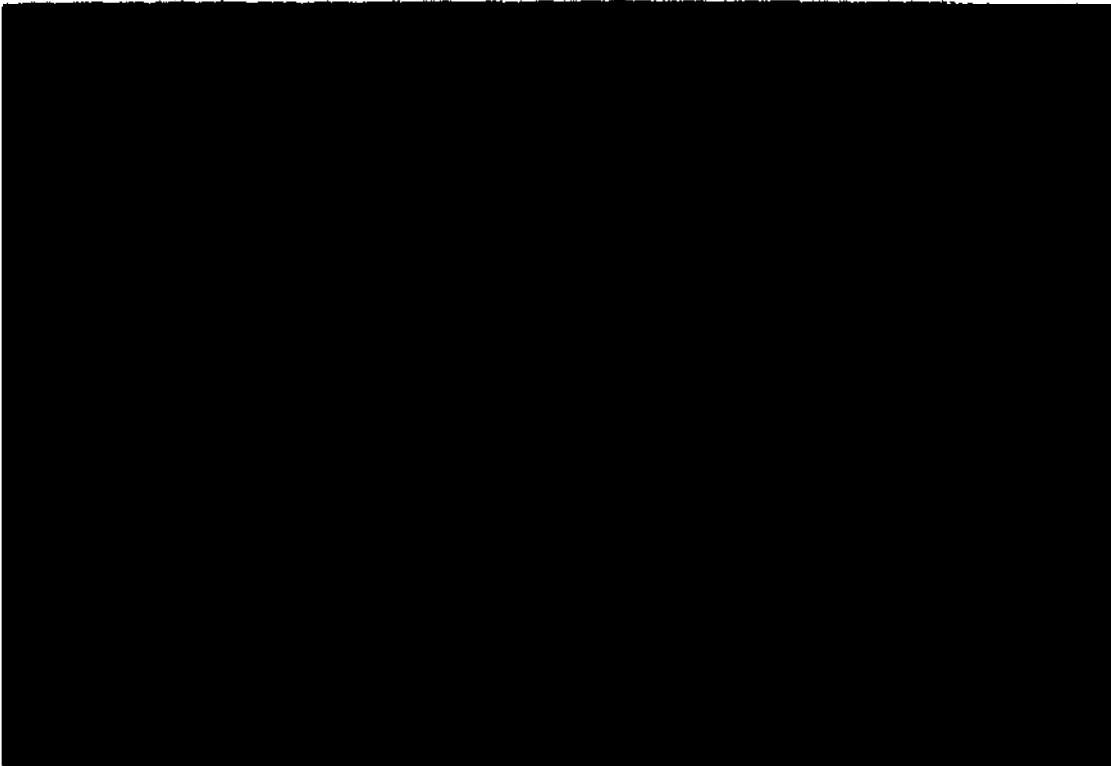
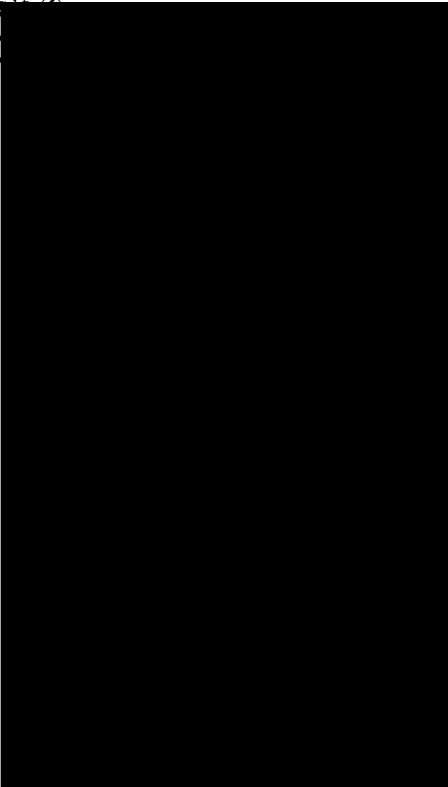

Re

ART.110  
FRACC. V,VII  
LFTAIP  
MOTIVACIÓN 1

ART. 113  
FRACC I LFTAIP  
MOTIVACION 2



112

0114  
SECRETARÍA DE ECONOMÍA  
Comisión General de Inversiones Extranjeras  
Departamento de Inversión Extranjera

**NÚMERO DE FOLIO: 2527**

**A.P.: PGR/SEIDO/UEIDCS/331/2014**



Rev.:

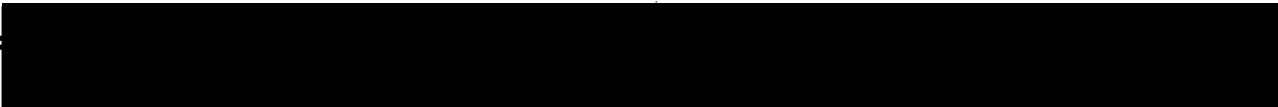

ART.110  
FRACC. V,VII  
LFTAIP  
MOTIVACIÓN 1

ART. 113  
FRACC I LFTAIP  
MOTIVACION 2

0115

113

AGENCIA DE INVESTIGACIONES Y FISCALIA  
Calle de la Independencia No. 100, Colonia Centro, Ciudad de México  
Dirección General de Laboratorios Forenses  
Departamento de Toxicología Forense

NÚMERO DE FOLIO: 2527

A.P.: PGR/SEIDO/UEIDCS/331/2014

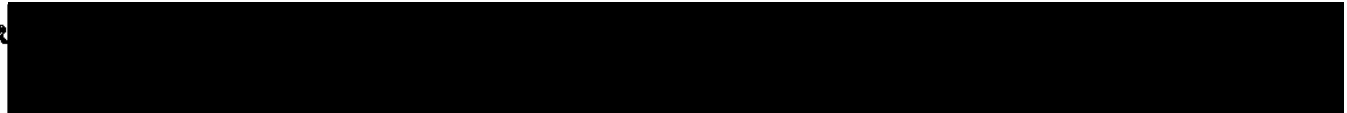
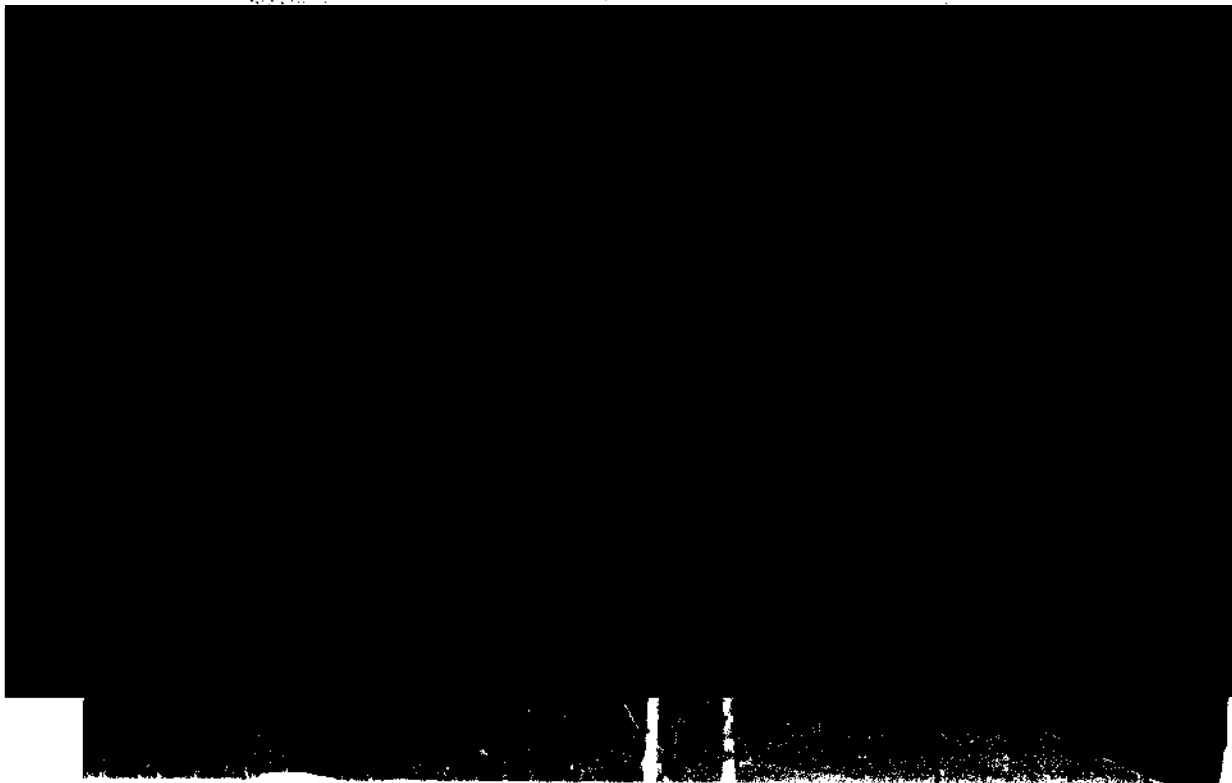

ART. 110  
FRACC. V, VII  
LFTAIP  
MOTIVACIÓN 1

ART. 113  
FRACC I LFTAIP  
MOTIVACION 2

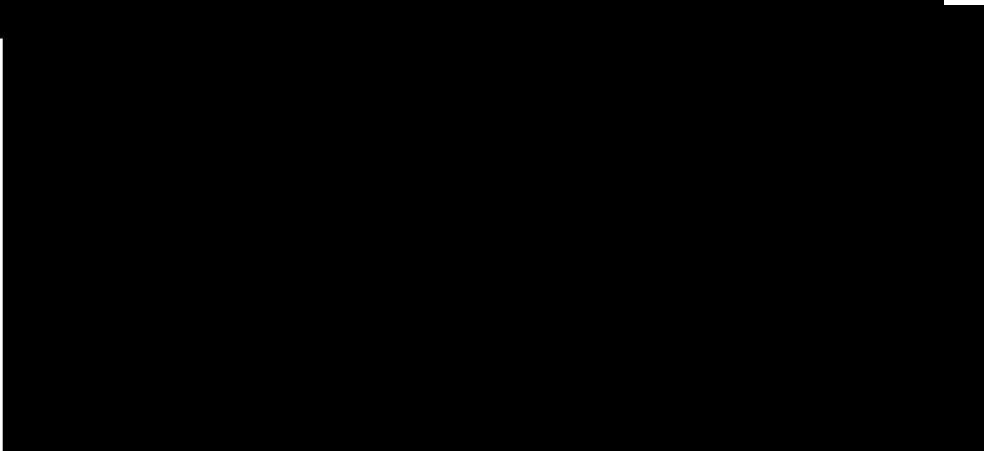
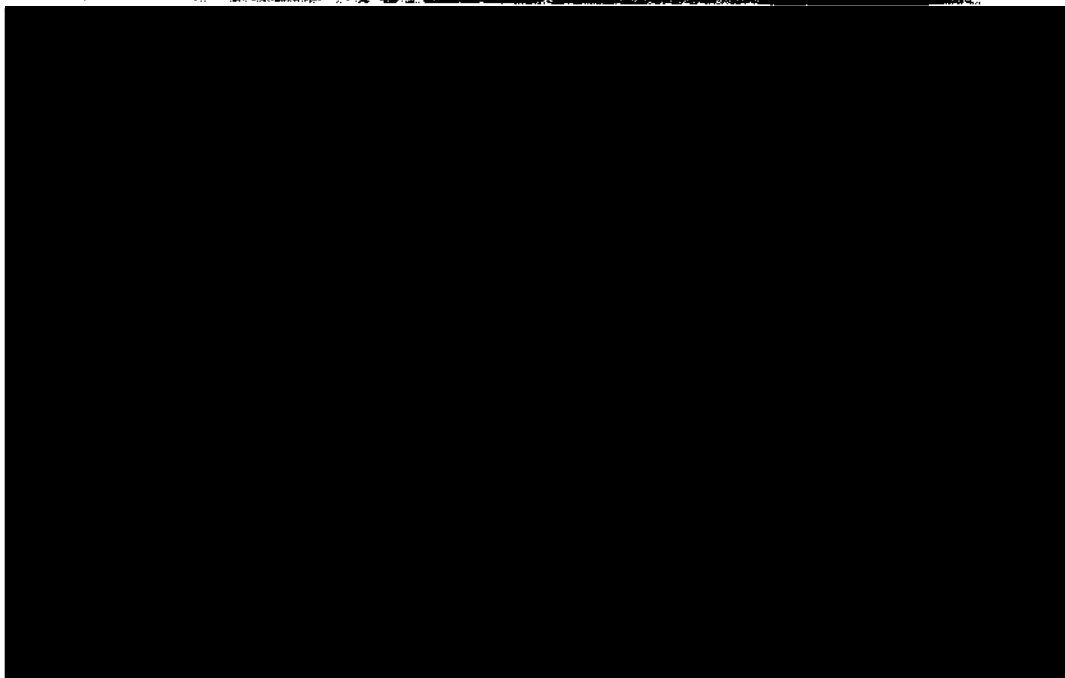
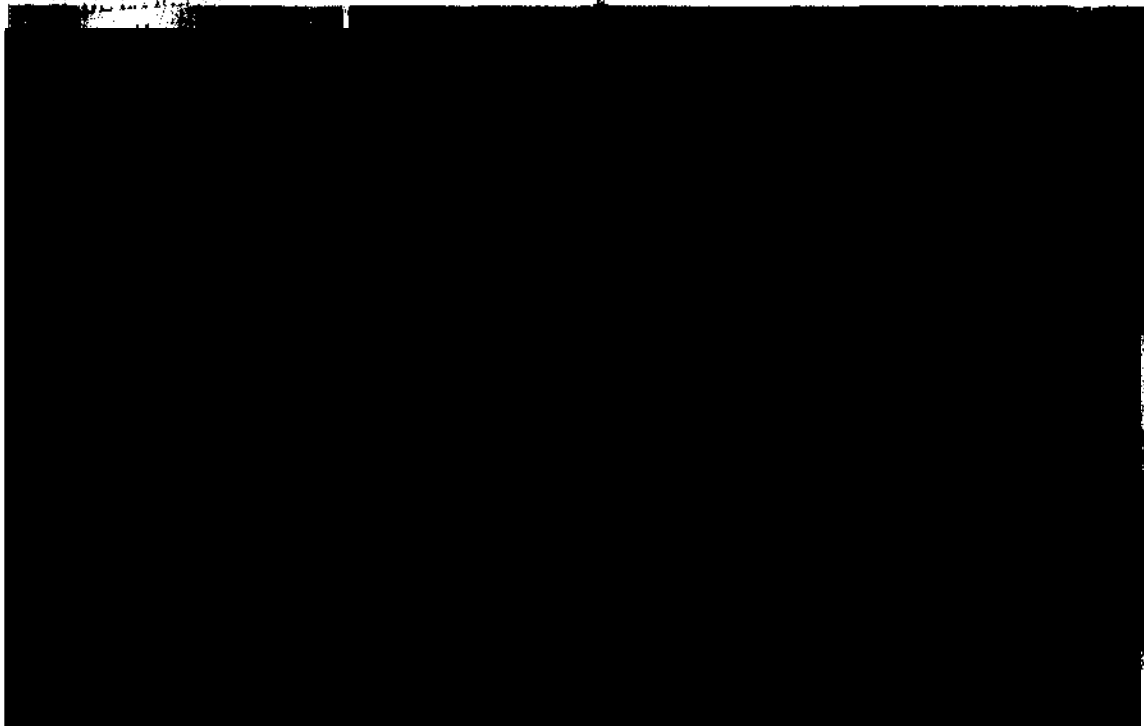

Re

7

ART.110  
FRACC. V,VII  
LFTAIP  
MOTIVACIÓN 1

ART. 113  
FRACC I LFTAIP  
MOTIVACION 2

0117

HS

AGENCIAS DE INVESTIGACIÓN FORENSE  
Comando en Jefe y Comandante de la Policía Judicial  
Dirección General de Laboratorios, Comandancia  
Departamento de Forense

**NÚMERO DE FOLIO: 2527**

**A.P.: PGR/SEIDO/UEIDCS/331/2014**



RECEBIDO

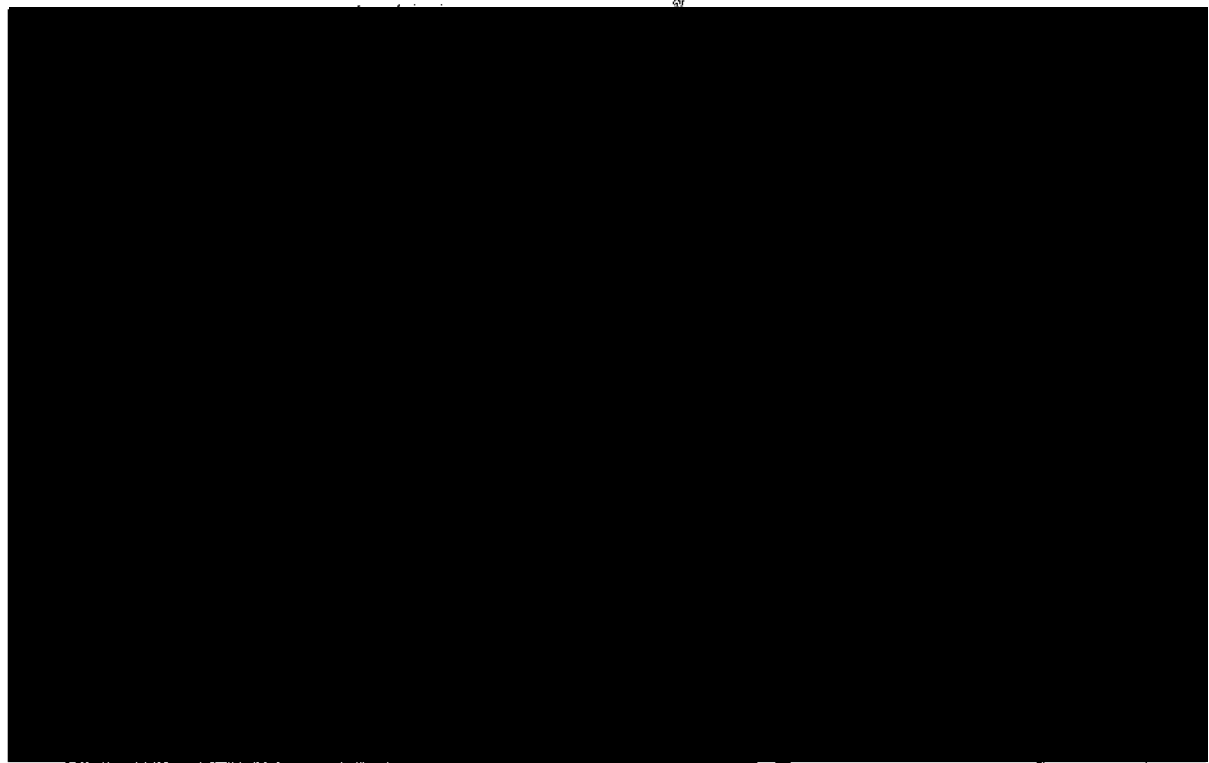

Rev.: 01

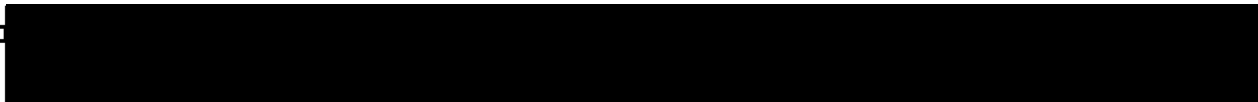

ART.110  
FRACC. V,VII  
LFTAIP  
MOTIVACIÓN 1

ART. 113  
FRACC I LFTAIP  
MOTIVACION 2

NÚMERO DE FOLIO: 2527

A.P.: PGR/SEIDO/UEIDCS/331/2014

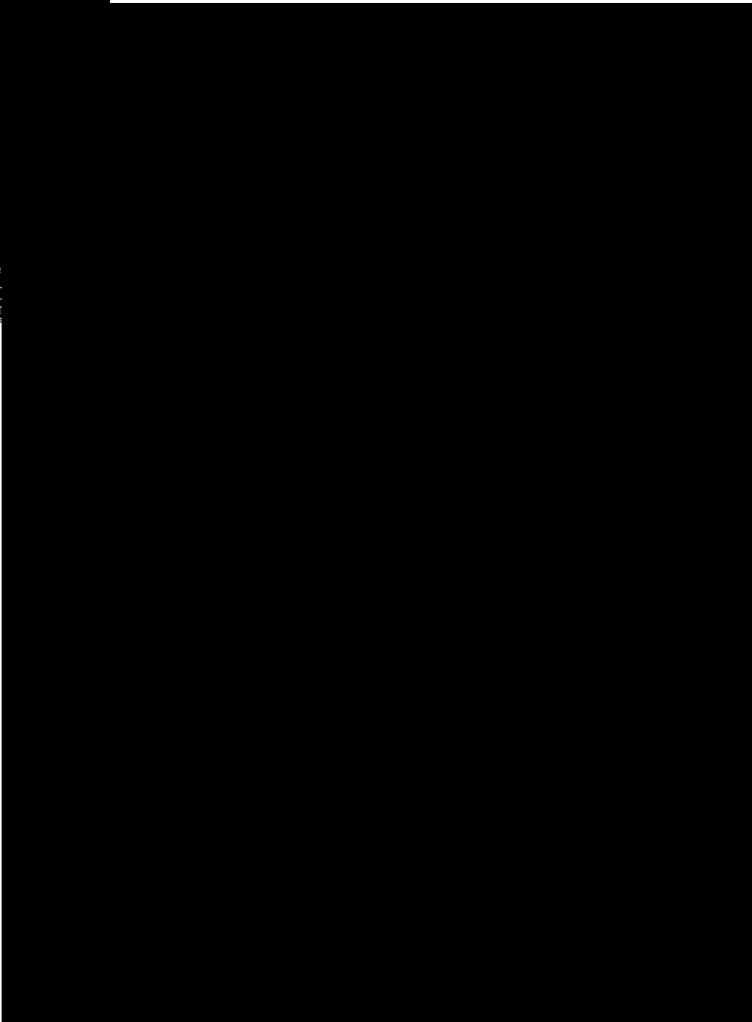

...  
...  
...  
...

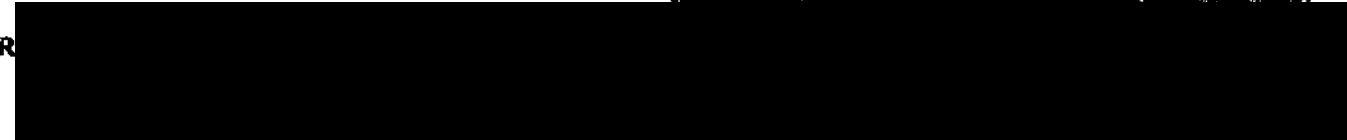

ART.110  
FRACC. V,VII  
LFTAIP  
MOTIVACIÓN 1

ART. 113  
FRACC I LFTAIP  
MOTIVACION 2

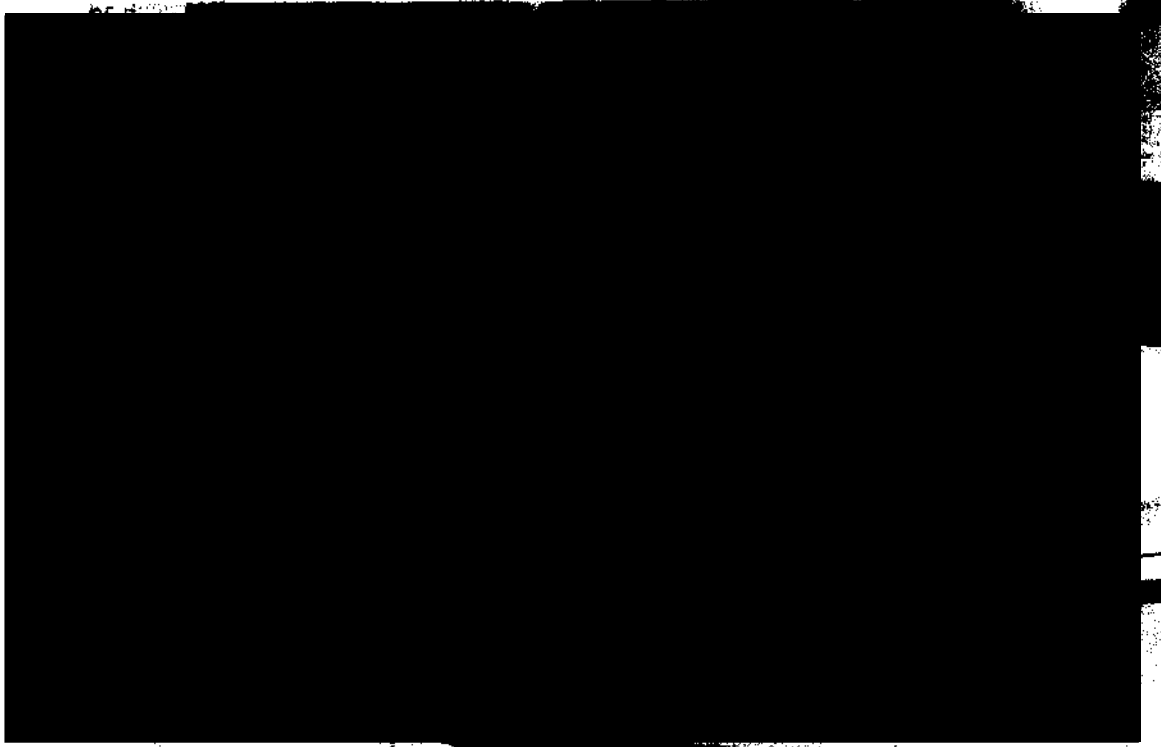

Rev.: 01

Ref.: IT-FF-01

FO-FF-07

ART.110  
FRACC. V,VII  
LFTAIP  
MOTIVACIÓN 1

ART. 113  
FRACC I LFTAIP  
MOTIVACION 2

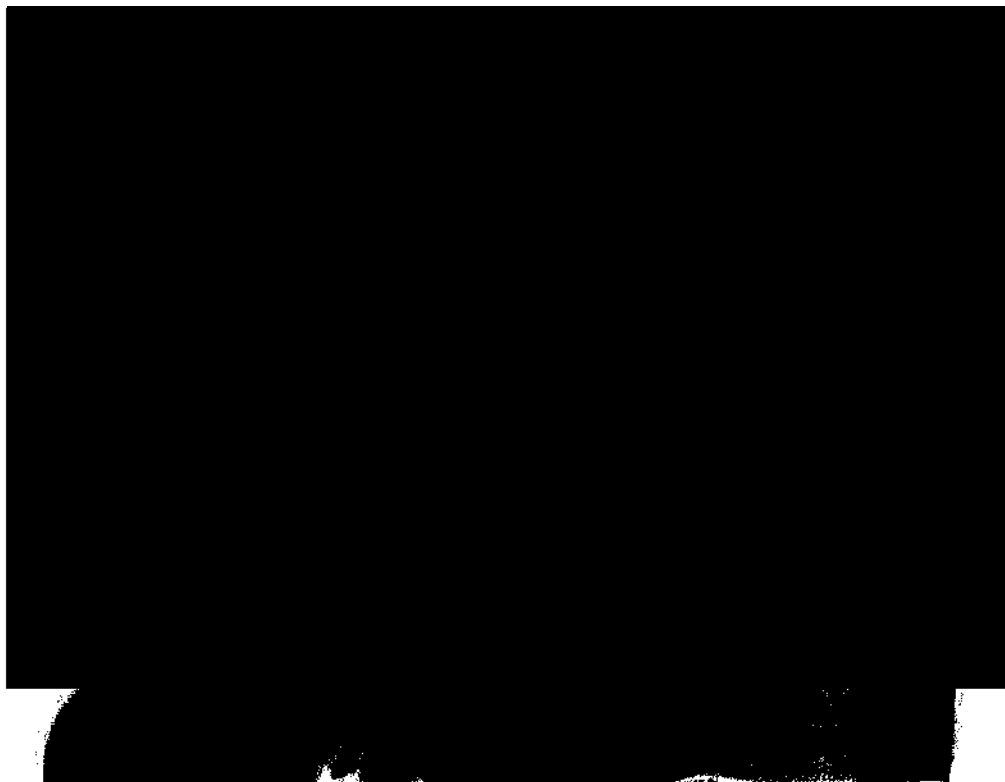

Rev.: 01

Ref.: IT-FF-01

FO-FF-07

ART.110  
FRACC. V,VII  
LFTAIP  
MOTIVACIÓN 1

ART. 113  
FRACC I LFTAIP  
MOTIVACION 2

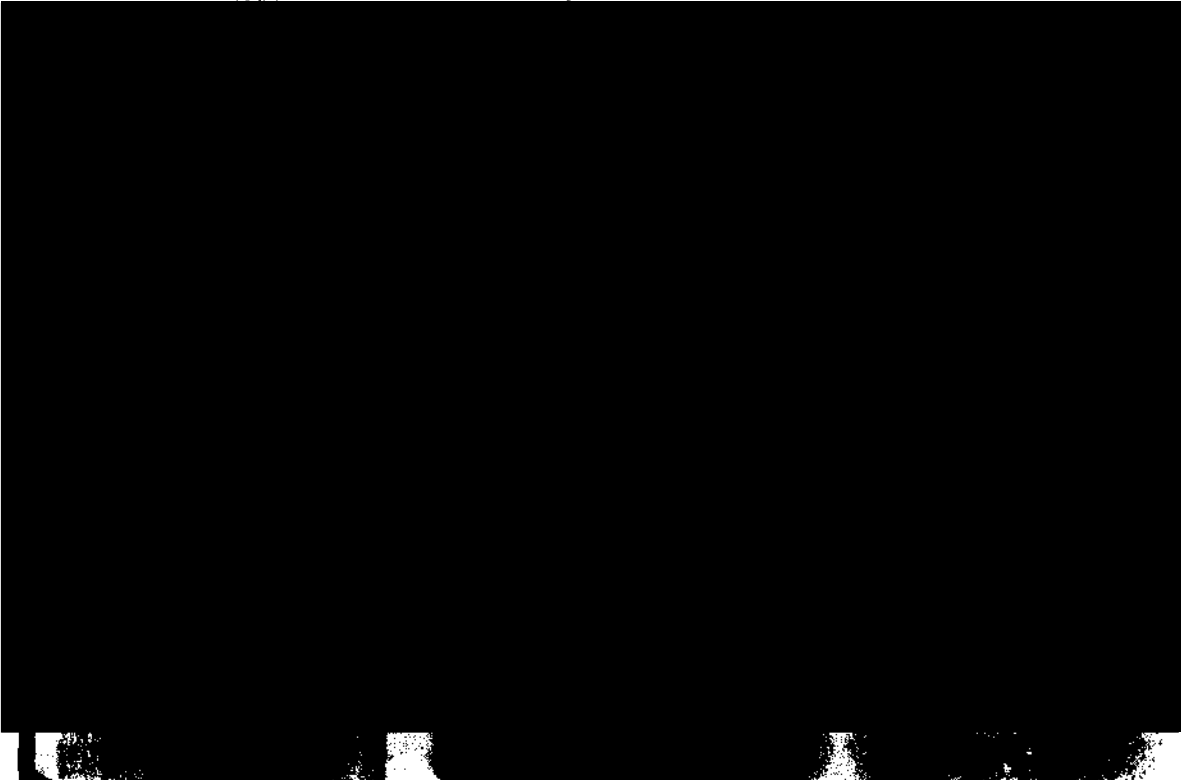

Rev. 01

Ref.: IT-FF-01

FO-FF-07

ART.110  
FRACC. V,VII  
LFTAIP  
MOTIVACIÓN 1

ART. 113  
FRACC I LFTAIP  
MOTIVACION 2



NÚMERO DE FOLIO: 2527

A.P.: PGR/SEIDO/UEIDCS/331/2014

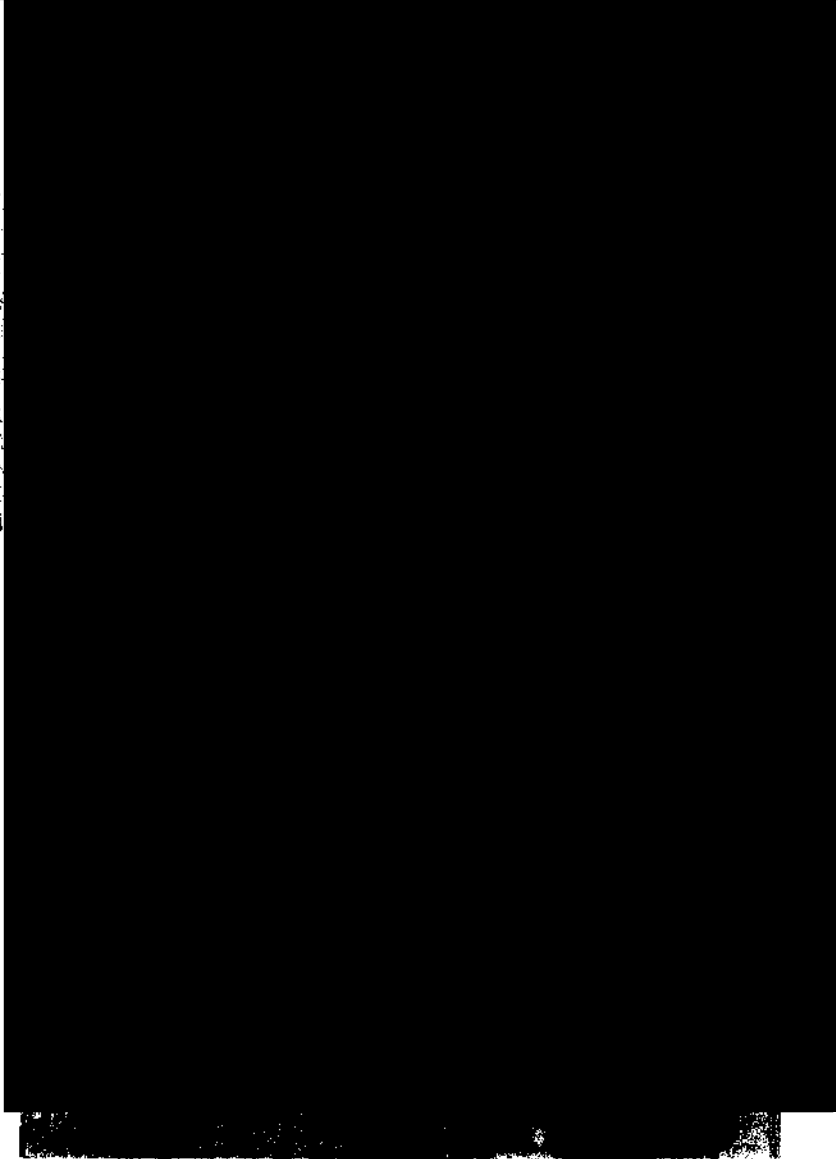
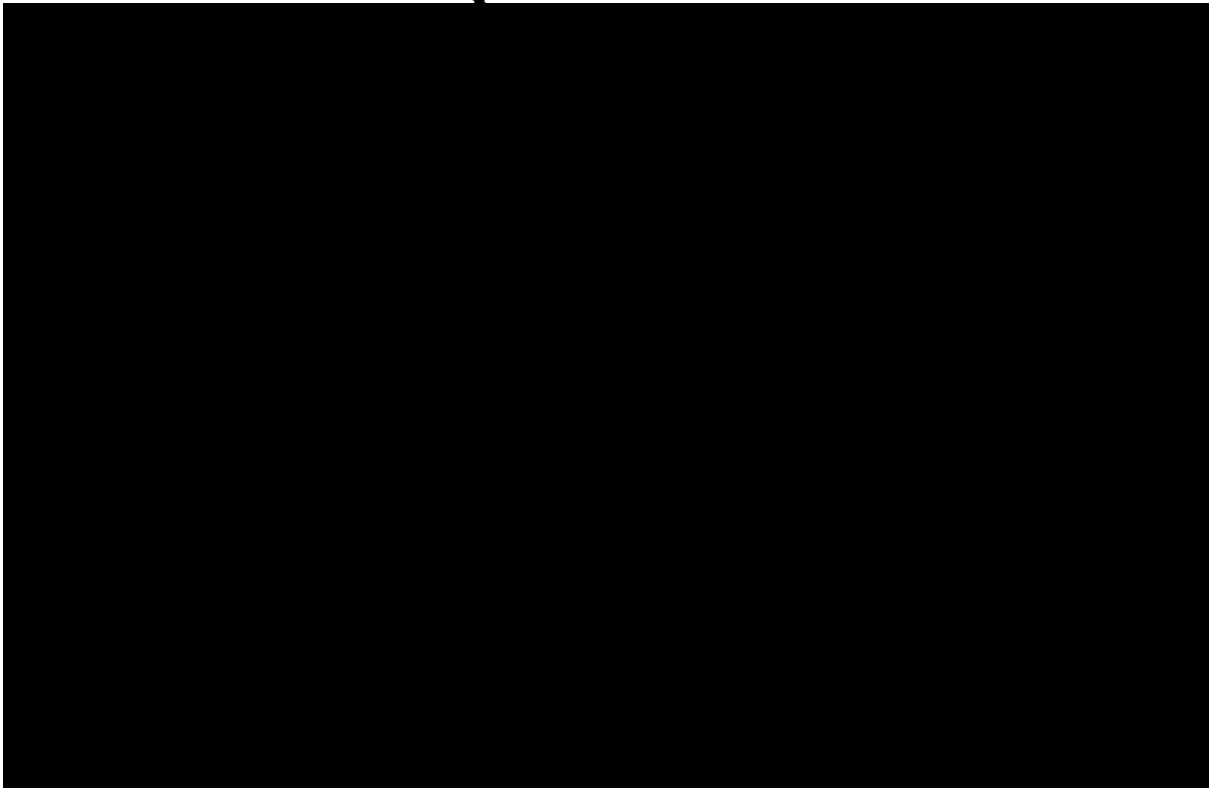

Rev: 01

Ref.: IT-FF-01

FO-FF-07

ART.110  
FRACC. V,VII  
LFTAIP  
MOTIVACIÓN 1

ART. 113  
FRACC I LFTAIP  
MOTIVACION 2

121

0123

NÚMERO DE FOLIO: 2527

A.P.: PGR/SEIDO/UEIDCS/331/2014

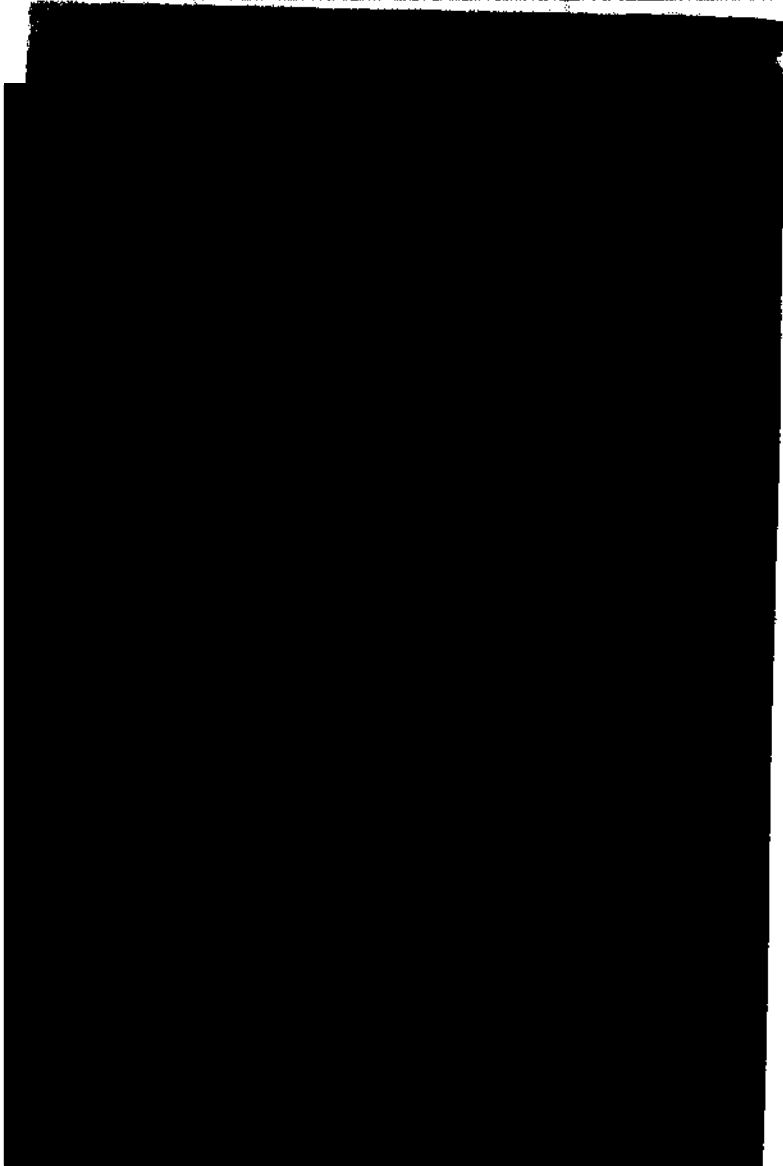
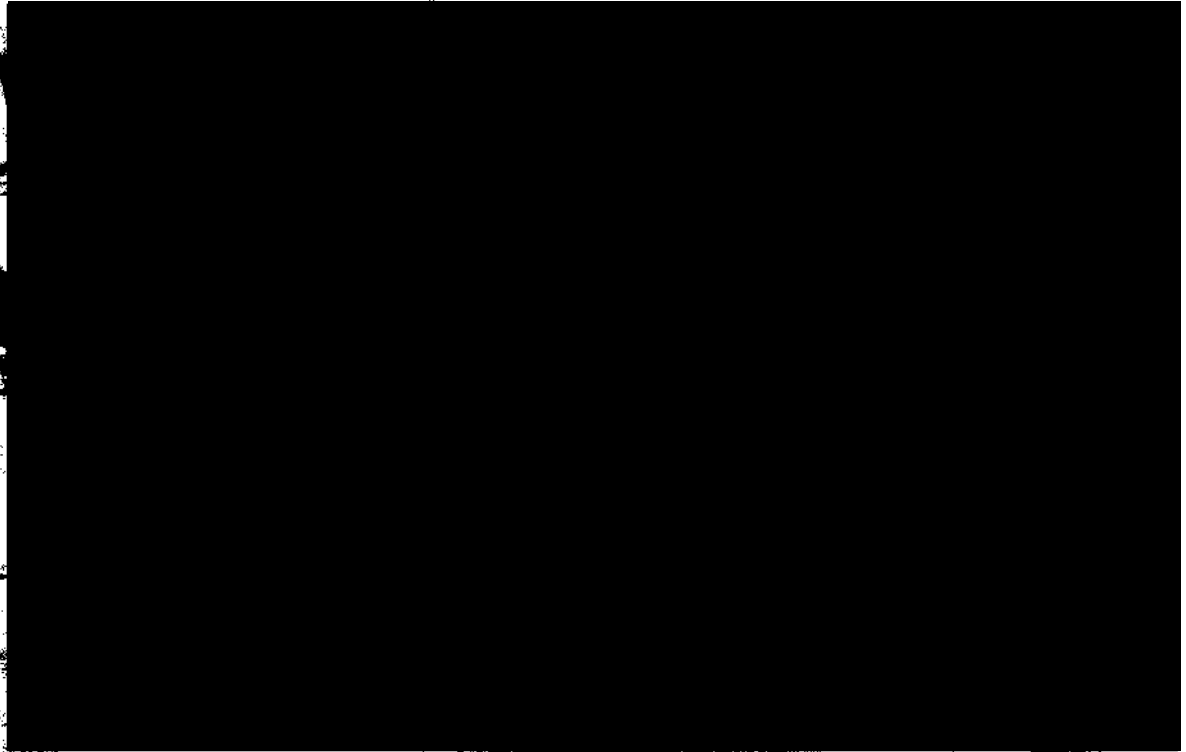

Rev.: 01

Ref.: IT-FF-01

FO-FF-07

ART.110  
FRACC. V,VII  
LFTAIP  
MOTIVACIÓN 1

ART. 113  
FRACC I LFTAIP  
MOTIVACION 2

122

SECRETARÍA DE ECONOMÍA  
ESTADOS UNIDOS MEXICANOS

0124

NÚMERO DE FOLIO: 2527

A.P.: PGR/SEIDO/UEIDCS/331/2014

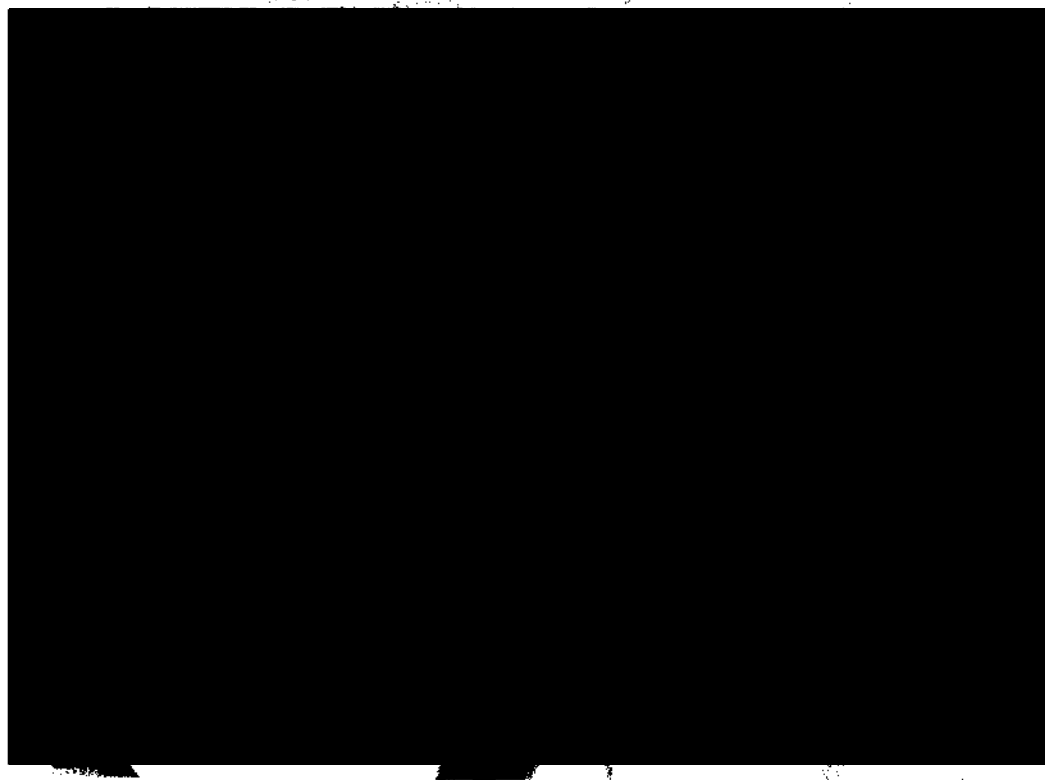
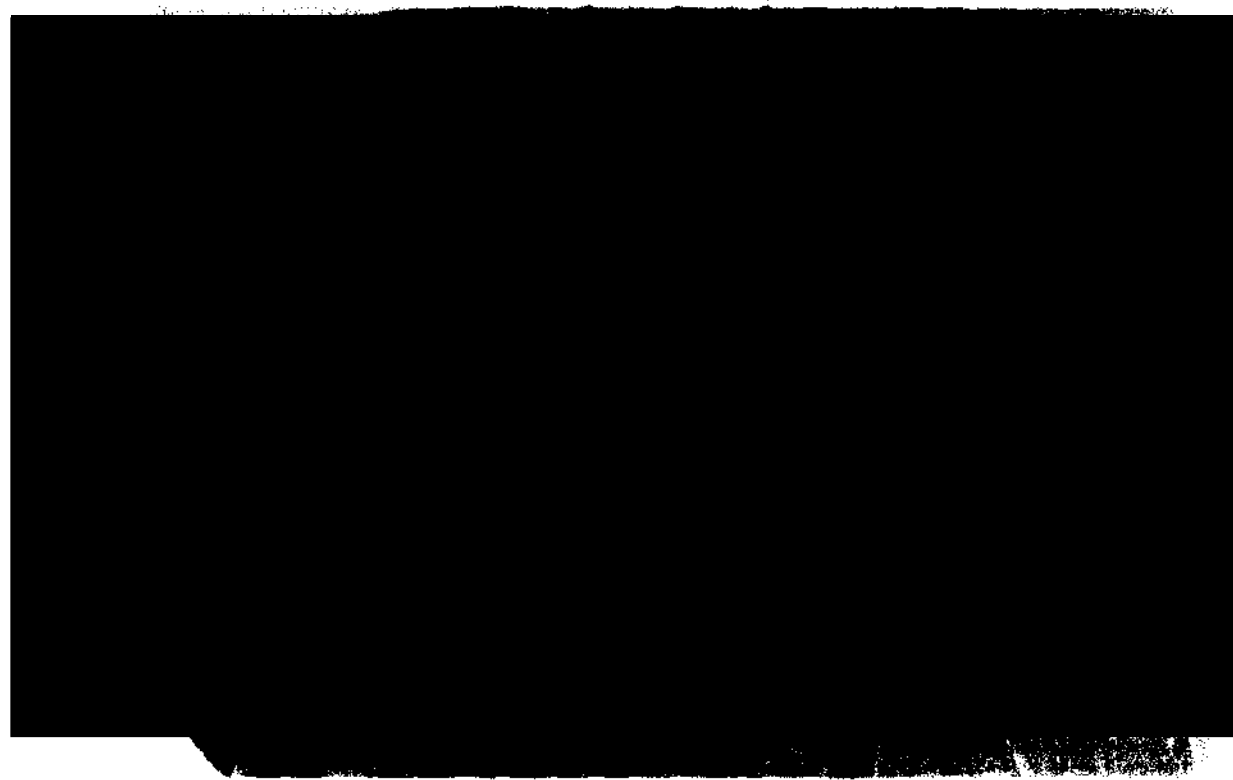

Rev: 01

Ref.: IT-FF-01

FO-FF-07

ART.110  
FRACC. V,VII  
LFTAIP  
MOTIVACIÓN 1

ART. 113  
FRACC I LFTAIP  
MOTIVACION 2

123

0125

NÚMERO DE FOLIO: 2527

A.P.: PGR/SEIDO/UEIDCS/331/2014

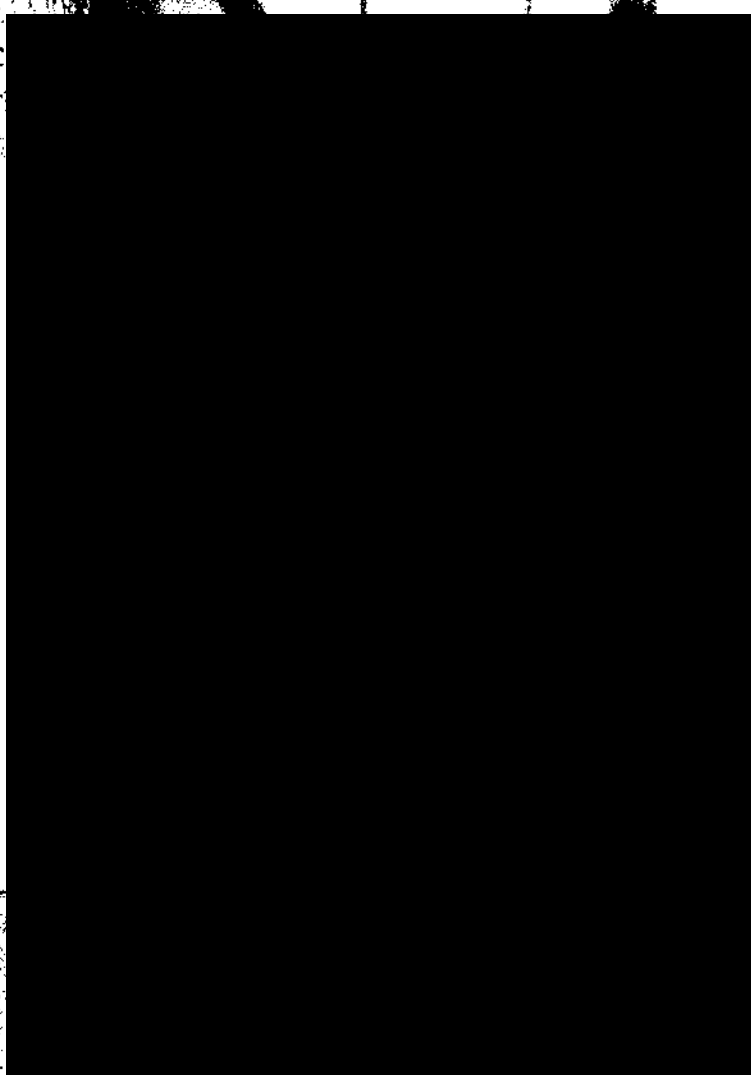

DE LA REVISIÓN  
SOCIALIZADA EN  
ENCUENTRO



Rev.: 01

Ref.: IT-FF-01

FO-FF-07

ART.110  
FRACC. V,VII  
LFTAIP  
MOTIVACIÓN 1

ART. 113  
FRACC I LFTAIP  
MOTIVACION 2

124

0126

NÚMERO DE FOLIO: 2527

A.P.: PGR/SEIDO/UEIDCS/331/2014

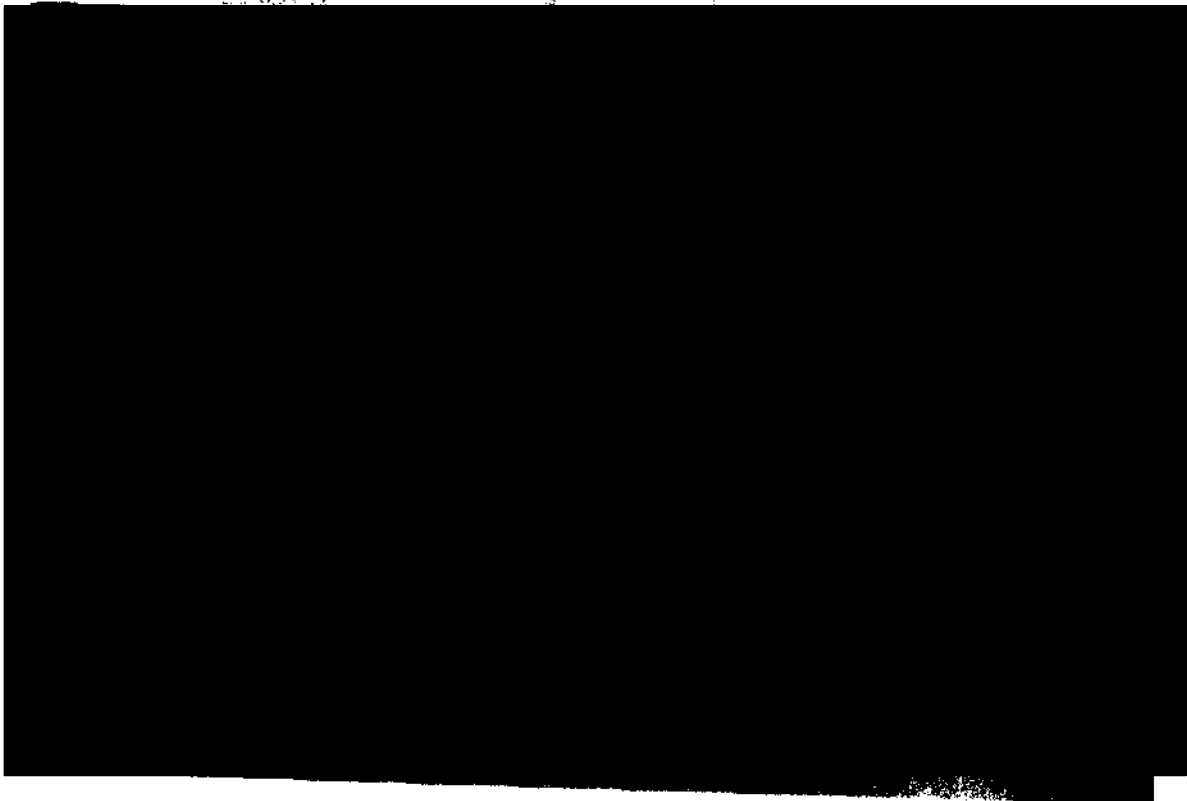
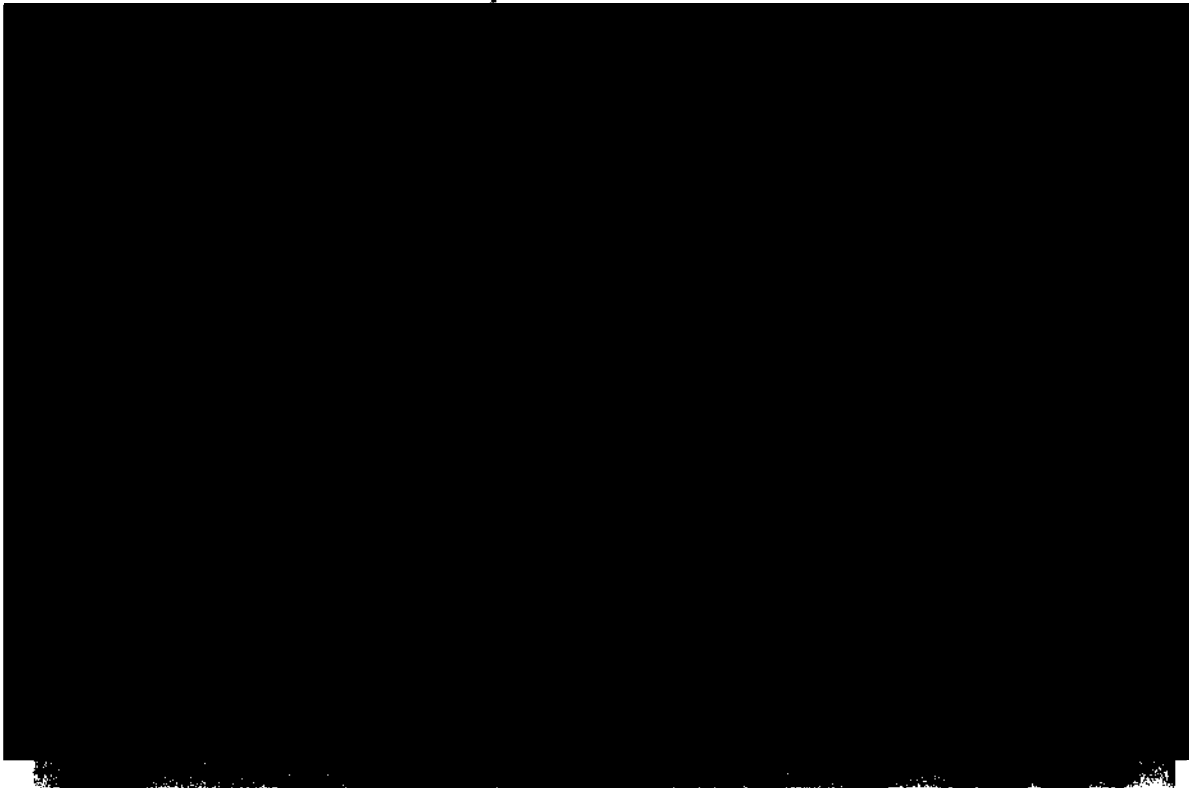

Rev.: 01

Ref.: IT-FF-01

FO-FF-07

ART.110  
FRACC. V,VII  
LFTAIP  
MOTIVACIÓN 1

ART. 113  
FRACC I LFTAIP  
MOTIVACION 2

125

0127

NÚMERO DE FOLIO: 2527

A.P.: PGR/SEIDO/UEIDCS/331/2014

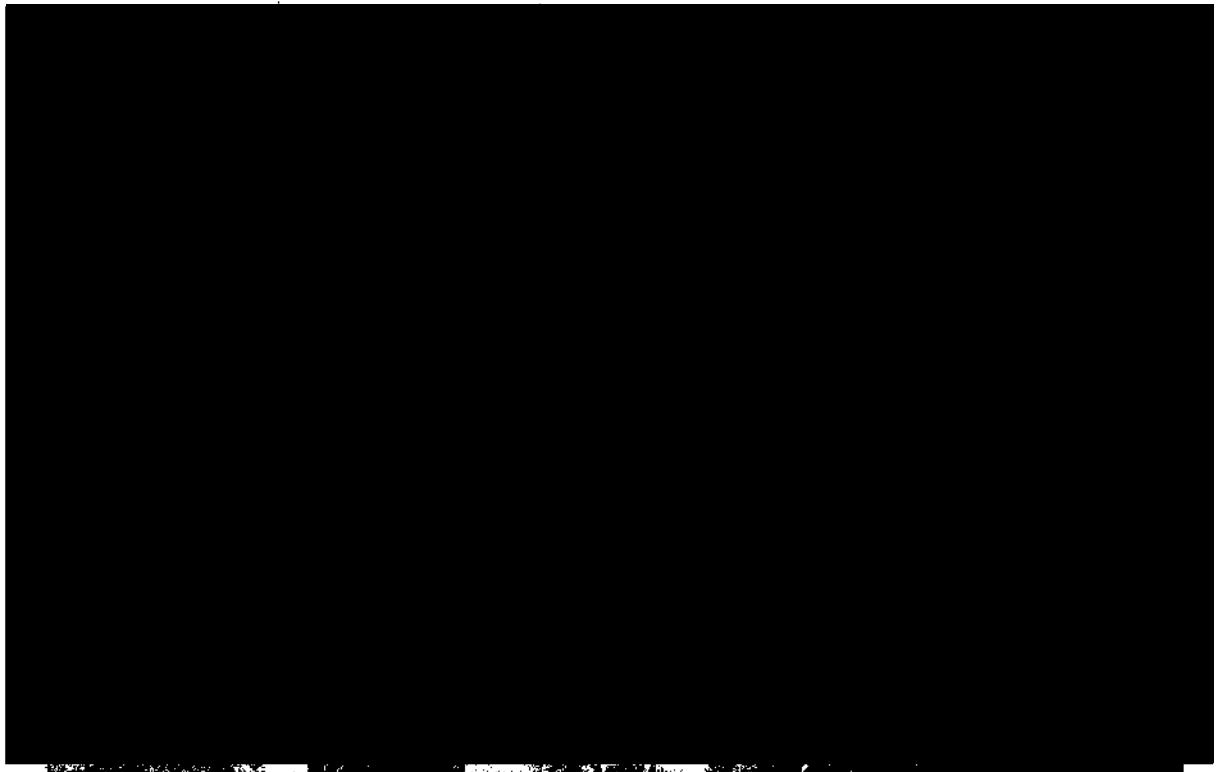

AL DELA RE  
ESPECIALI ZA  
CIENCIA, OR  
A EN INVESTI  
TRABAJO

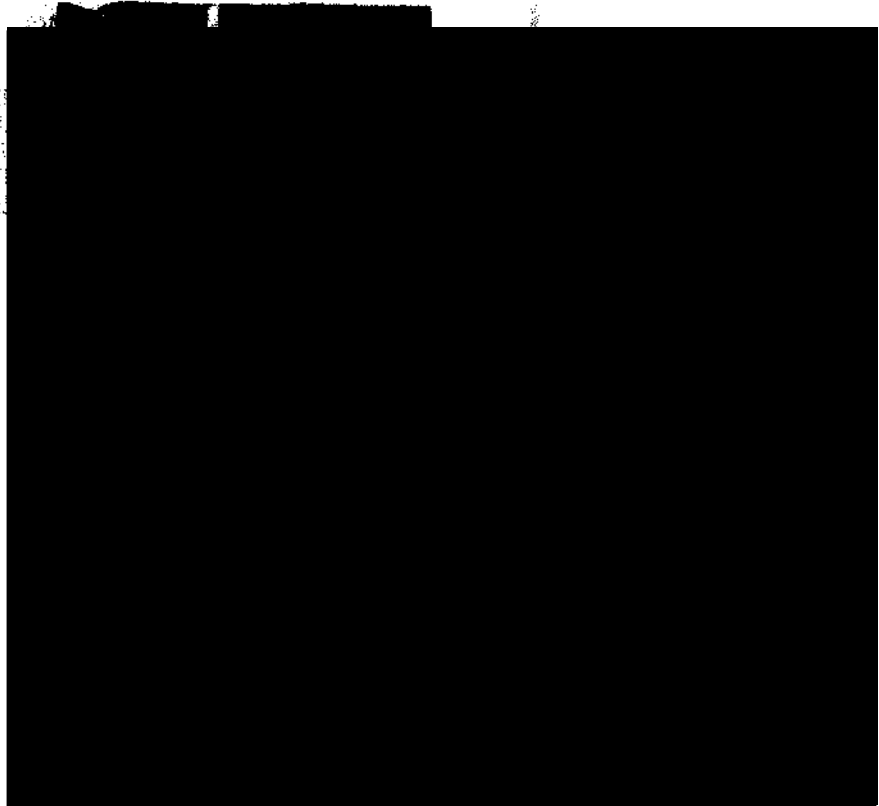

Rev.: 01

Ref.: IT-FF-01

FO-FF-07

ART.110  
FRACC. V,VII  
LFTAIP  
MOTIVACIÓN 1

ART. 113  
FRACC I LFTAIP  
MOTIVACION 2

126

0128

NÚMERO DE FOLIO: 2527

A.P.: PGR/SEIDO/UEIDCS/331/2014

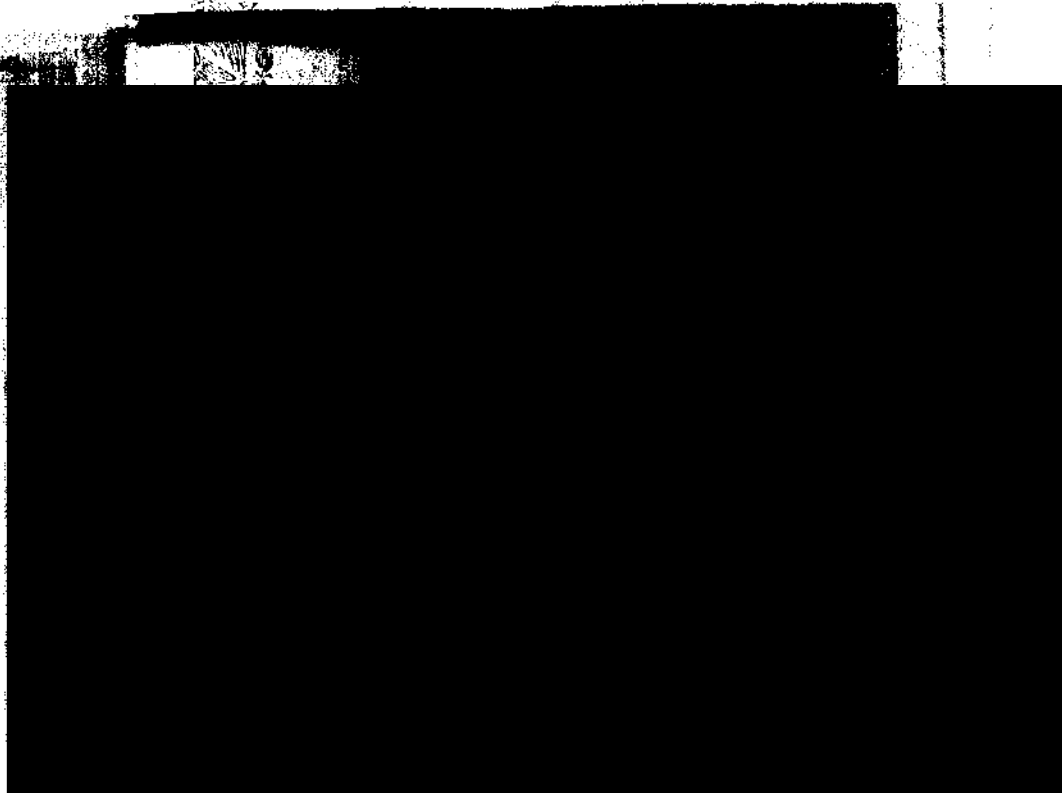
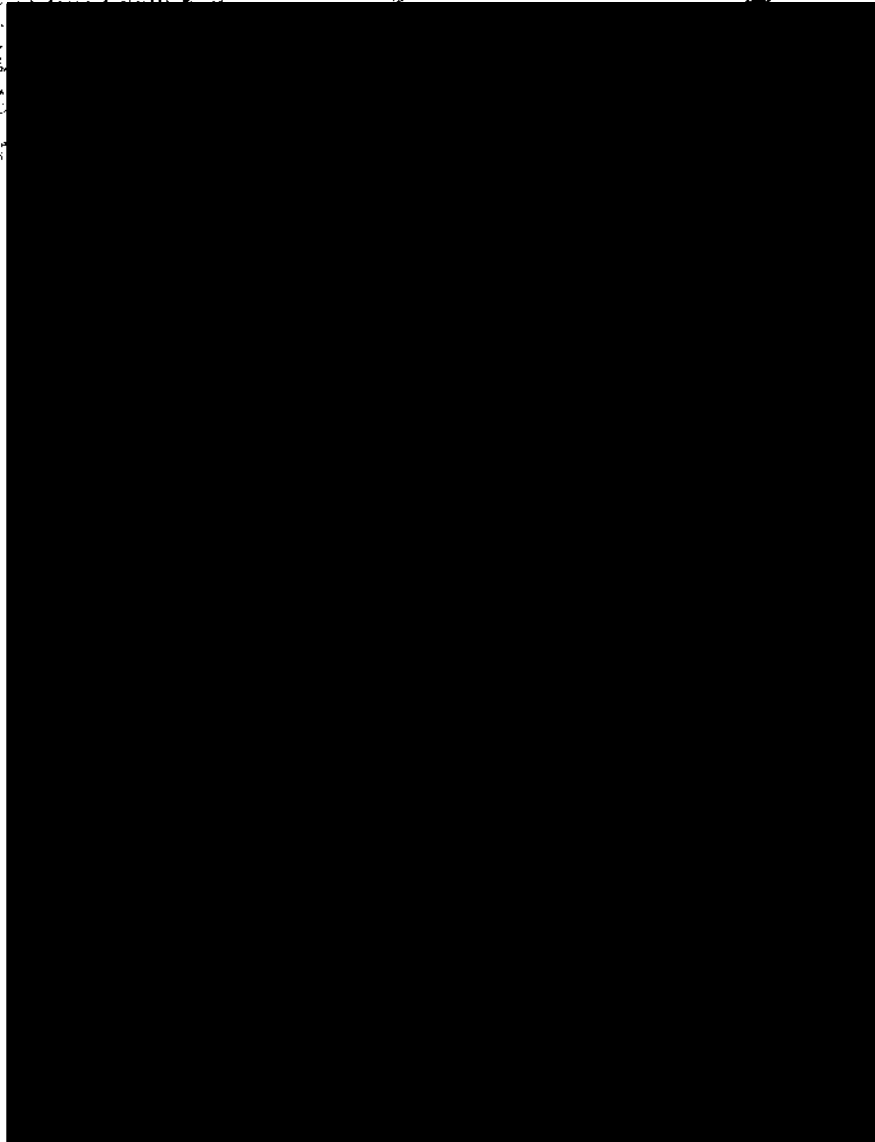

Rev: 01

Ref.: IT-FF-01

FO-FF-07

ART.110  
FRACC. V,VII  
LFTAIP  
MOTIVACIÓN 1

ART. 113  
FRACC I LFTAIP  
MOTIVACION 2

127

AVANCE...  
...

0129

NÚMERO DE FOLIO: 2527

A.P.: PGR/SEIDO/UEIDCS/331/2014

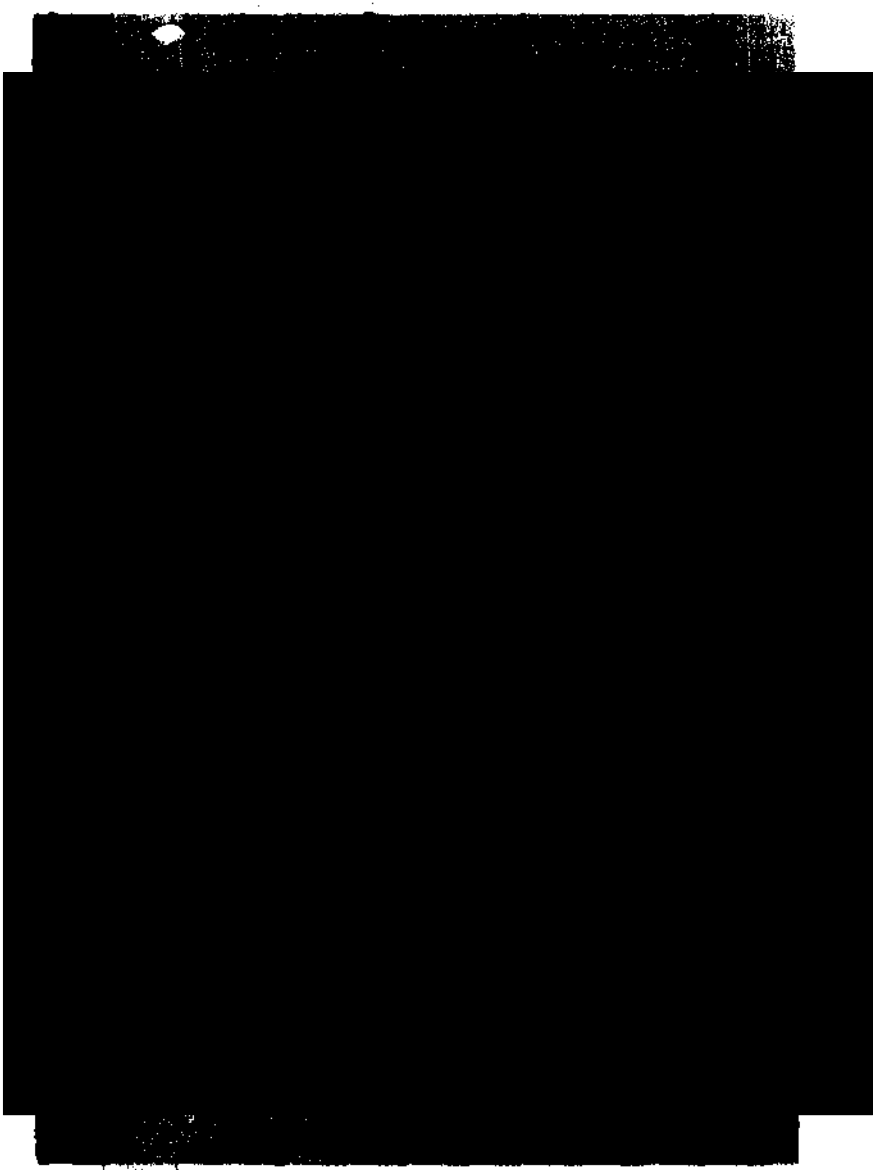

Rev: 01

Ref.: IT-FF-01

FO-FF-07

ART.110  
FRACC. V,VII  
LFTAIP  
MOTIVACIÓN 1

ART. 113  
FRACC I LFTAIP  
MOTIVACION 2



128

0130

NÚMERO DE FOLIO: 2527

A.P.: PGR/SEIDO/UEIDCS/331/2014

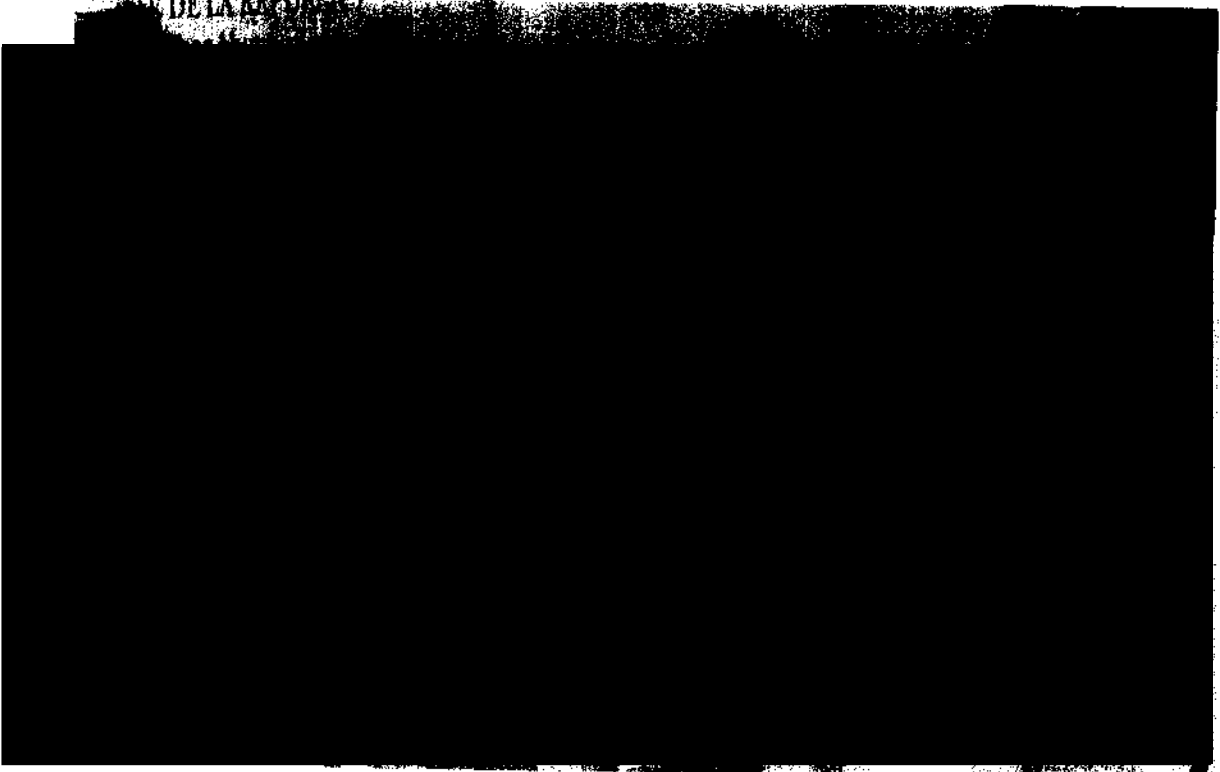

Rev.: 01

Ref.: IT-FF-01

FO-FF-07

ART.110  
FRACC. V,VII  
LFTAIP  
MOTIVACIÓN 1

ART. 113  
FRACC I LFTAIP  
MOTIVACION 2

129

0131

NÚMERO DE FOLIO: 2527

A.P.: PGR/SEIDO/UEIDCS/331/2014

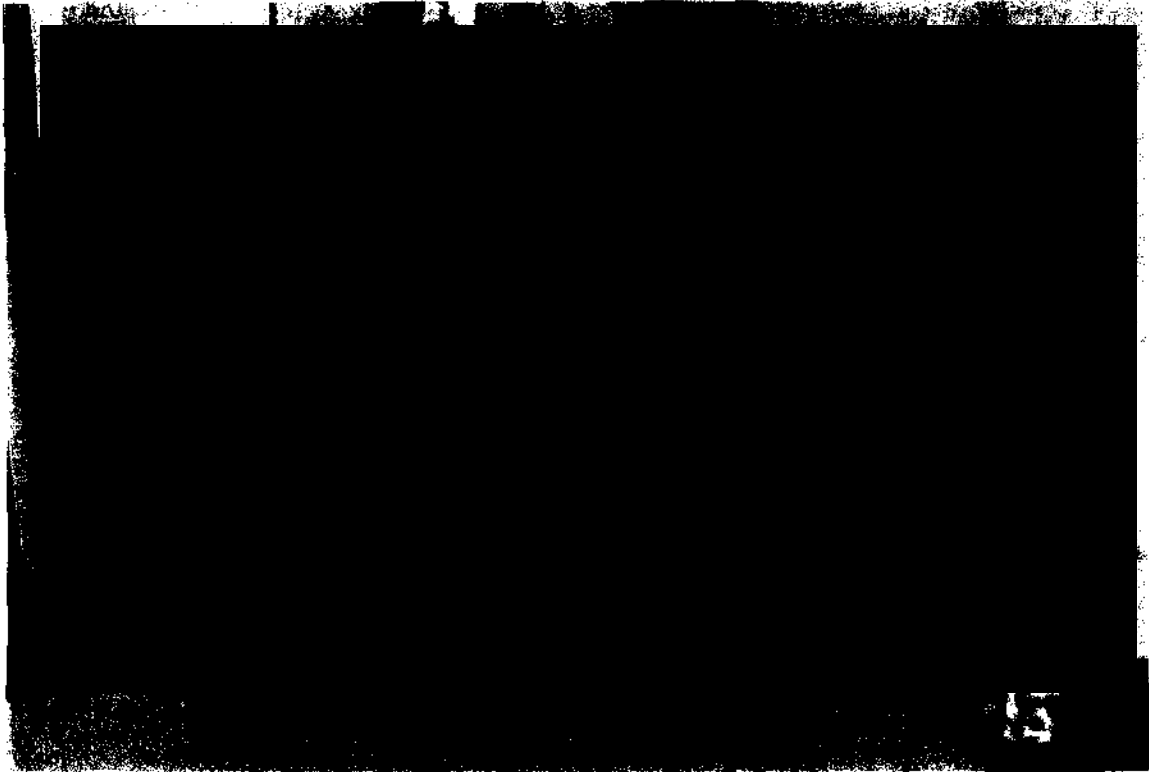

Rev: 01

Ref.: IT-FF-01

FO-FF-07

ART.110  
FRACC. V,VII  
LFTAIP  
MOTIVACIÓN 1

ART. 113  
FRACC I LFTAIP  
MOTIVACION 2

Bo

0132

NÚMERO DE FOLIO: 2527

A.P.: PGR/SEIDO/UEIDCS/331/2014

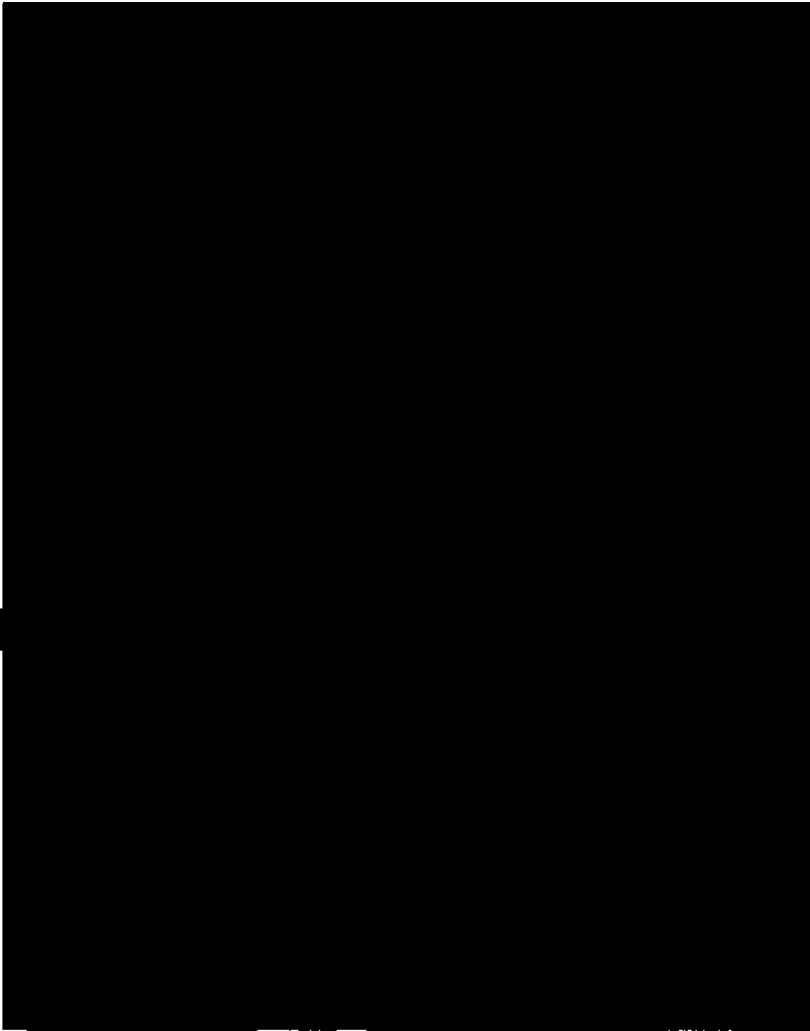

ESTADO DE GUATEMALA  
SECRETARÍA DE DEFENSA Y FUERZAS ARMADAS  
COMANDO EN JEFE FUERZAS ARMADAS  
GUATEMALA, GUATEMALA

Rev.: 01

Ref.: IT-FF-01

FO-FF-07

ART.110  
FRACC. V,VII  
LFTAIP  
MOTIVACIÓN 1

ART. 113  
FRACC I LFTAIP  
MOTIVACION 2

131

0133

NÚMERO DE FOLIO: 2527

A.P.: PGR/SEIDO/UEIDCS/331/2014

Al Sr. [Redacted]  
Carriles Hermanos,  
Carriles  
estigsa



Rev.: 01

FO-FF-07

ART.110  
FRACC. V,VII  
LFTAIP  
MOTIVACIÓN 1

ART. 113  
FRACC I LFTAIP  
MOTIVACION 2

132

0134

NÚMERO DE FOLIO: 2527

A.P.: PGR/SEIDO/UEIDCS/331/2014

E DE LA

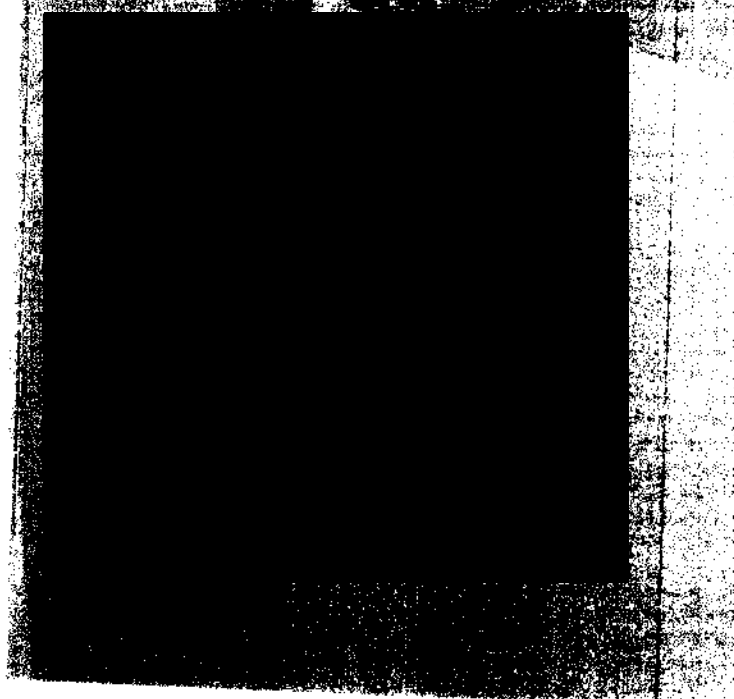
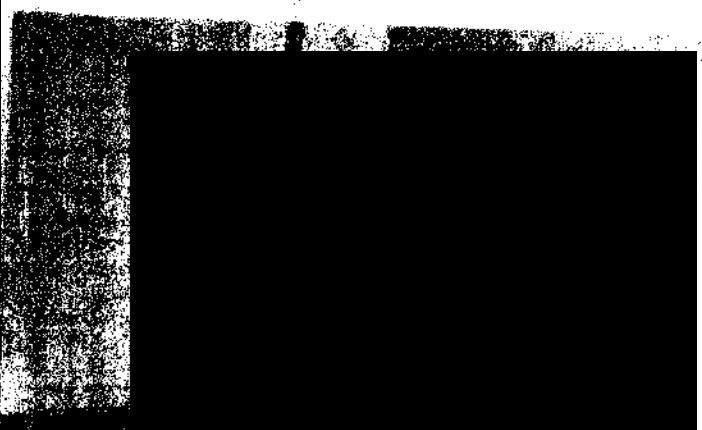

Faint, illegible text or stamp located below the left redaction box.

Rev.: 01

Ref.: IT-FF-01

FO-FF-07

ART. 110  
FRACC. V, VII  
LFTAIP  
MOTIVACIÓN 1

ART. 113  
FRACC I LFTAIP  
MOTIVACION 2

133

0135

NÚMERO DE FOLIO: 2527

A.P.: PGR/SEIDO/UEIDCS/331/2014

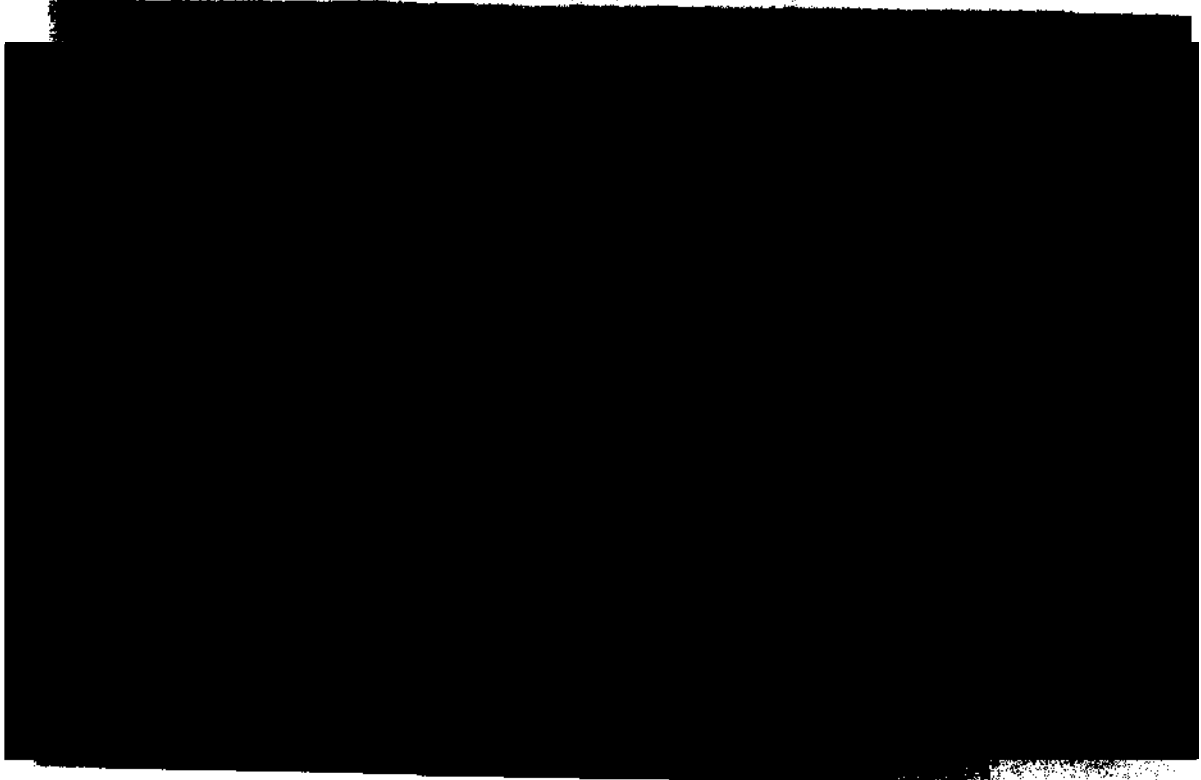
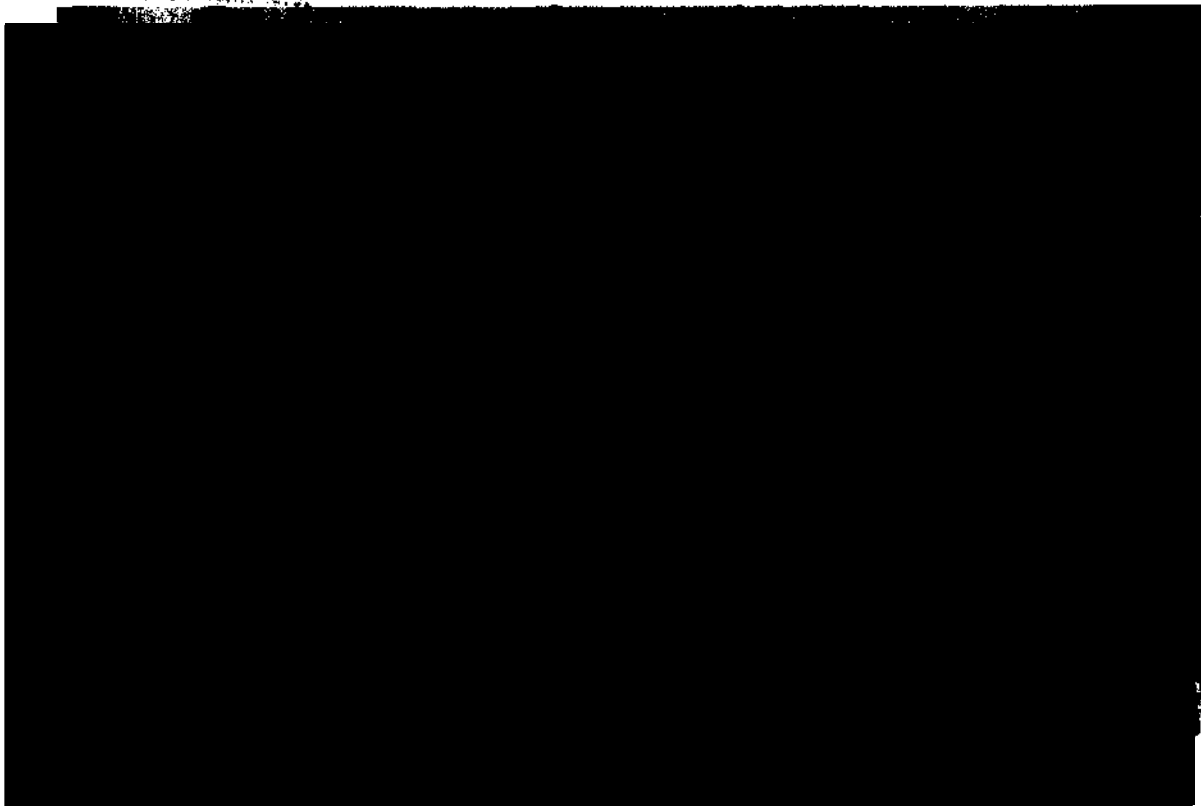

Rev.: 02

Ref.: IT-FF-01

FD-FF-07

ART.110  
FRACC. V,VII  
LFTAIP  
MOTIVACIÓN 1

ART. 113  
FRACC I LFTAIP  
MOTIVACION 2

134

NÚMERO DE FOLIO: 2527

A.P.: PGR/SEIDO/UEIDCS/331/2014

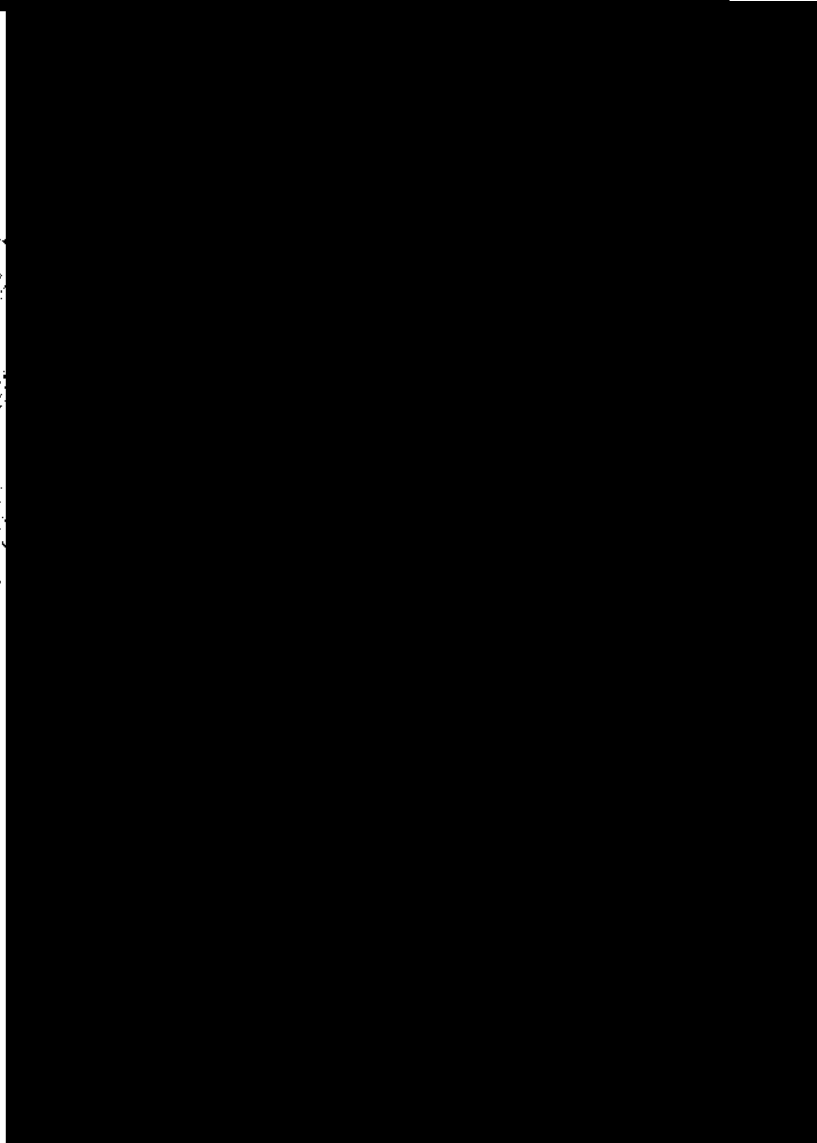
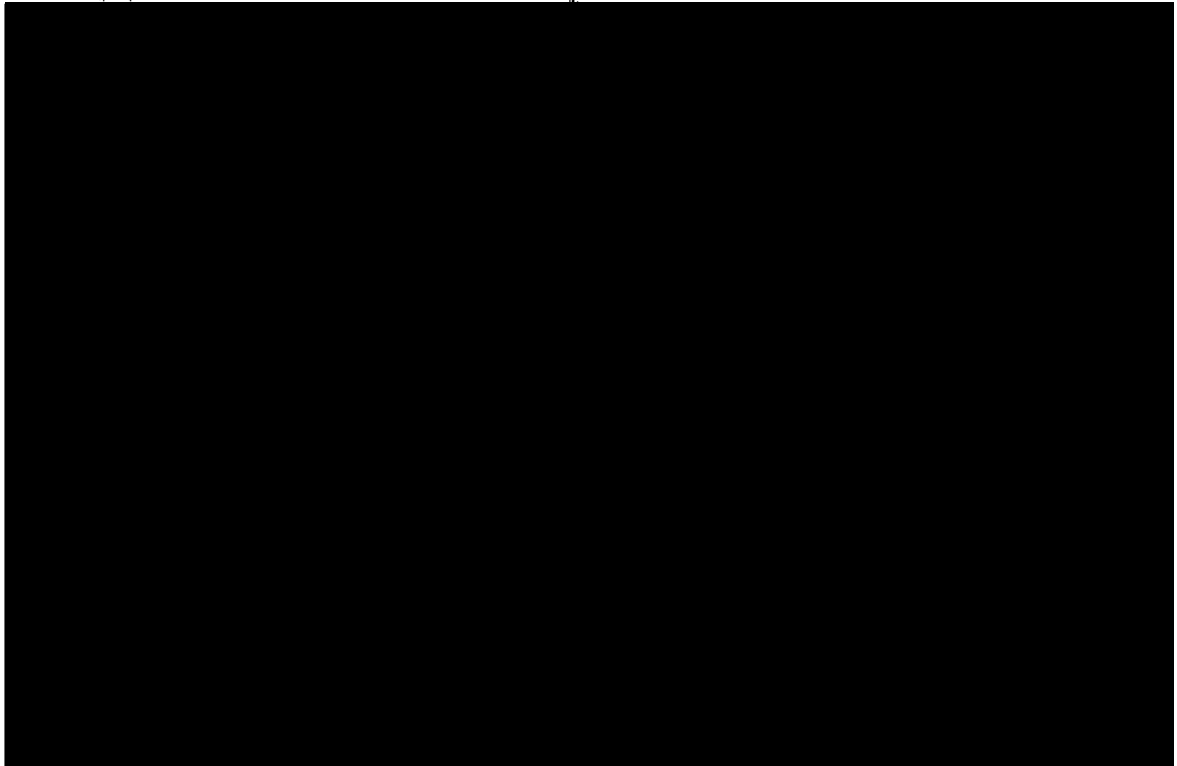

SECRETARÍA DE SEGURIDAD PÚBLICA  
Comisión de Investigación y Fijación de Responsabilidades  
Dirección General de Investigación y Fijación de Responsabilidades

Rev.: 0

7

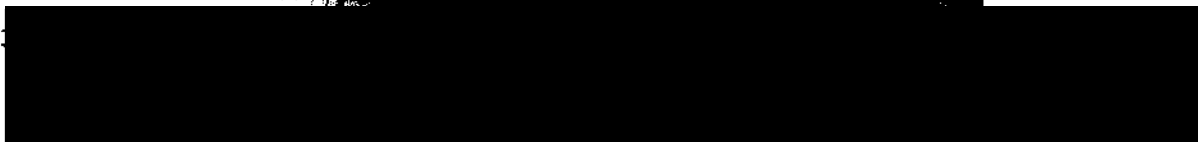

ART.110  
FRACC. V,VII  
LFTAIP  
MOTIVACIÓN 1

ART. 113  
FRACC I LFTAIP  
MOTIVACION 2

135

NÚMERO DE FOLIO: 2527

A.P.: PGR/SEIDO/UEIDCS/331/2014

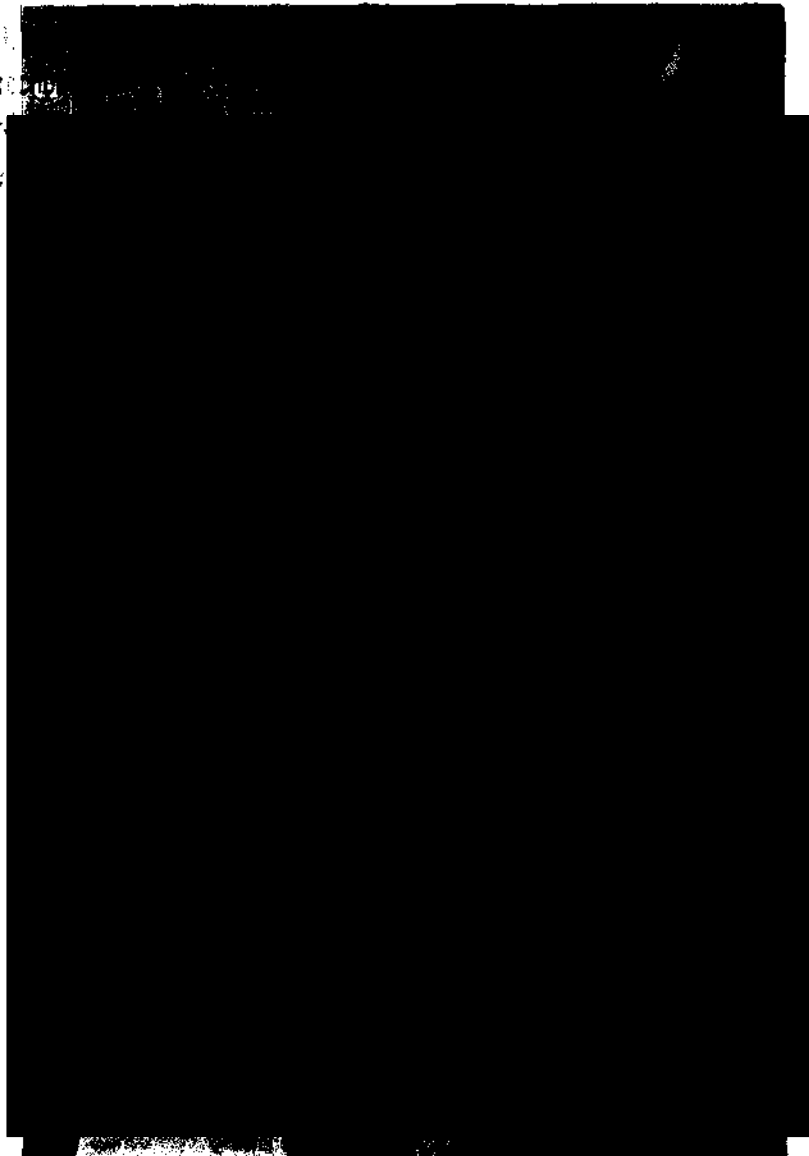

Re



ART.110  
FRACC. V,VII  
LFTAIP  
MOTIVACIÓN 1

ART. 113  
FRACC I LFTAIP  
MOTIVACION 2



136

NÚMERO DE FOLIO: 2527

A.P.: PGR/SEIDO/UEIDCS/331/2014

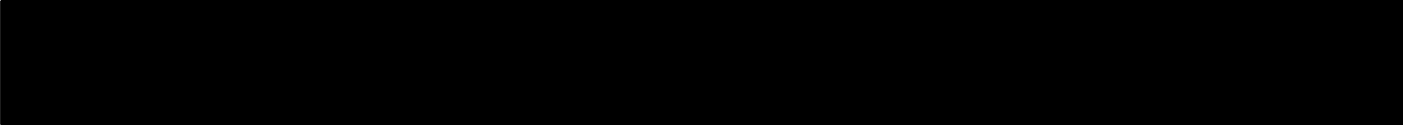
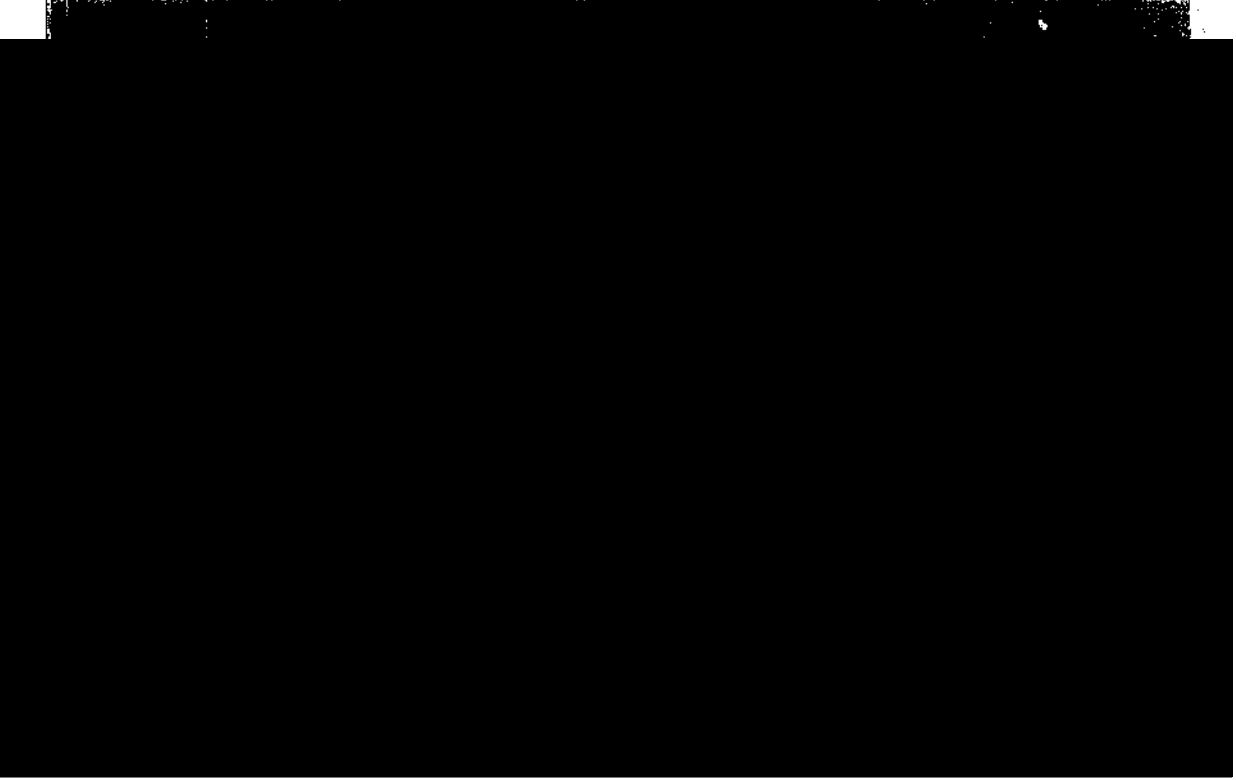

ART.110  
FRACC. V,VII  
LFTAIP  
MOTIVACIÓN 1

ART. 113  
FRACC I LFTAIP  
MOTIVACION 2

137

AGENCIA DE INVESTIGACIONES Y FISCALIA  
FISCALIA GENERAL DE LA REPUBLICA  
DIRECCION GENERAL DE LABORATORIOS CRIMINALES  
Departamento de Feroz y Justicia

0139

NÚMERO DE FOLIO: 2527

A.P.: PGR/SEIDO/UEIDCS/331/2014



LABORATORIO  
DE INVESTIGACIONES  
CRIMINALES  
FISCALIA GENERAL DE LA REPUBLICA  
DIRECCION GENERAL DE LABORATORIOS CRIMINALES  
DEPARTAMENTO DE FEROZ Y JUSTICIA



Rev.



ART.110  
FRACC. V,VII  
LFTAIP  
MOTIVACIÓN 1

ART. 113  
FRACC I LFTAIP  
MOTIVACION 2

178

NÚMERO DE FOLIO: 2527

A.P.: PGR/SEIDO/UEDCS/331/2014

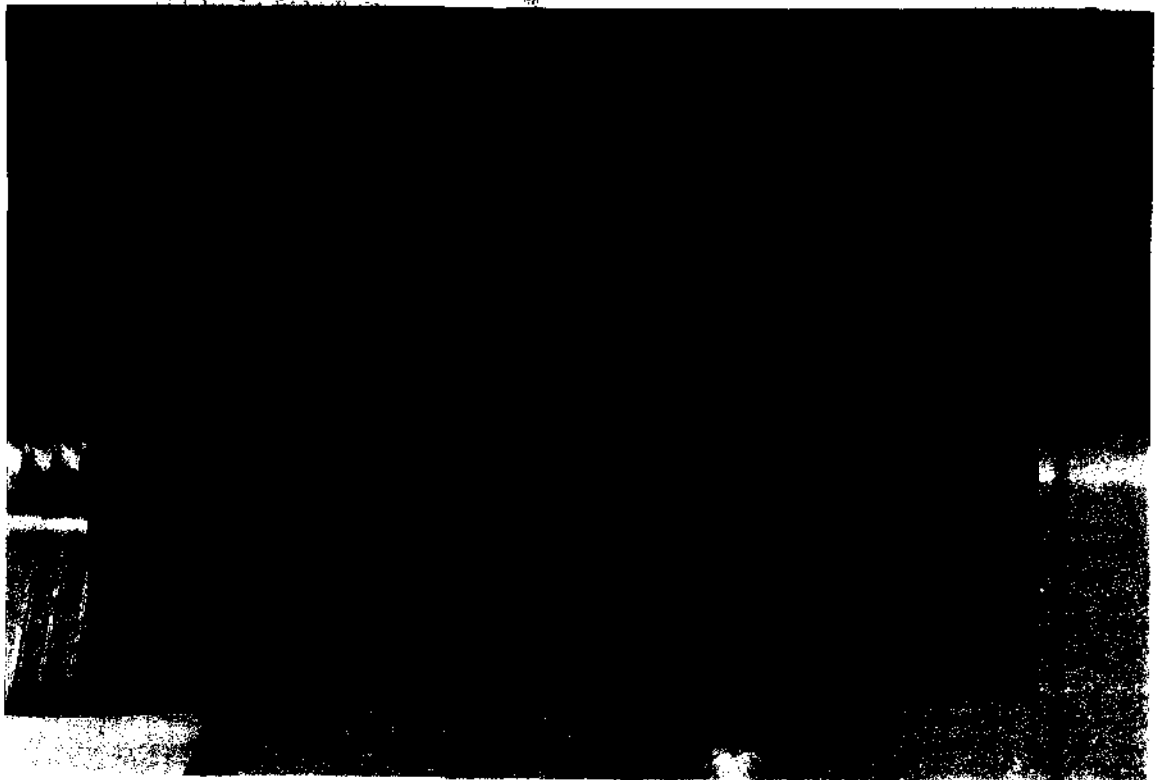

Rev.: 0



139

NÚMERO DE FOLIO: 2527

A.P.: PGR/SEIDO/UEIDCS/331/2014

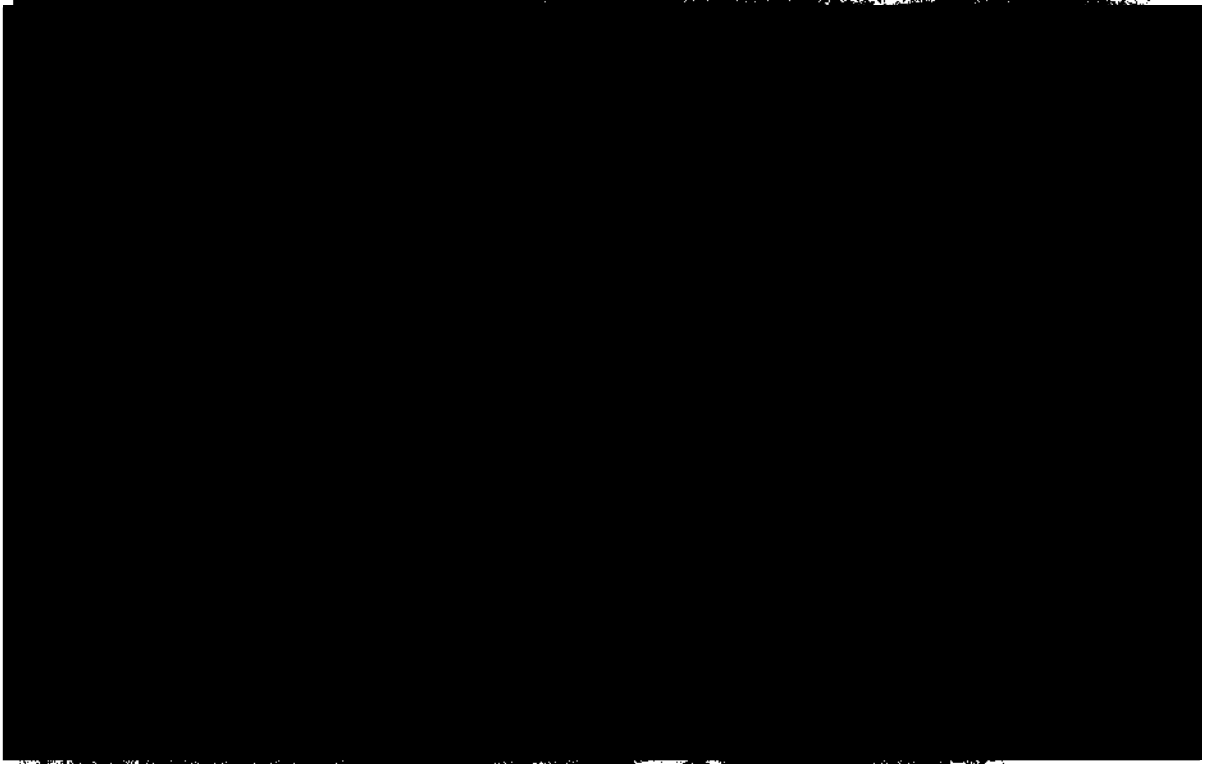

Rev.: 01

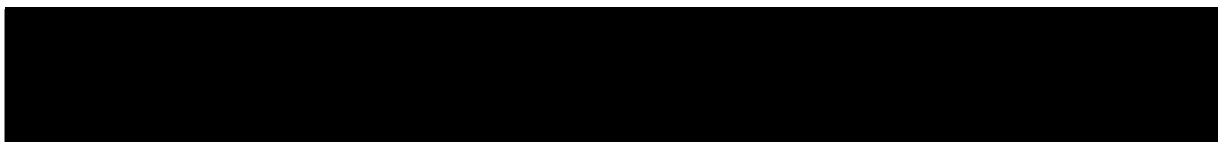

ART.110  
FRACC. V,VII  
LFTAIP  
MOTIVACIÓN 1

ART. 113  
FRACC I LFTAIP  
MOTIVACION 2

NÚMERO DE FOLIO: 2527

A.P.: PGR/SEIDO/UEIDCS/331/2014

0142

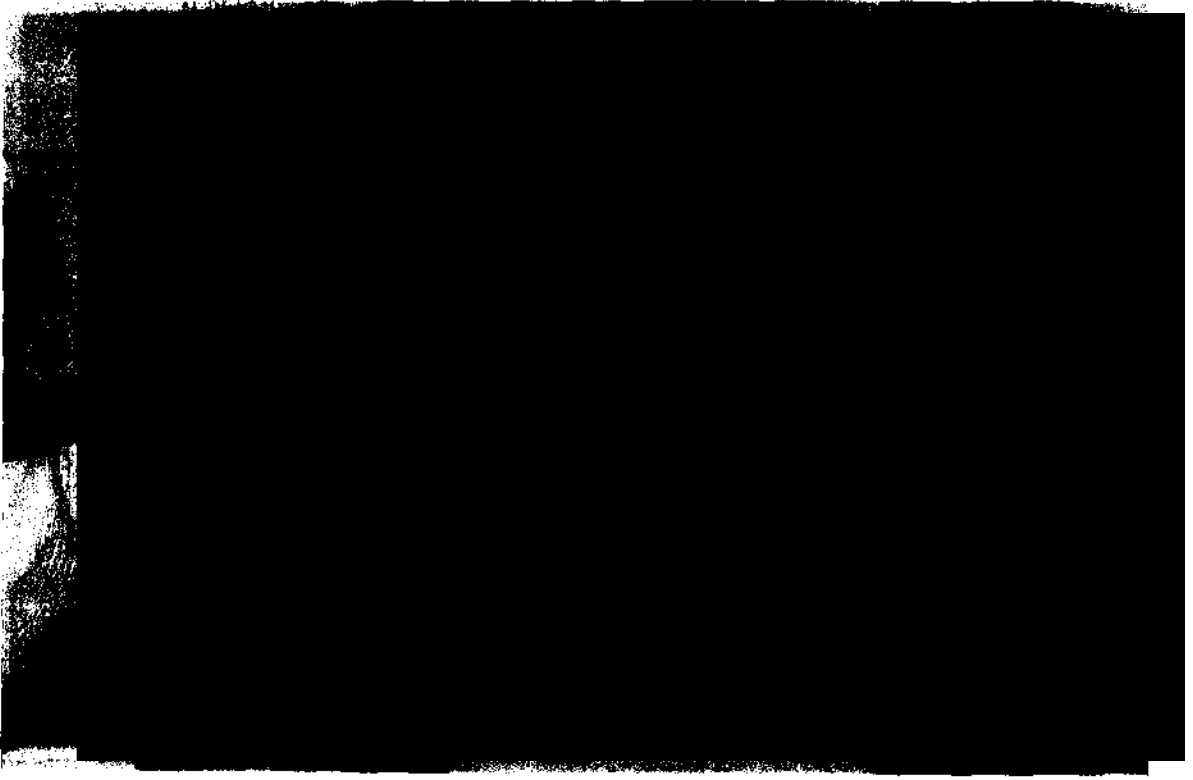

R

ART.110  
FRACC. V,VII  
LFTAIP  
MOTIVACIÓN 1

ART. 113  
FRACC I LFTAIP  
MOTIVACION 2

144

SECRETARÍA DE ECONOMÍA  
Subsecretaría de Planeación y Desarrollo Económico  
Dirección General de Estadística, Información y Censos  
Presidencia de la República

**NÚMERO DE FOLIO: 2527**

**A.P.: PGR/SEIDO/UEIDCS/331/2014**

0143

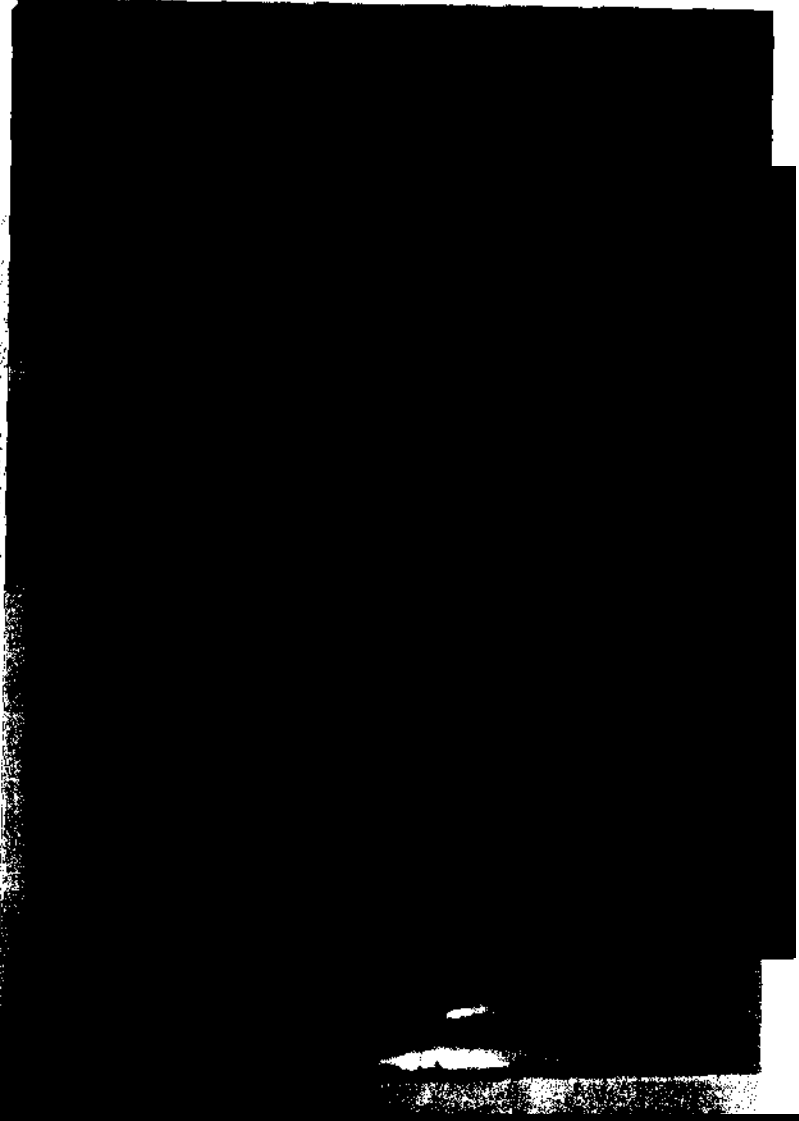
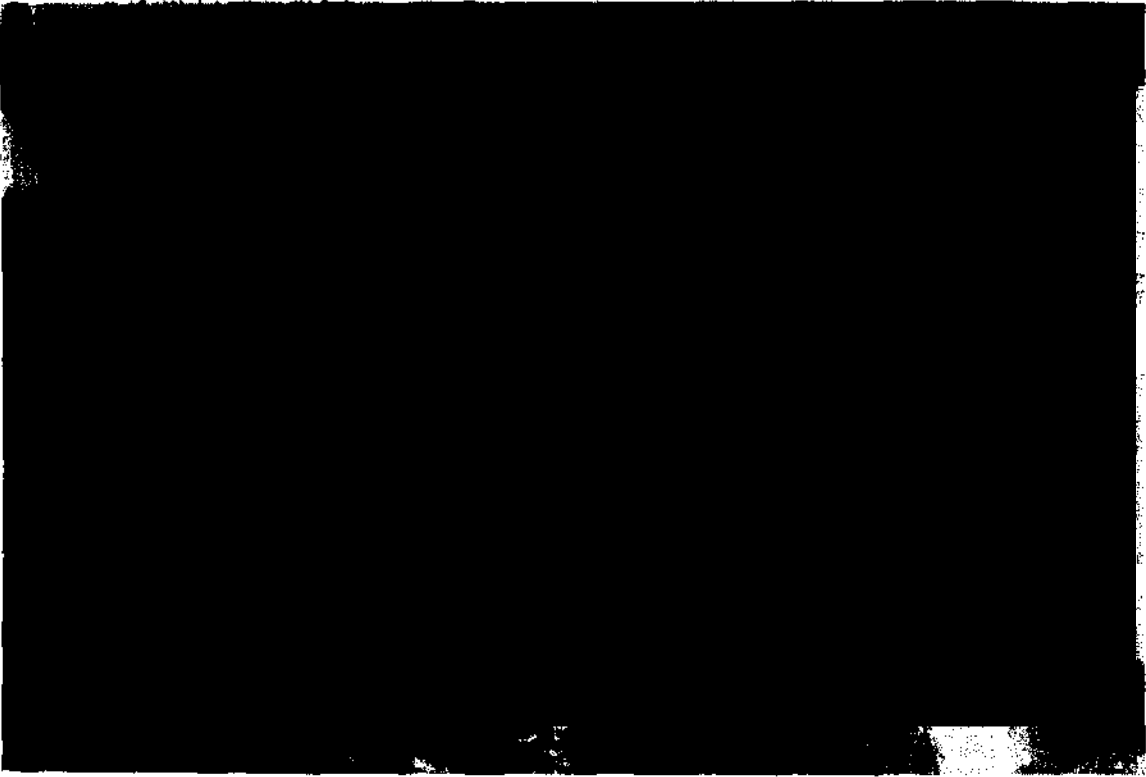

Rev.: 0

ART.110  
FRACC. V,VII  
LFTAIP  
MOTIVACIÓN 1

ART. 113  
FRACC I LFTAIP  
MOTIVACION 2

42

Asamblea Legislativa de Costa Rica  
Dirección General de Laboratorios y Análisis  
Departamento de Fraguado y Análisis

**NÚMERO DE FOLIO: 2527**

**A.P.: PGR/SEIDO/UEIDCS/331/2014**

0144



Rev.:

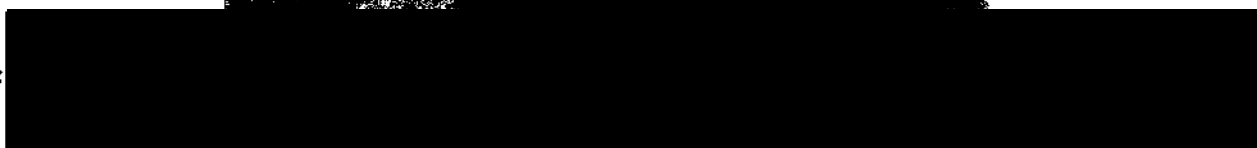

ART. 110  
FRACC. V, VII  
LFTAIP  
MOTIVACIÓN 1

ART. 113  
FRACC I LFTAIP  
MOTIVACION 2

443

SECRETARÍA DE SEGURIDAD PÚBLICA  
Comando en Jefe de la Policía Federal Preventiva  
Dirección General de Investigación y Seguridad  
Departamento de Investigación y Seguridad

**NÚMERO DE FOLIO: 2527**

**A.P.: PGR/SEIDO/UEIDCS/331/2014**

0145

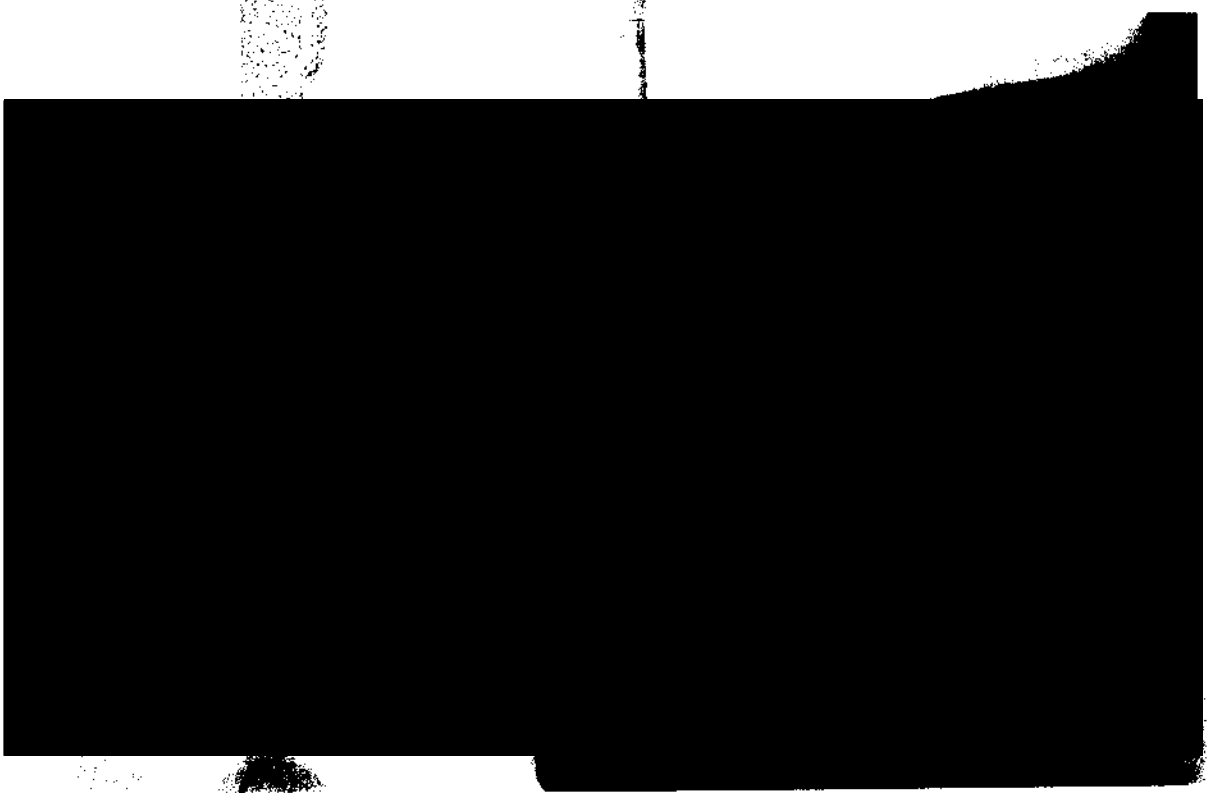

Rev.: 01



ART.110  
FRACC. V,VII  
LFTAIP  
MOTIVACIÓN 1

ART. 113  
FRACC I LFTAIP  
MOTIVACION 2



144

NÚMERO DE FOLIO: 2527

A.P.: PGR/SEIDO/UEIDCS/331/2014

0146



Rev.: 0

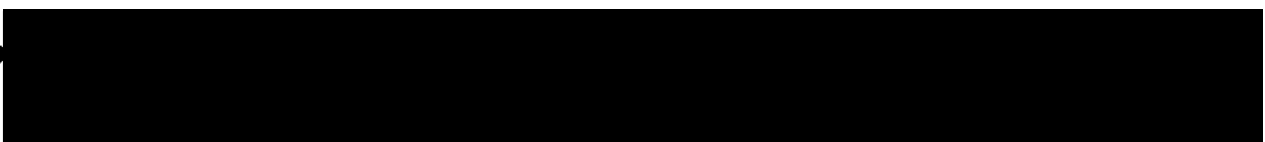

ART.110  
FRACC. V,VII  
LFTAIP  
MOTIVACIÓN 1

ART. 113  
FRACC I LFTAIP  
MOTIVACION 2

145

NÚMERO DE FOLIO: 2527

A.P.: PGR/SEIDO/UEIDCS/331/2014

0147

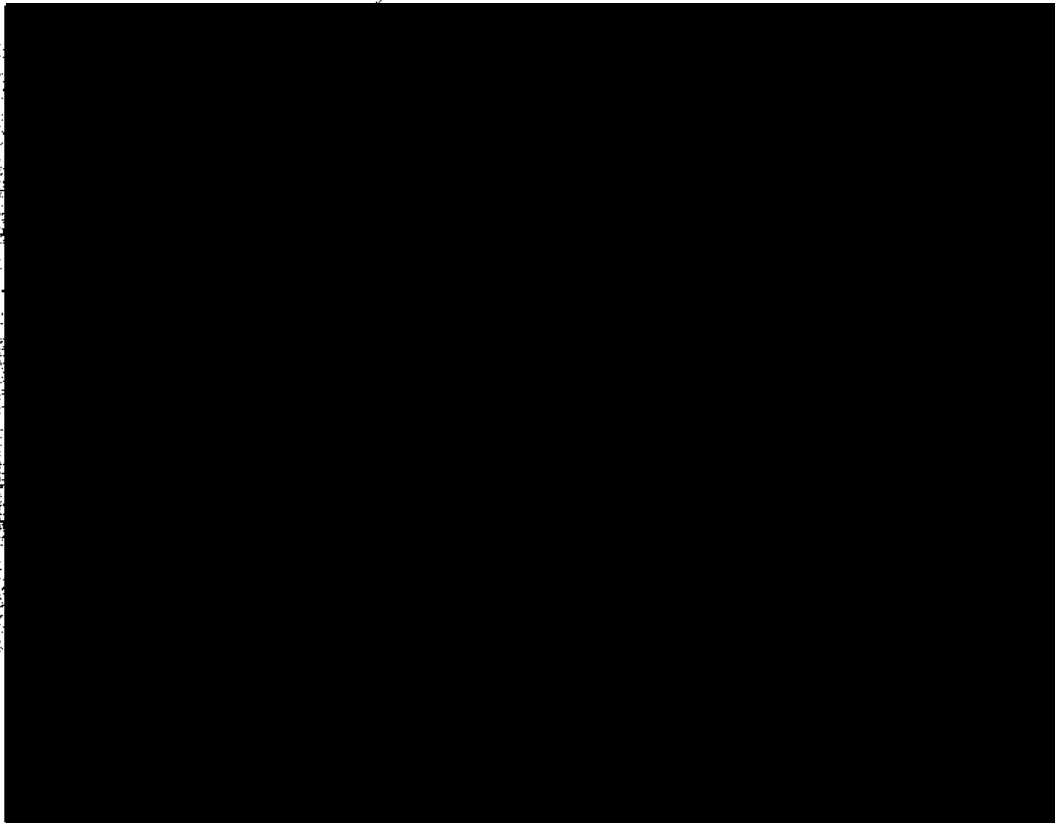

AL DE LA REPL  
ESPECIALIZAD  
QUENCIA ORG  
AL INVESTIG  
TRABAJO

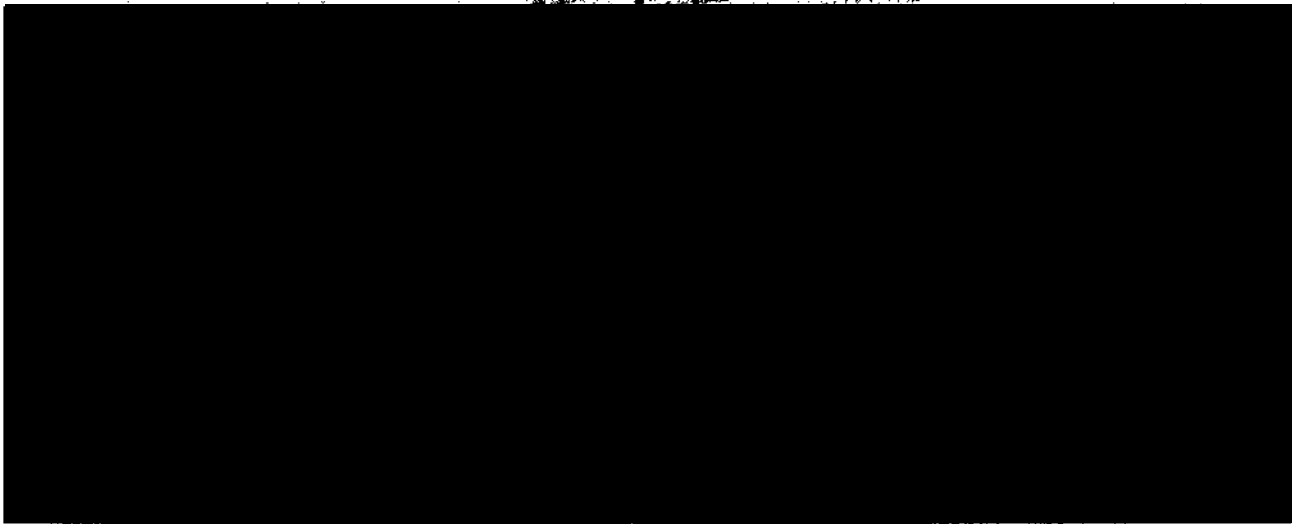

Rev.: 01

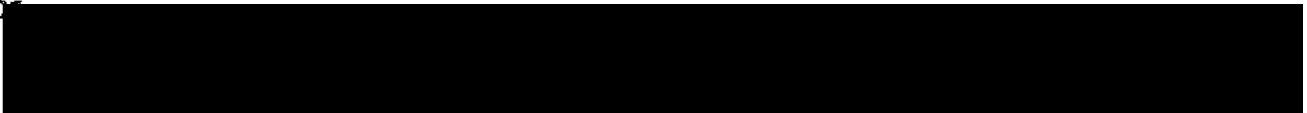

ART. 110  
FRACC. V, VII  
LFTAIP  
MOTIVACIÓN 1

ART. 113  
FRACC I LFTAIP  
MOTIVACION 2

146

SECRETARÍA DE SEGURIDAD PÚBLICA  
SECRETARÍA DE DEFENSA NACIONAL  
Comisión General de Investigación y Sanción  
Presidencia de la Corte Suprema de Justicia

**NÚMERO DE FOLIO: 2527**

**A.P.: PGR/SEIDO/UEIDCS/331/2014**

0148

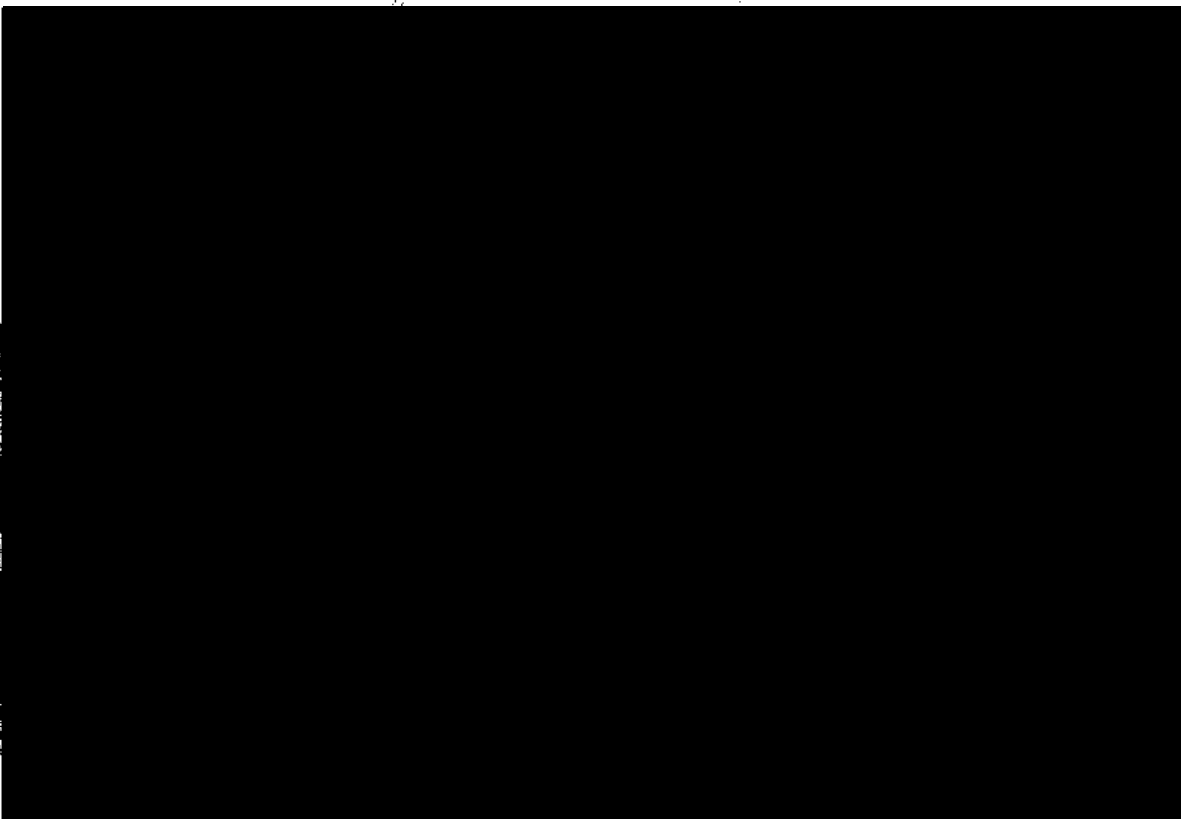

Rev.: 01

Def. IT FF 01

EQ FF 07



ART. 110  
FRACC. V, VII  
LFTAIP  
MOTIVACIÓN 1

ART. 113  
FRACC I LFTAIP  
MOTIVACION 2

147

NÚMERO DE FOLIO: 2527

A.P.: PGR/SEIDO/UEIDCS/331/2014

0149

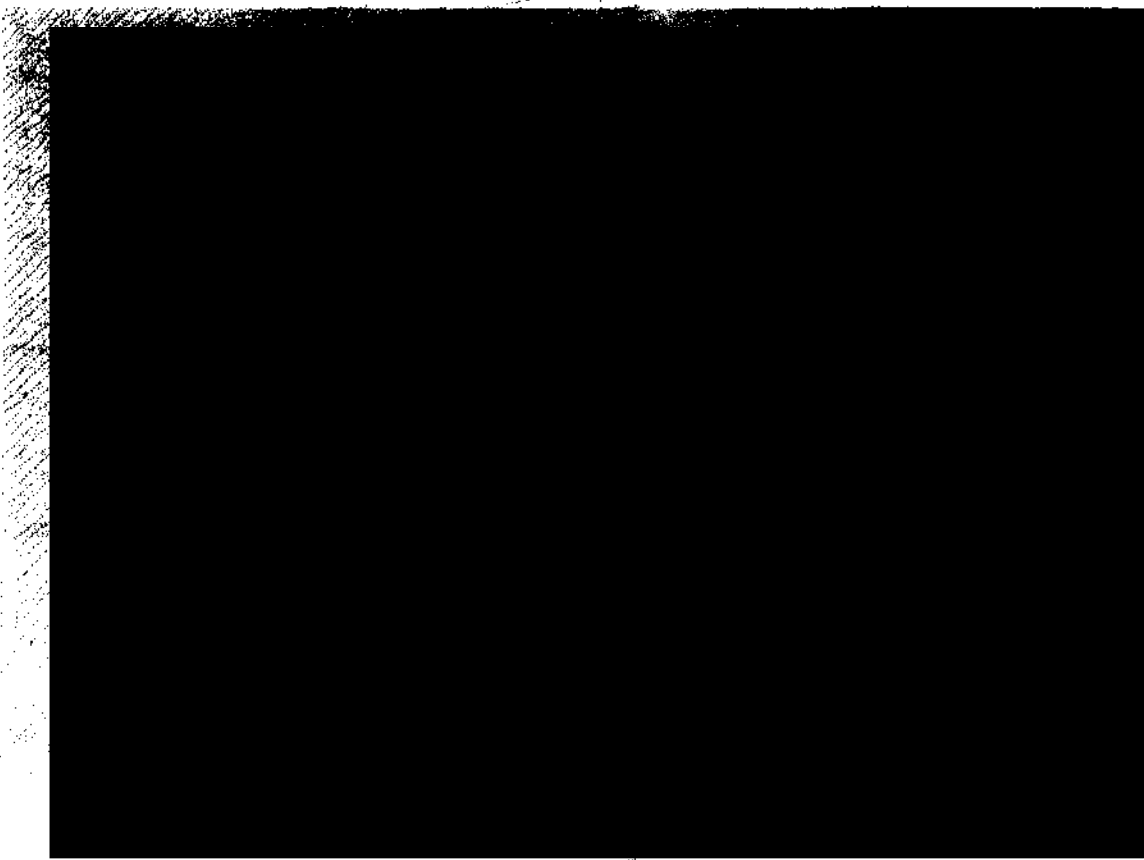

Rev.:

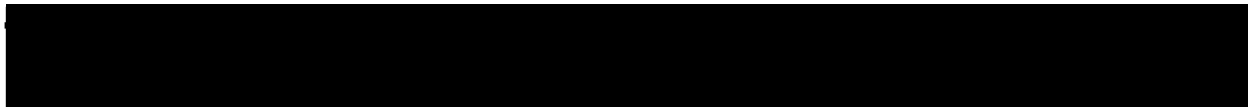

ART. 110  
FRACC. V, VII  
LFTAIP  
MOTIVACIÓN 1

ART. 113  
FRACC I LFTAIP  
MOTIVACION 2

798

Asamblea Legislativa de la República de El Salvador  
Comisión de Investigación y Control de la Administración Pública  
Dirección General de Laboratorios y Análisis de Drogas  
Departamento de Toxicología Forense

**NÚMERO DE FOLIO: 2527**

**A.P.: PGR/SEIDO/UEIDCS/331/2014**

0150



Rev.: 0

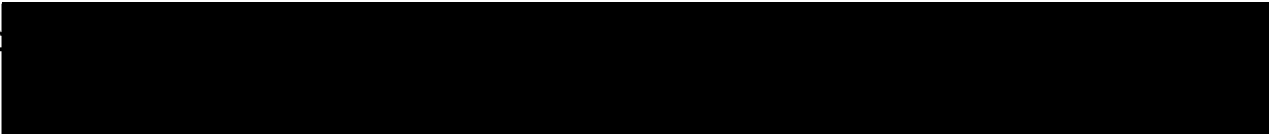

ART.110  
FRACC. V,VII  
LFTAIP  
MOTIVACIÓN 1

ART. 113  
FRACC I LFTAIP  
MOTIVACION 2

149

NÚMERO DE FOLIO: 2527

A.P.: PGR/SEIDO/UEIDCS/331/2014

0151

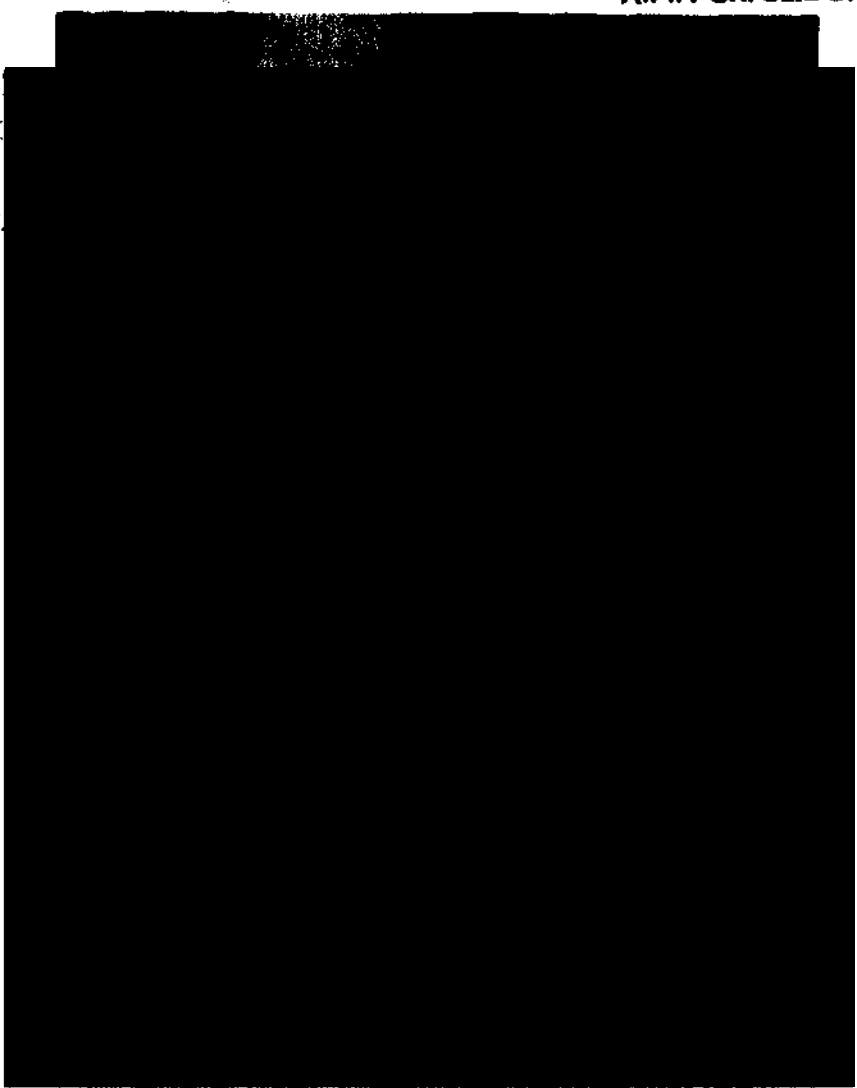

Rev.



ART.110  
FRACC. V,VII  
LFTAIP  
MOTIVACIÓN 1

ART. 113  
FRACC I LFTAIP  
MOTIVACION 2

150

NÚMERO DE FOLIO: 2527

A.P.: PGR/SEIDO/UEIDCS/331/2014

0152

SECRETARÍA DE JUSTICIA Y FALSA  
SECRETARÍA DE JUSTICIA Y FALSA  
SECRETARÍA DE JUSTICIA Y FALSA

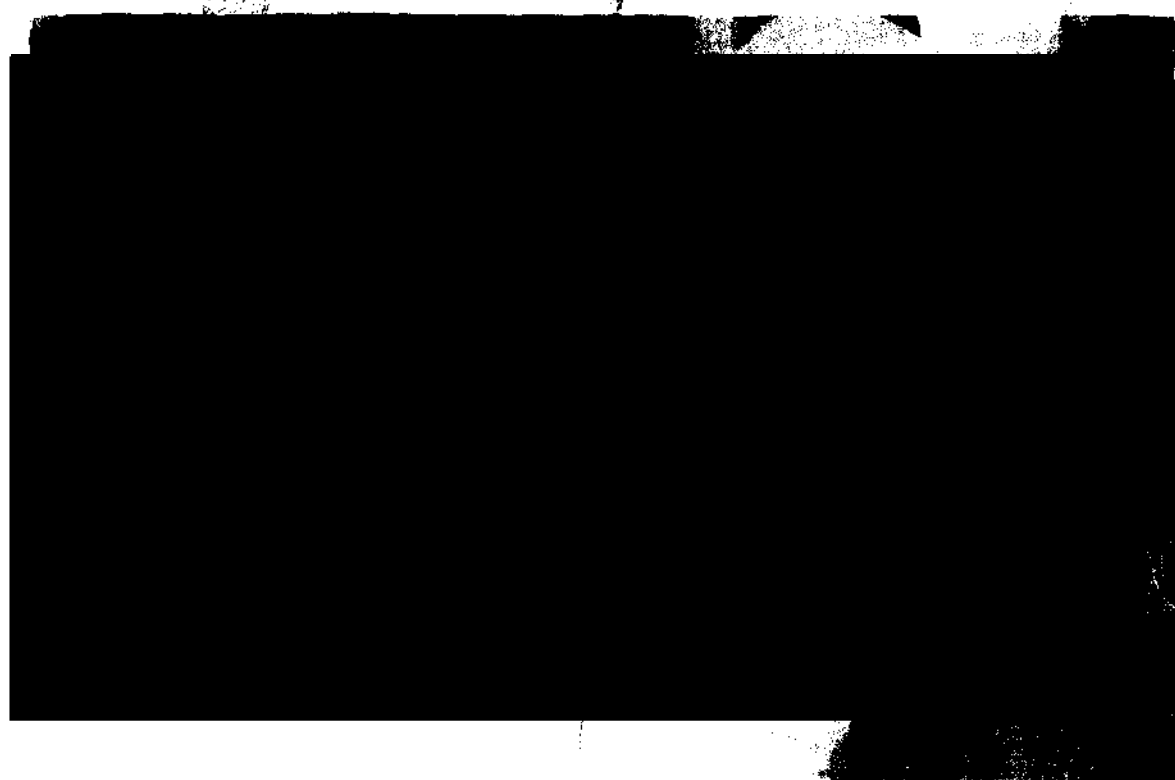
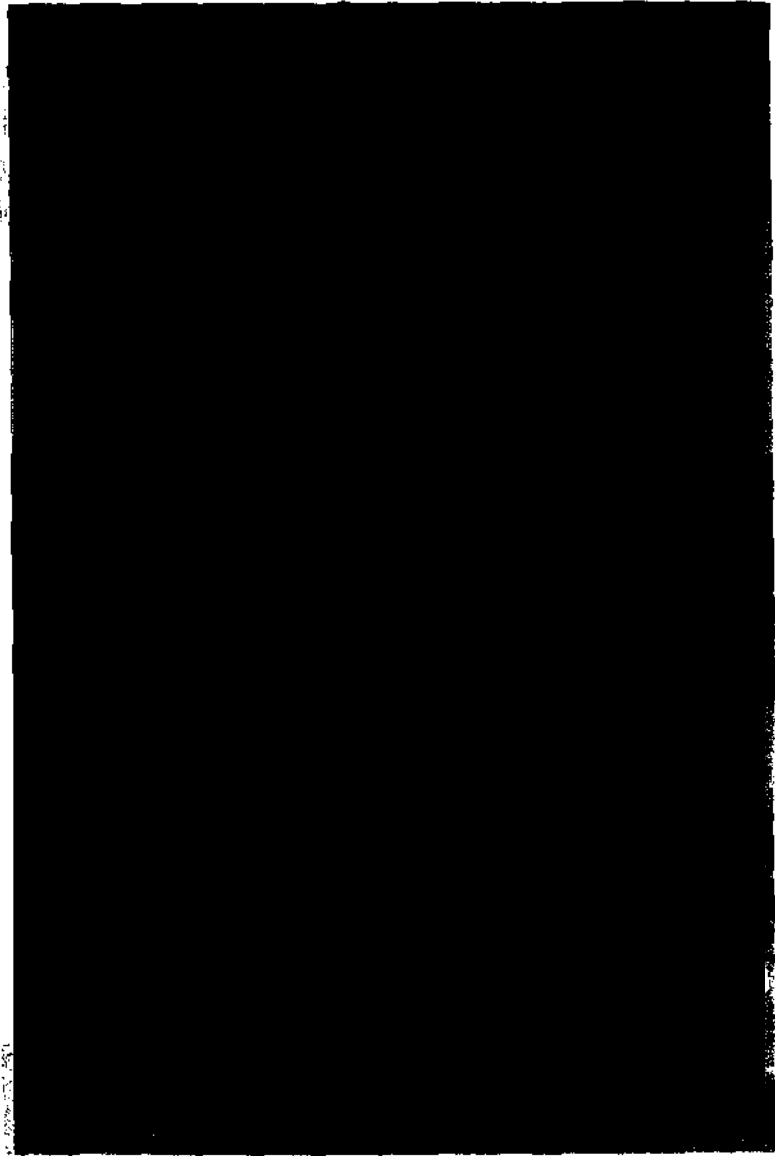

Re

ART.110  
FRACC. V,VII  
LFTAIP  
MOTIVACIÓN 1

ART. 113  
FRACC I LFTAIP  
MOTIVACION 2

151

NÚMERO DE FOLIO: 2527

A.P.: PGR/SEIDO/UEIDCS/331/2014

0153

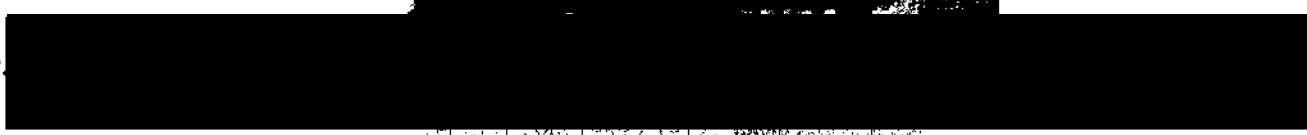
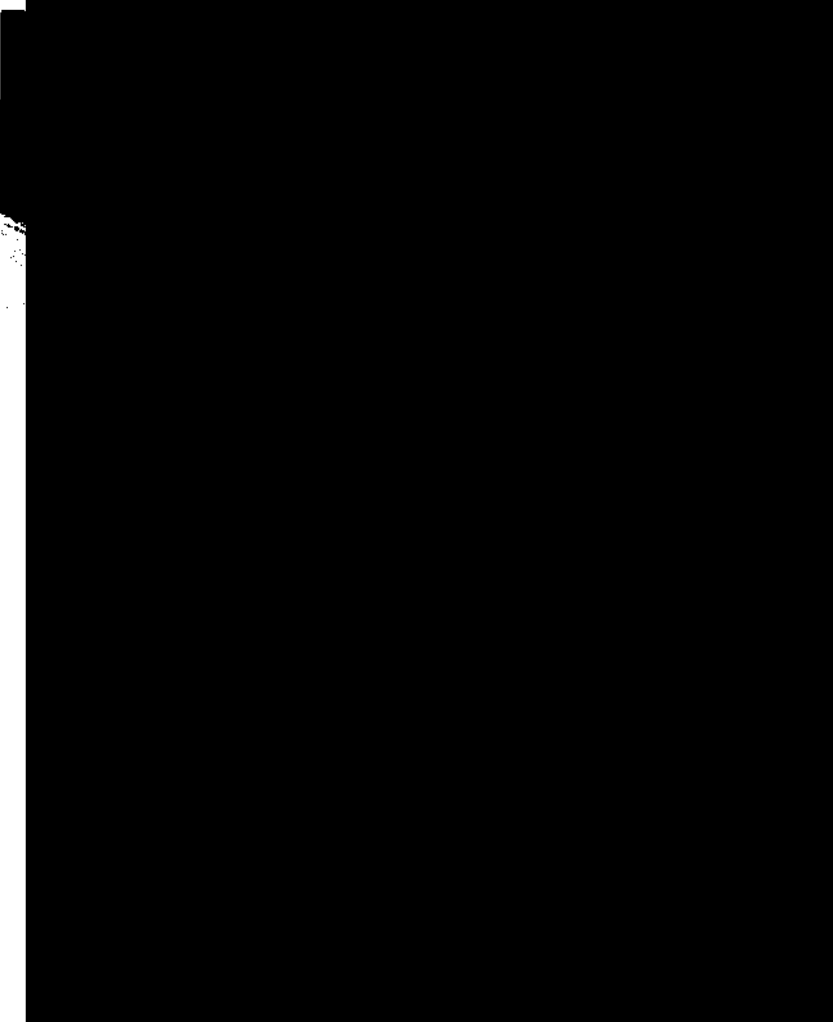
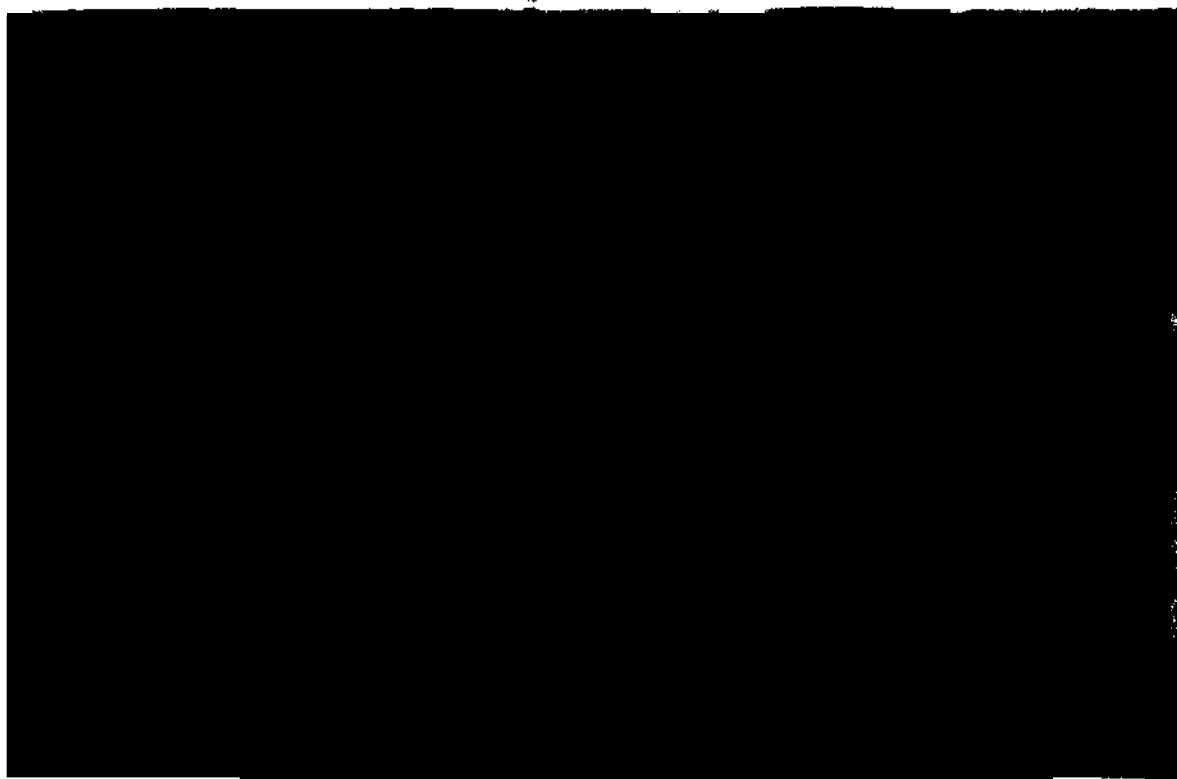

Rev.

ART.110  
FRACC. V,VII  
LFTAIP  
MOTIVACIÓN 1

ART. 113  
FRACC I LFTAIP  
MOTIVACION 2



152

SECRETARÍA DE SEGURIDAD PÚBLICA  
Comisión de Investigación y Fomento de la Justicia  
Unidad de Fomento de la Justicia  
Departamento de Investigación y Fomento

NÚMERO DE FOLIO: 2527

A.P.: PGR/SEIDO/UEIDCS/331/2014

0154

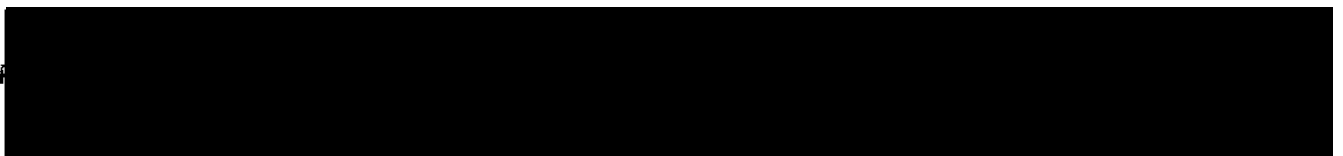
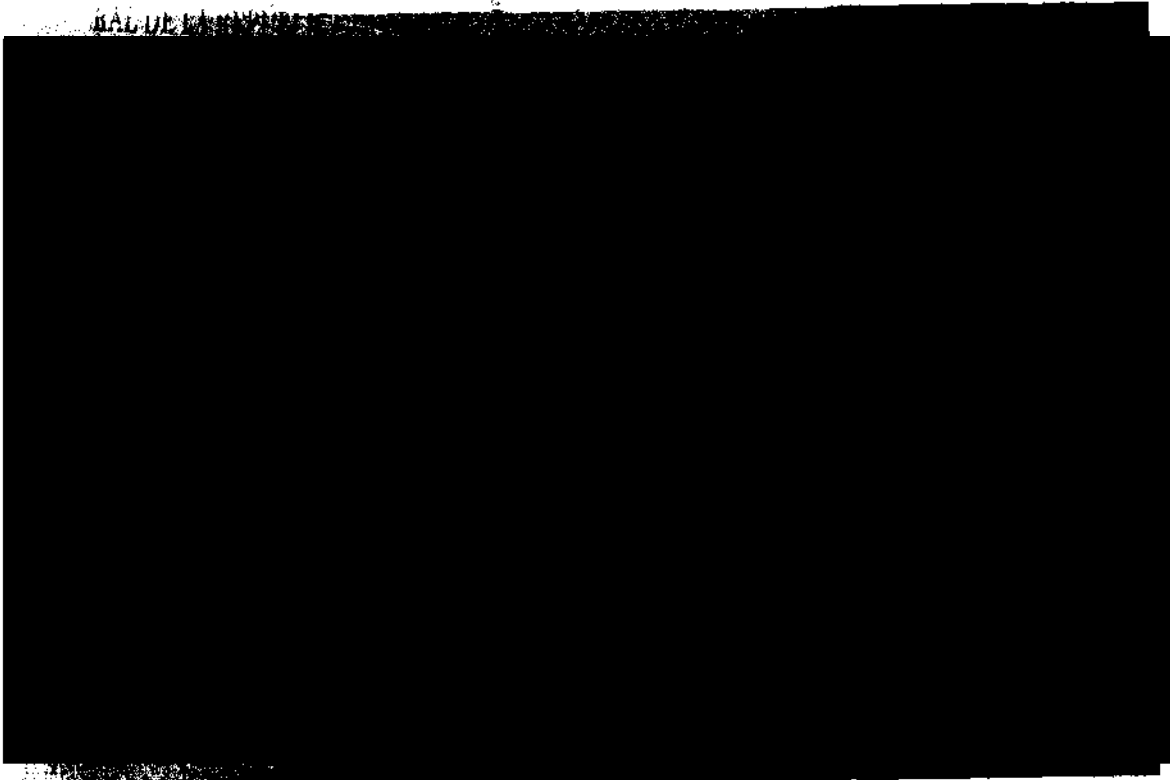

ART. 110  
FRACC. V, VII  
LFTAIP  
MOTIVACIÓN 1

ART. 113  
FRACC I LFTAIP  
MOTIVACION 2

158

**NÚMERO DE FOLIO: 2527**

**A.P.: PGR/SEIDO/UEIDCS/331/2014**

0155



LABORATORIO  
DE FOTOGRAFÍA  
FOTOGRAFÍA  
EN INYECT  
DE LA SECCIÓN

07

ART. 110  
FRACC. V, VII  
LFTAIP  
MOTIVACIÓN 1

ART. 113  
FRACC I LFTAIP  
MOTIVACION 2

154

NÚMERO DE FOLIO: 2527

A.P.: PGR/SEIDO/UEIDCS/331/2014

0156

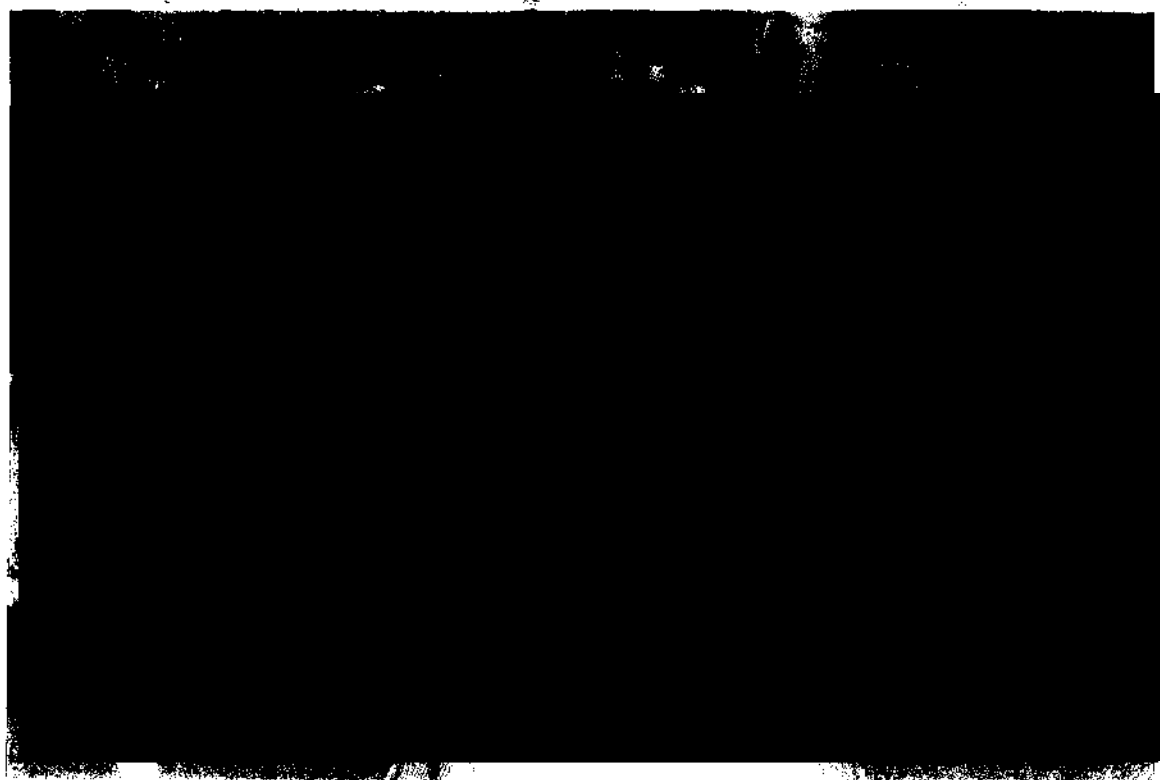

Rev.: 01



ART. 110  
FRACC. V, VII  
LFTAIP  
MOTIVACIÓN 1

ART. 113  
FRACC I LFTAIP  
MOTIVACION 2

155

AGENCIA PARA EL PROCESAMIENTO DE LOS RECURSOS  
CONSTITUCIONALES Y DEMANDAS DE AMPARO  
DIRECCIÓN GENERAL DE LABORATORIO FORENSE  
Departamento de Investigación Forense

**NÚMERO DE FOLIO: 2527**

**A.P.: PGR/SEIDO/UEIDCS/331/2014**

0157

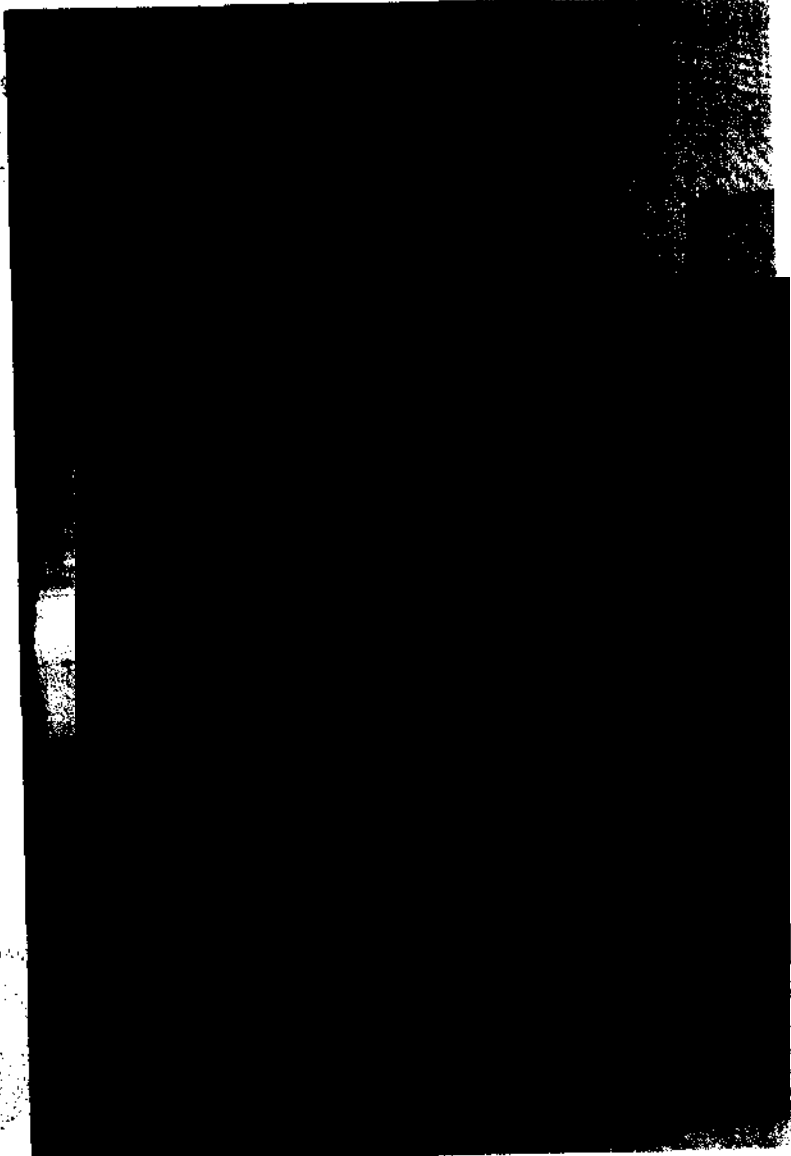

Rev.:

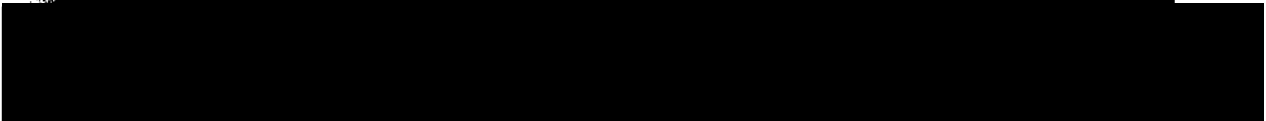

ART.110  
FRACC. V,VII  
LFTAIP  
MOTIVACIÓN 1

ART. 113  
FRACC I LFTAIP  
MOTIVACION 2

156

NÚMERO DE FOLIO: 2527

A.P.: PGR/SEIDO/UEIDCS/331/2014

0158

Se le informa que el presente  
documento es una copia de  
origen de la información  
investigada.



SE LE INFORMA QUE  
ESTE DOCUMENTO  
ES UNA COPIA DE  
ORIGEN DE LA  
INFORMACIÓN  
INVESTIGADA.

Rev.: 0



157

**SUBPROCURADURÍA ESPECIALIZADA EN INVESTIGACIÓN DE DELINCUENCIA ORGANIZADA UNIDAD ESPECIALIZADA EN INVESTIGACIÓN DE DELITOS CONTRA LA SALUD**

0159

**AVERIGUACIÓN PREVIA: PGR/SEIDO/UEIDCS/331/2014**

**RECEPCIÓN DE DOCUMENTO**

--- En la Ciudad de México, Distrito Federal, [REDACTED]

--- **TÉNGASE** por recibido el oficio con número de volante 3586 y número de folio 676, de fecha 26 de enero de 2015, procedente de la oficina [REDACTED]

[REDACTED]

**ACUERDA**

--- PRIMERO.- [REDACTED]

--- SEGUNDO.- [REDACTED]

**CÚMPLASE**

--- **ASÍ LO ACORDÓ Y FIRMA EL MAESTRO** [REDACTED], **AGENTE DEL MINISTERIO PÚBLICO DE LA FEDERACIÓN QUIEN ACTUA EN FORMA LEGAL ANTE LA PRESENCIA DE DOS TESTIGOS DE ASISTENCIA, QUIENES AL FINAL FIRMAN Y DAN FE**

**DAMOS FE**

[REDACTED]

[REDACTED]

158

0160

CONTROL Y SEGUIMIENTO DE DOCUMENTACIÓN EXTERNA

Volante

|                     |
|---------------------|
| Fecha de recepción: |
| Destinatario:       |
| Remitente:          |
| Turnado a:          |
| Entidad:            |

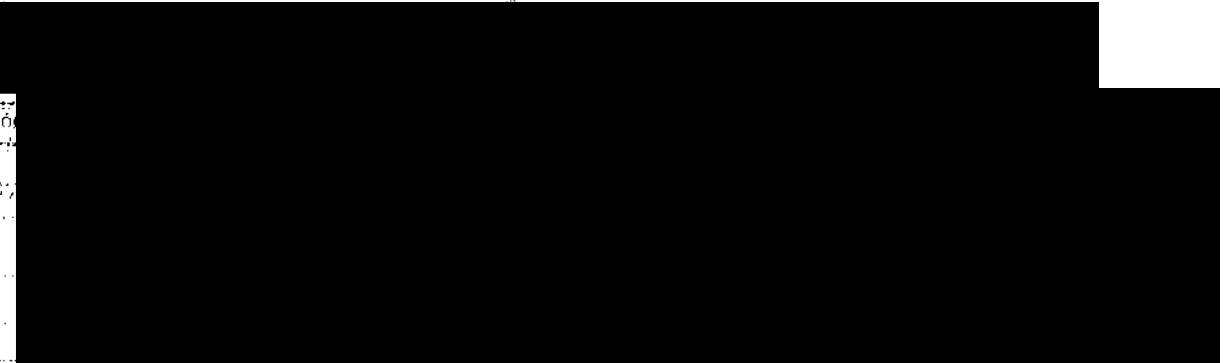

|         |                  |         |   |
|---------|------------------|---------|---|
| Asunto: | EL QUE SE INDICA | Anexos: | 0 |
|---------|------------------|---------|---|

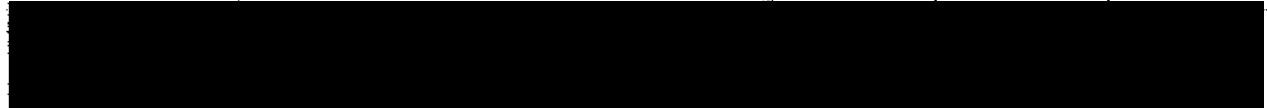

|   |          |                            |
|---|----------|----------------------------|
| Instrucciones:                          | Tramite: | PARA SU ATENCIÓN Y EFECTOS |
| PARA SU ATENCIÓN Y EFECTOS PROCEDENTES. |          |                            |

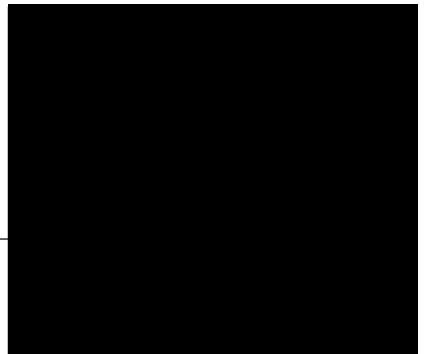

159

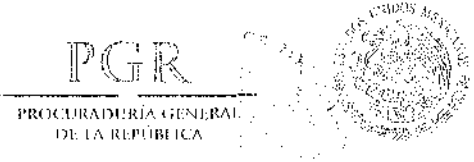

0161

NÚMERO DE FOLIO: 2530  
NÚMERO DE AVERIGUACIÓN PREVIA:  
PGR/SEIDO/UEIDCS/331/2014

ASUNTO: **PROPUESTA DE PERITOS**

México, D. F., a 14 de enero de 2015.

2015, Año del Generalísimo José María Morelos y Pavón".

**Licenciado**

[Redacted Name]

Agente del Ministerio Público de la Federación  
Unidad Especializada en Investigación de  
Delitos Contra la Salud  
Subprocuraduría Especializada en  
Investigación de Delincuencia Organizada  
Presente.

Por instrucciones superiores, con fundamento en el artículo 10, fracción IV de la Ley Orgánica de la Procuraduría General de la República publicada en el Diario Oficial de la Federación el día 29 de mayo de 2009, y de los numerales 3 inciso G), 6, 12, 40 y 87 del Reglamento de la citada Ley publicado en el Diario Oficial de la Federación el 23 de julio de 2012, y al Acuerdo A/238/12 artículo primero, fracción XI, numeral 3, en atención a su **oficio número** [Redacted] de [Redacted] de [Redacted].

Con fundamento en lo previsto en los numerales 22 fracción I, inciso d) y 25 de la Ley Orgánica de la Procuraduría General de la República, me doy por enterado del contenido de su oficio, informándole que se proponen como peritos en materia de **VALUACIÓN** a la LIC. [Redacted] solicitud.

Sin otro particular, aprovecho la oportunidad para saludarlo y agradecer su consideración.

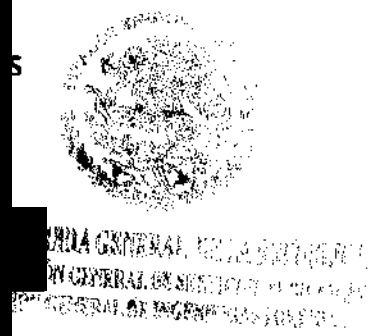

Ref: IT-VA-01

IO-VA-01



Subprocuraduría Especializada en Investigación de Delincuencia Organizada  
Unidad Especializada en Investigación de Delitos Contra la Salud

A. P. PGR/SEIDO/UEIDCS/331/2014.

**ACUERDO DE RECEPCIÓN DE DOCUMENTOS.**

--- En la Ciudad de México, Distrito Federal a veintisiete de enero del dos mil quince.

--- Ténganse por recibido el volante 3783 con folio [REDACTED] [REDACTED] [REDACTED]  
[REDACTED] [REDACTED] [REDACTED] [REDACTED]  
[REDACTED] [REDACTED] os [REDACTED]  
[REDACTED]  
[REDACTED]

--- Por lo anteriormente expuesto y con fundamento en lo dispuesto por los artículos 2 y 3 de la Ley Federal Contra la Delincuencia Organizada, por los artículos 15, 16, 19, 208 del Código Federal de Procedimientos Penales, 2, de la 4 fracción I, inciso A, de la Ley Orgánica de la Procuraduría General de la República y 3, 13 y 29 de su Reglamento, es

**ACUERDA:**

--- **ÚNICO:** Tener por recibido el documento de mérito debiendo agregarse a la presente Averiguación Previa para que surta sus efectos legales dentro de la misma.

**CUMPLASE**

--- Así lo acordó y firma el licenciado [REDACTED], Agente del Ministerio Público de la Federación adscrito a la Unidad Especializada en Investigación de Delitos Contra la Salud de la Subprocuraduría Especializada en Investigación de Delincuencia Organizada, quien actúa con testigos de asistencia que al final firman y dan fe.

**DAMOS FE**

[REDACTED SIGNATURE]

[REDACTED SIGNATURE]

764

CONTROL Y SEGUIMIENTO DE DOCUMENTACIÓN EXTERNA

Volante:

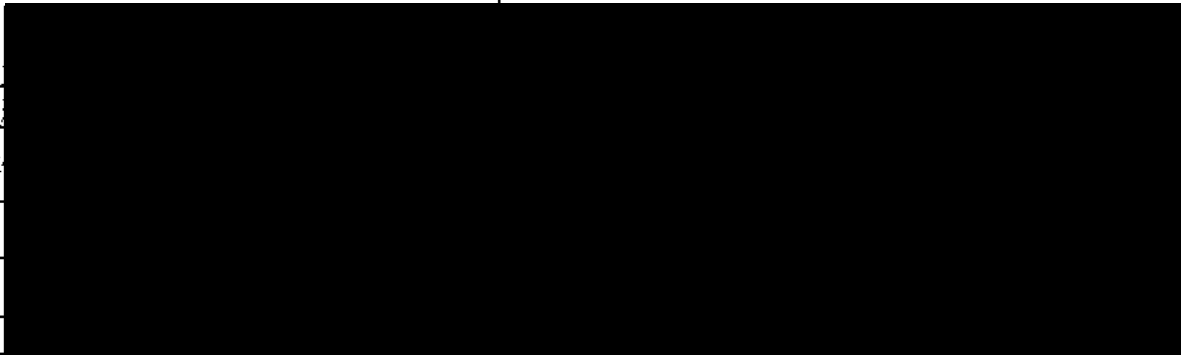

|                     |
|---------------------|
| Fecha de recepción: |
| Destinario:         |
| Remitente:          |
| Turnado a:          |
| Entidad:            |

|                         |                  |         |   |
|-------------------------|------------------|---------|---|
| Asunto:                 | EL QUE SE INDICA | Anexos: | 0 |
| SE REMITE SOBRE CERRADO |                  |         |   |

|                            |  |          |                             |
|----------------------------|--|----------|-----------------------------|
| Instrucciones:             |  | Tramite: | PARA SU ATENCIÓN Y EFECTOS. |
| PARA SU ATENCIÓN Y EFECTOS |  |          |                             |

M. DE LA REPUBLICA  
 SUBPROCURADURIA ESPECIALIZADA  
 EN INVESTIGACION DE DELINCUENCIA ORGANIZADA

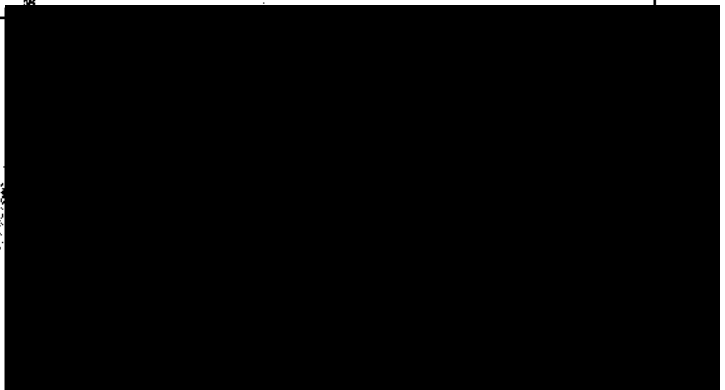
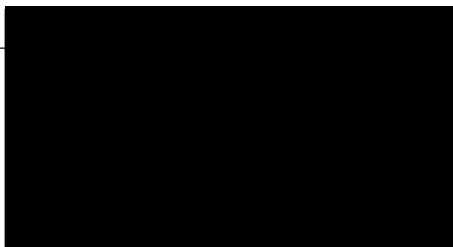

FOLIO 100  
EXP. 100  
MEXICO, D.F.  
SEPTIEMBRE 1998

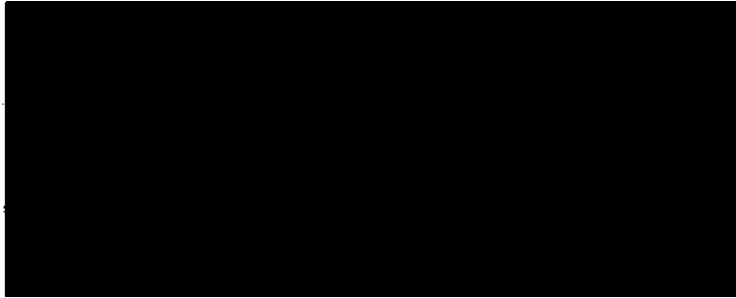

**SOBRE CERRADO**



SECRETARÍA DE  
ESTADOS  
SECRETARÍA DE  
RELACIONES EXTERNA  
SECRETARÍA DE  
TRANSPORTES Y  
COMUNICACIONES

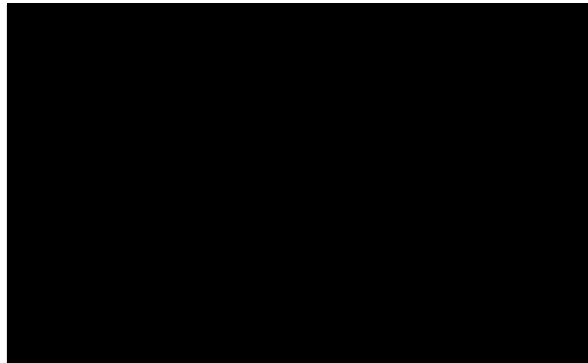

163



ISSSTE INSTITUTO MEXICANO DE SEGURIDAD SOCIAL  
SISTEMA NACIONAL DE AFILIACIÓN Y VIGENCIA

SECRETARÍA GENERAL  
Subdirección de Afiliación y Vigencia de Derechos  
Jefatura de Servicios de Coordinación Operativa del Sistema Nacional de Afiliación y Vigencia **0165**

"2015, Año del Generalísimo José María Morelos y Pavón."

  
Ley Federal de Transparencia y  
Acceso a la Información Pública  
Gubernamental  
Fecha de Clasificación: 23 de enero de 2015  
Unidad Administrativa: Subdirección de Afiliación y  
Vigencia de Derechos  
Confidencial   
Fundamento Legal: Artículo 18 fracción I y Artículo 19  
de la LFTAIPG  
Titular de la Unidad Administrativa: Lic. Carlos Augusto  
Mercado Sánchez  
Fecha de Desclasificación: 23 de enero de 2035

OFICIO NO. SG/SAVD/JSCOSNAV/01093/2015  
México, D.F. 23 de enero de 2015

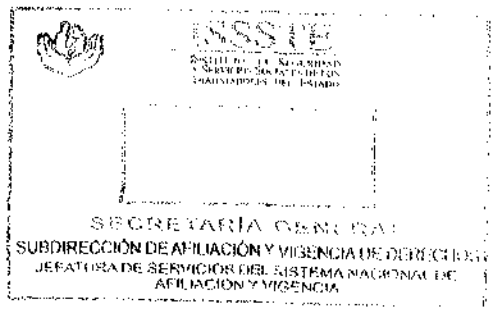

[Redacted]  
Agente del Ministerio Público de la Federación  
Subprocuraduría Especializada en  
Investigación de Delincuencia Organizada  
Unidad Especializada en Investigación de Delitos Contra la Salud  
Procuraduría General de la República  
Av. Paseo de la Reforma No. 75, 2º Piso.  
Col. Guerrero, C.P. 06300  
Del. Cuauhtémoc, D.F.

[Large redacted block]

cordial saludo.

DE LA SECRETARÍA  
GENERAL

[Redacted signature line]

RJCR\*ara

Av. Jesús García Corona 140 Piso 2 Ala "B", Col. Buenavista, Del. Cuauhtémoc, México, D.F., C.P. 06350  
Tel.: (55) 5140 9617 Ext. 12329.12584 [www.issste.gob.mx](http://www.issste.gob.mx)

ART. 110  
FRACC. V, VII  
LFTAIP  
MOTIVACIÓN 1

ART. 113  
FRACC I LFTAIP  
MOTIVACION 2

164

0166

**SUBPROCURADURÍA ESPECIALIZADA EN INVESTIGACIÓN DE DELINCUENCIA ORGANIZADA UNIDAD ESPECIALIZADA EN INVESTIGACIÓN DE DELITOS CONTRA LA SALUD**

**AVERIGUACIÓN PREVIA: PGR/SEIDO/UEIDCS/554/2014**

**RECEPCIÓN DE DOCUMENTO**

--- En la Ciudad de México, Distrito Federal, siendo las [REDACTED]

--- **TÉNGASE** por recibido el oficio con número de volante [REDACTED]

[REDACTED]

DA FE

de tener a la vista y es de acordarse y se: -----

**ACUERDA**

--- **PRIMERO.-** [REDACTED]

--- **SEGUNDO.-** [REDACTED]

[REDACTED]

**CÚMPLASE**

--- **ASÍ LO ACORDÓ Y FIRMA EL MAESTRO** [REDACTED], **AGENTE DEL MINISTERIO PÚBLICO DE LA FEDERACIÓN QUIEN ACTÚA EN FORMA LEGAL ANTE LA PRESENCIA DE DOS TESTIGOS DE ASISTENCIA, QUIENES AL FINAL FIRMAN Y DAN FE.** -----

**DAMOS FE**

[REDACTED]

DE LA REP  
EDUCACION  
EXC... ..

TE

[REDACTED]

[REDACTED]

165

CONTROL Y SEGUIMIENTO DE DOCUMENTACIÓN EXTERNA

Volante:

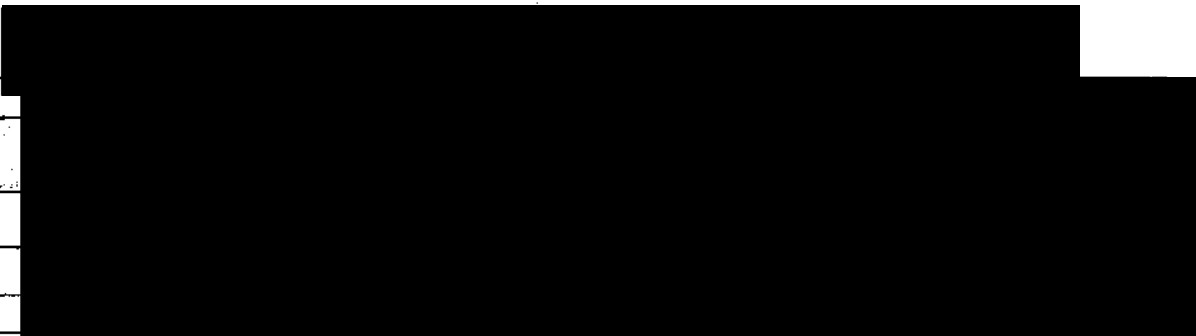

|                     |
|---------------------|
| Fecha de recepción: |
| Destinario:         |
| Remitente:          |
| Turnado a:          |
| Entidad:            |

|                          |                  |         |   |
|--------------------------|------------------|---------|---|
| Asunto:                  | EL QUE SE INDICA | Anexos: | 0 |
| SE REMITE SOBRE CERRADO. |                  |         |   |

|   |  |          |                            |
|---|--|----------|----------------------------|
| Instrucciones:                          |  | Tramite: | PARA SU ATENCIÓN Y EFECTOS |
| PARA SU ATENCIÓN Y EFECTOS PROCEDENTES. |  |          |                            |

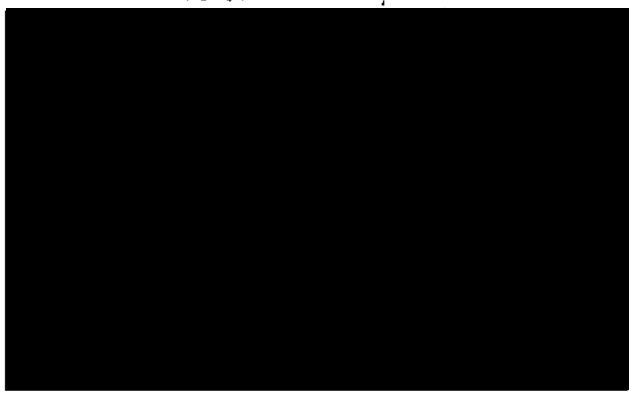



MUNICIPIO DE  
**QUERÉTARO**  
SECRETARÍA DE SEGURIDAD  
PÚBLICA MUNICIPAL



|                      |                               |
|----------------------|-------------------------------|
| Oficio No.           | SSPM/DJ/140/2015              |
| Oficio de referencia | SEIDO/UEIDCS/CGB/ACM/001/2014 |
| Expediente           | AP/PGR/SEIDO/UEIDCS/552/14    |
| Asunto:              | Informe                       |

166-  
0168

Santiago de Querétaro, Qro., [REDACTED]

Lic [REDACTED]  
Agente del Ministerio Público de la Federación  
Presente

Por instrucciones del [REDACTED]

[REDACTED]

Lo anterior con fundamento en los artículos 31, 34 fracciones I y XIX, y 39 fracciones II, IV y XI del Reglamento Orgánico de la Secretaría de Seguridad Pública del Municipio de Querétaro.

[REDACTED]

[REDACTED]

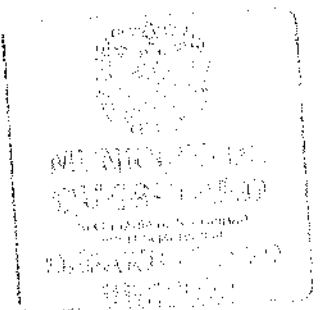

Tláloc 102, Col. Desarrollo San Pablo,  
Querétaro, Qro., C.P. 76130  
Tels. 01 [442] 217 85 19 y 217 85 40



**FORMATO UNIFORME DE RESPUESTAS EN MATERIA DE DERECHOS HUMANOS ATENCIÓN CIUDADANA, OFICIOS, ETC.)**  
REGION II

|                                |            |
|--------------------------------|------------|
| FECHA DE ATENCION              | [REDACTED] |
| NO. DE DOCUMENTO DE REFERENCIA | [REDACTED] |
| FOLIO O CLAVE DE REFERENCIA    | [REDACTED] |

FECHA DE RECEPCIÓN: S/F      FECHA LIMITE DE ENTREGA: 08/01/2015      FECHA DE RESPUESTA AL CIUDADANO:

|   |            |
|---|------------|
| NOMBRE DEL POLICIA<br>COMANDANTE U OFICIALES INVOLUCRADOS | [REDACTED] |
|---|------------|

|  |   |
|--|---|
| Día y hora en el que ocurrieron los hechos.  |   |
| Número de infracción, averiguación previa o motivo por el que se haya generado la realización de la presente Formato | Se da cumplimiento al oficio; SSPM/DGM/8929/2014, SEIDO/UEIDCS/CGB/ACM/001/2014, AP/PAGR/SEIDO/UEIDCS/552/2014, |

**Narración de los hechos por los cuales se emitió la presente**

Se da cumplimiento al oficio citado al rubro, se da el siguiente informe, en cuestión a la custodia de la casa ubicada en fraccionamiento residencial el refugio, cubriendo el servicio las unidades de esta secretaria apuntadas líneas arriba y dando hasta el momento una repuesta favorable ya que hasta el momento no sea tenido ningún contratiempo o problema al tener en custodia este domicilio, del 01 al 08 de enero del 2015.

|   |   |
|---|---|
| Datos complementarios que se quieran señalar. | Con fundamento en los artículos 1, 8, 11, 16, 17, 20, 21, 102, 115 y 123 apartado B fracción XIII de la Constitución Política de los Estados Unidos Mexicanos; a los Tratados y Convenios Internacionales de los que los Estados Mexicanos es parte; Código de Conducta para los Funcionarios Encargados de hacer cumplir la Ley, adoptado por la asamblea general de la ONU en su resolución de fecha 17 de septiembre de 1969 y Normativa y Práctica de los Derechos Humanos expedida por el alto Comisionado de las Naciones Unidas para los Derechos Humanos en el año 2013; 1, 2, 40, 41, 75 Y 77 de la Ley General del Sistema Nacional de Seguridad Pública; 1, 2, 3, 4, 5, 6, 8, 9, 10, 12, 14, 15, 16, 17, 18, 19, 20, 22, 23, 28, 114, 114 bis, de la Ley de Seguridad Pública para el Estado de Querétaro; 2, 3, 4, y 54 de la Ley de la Procuraduría General de Justicia del Estado de Querétaro; 1, 2, 5, 7, 32, 34, 44, 46 Y 48 del Reglamento Orgánico de la Secretaría de Seguridad Pública del Municipio de Querétaro; 1, 5, 17, y 18 del Reglamento del Personal Operativo de la Secretaría de Seguridad Pública del Municipio de Querétaro, 1,14 capitulo segundo, del reglamento del servicio profesional de carrera policial del municipio de Querétaro. |
|---|---|

|   |            |
|---|------------|
| DE LA SECRETARÍA DE SEGURIDAD PÚBLICA MUNICIPAL | [REDACTED] |
| FECHA DE EMISIÓN                                | [REDACTED] |
| FECHA DE RECEPCIÓN                              | [REDACTED] |
| FECHA DE RESPUESTA                              | [REDACTED] |

143





**DIRECCIÓN DE GUARDIA MUNICIPAL**  
**FORMATO UNICO DE RESPUESTAS EN TABLITA INFORMATIVA (SERVICIO CIUDADANO, OFICIOS, ETC.)**  
**REGION III**

|                                |  |
|--------------------------------|--|
| FECHA DE ATENCION              | 08 de enero de 2015  |
| NO. DE DOCUMENTO DE REFERENCIA | SSPM/DGM/8929/2014   |
| FOLIO O CLAVE DE REFERENCIA    | SEIDO/UEIDCS/CGB/ACM/001/2014,<br>AP/PAGR/SEIDO/UEIDCS/552/2014, |

FECHA DE RECEPCIÓN: S/F      FECHA LIMITE DE ENTREGA: 08/01/2015      FECHA DE RESPUESTA AL CIUDADANO:

|   |  |
|---|--|
| NOMBRE DEL POLICIA<br>COMANDANTE U OFICIALES INVOLUCRADOS |  |
|   |  |

|  |   |
|--|---|
| Día y hora en el que ocurrieron los hechos.  |   |
| Número de infracción, averiguación previa o motivo por el que se haya generado la realización de la presente Formato | Se da cumplimiento al oficio; SSPM/DGM/8929/2014,<br>SEIDO/UEIDCS/CGB/ACM/001/2014,<br>AP/PAGR/SEIDO/UEIDCS/552/2014, |

**Narración de los hechos por los cuales se da respuesta a la presente**

Se da cumplimiento al oficio citado al rubro, se da el siguiente informe, en cuestión a la custodia de la casa ubicada en fraccionamiento residencial el refugio, cubriendo el servicio las unidades de esta secretaría apuntadas líneas arriba y dando hasta el momento una repuesta favorable ya que hasta el momento no sea tenido ningún contratiempo o problema al tener en custodia este domicilio, en el mes de diciembre del 2014.

|   |   |
|---|---|
| Datos complementarios que se quieran señalar. | Con fundamento en los artículos 1, 8, 11, 16, 17, 20, 21, 102, 115 y 123 apartado B fracción XIII de la Constitución Política de los Estados Unidos Mexicanos; a los Tratados y Convenios Internacionales de los que los Estados Mexicanos es parte: Código de Conducta para los Funcionarios Encargados de hacer cumplir la Ley, adoptado por la asamblea general de la ONU en su resolución de fecha 17 de septiembre de 1969 y Normativa y Práctica de los Derechos Humanos expedida por el alto Comisionado de las Naciones Unidas para los Derechos Humanos en el año 2013; 1, 2, 40, 41, 75 Y 77 de la Ley General del Sistema Nacional de Seguridad Pública; 1, 2, 3, 4, 5, 6, 8, 9, 10, 12, 14, 15, 16, 17, 18, 19, 20, 22, 23, 28, 114, 114 bis, de la Ley de Seguridad Pública para el Estado de Querétaro; 2, 3, 4, y 54 de la Ley de la Procuraduría General de Justicia del Estado de Querétaro; 1, 2, 5, 7, 32, 34, 44, 46 Y 48 del Reglamento Orgánico de la Secretaría de Seguridad Pública del Municipio de Querétaro; 1, 5, 17, y 18 del Reglamento del Personal Operativo de la Secretaría de Seguridad Pública del Municipio de Querétaro, 1,14 capitulo segundo, del reglamento del servicio profesional de carrera policial del municipio de Querétaro. |
|---|---|

1430





171

0173

**SUBPROCURADURÍA ESPECIALIZADA EN INVESTIGACIÓN DE DELINCUENCIA ORGANIZADA UNIDAD ESPECIALIZADA EN INVESTIGACIÓN DE DELITOS CONTRA LA SALUD**

**AVERIGUACIÓN PREVIA: PGR/SEIDO/UEIDCS/331/2014**

**RECEPCIÓN DE DOCUMENTO**

- - - En la Ciudad de México, Distrito Federal, siendo las [REDACTED]

- - - **TÉNGASE** por recibido el oficio con número de volante [REDACTED]

[REDACTED]

se: -----

**ACUERDA**

- - - **PRIMERO.-** Agréguese a las presentes actuaciones el documento descrito en el presente acuerdo, lo anterior para que surta sus efectos legales correspondientes. ---  
- - - **SEGUNDO.-** Practíquense tantas y cuantas diligencias sean necesarias, tendientes al esclarecimiento de los hechos que se denuncian, a efecto de resolver, con oportunidad, lo que en derecho proceda. -----

**CÚMPLASE**

- - - **ASÍ LO ACORDÓ Y FIRMA EL MAESTRO [REDACTED], AGENTE DEL MINISTERIO PÚBLICO DE LA FEDERACION QUIEN ACTUA EN FORMA LEGAL ANTE LA PRESENCIA DE DOS TESTIGOS DE ASISTENCIA, QUIENES AL FINAL FIRMAN Y DAN FE.** -----

**DAMOS FE**

[REDACTED]

EL ARTÍCULO  
SEGUNDO  
DEL REGLAMENTO  
DE LA LEY  
DE LA DEFENSA

[REDACTED]

TESTIGOS DE ASISTENCIA

[REDACTED]

172

0174

CONTROL Y SEGUIMIENTO DE DOCUMENTACIÓN EXTERNA

Volante: [Redacted]

|                     |            |
|---------------------|------------|
| Fecha de recepción: | [Redacted] |
| Destinatario:       | [Redacted] |
| Remitente:          | [Redacted] |
| Turnado a:          | [Redacted] |
| Entidad:            | [Redacted] |

|   |                  |         |   |
|---|------------------|---------|---|
| Asunto:   | EL QUE SE INDICA | Anexos: | 0 |
| SE REMITE RESPUESTA A OFICIO UEIDCS/CGB/315/2015. |                  |         |   |

|   |          |                            |
|---|----------|----------------------------|
| Instrucciones:                          | Tramite: | PARA SU ATENCIÓN Y EFECTOS |
| PARA SU ATENCIÓN Y EFECTOS PROCEDENTES. |          |                            |

AL CELARER  
CC. [Redacted]

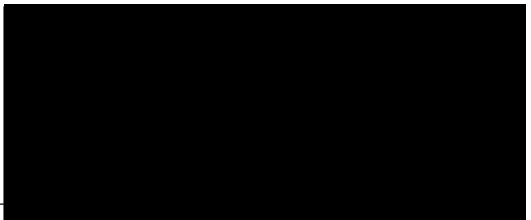
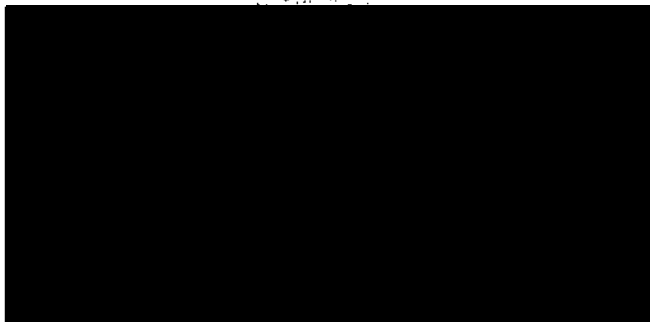

RECIBE:

173



0175

"2015, Año del Generalísimo José María Morelos y Pavón"

México, D.F., a 23 de enero de 2015

09 54 62 4A22/ 306

Licenciado

[Redacted]  
Agente del Ministerio Público de la Federación  
Unidad Especializada en Investigación de  
Delitos Contra la Salud  
Subprocuraduría Especializada en Investigación de  
Delincuencia Organizada  
Procuraduría General de la República  
Presente

RESERVADO: En su totalidad  
FECHA DE CLASIFICACIÓN: 23 de enero de 2015  
FUNDAMENTO LEGAL: Art. 13, Fracción V, 14 Fracción IV  
LFTAIPG  
PERIODO DE RESERVA: 12 años  
LIC. GRISEL CASTILLO CERVANTES  
Coordinador de Investigación y Asuntos de Defraudación del  
Instituto Mexicano del Seguro Social

AP/PGR/SEIDO/UEIDCS/331/2014

En atención a su oficio número

[Redacted]

La anterior información se proporciona para efectos del oficio que se contesta, y conforme a lo dispuesto en el artículo 22, fracción III, de la Ley del Seguro Social.

Atentamente

[Redacted signature block]

mmpa

SUBPROCURADURÍA ESPECIALIZADA EN INVESTIGACIÓN DE DELINCUENCIA ORGANIZADA UNIDAD ESPECIALIZADA EN INVESTIGACIÓN DE DELITOS CONTRA LA SALUD

0176

AVERIGUACIÓN PREVIA: PGR/SEIDO/UEIDCS/331/2014

RECEPCIÓN DE DOCUMENTO

--- En la Ciudad de México, Distrito Federal, siendo las [REDACTED]

--- TENGASE por recibido el oficio con número de volante [REDACTED]

[REDACTED]

ACUERDA

--- PRIMERO.- Agréguese a las presentes actuaciones el documento descrito en el presente acuerdo, lo anterior para que surta sus efectos legales correspondientes. ---  
--- SEGUNDO.- Practíquense tantas y cuantas diligencias sean necesarias, tendientes al esclarecimiento de los hechos que se denuncian, a efecto de resolver, con oportunidad, lo que en derecho proceda.

CÚMPLASE

--- ASÍ LO ACORDÓ Y FIRMA EL MAESTRO [REDACTED], AGENTE DEL MINISTERIO PÚBLICO DE LA FEDERACIÓN QUIEN ACTUA EN FORMA LEGAL ANTE LA PRESENCIA DE DOS TESTIGOS QUIENES AL FINAL FIRMAN Y DAN FE.

DAMOS FE

DE LA DEPENDENCIA  
NOMBRE  
CARRERA

[REDACTED]

TESTIGO [REDACTED] CIA

[REDACTED]

175

CONTROL Y SEGUIMIENTO DE DOCUMENTACIÓN EXTERNA

0177

Volante: [REDACTED]

|                     |            |
|---------------------|------------|
| Fecha de recepción: | [REDACTED] |
| Destinatario:       | [REDACTED] |
| Remitente:          | [REDACTED] |
| Turnado a:          | [REDACTED] |
| Entidad:            | [REDACTED] |

|   |                  |         |   |
|---|------------------|---------|---|
| Asunto:   | EL QUE SE INDICA | Anexos: | 0 |
| SE REMITE SOBRE PROVENIENTE DEL S.A.T. QUE CONTIENE RESPUESTA A OFICIO UEIDCS/CGB/12961/2014. |                  |         |   |

|   |          |                            |
|---|----------|----------------------------|
| Instrucciones:                          | Trámite: | PARA SU ATENCIÓN Y EFECTOS |
| PARA SU ATENCIÓN Y EFECTOS PROCEDENTES. |          |                            |

[REDACTED]

[REDACTED]

RECIBE:





Oficio 500-02-2015

Asunto: Se proporciona información.

México, D.F., a 23 de enero de 2015.  
"2015, Año del Generalísimo José María Morelos y Pavón."

Mtro. [REDACTED]

Encargado de la Unidad Especializada en Investigación de Delitos Contra la Salud de la Procuraduría General de la República.  
Presente.

En relación al oficio [REDACTED]  
[REDACTED]  
[REDACTED]  
[REDACTED]  
[REDACTED]  
[REDACTED]

Todo lo anterior, se comunica para los efectos legales procedentes.

No omito manifestarle que dicha información y documentación se proporciona de conformidad con los artículos 180 del Código Federal de Procedimientos Penales y Séptimo fracción IX del "Acuerdo No. A/066/03 del Procurador General de la República, por el que se delegan diversas facultades a los servidores públicos que se indican" publicado en el Diario Oficial de la Federación del 24 de julio del 2003, misma que en términos del diverso 69 del Código Fiscal de la Federación y 14 fracción II, de la Ley Federal de Transparencia y Acceso a la Información Pública Gubernamental, debe considerarse como reservada de acuerdo a los Lineamientos Generales para la clasificación y desclasificación de la información de las Dependencias y Entidades de la Administración Pública Federal.

Hago propicia la ocasión para enviarle un cordial saludo.

**Atentamente**

En suplencia por ausencia del Administrador General de Auditoría Fiscal Federal, y del Administrador Central de Operación de la Fiscalización Nacional, con fundamento en los artículos 2, primer párrafo, apartado B, fracción III, inciso h), y 8, tercer párrafo del Reglamento Interior del Servicio de Administración Tributaria, publicado en el Diario Oficial de la Federación el 22 de octubre del 2007, y reformado mediante decretos publicados en el mismo Órgano Oficial el 29 de abril de 2010, 13 de julio de 2012 y 30 de diciembre del 2013, firma el **Administrador Central de Análisis Técnico Fiscal**

[REDACTED]

C.c.p. Act. José Genaro Ernesto Luna Vargas.- Administrador General de Auditoría Fiscal Federal.- Para su conocimiento.

MMC\*HHTH\*VRR.  
Exp. 430. Vol. AFP 4315 (P).

Para mayor información, favor de comunicarse al Centro de Operación de la Fiscalización Nacional, en el teléfono 011-55-5212770, al correo electrónico yorac@scf.fat.fed.rrtt.gob.mx y yorac@scf.fat.fed.rrtt.gob.mx



AA

ANEXO AL OFICIO No. 500-02-2015-

OFICIO: UEIDCS/CGB/12961/2014.  
AP. PGR/SEIDO/UEIDCS/331/2014.

CONTRIBUYENTE:

1. [REDACTED]

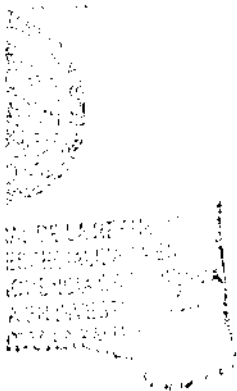

MMC\*HHTH\*VRR

Administración General de Auditoría Fiscal Federal  
Administración Central de Análisis Técnico Fiscal

178

0180

SUBPROCURADURÍA ESPECIALIZADA EN INVESTIGACIÓN DE DELINCUENCIA ORGANIZADA UNIDAD ESPECIALIZADA EN INVESTIGACIÓN DE DELITOS CONTRA LA SALUD

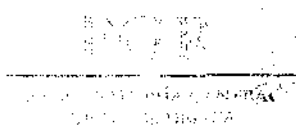

Subprocuraduría Especializada en Investigación de Delincuencia Organizada  
Unidad Especializada en Investigación de Delitos contra la Salud

AVERIGUACIÓN PREVIA: PGR/SEIDO/UEIDCS/554/2014

RECEPCIÓN DE DOCUMENTO

--- En la Ciudad de México, Distrito Federal, [REDACTED]

--- TÉNGASE por recibido el oficio número [REDACTED]

ACUERDA

- PRIMERO.- Agréguese a las presentes actuaciones el documento descrito en el presente acuerdo, lo anterior para que surta sus efectos legales correspondientes. -----
- SEGUNDO.- Practiquense tantas y cuantas diligencias sean necesarias, tendientes al esclarecimiento de los hechos que se denuncian, a efecto de resolver, con oportunidad, lo que en derecho proceda. -----

CÚMPLASE

--- ASÍ LO ACORDÓ Y FIRMA EL MAESTRO [REDACTED], AGENTE DEL MINISTERIO PÚBLICO DE LA FEDERACIÓN QUIEN ACTÚA EN FORMA LEGAL ANTE LA PRESENCIA DE DOS TESTIGOS DE ASISTENCIA, QUIENES AL FINAL FIRMAN Y DAN FE

DAMOS FE

AL DE LA REPUBLICA  
SPECIALIZADA  
UNIDAD ESPECIALIZADA  
EN INVESTIGACIÓN DE DELITOS CONTRA LA SALUD

TESTIGO

[REDACTED]

TESTIGOS DE ASISTENCIA

[REDACTED]





180

SUBDIRECCION QUERETARO

PROBANTE DE INSCRIPCION

INMOBILIARIO

CONTROL :

FECHA Y HORA DE RECEPCION :

DOCUMENTO : 2

Investigación  
PGR

SOLICITANTE :

MOVIMIENTOS

ACTO

DESCRIPCIÓN

FECHA Y HORA DE REGISTRO

DEMANDADO :

REGISTRADOR : LFAT/ANR/NRANABEL

AL SEÑOR  
JESUS ALBERTO  
CUEVA  
VENUSTIANO  
IBARRA

ART.110  
FRACC. V,VII  
LFTAIP  
MOTIVACIÓN 1

ART. 113  
FRACC I LFTAIP  
MOTIVACION 2



134

0183

QUERETARO

CONSTANCIA DE DETALLE DE INSCRIPCION  
PROVIDENCIA PRECAUTORIA

CONTROL : [REDACTED]  
FECHA Y HORA DE [REDACTED]  
[REDACTED]

PGR

SOLICITANTE [REDACTED]

SE ORDENA LA ANOTACION DE: EL [REDACTED]  
[REDACTED]

DERIVADO DE: [REDACTED]

MONTO DEL ADEUDO: 0 EN

DEMANDANTE:

DEMANDADO:

[REDACTED]



182  
0184

**SUBPROCURADURÍA ESPECIALIZADA EN INVESTIGACIÓN DE  
DELINCUENCIA ORGANIZADA UNIDAD ESPECIALIZADA EN  
INVESTIGACIÓN DE DELITOS CONTRA LA SALUD**

**AVERIGUACIÓN PREVIA: PGR/SEIDO/UEIDCS/331/2014**

**RECEPCIÓN DE DOCUMENTO**

--- En la Ciudad de México, Distrito Federal, [REDACTED]

--- **TÉNGASE** por recibido el oficio con número de [REDACTED]  
[REDACTED]  
[REDACTED]  
[REDACTED]  
[REDACTED]  
[REDACTED]  
[REDACTED]

**ACUERDA**

--- **PRIMERO.-** Agréguese a las presentes actuaciones el documento descrito en el presente acuerdo, lo anterior para que surta sus efectos legales correspondientes. ---  
--- **SEGUNDO.-** Practíquense tantas y cuantas diligencias sean necesarias, tendientes al esclarecimiento de los hechos que se denuncian, a efecto de resolver, con oportunidad, lo que en derecho proceda. ---

**CÚMPLASE**

--- **ASÍ LO ACORDÓ Y FIRMA EL MAESTRO [REDACTED], AGENTE DEL MINISTERIO PÚBLICO DE LA FEDERACIÓN QUIEN ACTUA EN FORMA LEGAL ANTE LA PRESENCIA DE DOS TESTIGOS DE ASISTENCIA, QUIENES AL FINAL FIRMAN Y DAN FE** ---

**DAMOS FE**

[REDACTED]

[REDACTED]

783

CONTROL Y SEGUIMIENTO DE DOCUMENTACIÓN EXTERNA

Volante: [REDACTED]

|                     |            |
|---------------------|------------|
| Fecha de recepción: | [REDACTED] |
| Destinario:         | [REDACTED] |
| Remitente:          | [REDACTED] |
| Turnado a:          | [REDACTED] |
| Entidad:            | [REDACTED] |

|   |                  |         |   |
|---|------------------|---------|---|
| Asunto:   | EL QUE SE INDICA | Anexos: | 0 |
| SE REMITE RESPUESTA A OFICIO SEIDO/UEIDCS/306/2015. |                  |         |   |

|   |          |                            |
|---|----------|----------------------------|
| Instrucciones:                          | Tramite: | PARA SU ATENCIÓN Y EFECTOS |
| PARA SU ATENCIÓN Y EFECTOS PROCEDENTES. |          |                            |

[REDACTED]

[REDACTED]

RECIBE:



184



"2015, Año del Generalísimo José María Morelos y Pavón"

|              |  |
|--------------|--|
| DEPENDENCIA: | PROCURADURÍA GENERAL DE JUSTICIA MILITAR |
| SECCIÓN:     | C.C.A.E.                                 |
| MESA:        | ÚNICA                                    |
| NUM. DE OF.  | S-VI-133                                 |
| EXPEDIENTE:  |  |

0186

SECRETARÍA DE LA DEFENSA NACIONAL  
PROCURADURÍA GENERAL DE JUSTICIA MILITAR

**ASUNTO:** Relacionado con la información que se indica.

Campo Mil. No. 1-A, D.F., a 26 de enero del 2015.

C. LIC. C [REDACTED]  
**AGENTE DEL MINISTERIO PÚBLICO DE LA FEDERACIÓN  
ADSCRITO A LA UNIDAD ESPECIALIZADA EN INVESTIGACIÓN  
DE DELITOS CONTRA LA SALUD DE LA S.E.I.D.O.**  
Av. Reforma No. 75, Col. Guerrero, Delg. Cuauhtémoc,  
México, D. F., C. P. 06030.

Con fundamento en lo previsto por los artículos 13 y 21 de la Constitución Política de los Estados Unidos Mexicanos, 29 fracción X de la Ley Orgánica de la Administración Pública Federal, 57, 58, 81 y 82 del Código de Justicia Militar y el Convenio de Colaboración celebrado por las diferentes Procuradurías del País, publicado en el Diario Oficial de la Federación el 23 de noviembre de 2012; y en relación a su oficio número **SEIDO/UEIDCS** [REDACTED]

[REDACTED]

Sin más por el momento, aprovecho la ocasión para enviarle un cordial saludo.

SU [REDACTED] CCIÓN.  
EL 1/er. AG [REDACTED] AL JUST. MIL.  
[REDACTED]  
DE LA UNIDAD  
ESPECIALIZADA  
EN INVESTIGACIÓN  
DE DELITOS  
CONTRA LA SALUD.

[REDACTED]

SUBPROCURADURÍA ESPECIALIZADA EN INVESTIGACIÓN DE DELINCUENCIA ORGANIZADA UNIDAD ESPECIALIZADA EN INVESTIGACIÓN DE DELITOS CONTRA LA SALUD

AVERIGUACIÓN PREVIA: PGR/SEIDO/UEIDCS/331/2014

RECEPCIÓN DE DOCUMENTO

En la Ciudad de México, Distrito Federal,

TENGASE por recibido el oficio con número de volante

[Redacted area containing illegible text]

ACUERDA

PRIMERO.- Agréguese a las presentes actuaciones el documento descrito en el presente acuerdo, lo anterior para que surta sus efectos legales correspondientes.

SEGUNDO.- Practíquense tantas y cuantas diligencias sean necesarias, tendientes al esclarecimiento de los hechos que se denuncian, a efecto de resolver, con oportunidad, lo que en derecho proceda.

CÚMPLASE

ASÍ LO ACORDÓ Y FIRMA EL MAESTRO

[Redacted signature area]

AL FINAL FIRMAN Y DAN FE.

DAMOS FE

RECEPCIÓN DE DOCUMENTO  
UNIDAD ESPECIALIZADA EN INVESTIGACIÓN DE DELITOS CONTRA LA SALUD

[Redacted area]

[Redacted area]

186

0188

SUBPROCURADURÍA ESPECIALIZADA  
EN INVESTIGACIÓN DE DELINCUENCIA ORGANIZADA.

PGR  
SECRETARÍA DE JUSTICIA Y GUSTO

CONTROL Y SEGUIMIENTO DE DOCUMENTACIÓN EXTERNA

Volante: [REDACTED]

|   |            |
|---|------------|
| Fecha de recepción:   | [REDACTED] |
| Destinario:   | [REDACTED] |
| Remitente:  | [REDACTED] |
| Turnado a:  | [REDACTED] |
| Entidad:  | [REDACTED] |
| Asunto:   | [REDACTED] |
| SE REMITE SOBRE Y OFICIO PROVENIENTES DE LA C.N.B.V. EN RELACIÓN CON LA A.P. PGR/SEIDO/UEIDCS/331/2014. |            |

|   |            |          |                            |
|---|------------|----------|----------------------------|
| Instrucciones:                          | [REDACTED] | Tramite: | PARA SU ATENCIÓN Y EFECTOS |
| PARA SU ATENCIÓN Y EFECTOS PROCEDENTES. |            |          |                            |

[REDACTED]

187

SUBPROCURADURÍA ESPECIALIZADA  
EN INVESTIGACIÓN DE DELINCUENCIA ORGANIZADA.  
DIRECCIÓN GENERAL ADJUNTA DE CONTROL Y ANALISIS  
"2015, Año del Generalísimo José María Morelos y Pavón"

0189

CONTROL Y SEGUIMIENTO DE DOCUMENTACIÓN EXTERNA

No Referencia [Redacted]

|                     |            |
|---------------------|------------|
| Fecha de recepción: | [Redacted] |
| Destinaria(o):      | [Redacted] |
| Remitente           | [Redacted] |
| Entidad:            | [Redacted] |

[Redacted]

[Redacted]

|                |         |                            |
|----------------|---------|----------------------------|
| Instrucciones: | Tramite | PARA SU ATENCIÓN Y EFECTOS |
| NO TIENE       |         |                            |

[Redacted]

SFIDO/DGACAF/0002/5

ART.110  
FRACC. V,VII  
LFTAIP  
MOTIVACIÓN 1

ART. 113  
FRACC I LFTAIP  
MOTIVACION 2

188

0190

SHCP

SECRETARÍA DE HACIENDA  
Y CRÉDITO PÚBLICO

2015. Año del Generalísimo José María Morelos y Pavón.



COMISIÓN NACIONAL  
BANCARIA Y DE VALORES

**Vicepresidencia de Supervisión de Procesos Preventivos**  
**Dirección General de Atención a Autoridades**  
Dirección General Adjunta de Atención a Autoridades D

México, D.F. a 28 de enero de 2015  
CNBV 214.464.11  
Oficio número 214-4/889211/2015  
Expediente 15010546-M

**PROCURADURÍA GENERAL DE LA REPÚBLICA**

Subprocuraduría Especializada en Investigación de Delincuencia Organizada  
Unidad Especializada en Delitos contra la Salud.  
Av. Paseo de la Reforma No. 75  
Col. Guerrero, Delegación Cuauhtémoc  
México, D.F. 06300

Lic. [REDACTED]  
Encargado del Despacho de la Subprocuraduría

ASUNTO: Se atiende su requerimiento de información.

Hacemos referencia a su oficio número [REDACTED]

Sobre el particular y de conformidad con lo dispuesto por los artículos 142 de la Ley de Instituciones de Crédito y 44, fracción I del Reglamento Interior de la Comisión Nacional Bancaria y de Valores, con el presente enviamos a usted copia del informe que rindió HSBC MÉXICO, S.A., así como un disco compacto y la documentación que en ese se indica.

Es de señalar que la información que se turna es bajo la más estricta responsabilidad de esa Autoridad, debiendo salvaguardar en todo momento lo previsto por la Ley Federal de Transparencia y Acceso a la Información Pública Gubernamental, así como al artículo 142 de la Ley referida en el párrafo anterior.

Por lo anterior, se da por atendido de manera parcial su requerimiento de información, manifestándole las seguridades de nuestra distinguida consideración.

DE LA SECRETARÍA DE HACIENDA Y CRÉDITO PÚBLICO

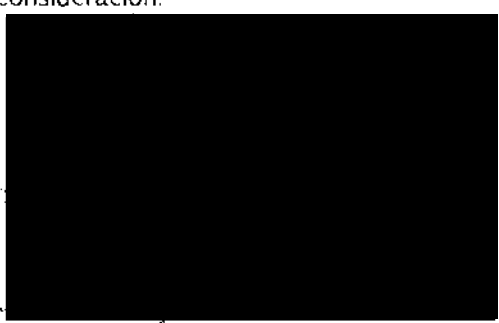

COMISIÓN NACIONAL  
BANCARIA Y DE VALORES  
DESPACHADO

28 ENE. 2015

DIR. GEN. ADJUNTA DE  
ATENCIÓN A AUTORIDADES

ART. 110  
FRACC. V, VII  
LFTAIP  
MOTIVACIÓN 1

ART. 113  
FRACC I LFTAIP  
MOTIVACION 2

189

SHCP

SECRETARÍA DE HACIENDA  
Y CRÉDITO PÚBLICO

2015, AS. Viced Generalísimo José María Morelos y Pavón".



CNBV 0191  
COMISIÓN NACIONAL  
BANCARIA Y DE VALORES

**Vicepresidencia de Supervisión de Procesos Preventivos**  
**Dirección General de Atención a Autoridades**  
Dirección General Adjunta de Atención a Autoridades D

México, D.F. a 28 de enero de 2015  
CNBV 214.464.11  
Oficio número 214-4/889211/2015  
Expediente 15010546-M

**PROCURADURÍA GENERAL DE LA REPÚBLICA**

Subprocuraduría Especializada en Investigación de Delincuencia Organizada  
Unidad Especializada en Delitos contra la Salud.  
Av. Paseo de la Reforma No. 75  
Col. Guerrero, Delegación Cuauhtémoc  
México, D.F. 06300

Lic. [Redacted]  
Encargado del Despacho de la Subprocuraduría

ASUNTO: Se atiende su requerimiento de información.

Hacemos referencia a su oficio número [Redacted]

Sobre el particular y de conformidad con lo dispuesto por los artículos 142 de la Ley de Instituciones de Crédito y 44, fracción I del Reglamento Interior de la Comisión Nacional Bancaria y de Valores, con el presente enviamos a usted copia del informe que rindió HSBC MÉXICO, S.A., así como un disco compacto y la documentación que en ese se indica.

Es de señalar que la información que se turna es bajo la más estricta responsabilidad de esa Autoridad, debiendo salvaguardar en todo momento lo previsto por la Ley Federal de Transparencia y Acceso a la Información Pública Gubernamental, así como al artículo 142 de la Ley referida en el párrafo anterior.

Por lo anterior, se da por atendido de manera parcial su requerimiento de información, manifestándole las seguridades de nuestra distinguida consideración.

DE LA REPUBLICA  
SUBPROCURADURIA ESPECIALIZADA EN INVESTIGACION DE DELINCUENCIA ORGANIZADA  
UNIDAD ESPECIALIZADA EN DELITOS CONTRA LA SALUD

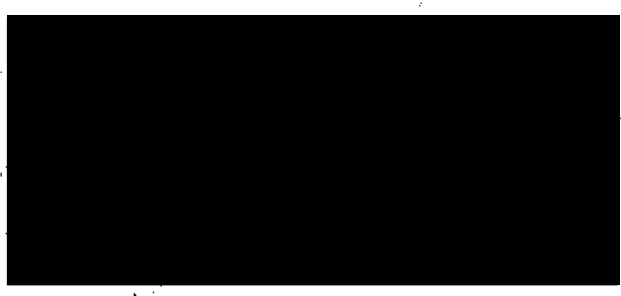

Anexo: Un sobre cerrado  
SMG



México, D. F., a 17 de Octubre de 2013.

COMISIÓN NACIONAL BANCARIA Y DE VALORES.  
VICEPRESIDENCIA DE SUPERVISIÓN DE PROCESOS PREVENTIVOS  
DIRECCIÓN GENERAL ADJUNTA DE ATENCIÓN DE REQUERIMIENTOS  
ESPECIALES

ATN.: [REDACTED]  
DIRECTOR GENERAL ADJUNTO DE  
ATENCIÓN DE REQUERIMIENTOS  
ESPECIALES

ASUNTO: INFORMACIÓN IMPORTANTE

En nombre y representación de HSBC México, S.A., Institución De Banca Múltiple Grupo Financiero HSBC (HSBC) personalidad que tengo debidamente acreditada en términos del testimonio notarial número [REDACTED] E:

Por políticas internas sobre el **RIESGO EN LA INFORMACIÓN** de HSBC los archivos electrónicos enviados a través de CD deberán ser codificados mediante una contraseña.

Así mismo se informa que la contraseña, que será utilizada para todos los requerimientos es: **CMP\_AtencionAutoridades**; misma que deberá ser enviada en el escrito de la CNBV a las Autoridades requirentes, es decir, que en nuestros escritos de respuesta NO se incluirá.

A fin de una mejor explicación, se anexa "**Manual de Procedimiento de para la Visualización de CD Codificados**".

Para cualquier duda favor de comunicarse con Andrea Haro Reynoso al teléfono 5721-6016.

Se anexa al presente escrito fojas útiles.

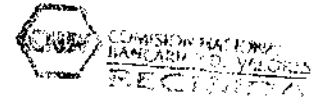

17 OCT 2013  
DIRECCIÓN GENERAL ADJUNTA DE ATENCIÓN DE REQUERIMIENTOS ESPECIALES



[REDACTED]



DIRECCIÓN DE ATENCIÓN A AUTORIDADES.  
ATENCIÓN A AUTORIDADES DE OPERACIONES ILÍCITAS  
PROCEDIMIENTO PARA VISUALIZACIÓN DE CD CODIFICADOS

Objetivo: Establecer un procedimiento de visualización de CD codificados a través de una contraseña, minimizando el riesgo de la información contenida en el mismo.

Procedimiento:

1. En primer lugar es necesario insertar el CD en la máquina
2. Posteriormente buscar la "Unidad D:" en la máquina y darle doble click:

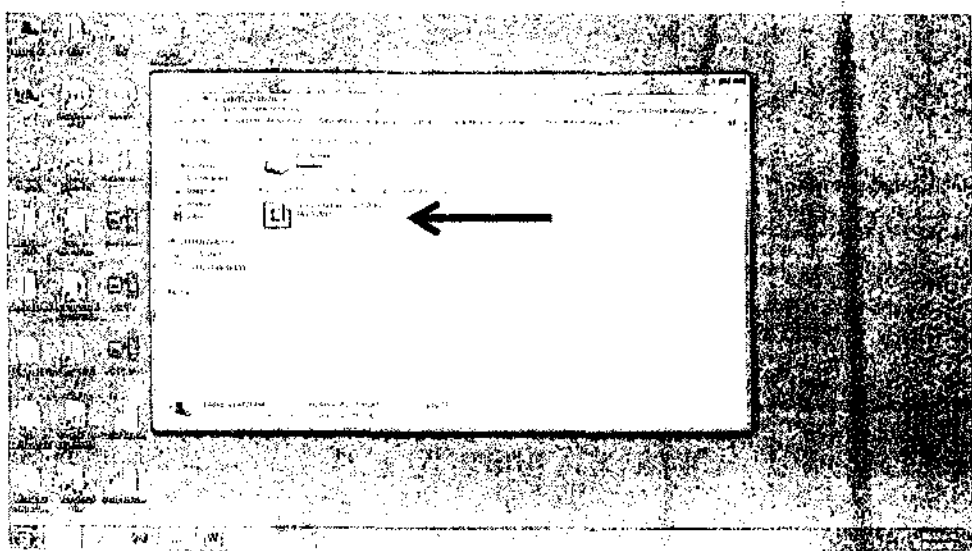

3. Abierta la "Unidad D:" únicamente se van a visualizar los programas de seguridad que se graban junto con la información solicitada por la Autoridad, en este punto NO se observará ningún archivo con información para la Autoridad:

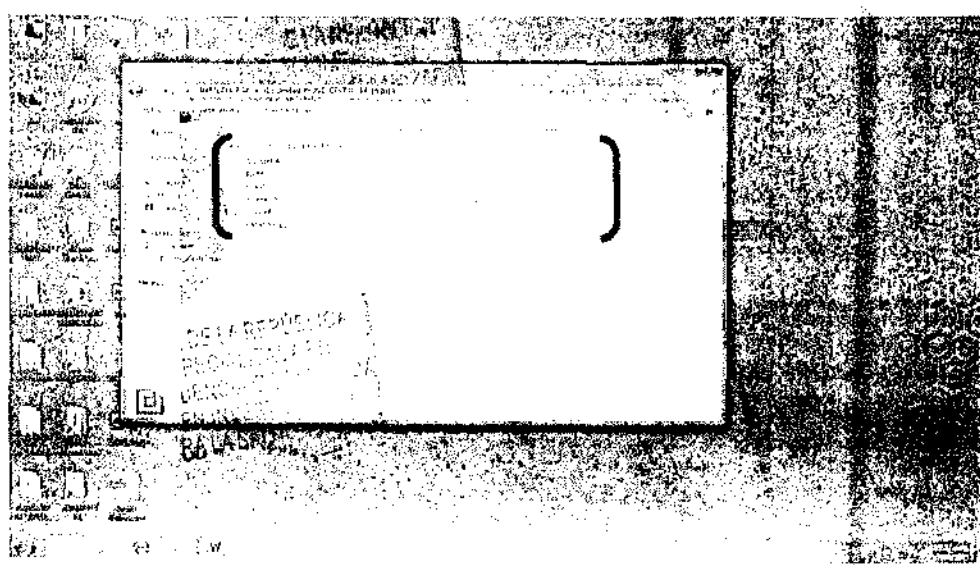

RESTRICTED - 1



|   |   |
|---|---|
|  | <p align="center"><b>DIRECCIÓN DE ATENCIÓN A AUTORIDADES.<br/>         ATENCIÓN A AUTORIDADES DE OPERACIONES ILÍCITAS<br/>         PROCEDIMIENTO PARA VISUALIZACIÓN DE CD CODIFICADOS</b></p> |
|---|---|

4. Debemos posicionarnos en el archivo que se llama "SVOLBRO" y darle doble click a fin de que se abra una nueva pantalla que nos solicita la contraseña:

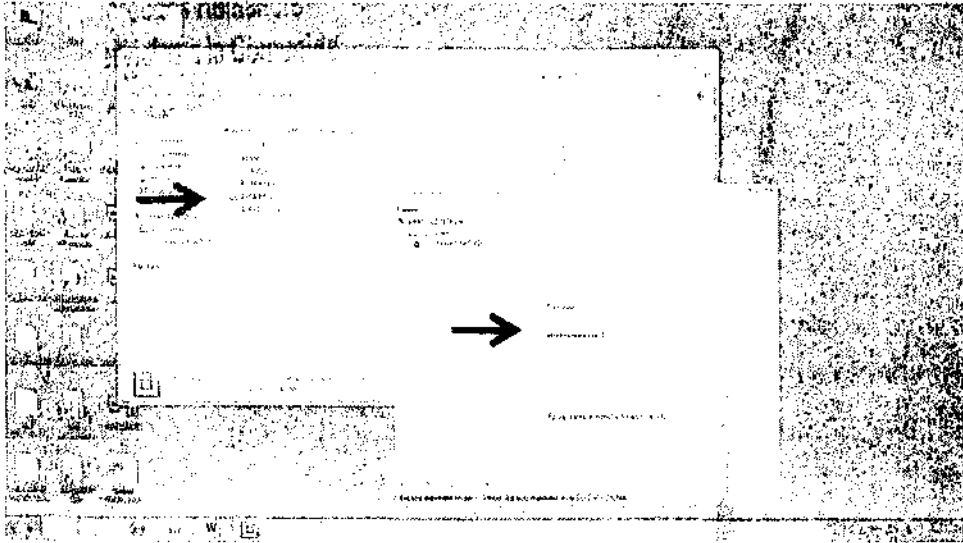

5. Ingresar contraseña: CMP\_AtencionAutoridades y darle "ENTER".

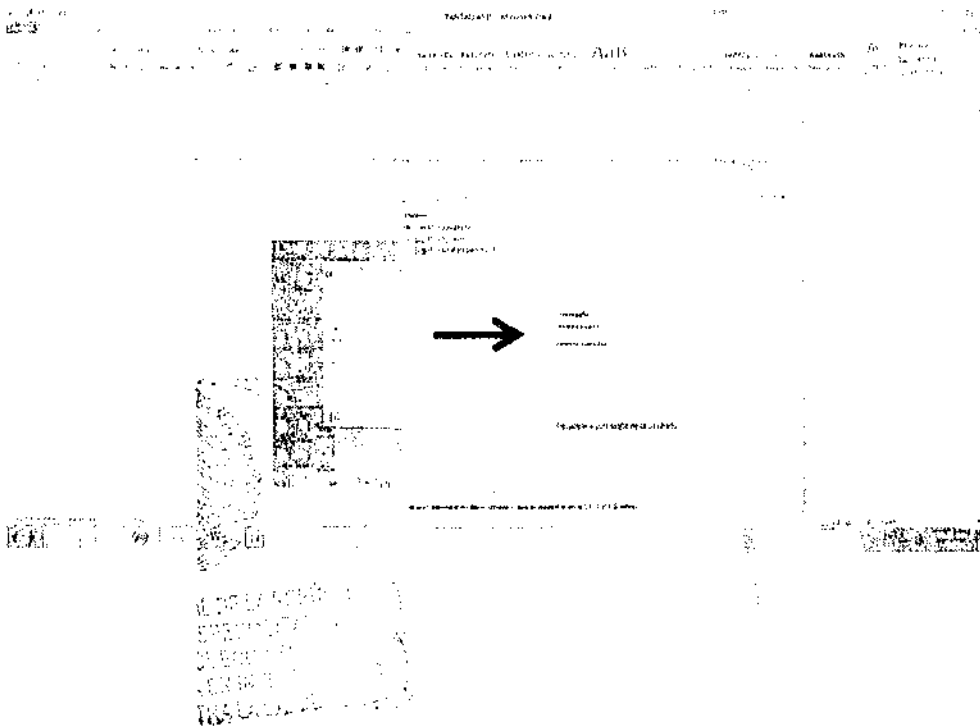

RESTRICTED - 2



6. A continuación se visualiza el programa y/o archivos solicitados por la Autoridad:

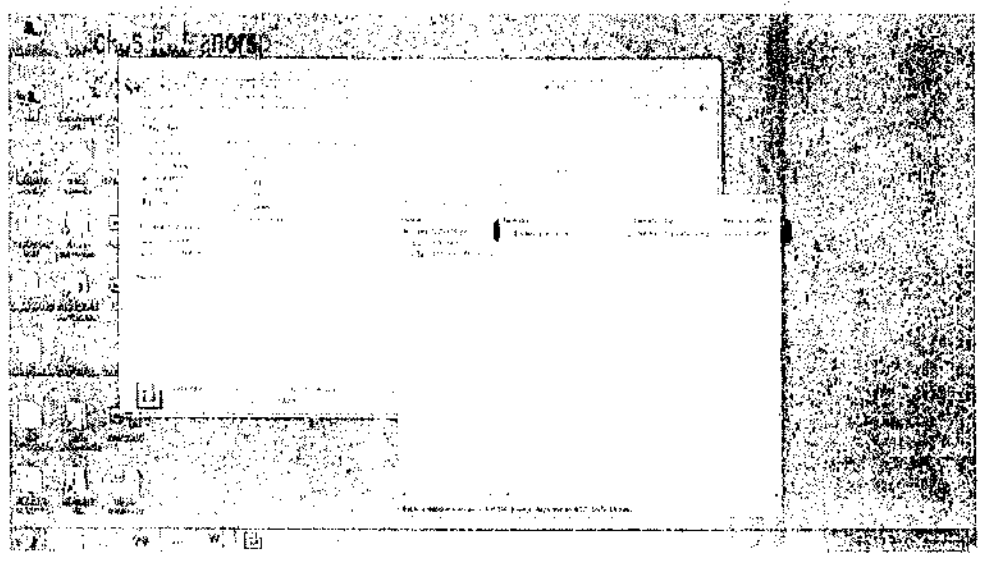

7. Se debe dar doble click al programa y/o archivo para poder visualizarlo, sin embargo, saldrá una leyenda que nos informa que los archivos no pueden ser editados, únicamente hay que darle "ACEPTAR":

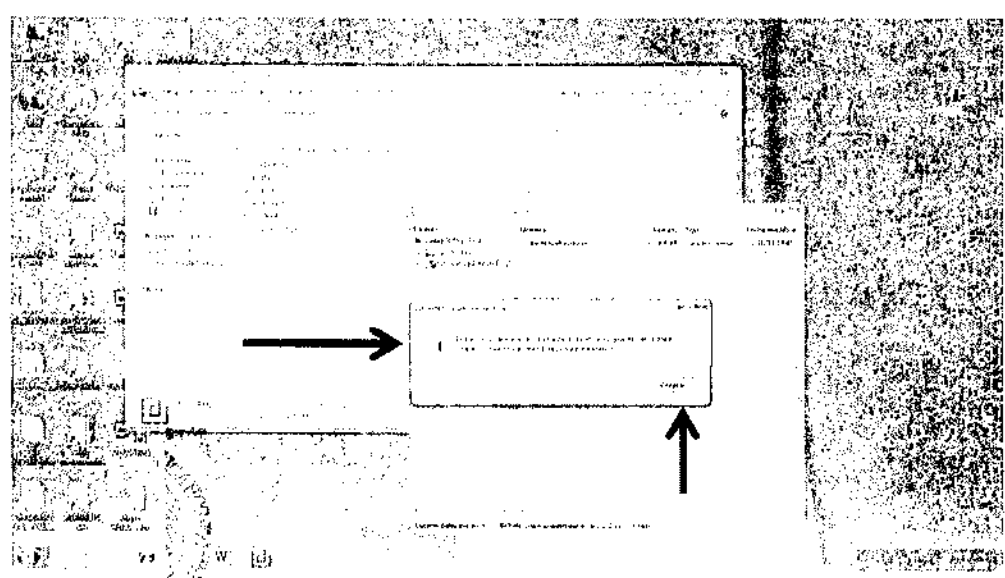

DEL ANEXO 1  
MOTIVACIÓN  
LFTAI  
A INVESTIGACIÓN  
DE LA CAUSA

RESTRICTED - 3

|   |   |
|---|---|
|  | <p align="center"><b>DIRECCIÓN DE ATENCIÓN A AUTORIDADES,<br/>         ATENCIÓN A AUTORIDADES DE OPERACIONES ILÍCITAS<br/>         PROCEDIMIENTO PARA VISUALIZACIÓN DE CD CODIFICADOS</b></p> |
|---|---|

- Finalmente se abre una nueva carpeta donde ya es posible revisar los programa y/o archivo, si es necesario se deberán guardar en el Disco Duro (Ejemplo el programa EvidenceReviewer para visualizar videos de seguridad)

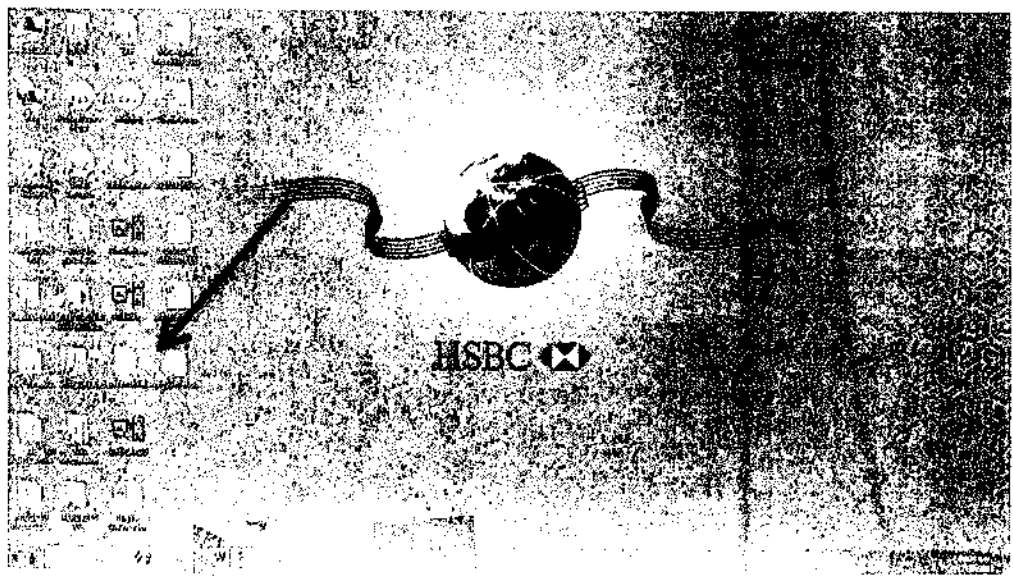
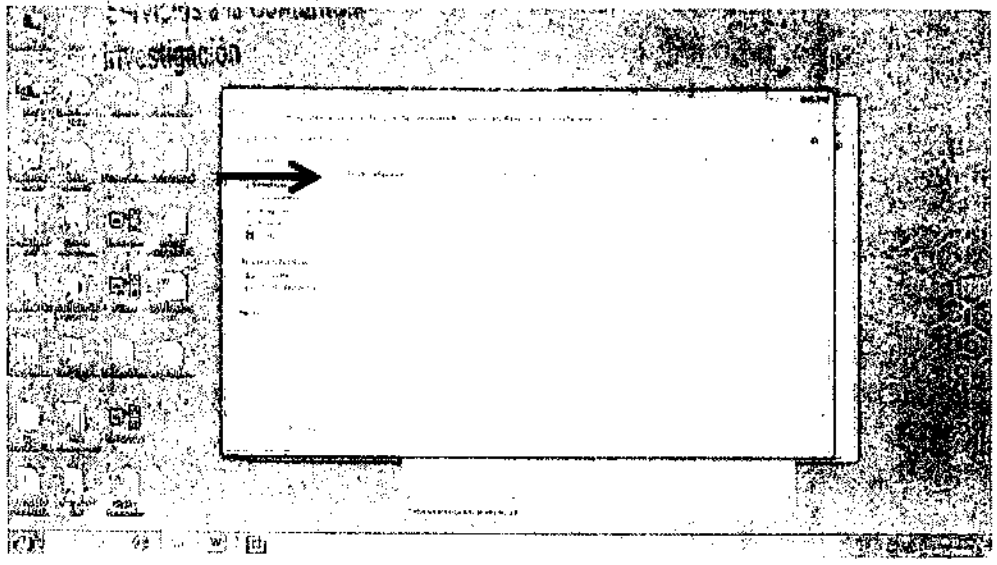

AL DE LA REP  
 ESPIONAJE  
 CUENTAS  
 VENTAS DE  
 IDEAS SANCION

RESTRICTED - 4

COMISIÓN NACIONAL BANCARIA Y DE VALORES.  
VICEPRESIDENCIA DE SUPERVISIÓN DE PROCESOS PREVENTIVOS  
DIRECCIÓN GENERAL DE ATENCIÓN A AUTORIDADES  
DIRECCION GENERAL ADJUNTA DE ATENCIÓN A AUTORIDADES "D"

AT'N.: [REDACTED]  
DIRECTOR GENERAL ADJUNTO DE ATENCIÓN  
AUTORIDADES "D"

ASUNTO: RESPUESTA AL OFICIO  
OFICIO: 214-4/114581/2015  
EXPEDIENTE: 15010546-M  
FOLIO: 53975

En [REDACTED]

Q U E:

En [REDACTED]

[REDACTED]

[REDACTED]  
registros:

| CUENTA     | RELACIÓN | TITULAR | TIPO | SE ANEXA |
|------------|----------|---------|------|----------|
| [REDACTED] |          |         |      |          |

Por lo expuesto a esa H. Comisión, atentamente pido se sirva:

ÚNICO. Tener por cumplido de manera TOTAL en los términos de este informe, lo ordenado a esta Institución de Crédito por oficio de referencia

OFICIALÍA  
Con anexo(s)



201500032943

RECEBIDO

28 ENE. 2015

DIRECCION GENERAL ADJUNTA DE ATENCIÓN A AUTORIDADES "D"  
HIGHLY RESTRICTED: 1





[REDACTED]

[REDACTED]

CURP: [REDACTED]  
CTE: [REDACTED]  
RFC: [REDACTED]  
CIA: [REDACTED]  
CONS: [REDACTED]  
HOJA: [REDACTED]

[REDACTED]

3 DETALLE DE MOVIMIENTOS

[REDACTED]

[REDACTED]



IRAL DE LA REP  
ASPECION  
NOLÉNDON  
MADRID  
MEXICO

RESTRICTED

198

0200



CURP: [REDACTED]  
 CTE: [REDACTED]  
 RFC: [REDACTED]  
 CTA: [REDACTED]  
 CONSECO: [REDACTED]  
 HOJA: [REDACTED]

3 RESUMEN DE CUENTAS



RESTRICTED

ART.110  
 FRACC. V,VII  
 LFTAIP  
 MOTIVACIÓN 1

ART. 113  
 FRACC I LFTAIP  
 MOTIVACION 2

199



0201



CURP:  
CTE:  
RPG:  
CTA:  
CONSEC:  
HOJA:



3 RESUMEN DE CUENTAS



3 DETALLE DE MOVIMIENTOS



RESTRICTED

ART.110  
FRACC. V,VII  
LFTAIP  
MOTIVACIÓN 1

ART. 113  
FRACC I LFTAIP  
MOTIVACION 2



700

0202



[Redacted]

3  
3  
3

[Redacted]

CORP:  
CTB:  
RPC:  
CTA:  
CONSEC  
HOJA:

3 RESUMEN DE CUENTAS

[Redacted]

[Redacted]

RESTRICTED

ART.110  
FRACC. V,VII  
LFTAIP  
MOTIVACIÓN 1

ART. 113  
FRACC I LFTAIP  
MOTIVACION 2

201

0203



[Redacted]

3  
3  
3

AL DE LA REPUBLICA

[Redacted]

CURP:  
CTE:  
RFC:  
CTA:  
CONSE:  
HOJA:

3 RESUMEN DE CUENTAS

[Redacted]

3 DETALLE DE MOVIMIENTOS

[Redacted]

ACLARACIONES: CARGOS OBJETADOS POR EL CLIENTE

[Redacted]

AL DE LA REPUBLICA

RESTRICTED

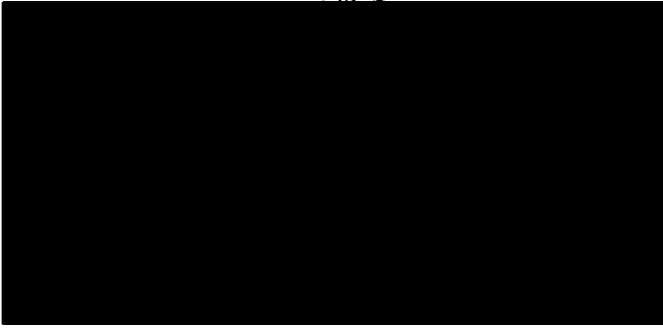

CURP:  
CTE:  
RFC:  
CTA:  
CONSEC:  
HOJA:



3 RESUMEN DE CUENTAS

7 NOMINA SIN CUENTAS NO. 06100363111 PROYECTO A1021 FSA 03 DE 01/06/2014 A 31/06/2014



8 DETALLE DE MOVIMIENTOS

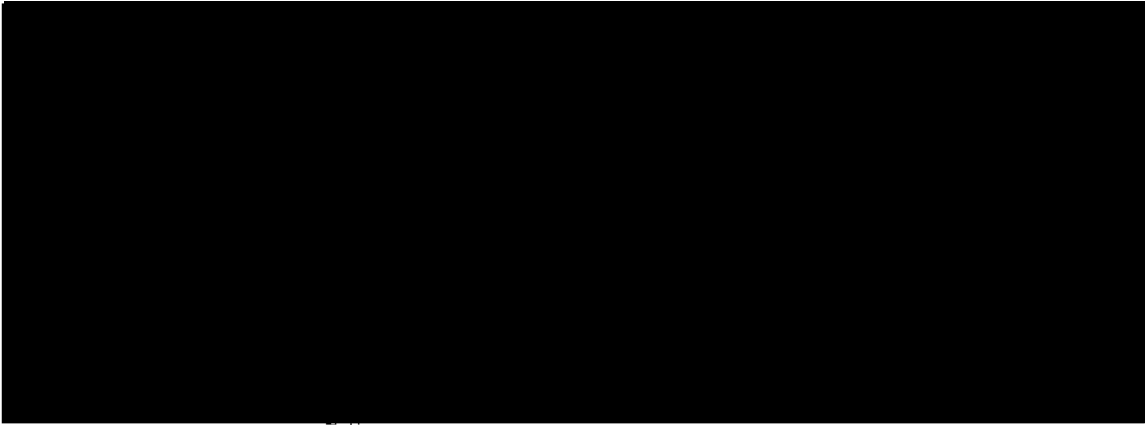

A DELA...  
SERVICIO...  
CLIENTE...  
ACREDIT...  
DEBITO...

RESTRICTED

RESTRICTED

NOT DELIBERATE  
REPRODUCTION  
OR DISSEMINATION  
OF THIS DOCUMENT  
IS PROHIBITED

AGUAYCACIONES: CARGOS OBJETADOS POR EL CLIENTE

[Redacted]

3 DETALLE DE MOVIMIENTOS

[Redacted]

[Redacted]



0205

ART.110  
FRACC. V,VII  
LFTAIP  
MOTIVACIÓN 1

ART. 113  
FRACC I LFTAIP  
MOTIVACION 2

204

0206



MOTIVACION

3 RESUMEN DE CUENTAS



3 DETALLE DE MOVIMIENTOS

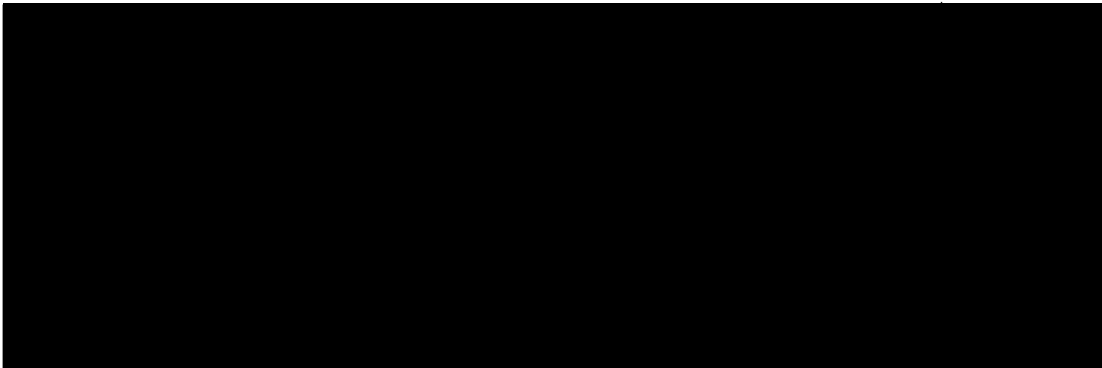

RESTRICTED

RESTRICTED

ART.110  
FRACC. V,VII  
LFTAIP  
MOTIVACIÓN 1

ART. 113  
FRACC I LFTAIP  
MOTIVACION 2



[Redacted]

3  
3  
3

02/01/2010

[Redacted]

CURP:  
CTE:  
RFC:  
CTA:  
CONSEC:  
HOJA:

[Redacted]

3 RESUMEN DE CUENTAS

[Redacted]

3 DETALLE DE MOVIMIENTOS

[Redacted]

[Faint stamp or text]

RESTRICTED

206

0208



[Redacted]

3  
3  
3

[Redacted]

CDRP:  
CTE:  
RFC:  
CTA:  
CONSEC  
HOJA:

[Redacted]

RESUMEN DE CUENTAS

[Redacted]

DETALLE DE MOVIMIENTOS

[Redacted]

ACLARACIONES:

CARGOS OBJETADOS POR EL CLIENTE

[Redacted]

RECEIVED  
[Stamp]

RESTRICTED

207

0209

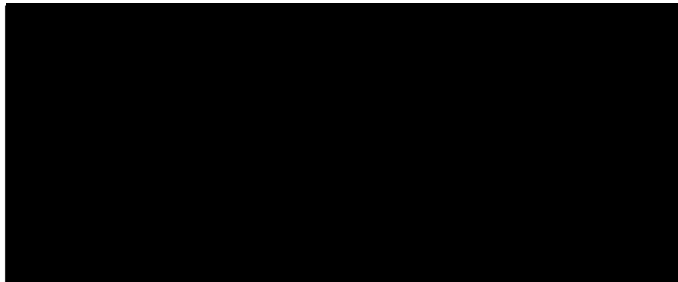

CURP:  
 CTE:  
 RFC:  
 CTA:  
 CONSEC:  
 HOJA:

3 RESUMEN DE CUENTAS

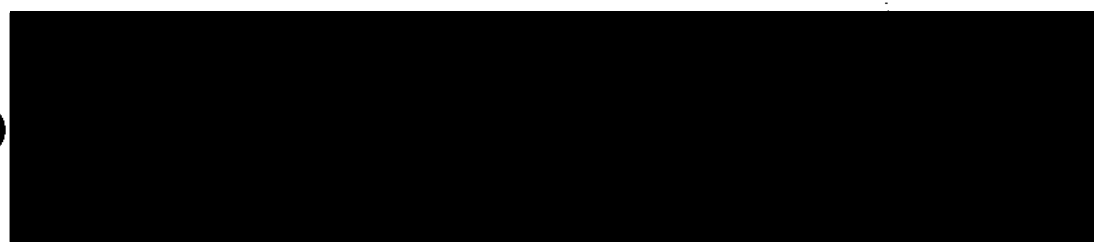

3 DETALLE DE MOVIMIENTOS

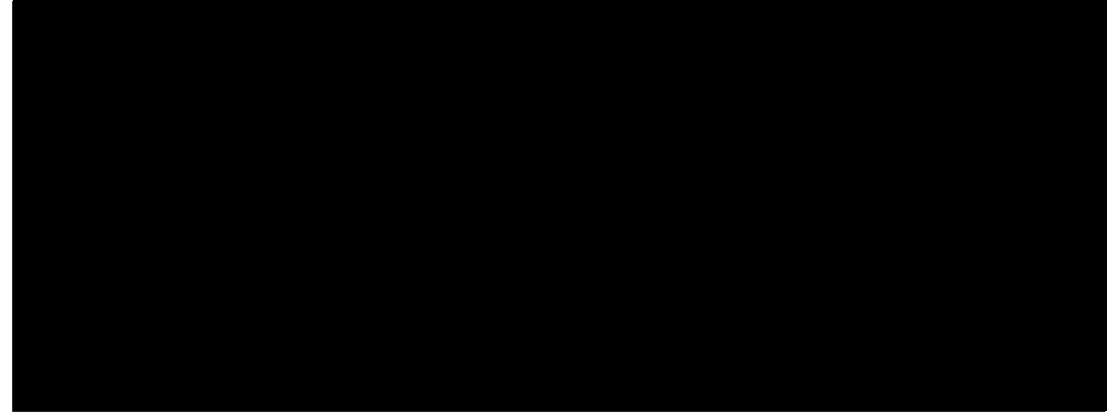

VALOR  
 MONEDA  
 FECHA  
 DESCRIPCION  
 INTERESTES

RESTRICTED

ART.110  
 FRACC. V,VII  
 LFTAIP  
 MOTIVACIÓN 1

ART. 113  
 FRACC I LFTAIP  
 MOTIVACION 2





209

0211



[Redacted]

[Redacted]

CURP: [Redacted]  
CTE: [Redacted]  
RFC: [Redacted]  
CTA: [Redacted]  
CONSEC: [Redacted]  
HOJA: [Redacted]

3 RESUMEN DE CUENTAS

[Redacted]

3 DETALLE DE MOVIMIENTOS

[Redacted]

[Faint vertical stamp]

RESTRICTED

**CARÁTULA DEL CONTRATO DE PRODUCTOS Y SERVICIOS BANCARIOS**

0212

Esta carátula es parte integrante del Contrato Único de Personas Físicas

Nombre Comercial del Producto: Nómina Efectiva sin chequera  
Tipo de Operación: Operaciones Pasivas

| TASA DE INTERÉS | GANANCIA ANUAL TOTAL NETA GAT | COMISIONES RELEVANTES |
|-----------------|-------------------------------|-----------------------|
|-----------------|-------------------------------|-----------------------|

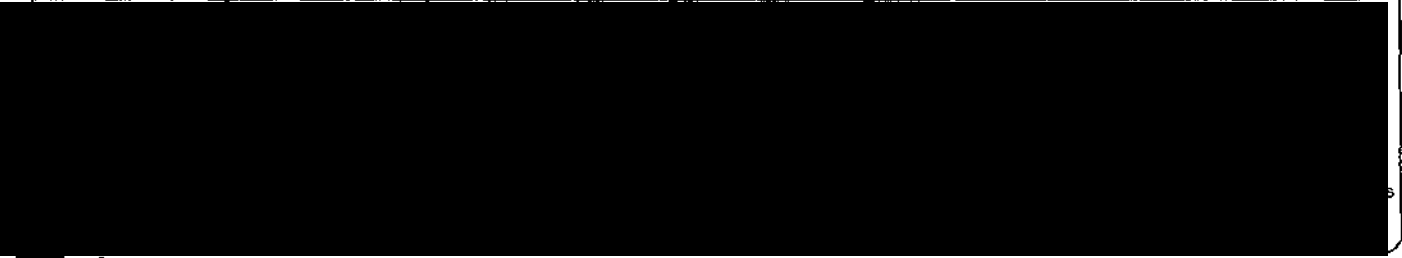

| MEDIOS DE DISPOSICIÓN                    | LUGARES PARA EFECTUAR RETIROS |
|--|-------------------------------|
| Tarjeta<br>Chequera<br>Banca Electrónica |                               |

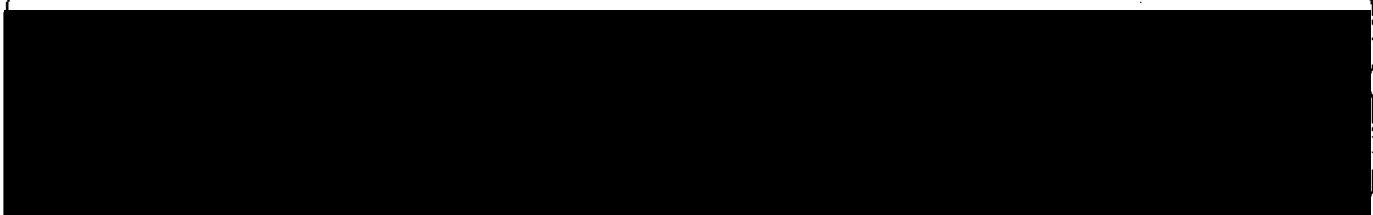

HSBC México, S.A., Institución de Banca Múltiple, Grupo Financiero HSBC



**SOLICITUD DEL CONTRATO DE PRODUCTOS Y SERVICIOS BANCARIOS**

Esta solicitud es parte integrante del Contrato Único de Personas Físicas

Sucursal de Contacto  
Promotor 1  
Promotor 2  
Número de Cuenta  
Tipo de Cuenta  
Tipo de Firma  
CIS  
Fecha de Alta Cuenta  
CLABE

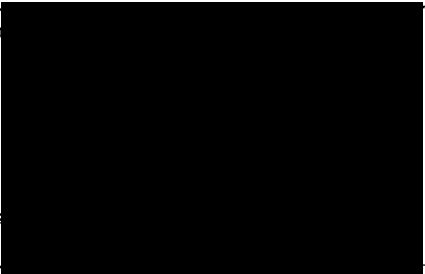

217

0213

Lugar y fecha de llenado: IGUALA GUERRERO, NOVIEMBRE 25, 2013

**I. INFORMACIÓN GENERAL DEL CUENTE**

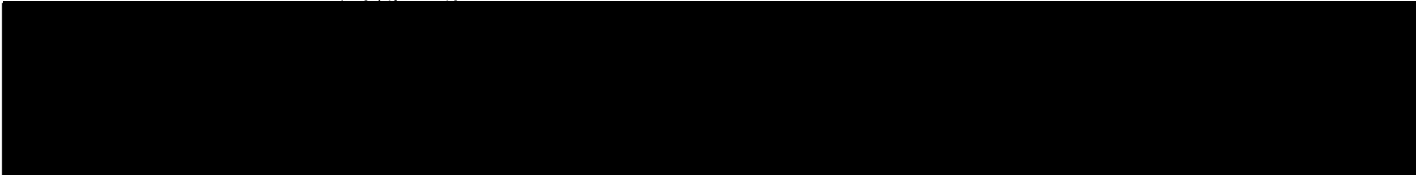

CURP: FEA:

**II. INFORMACIÓN LABORAL**

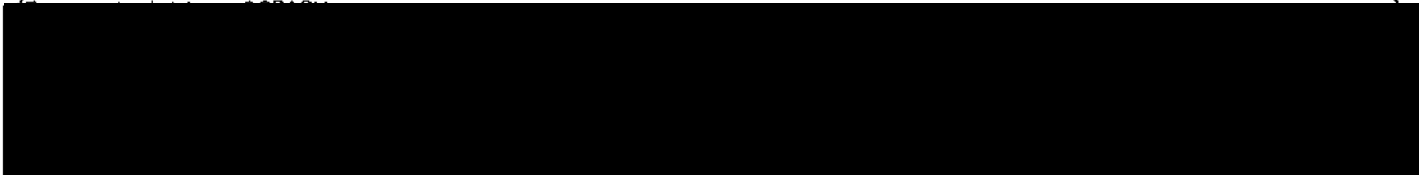

Administración de pensiones de retiro: SERVICIOS DE ENSEÑANZA SECUNDARIA

**III. PERFIL TRANSACCIONAL**

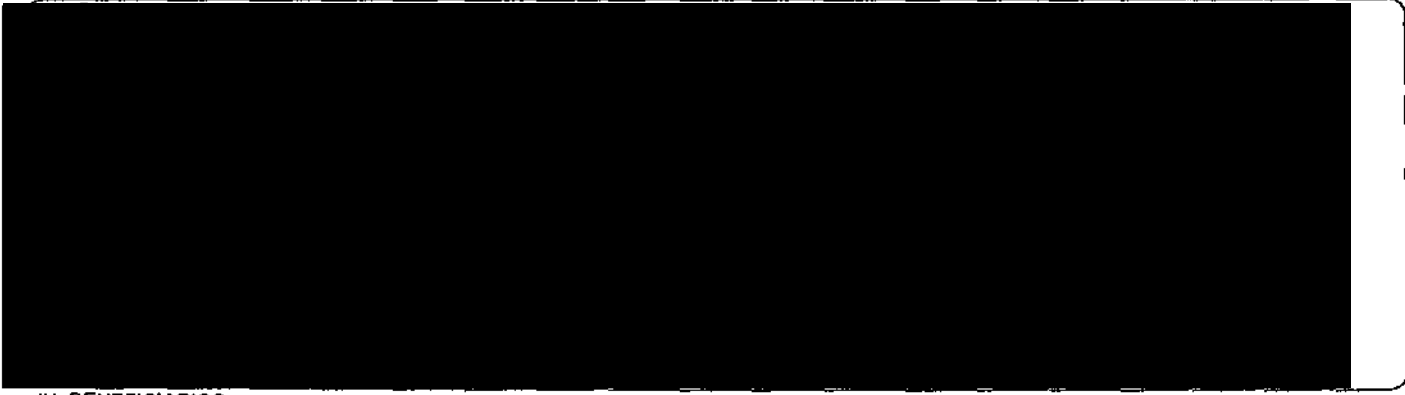

**IV. BENEFICIARIOS**

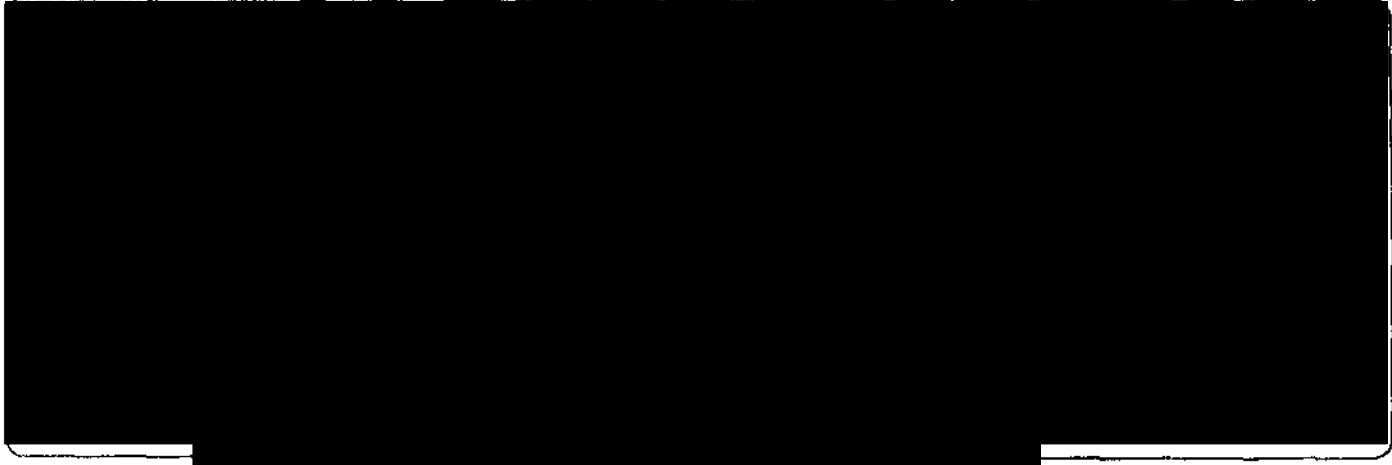

ART. 110  
FRACC. V, VII  
LFTAIP  
MOTIVACIÓN 1

ART. 113  
FRACC I LFTAIP  
MOTIVACION 2



212

0214

El presente contrato se firma en el lugar y fecha indicados en la Carátula. Datos de inscripción en el Registro de Contratos de Adhesión de CONDUSEF RECA 0310-437-000997/22-00148-0213 de fecha 11/02/13. Mediante su firma autógrafa, el cliente acepta que el Banco le ha entregado, y explicado el presente Instrumento y el Cliente ha entendido y se sujeta a los términos y condiciones mencionados en el mismo.

|                             |                           |                                |
|-----------------------------|---------------------------|--------------------------------|
| TIPO DE FIRMA<br>Individual | TIPO DE FIRMA<br>XXXXXXXX | NÚMERO DE CUENTA<br>[REDACTED] |
| NOMBRE:<br>XXXXXXXXXX       | NOMBRE:<br>XXXXXXXXXX     |                                |
| [REDACTED]                  | [REDACTED]                | REGISTRO No. 0352138           |

NÚM. REGISTROS \_\_\_\_\_

SELLO DE LA UNIDAD DE NEGOCIO  
[REDACTED]

25 11 13 NÚMERO DE LA UNIDAD DE NEGOCIO 1071

Reconozco y acepto que he recibido tarjeta de débito o crédito desde este momento la plena responsabilidad por la gestión y terminación de este contrato.

Depósito Mercantil. En este acto, el Cliente hace entrega de dinero a la Sucursal en donde el Cliente celebró dicho Contrato, para que el Banco realice el depósito en el número de la tarjeta de crédito o débito. Resultan aplicables al presente depósito las cláusulas generales aplicables a los contratos de dicho tipo.

[REDACTED]

**Autorización**

Por medio de la presente, el Cliente autoriza a HSBC México, S.A., Grupo Financiero HSBC, a compartir documentación e información financiera, comercial, operativa, de historial o información crediticia y de cualquier otra naturaleza que le sea proporcionada por mí(nosotros) o por terceros con fines de análisis de riesgo crediticio.

Esta autorización es irrevocable y se encontrará vigente por tres años o por más tiempo mientras exista una relación jurídica entre ambos o existan obligaciones pendientes a mi(nuestro) cargo derivadas de dicha(s) operación(es).

[REDACTED]

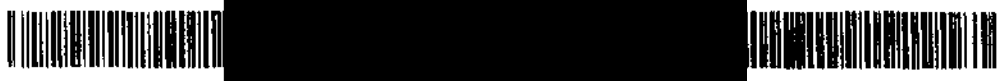

JUN/2012 (REGFFP\_v2.1)

COPIA REPRODUCIDA  
 REGISTRO DE CONTRATOS DE ADHESIÓN  
 CONDUSEF  
 11/02/2013  
 0310-437-000997/22-00148-0213

ART. 110  
 FRACC. V, VII  
 LFTAIP  
 MOTIVACIÓN 1

ART. 113  
 FRACC I LFTAIP  
 MOTIVACION 2

213

0215



INSTITUTO FEDERAL ELECTORAL  
REGISTRO FEDERAL DE ELECTORES  
CREDENCIAL PARA VOTAR



C  
CONT  
PLAZA  
10

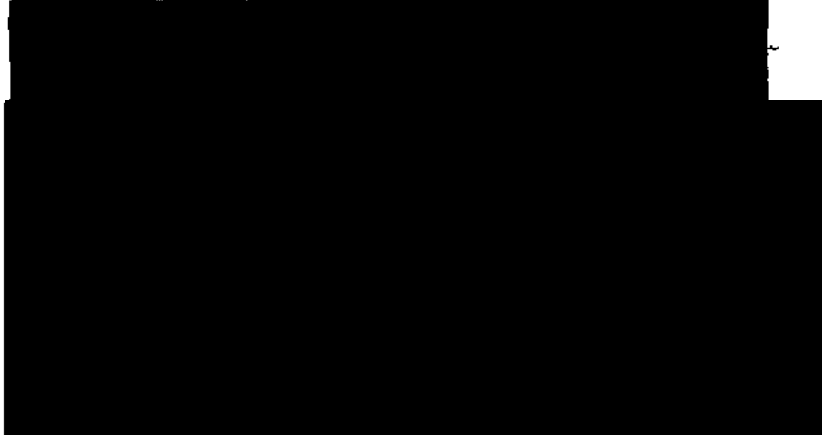
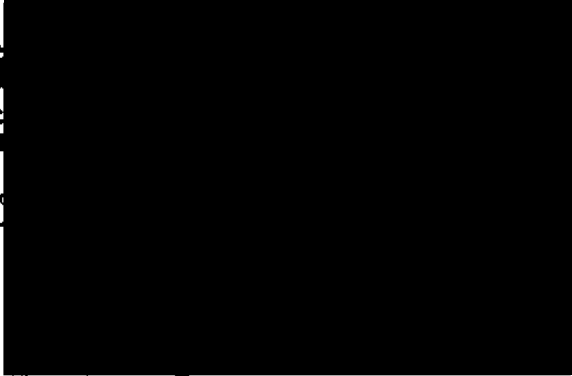

SECRETARÍA DE INTERIOR  
SECRETARÍA DE INTERIOR  
SECRETARÍA DE INTERIOR  
SECRETARÍA DE INTERIOR  
SECRETARÍA DE INTERIOR



INSTITUTO FEDERAL ELECTORAL  
 REGISTRO FEDERAL DE ELECTORES  
 CREDENCIAL PARA VOTAR



CONT  
 PLAZA

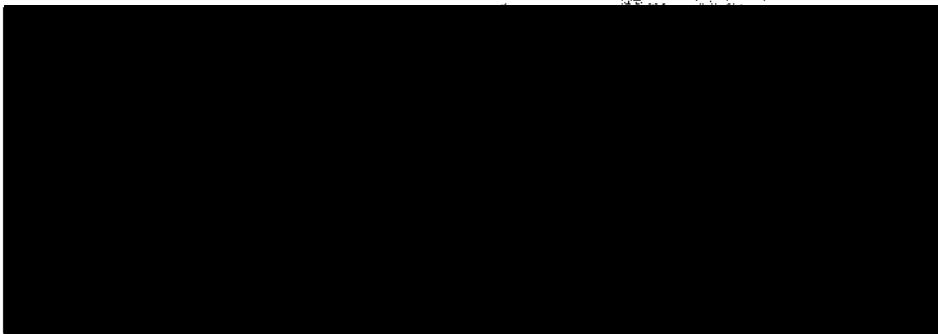
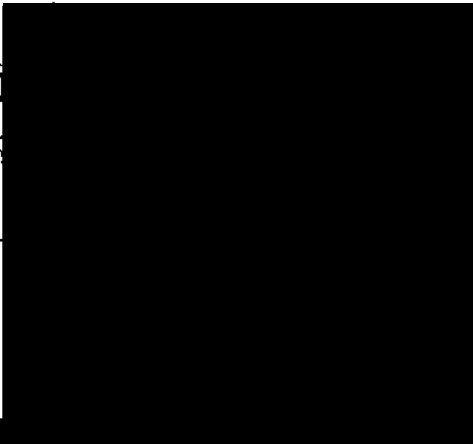

PROCESO DE REGISTRO DE ELECTORES  
 PARA LA ELECCION DE  
 GOBIERNO FEDERAL  
 DEL 1 DE JULIO DE 2006  
 INSTITUTO FEDERAL ELECTORAL



REPUBLICA DE CHILE  
SECRETARÍA DE INTERIORES  
SERVICIO NACIONAL DE  
DEFENSA JURÍDICA

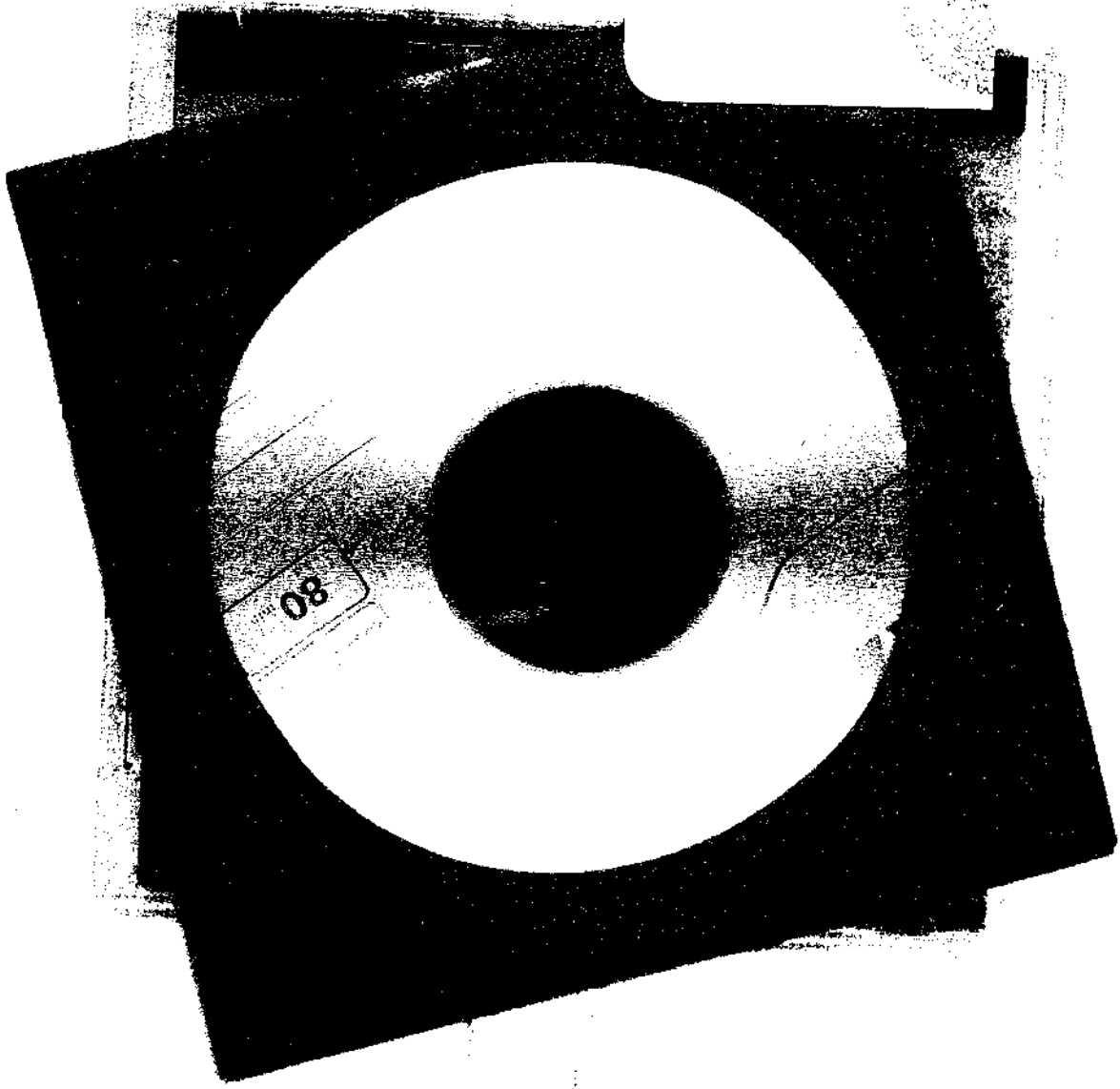

LA REPUBLICA  
de Humanos,  
a la Comunidad  
ación

PERSONAS

0216

h+z

ART. 110  
FRACC. V, VII  
LFTAIP  
MOTIVACIÓN 1

ART. 113  
FRACC I LFTAIP  
MOTIVACION 2

275

0217



Subprocuraduría Especializada en Investigación de Delincuencia Organizada  
Unidad Especializada en Investigación de Delitos contra la Salud

A. P. PGR/SEIDO/UEIDCS/331/2014.

**II. DEL AVERIGUACIÓN DE RECEPCIÓN DE DOCUMENTOS.**

derechos humanos,

delincuencia organizada,

investigación

--- En la Ciudad de México, Distrito Federal a tres de febrero del dos mil quince.---

--- Ténganse por recibido el volante 4954 con folio 955 por el cual adjunta oficio

[Redacted text block]

--- Por lo anteriormente expuesto y con fundamento en lo dispuesto por los articulo 2 y 3 de la Ley Federal Contra la Delincuencia Organizada, por los artículos 15, 16, 19, 208 del Código Federal de Procedimientos Penales, 2 , de la 4 fracción I, inciso A, de la Ley Orgánica de la Procuraduría General de la República y 3, 13 y 29 de su Reglamento, es -----

**ACUERDA:**

--- **ÚNICO:** Tener por recibido el documento de mérito debiendo agregarse a la presente Averiguación Previa para que surta sus efectos legales dentro de la misma.

**CÚMPLASE**

--- Así lo acordó y firma el licenciado [Redacted], Agente del Ministerio Público de la Federación adscrito a la Unidad Especializada en Investigación de Delitos, Contra la Salud de la Subprocuraduría Especializada en Investigación de Delincuencia Organizada, quien actúa con testigos de asistencia que al final firman y dan fe. -----

**DAMOS FE**

Testigo

[Redacted signature]

T

[Redacted signature]

216

0218

CONTROL Y SEGUIMIENTO DE DOCUMENTACIÓN EXTERNA

Volante: [REDACTED]

|                     |            |
|---------------------|------------|
| Fecha de recepción: | [REDACTED] |
| Destinario:         | [REDACTED] |
| Remitente:          | [REDACTED] |
| Turnado a:          | [REDACTED] |
| Entidad:            | [REDACTED] |
| Asunto:             | [REDACTED] |

SE REMITE SOBRE Y OFICIO PROVENIENTES DE LA C.N.B.V. EN RELACIÓN CON LA A.P. PGR/SEIDO/JEIDCS/331/2014.

|   |          |                            |
|---|----------|----------------------------|
| Instrucciones:                          | Tramite: | PARA SU ATENCIÓN Y EFECTOS |
| PARA SU ATENCIÓN Y EFECTOS PROCEDENTES. |          |                            |

DE LA  
SPECIAL  
EN INVE  
LA SAL

[REDACTED]

[Signature]

RECIBE:

217



SUBPROCURADURÍA ESPECIALIZADA  
EN INVESTIGACIÓN DE DELINCUENCIA ORGANIZADA.  
DIRECCIÓN GENERAL ADJUNTA DE CONTROL Y ANALISIS.  
"2015, Año del Generalísimo José María Morelos y Pavón"

CONTROL Y SEGUIMIENTO DE DOCUMENTACIÓN EXTERNA

0219

No Referencia: [Redacted]

|                     |            |
|---------------------|------------|
| Fecha de recepción: | [Redacted] |
| Destinatario(s):    | [Redacted] |
| Remitente:          | [Redacted] |
| Entidad:            | [Redacted] |
| Asunto:             | [Redacted] |

HACEMOS REFERENCIA A SU OFICIO NUMERO PGR/SEIDO/UEIDCS/336/2015 DERIVADO DE LA AVERIGUACION PREVIA A.P.PGR/SEIDO/UEIDCS/331/2014

[Faint stamp and signature]

|  |  |          |                            |
|--|--|----------|----------------------------|
| Instrucciones:                         |  | Trámite: | PARA SU ATENCIÓN Y EFECTOS |
| PARA SU ATENCIÓN Y EFECTOS PROCEDENTES |  |          |                            |

[Redacted]

03/02/2015

SEIDO/DGACA/FO/002-5

SHCP

SECRETARÍA DE HACIENDA  
Y CRÉDITO PÚBLICO

del Generalísimo José María Morelos y Pavón

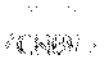

COMISIÓN NACIONAL  
BANCARIA Y DE VALORES

0220

SECRETARÍA DE HACIENDA  
Y CRÉDITO PÚBLICO  
DIRECCIÓN GENERAL DE ATENCIÓN A  
AUTORIDADES DE INVESTIGACIÓN

**Vicepresidencia de Supervisión de Procesos Preventivos**  
**Dirección General de Atención a Autoridades**  
Dirección General Adjunta de Atención a Autoridades D

México, D.F. a 29 de enero de 2015  
CNBV 214.464.11  
Oficio número 214-4/889222/2015  
Expediente 15010546-M

**PROCURADURÍA GENERAL DE LA REPÚBLICA**

Subprocuraduría Especializada en Investigación de Delincuencia Organizada  
Unidad Especializada en Delitos contra la Salud.  
Av. Paseo de la Reforma No. 75  
Col. Guerrero, Delegación Cuauhtémoc  
México, D.F. 06300

Lic. [Redacted]  
Encargado del Despacho de la Subprocuraduría

ASUNTO: Se atiende su requerimiento de información.

Hacemos referencia a su oficio número [Redacted]

Sobre el particular y de conformidad con lo dispuesto por los artículos 142 de la Ley de Instituciones de Crédito y 44, fracción I del Reglamento Interior de la Comisión Nacional Bancaria y de Valores, con el presente enviamos a usted copia del informe que rindió BANCO INBURSA, S.A., así como la documentación que en ese se indica.

Es de señalar que la información que se turna es bajo la más estricta responsabilidad de esa Autoridad, debiendo salvaguardar en todo momento lo previsto por la Ley Federal de Transparencia y Acceso a la Información Pública Gubernamental, así como al artículo 142 de la Ley referida en el párrafo anterior.

Por lo anterior, se da por atendido de manera parcial su requerimiento de información, manifestándole las seguridades de nuestra distinguida consideración.

SECRETARÍA DE HACIENDA  
Y CRÉDITO PÚBLICO  
DIRECCIÓN GENERAL DE ATENCIÓN A  
AUTORIDADES DE INVESTIGACIÓN

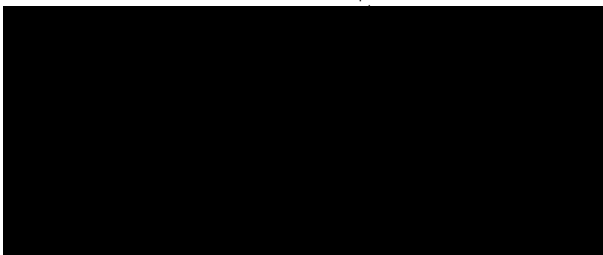

Anexo: Un sobre cerrado  
SMG

279

0221

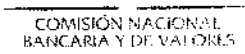

2015, Año del Centenario del nacimiento del Sr. Benito Juárez y del Sr. José María Morelos y Pavón.

**Vicepresidencia de Supervisión de Procesos Preventivos**  
**Dirección General de Atención a Autoridades**  
Dirección General Adjunta de Atención a Autoridades D

México, D.F. a 29 de enero de 2015  
CNBV 214.464.11  
Oficio número 214-4/889222/2015  
Expediente 15010546-M

PROCURADURÍA GENERAL DE LA REPÚBLICA  
Derechos Humanos,  
Servicios a la Comunidad  
Investigación

**PROCURADURÍA GENERAL DE LA REPÚBLICA**  
Subprocuraduría Especializada en Investigación de Delincuencia Organizada  
Unidad Especializada en Delitos contra la Salud.  
Av. Paseo de la Reforma No. 75  
Col. Guerrero, Delegación Cuauhtémoc  
México, D.F. 06300

Lic. [Redacted]  
Encargado del Despacho de la Subprocuraduría

ASUNTO: Se atiende su requerimiento de información.

Hacemos referencia a su oficio número [Redacted]

Sobre el particular y de conformidad con lo dispuesto por los artículos 142 de la Ley de Instituciones de Crédito y 44, fracción I del Reglamento Interior de la Comisión Nacional Bancaria y de Valores, con el presente enviamos a usted copia del informe que rindió BANCO INBURSA, S.A., así como la documentación que en ese se indica.

Es de señalar que la información que se turna es bajo la más estricta responsabilidad de esa Autoridad, debiendo salvaguardar en todo momento lo previsto por la Ley Federal de Transparencia y Acceso a la Información Pública Gubernamental, así como al artículo 142 de la Ley referida en el párrafo anterior.

Por lo anterior, se da por atendido de manera parcial su requerimiento de información, manifestándole las seguridades de nuestra distinguida consideración.



30 ENE. 2015

DIR. GRAL. ADJUNTA DE ATENCIÓN A AUTORIDADES D

[Redacted]  
rrado

Insurpentes, sur No. 1971, Torre Sur piso 9, Plaza Inn, Col. Guadalupe Inn C.P. 01020, Delegación Álvaro Obregón, México D.F. Tel: 5255 1454-6000 [www.cnbv.gob.mx](http://www.cnbv.gob.mx)

ART. 110  
FRACC. V, VII  
LFTAIP  
MOTIVACIÓN 1

ART. 113  
FRACC I LFTAIP  
MOTIVACION 2



México D.F., a 29 de enero de 2015.

LIC [REDACTED]  
Dirección General Adjunta de Atención de Requerimientos Especiales.  
COMISIÓN NACIONAL BANCARIA Y DE VALORES.

PRESENTE

GERAL DE LA REPÚBLICA  
e Derechos Humanos,  
y Servicios a la Comunidad  
Investigación

Referencia: Oficio Núm. : 214-4/114585/2015  
Fecha: 23 de enero de 2015.  
Publicado: 23 de enero de 2015.  
Expediente: 15010546-M  
Folio: 53975  
OFICIO No. PGR/SEIDO/UEIDCS/336/2015 de  
fecha 23 de enero de 2015. (SEIDO)

[REDACTED] señ:  
[REDACTED]

conducto informo:

En atención al Oficio girado por esa Comisión en relación con el Oficio  
Subprocuraduría Especializada en Investigación de Delincuencia  
representada informa que:

[REDACTED]

Anexo 1.

[REDACTED]

GERAL DE LA RE  
RIA ESPECIALIZA  
EN INFLUENCIA DE  
IZADA EN INVESTIGACION  
DE DELINCUENCIA

CNBV COMISION NACIONAL  
BANCARIA Y DE VALORES  
RECIBIDO

29 ENE. 2015

DIR. GRAL. ADJUNTA DE  
ATENCIÓN A AUTORIDADES D

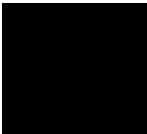

Anexo



[Redacted]

[Redacted]

[Redacted]

[Redacted] res [Redacted]

[Redacted]

[Redacted]

AT

[Redacted]

PROCURADURIA  
SUBPROCURADURIA  
DE INVESTIGACION



SECRETARÍA DE LA DEFENSA  
PROCURADURÍA GENERAL DE LA REPÚBLICA  
SECRETARÍA DE INVESTIGACIÓN Y FRENTE  
A LA DELINCUENCIA ORGANIZADA EN INVESTIGACIÓN  
CONTRA LA SALUD.

Q





PROCURADURIA GENERAL  
Subprocuraduría de  
Prevención del Delito y  
Rehabilitación



PROCURADURIA GENERAL DE LA REPUBLICA  
ESPECIALIZADA EN  
FRECUENCIA ORGANIZACIONAL  
Y EN INVESTIGACION  
DE LA SALUD

SECRETARIA DE JUSTICIA  
FEDERAL  
ESTADOS UNIDOS MEXICANOS  
CALLE DE LA ESPERANZA  
RECLUSOS



PROCURADURÍA GENERAL DE LA REPÚBLICA  
Derechos Humanos,  
Servicios a la Comunidad  
y Mediación

# ANEXO 1



PROCURADURÍA GENERAL DE LA REPÚBLICA  
SUBPROCURADURÍA DE INVESTIGACIÓN DE DELITOS  
DE ESPECIALIDAD

PROCURADURÍA GENERAL DE LA REPÚBLICA  
SUBPROCURADURÍA DE INVESTIGACIÓN DE DELITOS  
DE ESPECIALIDAD  
CENTRALIZADO



Centro de Atención a Clientes  
D.F. 54 47 8000  
Interior de la República  
01 800 90 90000  
www.inbursa.com

223

Derechos Humanos,  
Servicios a la Comunidad

**CUENTA CON**  
*Sanborns*

CUENTA  
CLABE  
PERIODO

SUCURSAL  
MONEDA  
FECHA DE CORTE

SALDO ANTERIOR  
ABONOS  
CARGOS  
SALDO ACTUAL  
SALDO PROMEDIO

DÍAS DEL PERIODO  
TASA BRUTA  
TASA NETA  
I.S.R.

GAT  
RENDIMIENTOS

COMISIONES EFECTIVAMENTE  
COBRADAS EN EL PERIODO

**DETALLE DE MOVIMIENTOS**

| FECHA              | REFERENCIA | CONCEPTO | CARGOS | ABONOS | SALDO |
|--------------------|------------|----------|--------|--------|-------|
| [Redacted content] |            |          |        |        |       |

Si desea recibir pagos a través de transferencias bancarias electrónicas de fondos interbancarios, deberá hacer del conocimiento de la persona que le enviará el o los pagos respectivos, el número de cuenta que a continuación se indica: 036272500182354718 así como el nombre de este Banco.

Saldo Promedio Mensual mínimo requerido para obtener la Comisión por Manejo de cuenta \$30,000; si cuenta con un producto domiciliado de Grupo Financiero Inbursa será de \$15,000.

**PRÓTEGE A TU FAMILIA AL INSTANTE CON VIDA A SPBBS, EL SEGURO DE VIDA QUE CONTRATAS CON TAN SOLO UN CLICK EN TU CAJERO AUTOMÁTICO**

INBURSA. FACIL Y RAPIDO CON CARGO MENSUAL A TU CUENTA INBURSA

\* Tasas expresadas en términos anuales.  
\* A partir de la fecha de fin de período, tendrá 90 días para solicitar la reclamación correspondiente.  
\* En caso de robo o extravío de tarjeta, reportela de inmediato al Centro de Atención a Cliente de Banco Inbursa.  
\* La recordamos que Banco Inbursa no solicita actualizaciones de datos por medio de Internet.  
\* Rendimientos: Es el interés efectivo depositado en el período.

BANCO INBURSA, S.A. INSTITUCIÓN DE BANCA MÚLTIPLE, GRUPO FINANCIERO INBURSA  
INSURGENTES SUR No. 3500 PB PENA POBRE MEXICO D.F. - C.P. 14060 C.R. 14061, R.F.C. BI931004P61  
REGIMEN FISCAL: REGIMEN GENERAL DE LEY PERSONAS MORALES

PAGO EN UN...OLA EXHIBICION

ART. 110  
FRACC. V, VII  
LFTAIP  
MOTIVACIÓN 1

ART. 113  
FRACC I LFTAIP  
MOTIVACION 2



México, D. F. 26 de enero de 2015.

PROCURADURÍA GENERAL  
Subprocuraduría de De  
Prevención del Delito y Ser  
Oficina de Inv

M  
A  
fec  
de

[Redacted]

ASNUO.

PROCURADURÍA  
SUBPROCURADURÍA  
INVESTIGACIÓN Y  
UNIDAD ESPECIAL  
DE DELITO

AV PASEO DE LAS PALMAS 736

COL. LOMAS DE CHAPULTEPEC

11000.- MÉXICO, D.F.

TEL. 56254900

E-mail: banco@inbursa.com.mx



Centro de Atención a Clientes  
D.F. 54 47 8000  
Interior de la República  
01 800 80 0000  
www.inbursa.com

224

ESTADO DE LA REPUBLICA  
derechos Humanos,  
Comunidad

**CUENTA CON**  
*Santitas*

**DETALLE DE MOVIMIENTOS**

| FECHA      | REFERENCIA | CONCEPTO   | CARGOS | ABONOS | SALDO |
|------------|------------|--|--------|--------|-------|
| [REDACTED] |            |  |        |        |       |
|            |            |  <p>SECRETARÍA DE FINANZAS Y CREDITO PÚBLICO<br/>DIRECCIÓN GENERAL DE</p> |        |        |       |

PAGO EN UN ...OLA EXHIBICION

Si desea recibir pagos a través de transferencias bancarias de fondos interbancarios, deberá hacer del conocimiento de la persona que le enviará el o los pagos respectivos, el número de cuenta que a continuación se indica: 096272560163354718 así como el nombre de este Banco.  
Saldo Promedio Mensual mínimo requerido para no cobro de Comisión por Mantenimiento de cuenta \$30,000; si cuenta con un producto domiciliado de Grupo Financiero Inbursa será de \$15,000.

\* Tasa expresada en términos anuales.  
\* A partir de la fecha de fin de periodo, tendrá 90 días para solicitar la reclamación correspondiente.  
\* En caso de robo o extravío de tarjeta, reporte de inmediato al Centro de Atención a Cliente de Banco Inbursa.  
\* Le recordamos que Banco Inbursa no solicita actualizaciones de datos por medio de Internet.  
\* Rendimiento: Es el interés efectivo depositado en el periodo.  
BANCO INBURSA, S.A., INSTITUCION DE BANCA MULTIPLE, GRUPO FINANCIERO INBURSA  
INSURGENTES SUR No. 3600 PB PENA POBRE MEXICO D.F. C.P. 14080 C.R. 14091, R.F.C. BII931004P61  
REGIMEN FISCAL: REGIMEN GENERAL DE LEY PERSONAS MORALES

ART. 110  
FRACC. V, VII  
LFTAIP  
MOTIVACIÓN 1

ART. 113  
FRACC I LFTAIP  
MOTIVACION 2

México, D. F. 26 de enero de 2015.

[REDACTED]

[REDACTED]

AV PASEO DE LAS PALMAS 736

COL. LOMAS DE CHAPULTEPEC

11000.- MÉXICO, D.F.

TEL. 56254900

E-mail: banco@inbursa.com.mx

0227



GONZALO MARTIN SOUZA NEVES  
FRANCISCO I MADERO 57 2  
IGUALA DE LA INDEPENDENCIA CENTRO IGUALA DE LA INDEPENDENCIA  
GUERRERO, MEXICO  
40000  
40001



Centro de Atención a Clientes  
D.F. 64 47 8000  
Interior de la República  
01 800 90 80000  
www.inbursa.com

225

**CUENTA CON**  
*Santitas*

CUENTA  
CLABE  
PERIODO

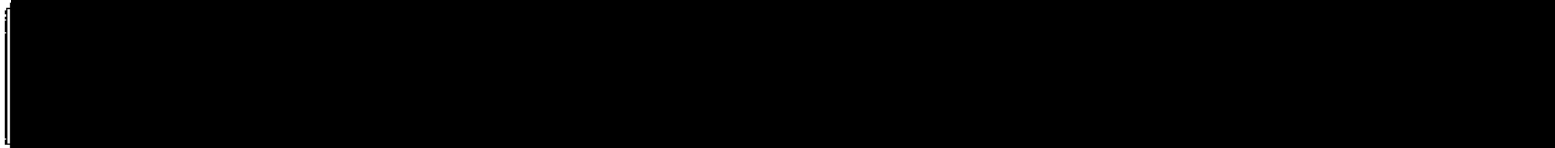
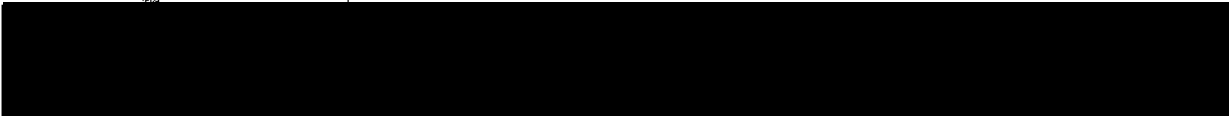

**DETALLE DE MOVIMIENTOS**

| FECHA | REFERENCIA | CONCEPTO | CARGOS | ABONOS | SALDO |
|-------|------------|----------|--------|--------|-------|
|-------|------------|----------|--------|--------|-------|



PAGO EN UN SOLA EXHIBICION

Si desea recibir pagos a través de transferencias bancarias o depósitos de fondos interbancarios, deberá hacer del conocimiento de la persona que le enviará el o los pagos respectivos, el número de cuenta que a continuación se indica: 036278500182354718 así como el nombre de este Banco.  
Saldo Promedio Mensual mínimo requerido para no cobro de Comisión por Manejo de cuenta \$30,000; si cuenta con un producto domiciliado de Grupo Financiero Inbursa será de \$15,000.

- \* Tasa expresada en términos anuales.
- \* A partir de la fecha de fin de periodo, tendrá 90 días para solicitar la reclamación correspondiente.
- \* En caso de robo o extravío de tarjetas, reportarlo de inmediato al Centro de Atención a Cliente de Banco Inbursa.
- \* Le recordamos que Banco Inbursa no acepta actualizaciones de datos por medio de internet.
- \* Rendimiento: Es el interés efectivo depositado en el periodo.

BANCO INBURSA, S.A., INSTITUCION DE BANCA MULTIPLE, GRUPO FINANCIERO INBURSA  
INSURGENTES SUR No. 3900 PB PENA POBRE MEXICO D.F., C.P. 14080 C.R. 14091, R.F.C. B931004P61  
REGIMEN FISCAL: REGIMEN GENERAL DE LEY PERSONAS MORALES

ART. 110  
FRACC. V, VII  
LFTAIP  
MOTIVACIÓN 1

ART. 113  
FRACC I LFTAIP  
MOTIVACION 2



México, D. F. 26 de enero de 2015.

Subprocuraduría de Banca  
Previdencia del Seguro Social  
Unidad de Inversión

M  
An  
ec  
y  
C

[Redacted text block]

EN INVESTIGACION  
RA LA SALUD.

PROCURADURÍA  
DE INVESTIGACIONES  
INVESTIGACIÓN DE  
UNIDAD ESPECIAL  
DE DELITO

AV PASEO DE LAS PALMAS 736

COL. LOMAS DE CHAPULTEPEC

11000.- MÉXICO, D.F.

TEL. 56254900

E-mail: banco@inbursa.com.mx



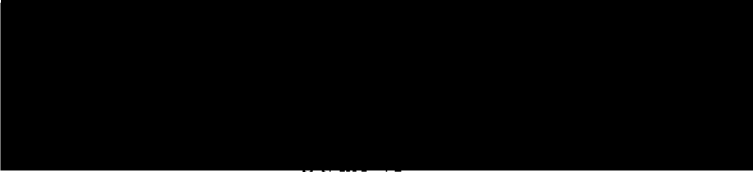

Centro de Atención a Clientes  
D.F. 64 47 8000  
Interior de la República  
01 800 90 90000  
www.inbursa.com

226

¡Nos Humanos,  
¡por la Comunidad!

**CUENTA CON**  
*Santitas*

CUENTA  
CLABE  
PERIODO

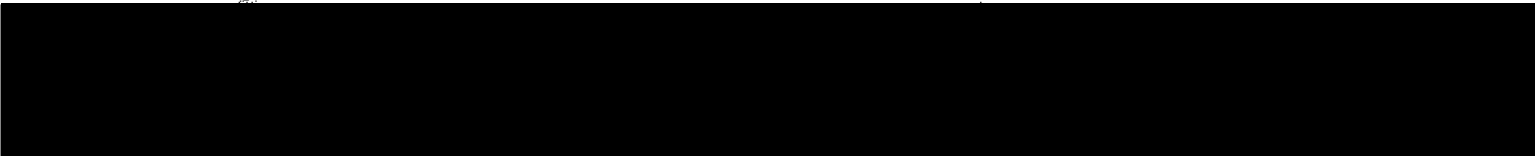

**DETALLE DE MOVIMIENTOS**

| FECHA      | REFERENCIA | CONCEPTO  | CARGOS | ABONOS | SALDO |
|------------|------------|---|--------|--------|-------|
| [Redacted] |            |   |        |        |       |
|            |            | <p>SECRETARÍA DE JUSTICIA Y ENERÍA<br/>UNIDAD ESPECIALIZADA DE INVESTIGACIÓN DE DELITOS<br/>CENTRO DE ATENCIÓN AL CLIENTE</p> |        |        |       |

PAGO EN U\$D. CUA EXHIBICION

Si desea recibir pagos a través de transferencias bancarias electrónicas de fondos interbancarios, deberá hacer del conocimiento de la persona que le enviará el o los pagos respectivos, el número de cuenta que a continuación se indica: 036272500182354718 así como el nombre de este Banco.  
Saldo Promedio Mensual mínimo requerido para no cobro de Comisión por Manejo de cuenta \$30,000; si cuenta con un producto domiciliado de Grupo Financiero Inbursa será de \$15,000.



\* Tasas expresadas en términos anuales.  
• A partir de la fecha de fin de periodo, tendrá 90 días para solicitar la reclamación correspondiente.  
• En caso de robo o extravío de tarjeta, reporte de inmediato al Centro de Atención al Cliente de Banco Inbursa.  
• Le recordamos que Banco Inbursa no solicita actualizaciones de datos por medio de Internet.  
• Rendimientos: Es el interés efectivo depositado en el periodo.  
BANCO INBURSA, S.A., INSTITUCIÓN DE BANCA MÚLTIPLE, GRUPO FINANCIERO INBURSA  
INSURGENTES SUR No.3600 PB PEÑA POBRE MEXICO D.F., C.P.14060 C.R.14001, R.F.C. 81831004P01  
REGIMEN FISCAL: REGIMEN GENERAL DE LEY PERSONAS MORALES

ART. 110  
FRACC. V, VII  
LFTAIP  
MOTIVACIÓN 1

ART. 113  
FRACC I LFTAIP  
MOTIVACION 2



México, D. F. 26 de enero de 2015.

PROCURADURÍA GENERAL  
DE LA DEFENSA  
Y PROTECCIÓN DE LOS DERECHOS  
DE LOS CIUDADANOS



Apoderado Legal

PROCURADURÍA GENERAL DE LA DEFENSA Y PROTECCIÓN DE LOS DERECHOS DE LOS CIUDADANOS

PROCURADURÍA GENERAL DE LA DEFENSA Y PROTECCIÓN DE LOS DERECHOS DE LOS CIUDADANOS  
UNIDAD ESPECIAL DE INVESTIGACIÓN DE DELITOS

AV PASEO DE LAS PALMAS 736

COL. LOMAS DE CHAPULTEPEC

11000.- MÉXICO, D.F.

TEL. 56254900

E-mail: banco@inbursa.com.mx

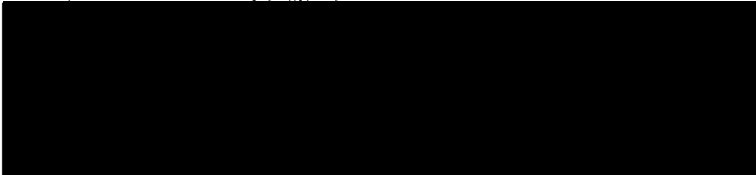

Centro de Atención a Clientes  
D.F. 64 47 8000  
Interior de la República  
01 800 80 80000  
www.inbursa.com

227

ESTADOS UNIDOS MEXICANOS  
DIRECCIÓN GENERAL DE LA REPÚBLICA  
Derechos Humanos,  
Servicios a la Comunidad

**CUENTA CON**  
*Santitas*

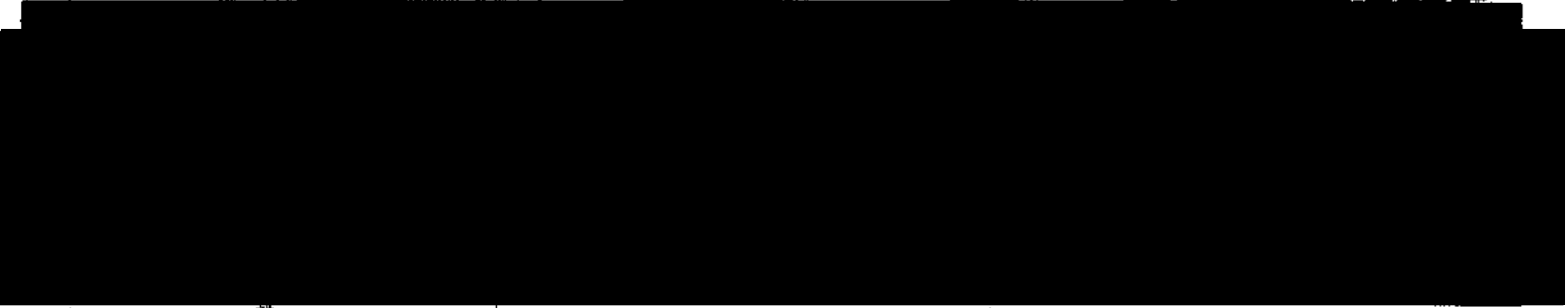

**DETALLE DE MOVIMIENTOS**

| FECHA                    | REFERENCIA | CONCEPTO   | CARGOS | ABONOS | SALDO |
|--------------------------|------------|--|--------|--------|-------|
| [Redacted Table Content] |            |  |        |        |       |
|                          |            | <br>PROCURADURÍA GENERAL<br>SUBPROCURADURÍA<br>DE INVESTIGACIÓN DE<br>UNIDAD ESPECIALIZADA<br>DE DELITOS<br>DE LA<br>SECRETARÍA DE SALUD<br>CONTRA LA SALUD |        |        |       |

PAGO EN UN SOLA EXHIBICION

Si desea recibir pagos a través de transferencias bancarias electrónicas de fondos interbancarios, deberá hacer del conocimiento de la persona que le enviará el o los pagos respectivos, el número de cuenta que a continuación se indica: 038272500162354718 así como el nombre de este Banco.  
 Saldo Promedio Mensual mínimo requerido para no cobro de Comisión por Manejo de cuenta \$30,000; si cuenta con un producto domiciliado de Grupo Financiero Inbursa será de \$15,000.

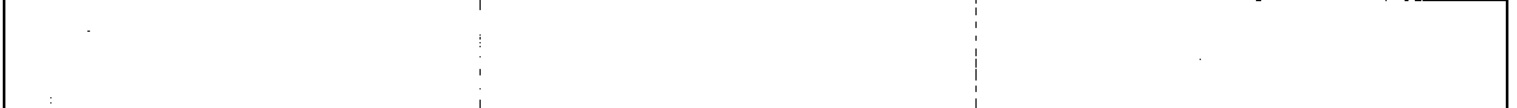

\* Tasas expresadas en términos anuales.  
 \* A partir de la fecha de fin de periodo, tendrá 90 días para solicitar la reclamación correspondiente.  
 \* En caso de robo o extravío de tarjeta, reportela de inmediato al Centro de Atención a Clientes de Banco Inbursa.  
 \* Le recordamos que Banco Inbursa no solicita actualizaciones de datos por medio de Internet.  
 \* Rendimientos: Es el interés efectivo depositado en el periodo.  
**BANCO INBURSA, S.A., INSTITUCIÓN DE BANCA MULTIPLE, GRUPO FINANCIERO INBURSA**  
 INSURGENTES SUR No. 3600 PB PENA POBRE MEXICO D.F., C.P. 14080 C.R. 14091, R.F.C. B1931004P61  
 RÉGIMEN FISCAL: RÉGIMEN GENERAL DE LEY PERSONAS MORALES



México, D. F. 26 de enero de 2015.

SECRETARÍA GENERAL  
Subsecretaría de Des  
arrollo de Banca y Serv

015

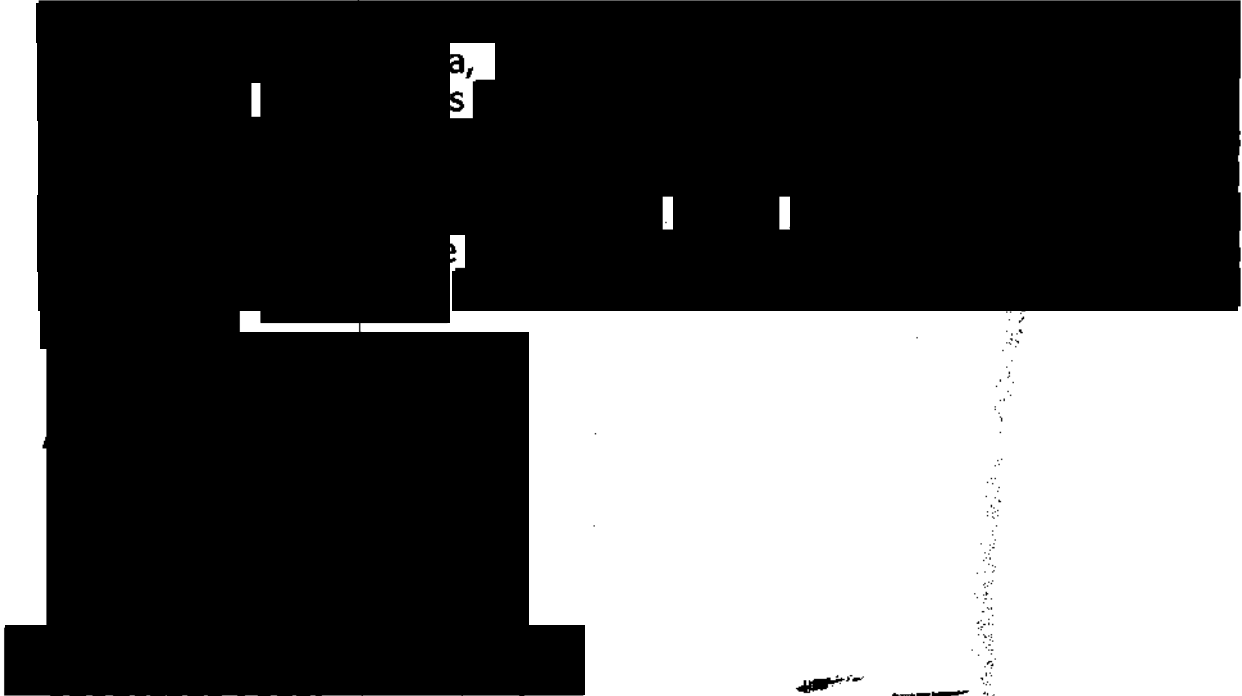

**Apoderado Legal**

SECRETARÍA DE LA REPÚBLICA  
SECRETARÍA ESPECIALIZADA  
DE INFLUENCIA ORGANIZACIONAL  
EN INVESTIGACIÓN CONTRA LA CORRUPCIÓN

PROGRAMA  
SUPERVISIÓN  
INVESTIGACIÓN  
UNIDAD ESPECIAL  
DE GELITE

AV PASEO DE LAS PALMAS 736

COL. LOMAS DE CHAPULTEPEC

11000.- MÉXICO, D.F.

TEL 56254900

E-mail: banco@inbursa.com.mx

0230

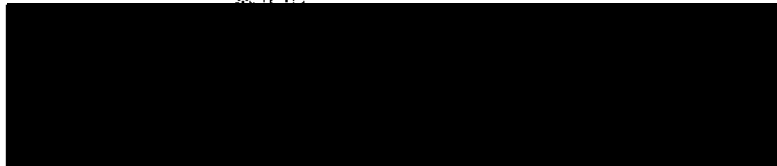
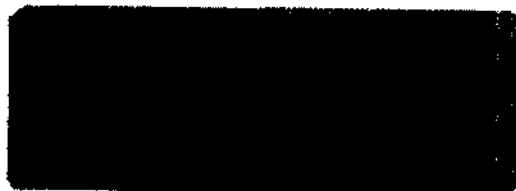

Centro de Atención a Clientes  
D.F. 64 47 8000  
Interior de la República  
01 800 90 90000  
www.inbursa.com

228

echos Humanors,  
072057002 Comunión

**CUENTA CON**  
*Sanborns*

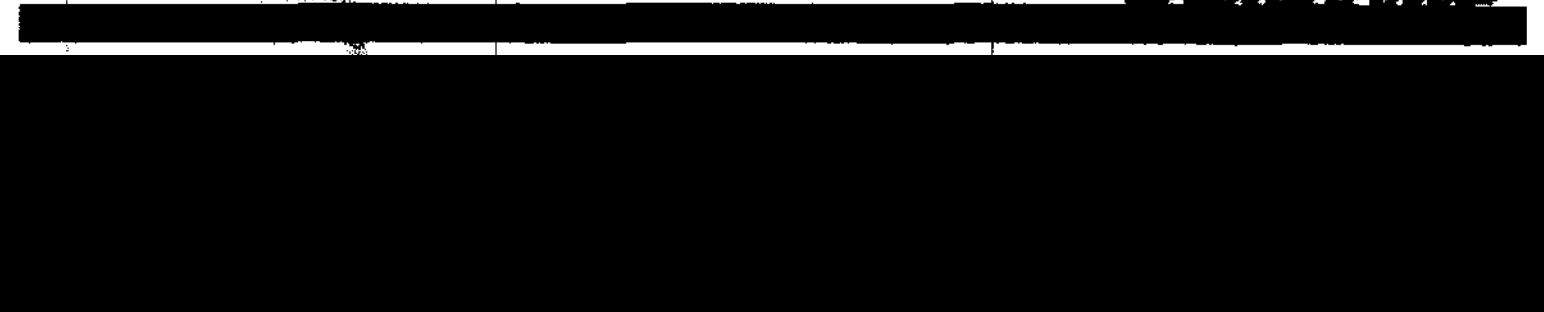

**DETALLE DE MOVIMIENTOS**

| FECHA | REFERENCIA | CONCEPTO | CARGOS | ABONOS | SALDO |
|-------|------------|----------|--------|--------|-------|
|-------|------------|----------|--------|--------|-------|

|  |  |  |  |  |  |
|--|--|--|--|--|--|
|  |  |  |  |  |  |
|--|--|--|--|--|--|

Si desea recibir pagos a través de transferencias bancarias electrónicas de fondos interbancarios, deberá hacer del conocimiento de la persona que le enviará el o los pagos respectivos, el número de cuenta que a continuación se indica: 036272500162354718 así como el nombre de este Banco.  
Saldo Promedio Mensual mínimo requerido para no cobro de Comisión por Manejo de cuenta \$30,000; si cuenta con un producto domiciliado de Grupo Financiero Inbursa será de \$15,000.

|  |  |  |  |  |  |
|--|--|--|--|--|--|
|  |  |  |  |  |  |
|--|--|--|--|--|--|

- \* Tasas expresadas en términos anuales.
  - \* A partir de la fecha de fin de periodo, tendrá 90 días para solicitar la reclamación correspondiente.
  - \* En caso de robo o extravío de tarjeta, reporte de inmediato al Centro de Atención a Cliente de Banco Inbursa.
  - \* Le recordamos que Banco Inbursa no realiza actualizaciones de datos por medio de Internet.
  - \* Rendimientos: Es el interés efectivo depositado en el periodo.
- BANCO INBURSA, S.A., INSTITUCION DE BANCA MULTIPLE, GRUPO FINANCIERO INBURSA  
INSURGENTES SUR No. 3600 PB PERA POBRE MEXICO D.F., C.P. 14090 C.R. 14091, R.F.C. B893 1004P61  
REGIMEN FISCAL: REGIMEN GENERAL DE LEY PERSONAS MORALES

PAGO EN UN... LA EXPIRACION

ART. 110  
FRACC. V, VII  
LFTAIP  
MOTIVACIÓN 1

ART. 113  
FRACC I LFTAIP  
MOTIVACION 2



México, D. F. 26 de enero de 2015.

PROCURADURÍA DE  
Subprocuraduría  
Prevención del Delito  
Criminal

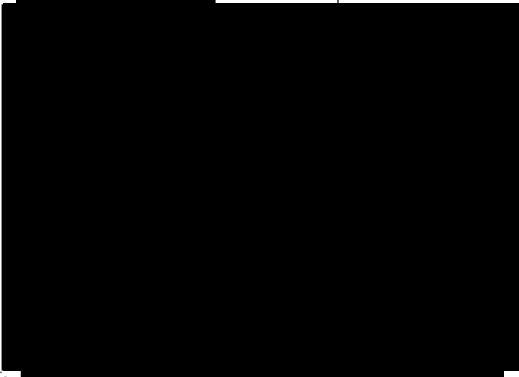

Apoderado Legal

ECOLIZADA EN  
ENC ORGANIZADA  
INVESTIGACIÓN  
LAS-113

PROCURADURÍA DE  
Subprocuraduría  
Prevención del Delito  
Criminal

AV PASEO DE LAS PALMAS 736

COL. LOMAS DE CHAPULTEPEC

11000.- MÉXICO, D.F.

TEL. 56254900

E-mail: banco@inbursa.com.mx





México, D. F. 26 de enero de 2015.

PROCURADURÍA GENERAL  
Subprocuraduría  
Prevención del Delito

[REDACTED]

[REDACTED]

PROCURADURÍA GENERAL  
SUBPROCURADURÍA  
INVESTIGACIÓN Y  
UNIDAD ESPECIAL  
DE DELITOS

AV PASEO DE LAS PALMAS 736

COL. LOMAS DE CHAPULTEPEC

11000.- MÉXICO, D.F.

TEL. 56254900

E-mail: banco@inbursa.com.mx

ART. 110  
FRACC. V, VII  
LFTAIP  
MOTIVACIÓN 1

ART. 113  
FRACC I LFTAIP  
MOTIVACION 2





GENERAL DE LA REPUBLICA  
de Derechos Humanos,  
y Servicios a la Comunidad

# ANEXO 2



GENERAL DE LA REPUBLICA  
VIA ESPECIALIZADA EN  
EL DUELO COMO ORGANIZACION  
ZADA EN INVESTIGACION  
CONTRA LA SALUD.



PROCURADURIA GENERAL  
PROCURADURIA  
DE DELITOS  
ESPECIALIZADA  
EN DELITOS CC



TELEFONOS DE MEXICO S.A.B. de C.V.  
 Parque Via 198, Col. Cuauhtémoc  
 C.P. 06000 México D.F.  
 RFC: TME840315-KT8 21-MAY-2012 DV 2

Folio: [Redacted]

Tel: [Redacted]

Pa: [Redacted]

Me: [Redacted]

Te: [Redacted]

Fe: [Redacted]

0233

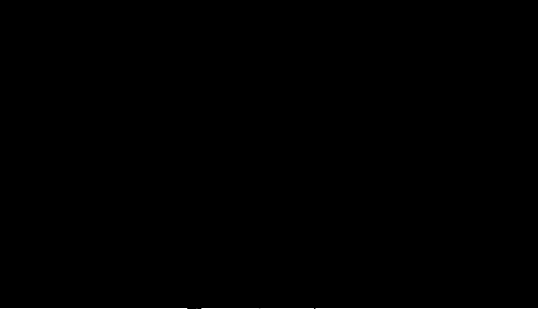

### infinitum.GAMES

Es otro beneficio exclusivo para Clientes Infinitum con el que tendrás acceso a más de 600 juegos en línea sin necesidad de conexión.

Pruébalo gratis durante 7 días al descargar Infinitum Games Player en [telmex.com/games](http://telmex.com/games) y si te gusta, solicítalo con cargo a tu Recibo Telmex desde \$49 mensual.

Más de 40 años técnicos e ingenieros te respaldan con su experiencia y capacidad

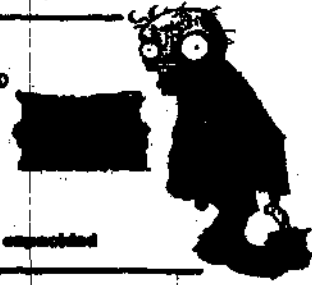

|                       |            |
|-----------------------|------------|
| <b>Estado</b>         | [Redacted] |
| Saldo Anterior        | [Redacted] |
| Su Pago               | [Redacted] |
| Saldo                 | [Redacted] |
| Cargos del Mes        | [Redacted] |
| IVA 16%               | [Redacted] |
| SubTotal              | [Redacted] |
| Crédito por Redondeo* | [Redacted] |
| <b>Total a Pagar</b>  | [Redacted] |

|                          |            |
|--------------------------|------------|
| <b>Planes y Paquetes</b> | [Redacted] |
| IEPS 3%                  | [Redacted] |
| SubTotal                 | [Redacted] |

\*La diferencia de Céntavos aplica en los primeros Estados de Cuenta.

SECRETARÍA DE LA DEFENSA  
 UNIDAD ESPECIALIZADA  
 EN INFLUENCIA ORGANIZADA  
 EN INVESTIGACIÓN  
 CONTRA LA SALUD

PROCURADURÍA GENERAL  
 DE LA DEFENSA  
 UNIDAD ESPECIALIZADA EN  
 DELITOS CONTRA

Atención a Clientes: 01 (800) 123 0000  
 Paga tu recibo fácil y rápido en [telmex.com](http://telmex.com)

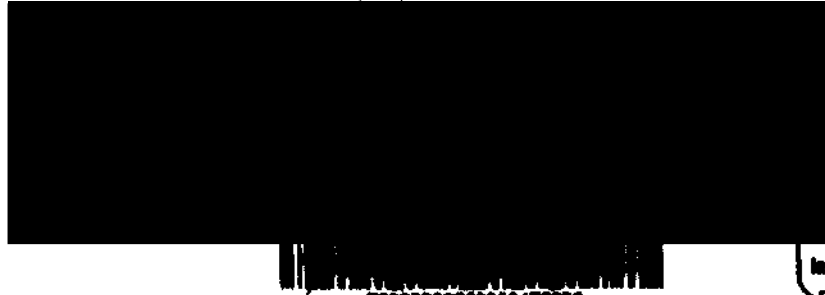

Con la suite  
**de seguridad**  
**pctools**  
 INTERNETSecurity™

protege GRATIS tu equipo de cómputo de contagio de virus y elimina las posibilidades de ataque Spyware y Spam.  
 Descárgala en [telmex.com/antivirus](http://telmex.com/antivirus)



México, D. F. 26 de enero de 2015.

PROCURADURÍA GENERAL  
Subprocuraduría de  
Prevención del Delito y  
Quiebra

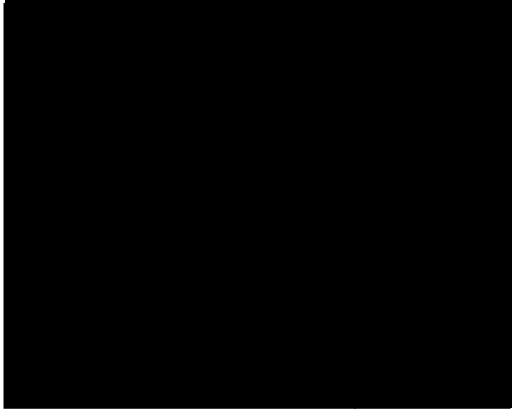

ESPECIALIZADA EN  
DEFENSA ORGANIZADA  
E INVESTIGACIÓN

AV PASEO DE LAS PALMAS 736

COL. LOMAS DE CHAPULTEPEC

11000.- MÉXICO, D.F.

TEL. 56254900

E-mail: banco@inbursa.com.mx

PROCURADURÍA GENERAL  
SUBPROCURADURÍA DE  
INVESTIGACIÓN DE  
UNIDADES FEDERALES  
DE BELITOS



MINISTERIO DE LA SALUD  
SECRETARÍA ESPECIALIZADA EN  
EPIDEMIOLOGÍA Y ORGANIZACIÓN  
DE LA INVESTIGACIÓN  
CONTRA LA SALUD.

ART. 110  
FRACC. V, VII  
LFTAIP  
MOTIVACIÓN 1

ART. 113  
FRACC I LFTAIP  
MOTIVACION 2



**México, D. F. 26 de enero de 2015.**  
PROCURADURIA GENERAL  
Subprocuraduría de Delitos  
Prevención del Delito y Seguridad  
Penal

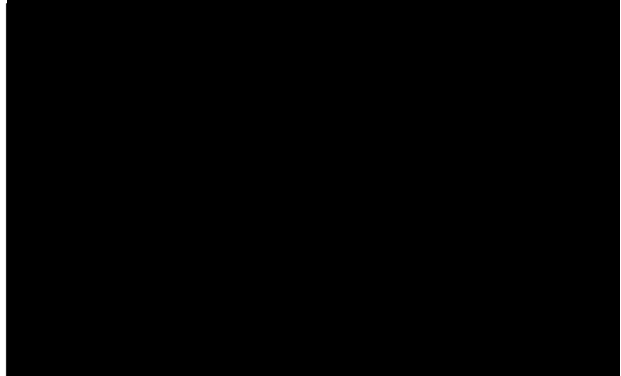

PROCURADURIA GENERAL  
SUBPROCURADURIA  
INVESTIGACIÓN DE DELITOS  
UNIDAD ESPECIAL  
DE DELITOS

AV PASEO DE LAS PALMAS 736

COL. LOMAS DE CHAPULTEPEC

11000.- MÉXICO, D.F.

TEL. 56254900

E-mail: banco@inbursa.com.mx

|                            |         |                    |
|----------------------------|---------|--------------------|
| DOMICILIO (CALLE Y NUMERO) | COLONIA | ACTIVIDAD O SECTOR |
|----------------------------|---------|--------------------|

|                    |                   |
|--------------------|-------------------|
| FECHA CONSTITUCION | SOCIEDADES        |
|                    | DICTAMEN JURIDICO |

|   |
|---|
| <p style="text-align: center;"><b>REFERENCIAS</b></p> <div style="display: flex; justify-content: space-around; align-items: center;"> <div data-bbox="462 1397 747 1559"> <p>SECRETARIA DE JUSTICIA FEDERAL<br/>       OFICINA ESPECIALIZADA EN<br/>       EL BURENDO, COORDINACION<br/>       ZADA EN INVESTIGACION<br/>       CONTRA LA GAMAL</p> </div> <div data-bbox="974 1182 1136 1532">  <p>PROCURADURIA GENERAL<br/>       DE LA FEDERACION<br/>       DE DELINCUENCIA<br/>       ESPECIALIZADA EN<br/>       DELITOS CONTRA</p> </div> </div> |
|---|



México, D. F. 26 de enero de 2015.

PROCURADURÍA GENERAL  
Subprocuraduría de D  
Prevención del Delito y Se  
Oficina de Inv

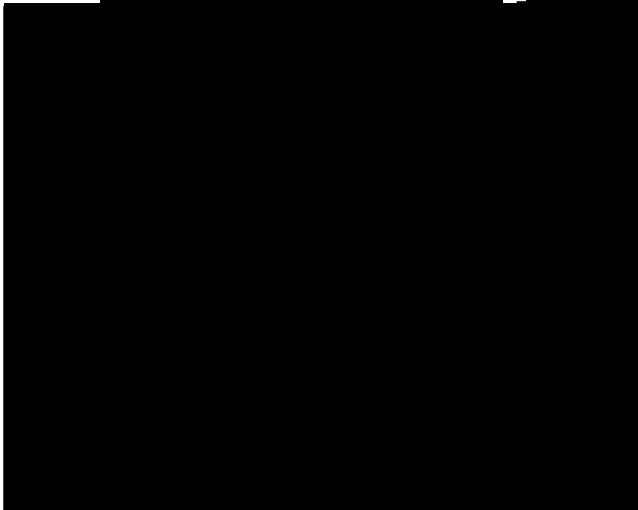
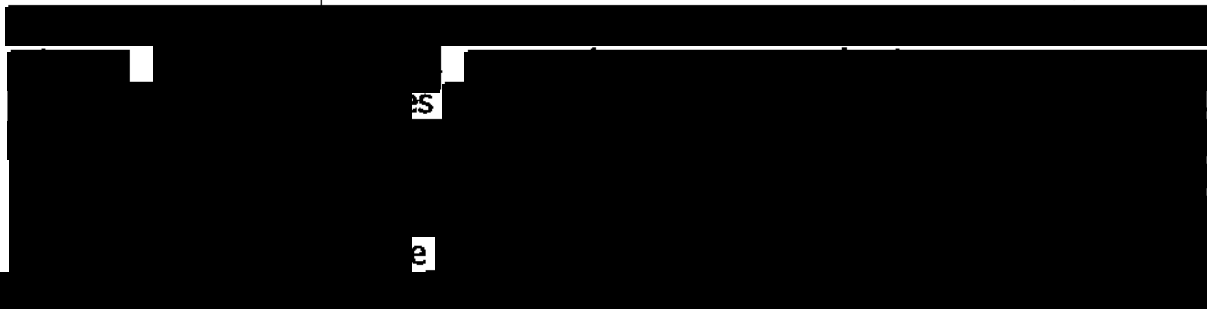

PROCURADURÍA GENERAL  
SUBPROCURADURÍA DE  
PREVENCIÓN DEL DELITO Y SE  
OFICINA DE INVESTIGACIÓN

PROCURADURÍA GENERAL  
SUBPROCURADURÍA DE  
INVESTIGACIÓN DEL DELITO Y SE  
UNIDAD ESPECIALIZADA EN DELITOS

AV PASEO DE LAS PALMAS 736

COL. LOMAS DE CHAPULTEPEC

11000.- MÉXICO, D.F.

TEL. 56254900

E-mail: banco@inbursa.com.mx





# REGISTRO DE FIRMAS

AL DE LA REPUBLICA

|                   |              |
|-------------------|--------------|
| FECHA DE APERTURA | Nº DE CUENTA |
| [REDACTED]        | [REDACTED]   |

|            |                |   |            |
|------------|----------------|---|------------|
| PERSONA    | RECHOS Humanos | PERSONA MORAL O NOMBRE DEL TITULAR PERSONA FISICA | R.F.C.     |
| [REDACTED] | [REDACTED]     | [REDACTED]  | [REDACTED] |

3

[REDACTED]

2

[REDACTED]

NOMBRE

4

NOMBRE

ESTADOS UNIDOS MEXICANOS

**CANCELADO**

PROCURADURIA GENERAL  
 SUBPROCURADURIA  
 INVESTIGACION DE DELITOS  
 UNIDAD ESPECIALIZADA  
 DE DELITOS COMPLEJOS

ESTA TARJETA: ES NUEVA  ENTRA EN VIGENCIA  SE ADICIONA A LA ANTERIOR  SUSTITUYE A LA ANTERIOR

[REDACTED]

ESTE FORMATO ES PARTE INTEGRANTE DEL CONTRATO GLOBAL

BNV-005-B





**México, D. F. 26 de enero de 2015.**

PROCURADURÍA GENERAL  
Subprocuraduría de Delitos  
Prevenición del Delito y Seguridad  
Oficina de Investigación

[REDACTED]

[REDACTED]

DE LA REPÚBLICA  
ECIALIZADA EN  
NCIA ORGANIZADA  
INVESTIGACION  
A SATISFACCIÓN

PROCURADURÍA GENERAL  
SUBPROCURADURÍA DE DELITOS  
PREVENCIÓN DEL DELITO Y SEGURIDAD  
UNIDAD ESPECIALIZADA DE DELITOS

AV PASEO DE LAS PALMAS 736

COL. LOMAS DE CHAPULTEPEC

11000.- MÉXICO, D.F.

TEL. 56254900

E-mail: banco@inbursa.com.mx





México, D. F. 26 de enero de 2015.

PROCURADURÍA GEN  
Subprocuraduría de  
Promoción del Gobierno C  
Alcalde



FOOLCORP/TA

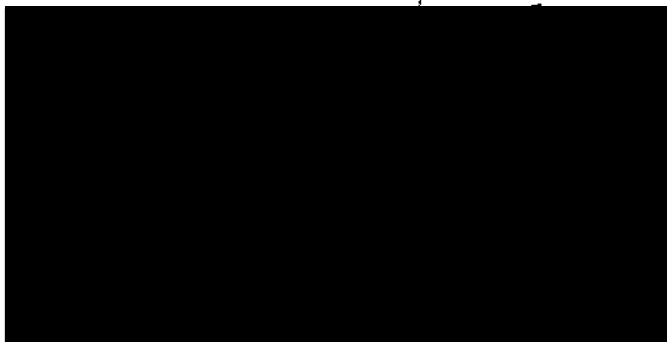

AL DE LA REPU  
SPECIALIZADA  
CUENCIA ORGAN  
VEN INVESTIGACION  
TRA LA SALUD

PROCURADURÍA GEN  
SUBPROCURADURÍA  
PROMOCIÓN DE DE  
UNIVERSIDAD ESPECIALIZ  
DE LOS C

AV PASEO DE LAS PALMAS 736

COL. LOMAS DE CHAPULTEPEC

11000.- MÉXICO, D.F.

TEL. 56254900

E-mail: banco@inbursa.com.mx

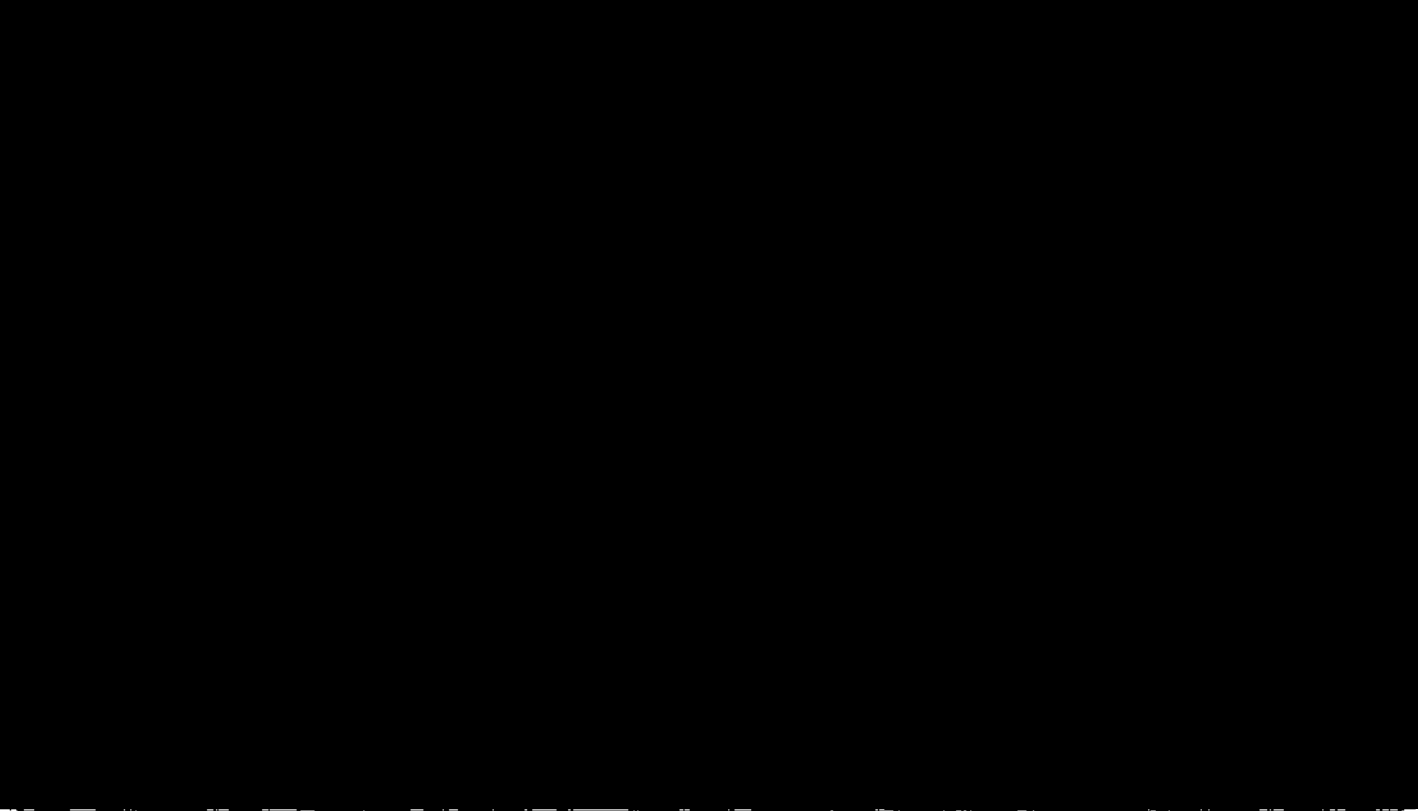

SEGURO

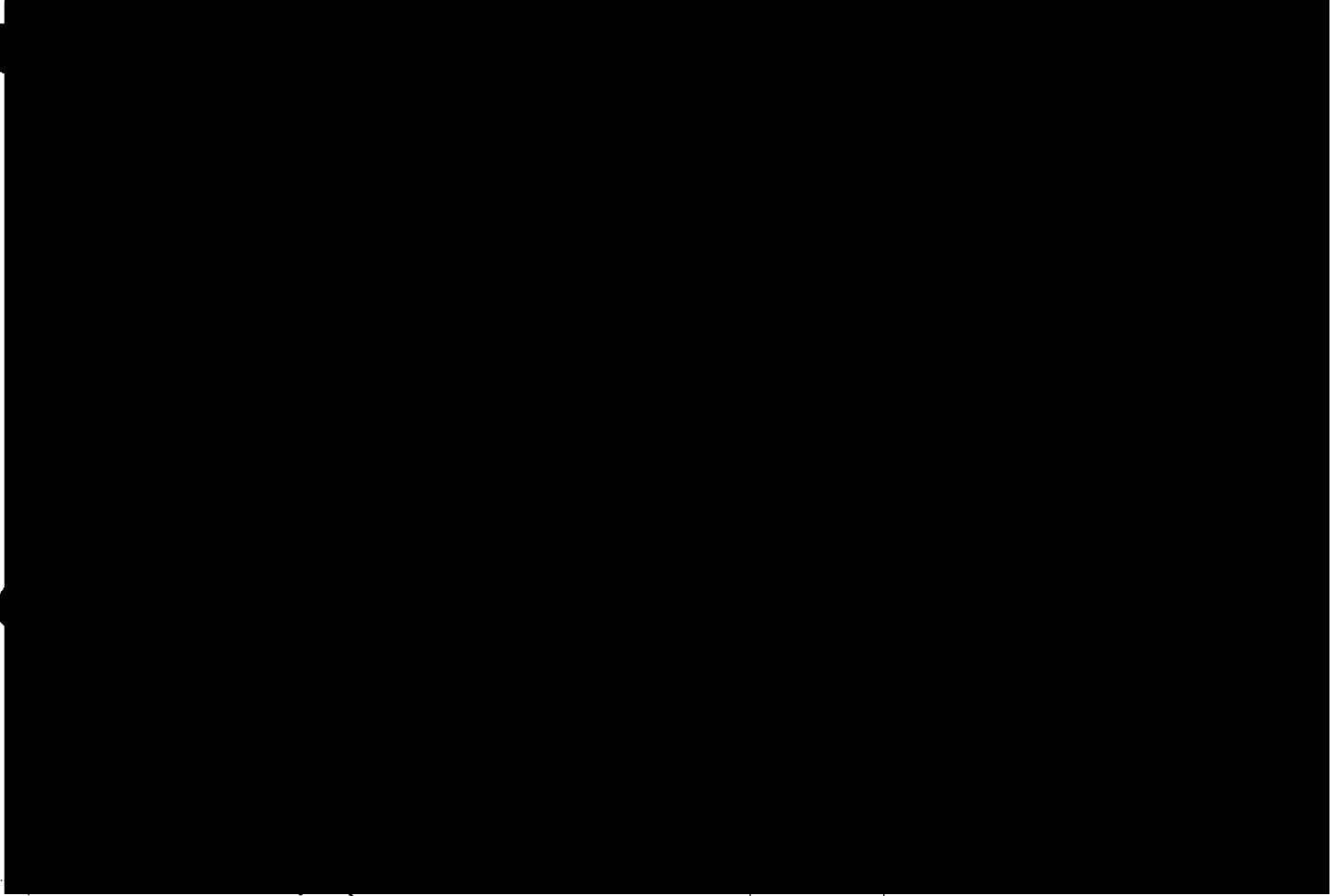

ART.110  
FRACC. V,VII  
LFTAIP  
MOTIVACIÓN 1

ART. 113  
FRACC I LFTAIP  
MOTIVACION 2



México, D. F. 26 de enero de 2015.

PROCURADURÍA GENERAL  
Subprocuraduría  
Prevención del Delito

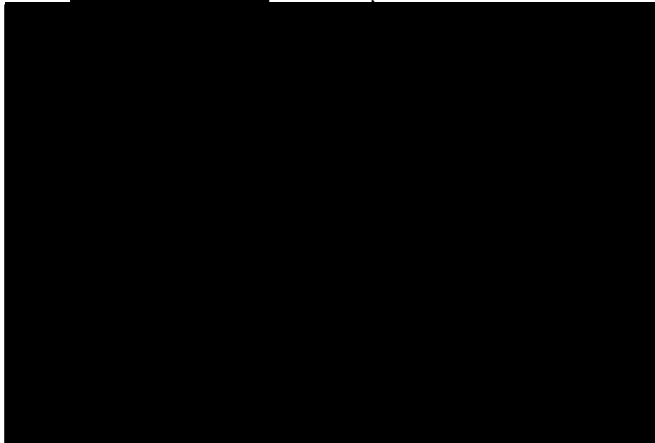

AGENCIA ORGANIZADA  
EN INVESTIGACIÓN  
A LA SALUD.

PROCURADURÍA GENERAL  
SUBPROCURADURÍA  
INVESTIGACIÓN DE DELITOS  
UNIDAD ESPECIALIZADA  
DE DELITOS OC

AV PASEO DE LAS PALMAS 736

COL. LOMAS DE CHAPULTEPEC

11000.- MÉXICO, D.F.

TEL. 56254900

E-mail: banco@inbursa.com.mx



BANCO INBURSA, S.A., INSTITUCIÓN DE BANCA MÚLTIPLE, GRUPO FINANCIERO INBURSA  
Insurgentes Sur 3500 P.B., Col. Peña Pobre, Delegación Tlalpan, C.P. 14060, México, D.F.  
www.inbursa.com

CONTRATO CUENTA CON SANBORNS

PERSONA FÍSICA

237

FOLIO No

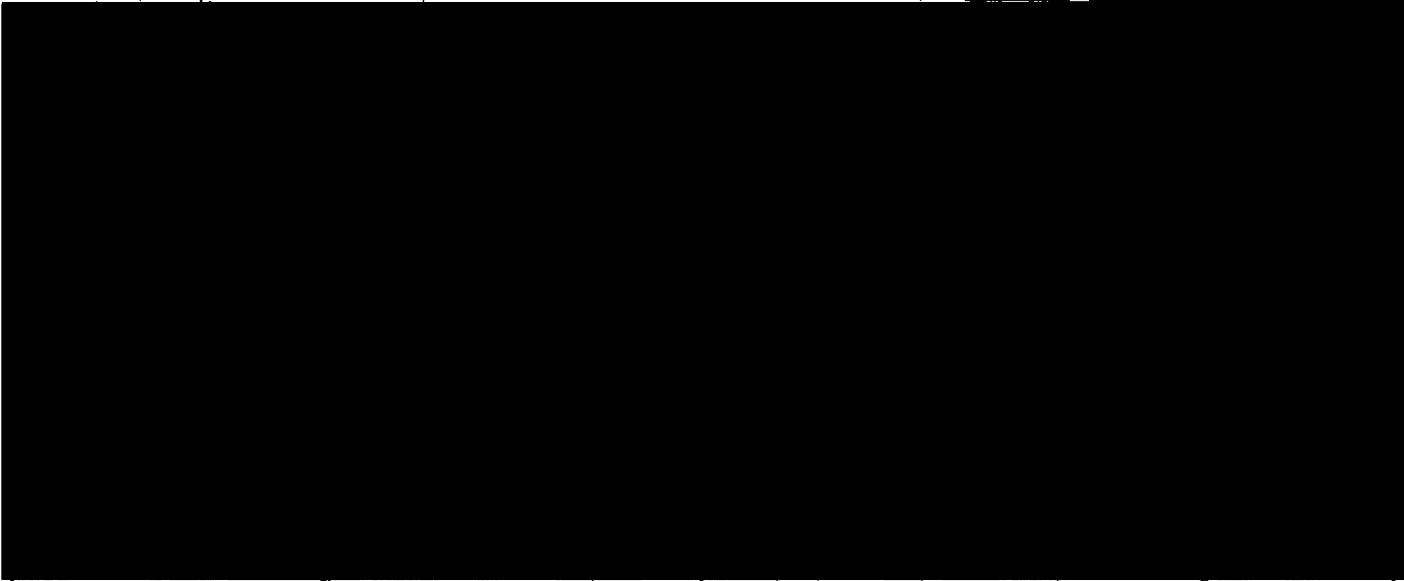

DOMICILIO PARTICULAR (en caso de ser residente en el extranjero indique su domicilio en el extranjero)



EN CASO DE SER RESIDENTE EN EL EXTRANJERO, MENCIONE LAS RAZONES POR LAS QUE PRETENDE CELEBRAR ESTE CONTRATO EN MÉXICO.

DESCRIPCIÓN DE LA OPERATIVIDAD QUE CONSIDERE PODRÁ EJECUTAR

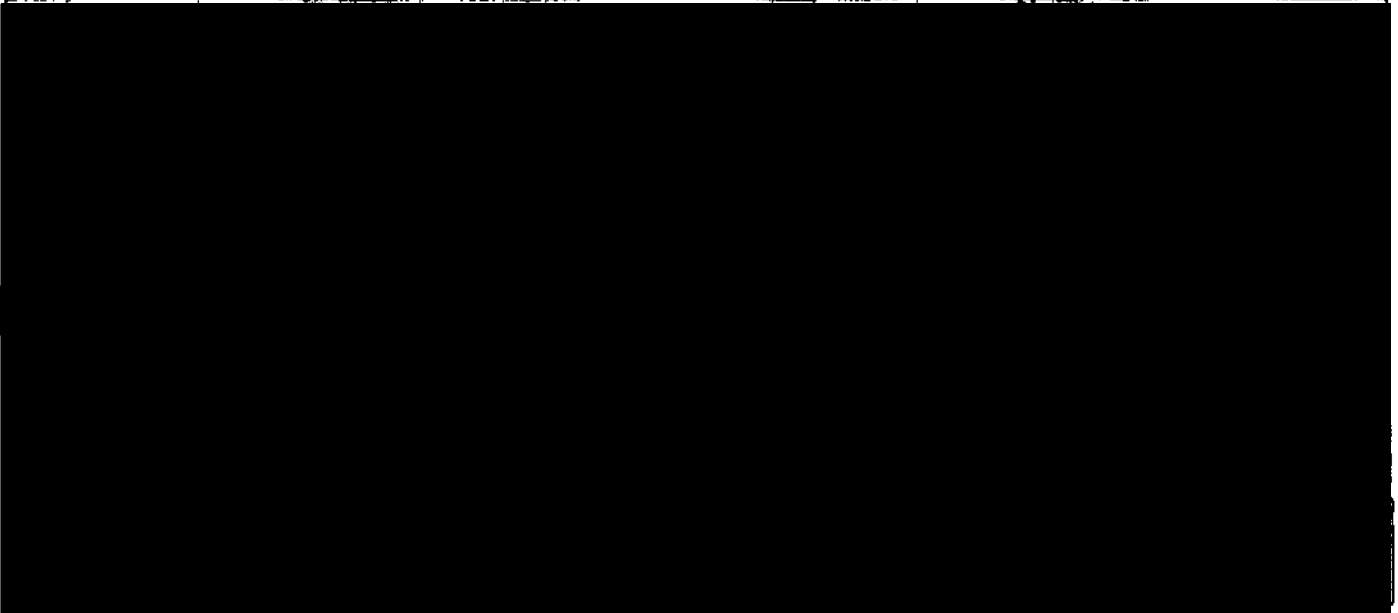

BN-726-2

ART. 110  
FRACC. V, VII  
LFTAIP  
MOTIVACIÓN 1

ART. 113  
FRACC I LFTAIP  
MOTIVACION 2



México, D. F. 26 de enero de 2015.

PROCURADURÍA GEN.  
Subprocuraduría d  
Asesoría del Titular

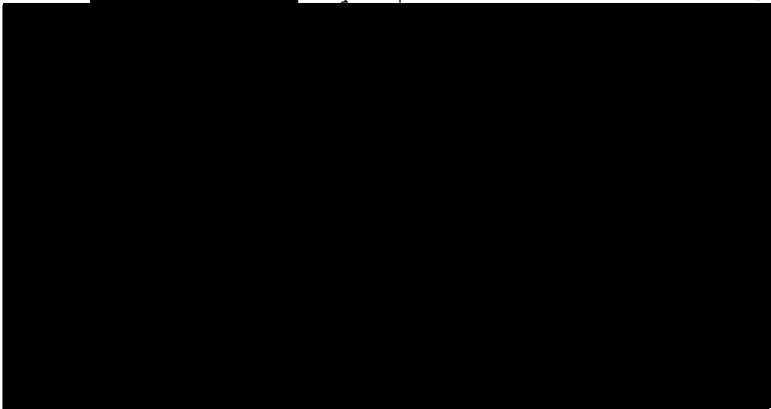

LOELARE: A  
PECIALIZADA  
UENCIA ORGANIZADA  
EN INVESTIGACION  
LA SALUD.

AV PASEO DE LAS PALMAS 736

COL. LOMAS DE CHAPULTEPEC

11000.- MÉXICO, D.F.

PROCURADURÍA  
SUBPROCURADURÍA  
INVESTIGACIÓN  
TEL: 56234900  
UNIDAD ESPECIALIZADA  
DE DELITOS

E-mail: banco@inbursa.com.mx





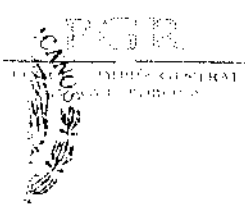

Subprocuraduría Especializada en Investigación de Delincuencia Organizada.  
Unidad Especializada en Investigación de Delitos Contra la Salud

**A.P. PGR/SEIDO/UEIDCS/331/2014**  
**OFICIO N° SEIDO/UEIDCS/746/2014.**  
**ASUNTO: EL QUE SE INDICA.**

DE LA REPÚBLICA  
Derechos Humanos,  
Servicios a la Comunidad,  
Investigación

México, D.F., a 03 de febrero del 2015.

**JESÚS [REDACTED]**  
**GENERAL DE BRIGADA DE JUSTICIA MILITAR Y**  
**PROCURADOR GENERAL DE JUSTICIA MILITAR.**  
**Boulevard Manuel Ávila Camacho S/N**  
**Esquina Ejército Nacional**  
**Colonia Lomas de Sotelo**  
**Delegación Miguel Hidalgo**  
**C.P.: 11200, México, Distrito Federal**  
**P R E S E N T E**

Con fundamento en lo dispuesto por los artículos 21 y 102 apartado "A" de la Constitución Política de los Estados Unidos Mexicanos; 40 del Código Penal Federal, II del Código Federal de Procedimientos Penales; 1, 2 y 4 de la Ley Orgánica de la Procuraduría General de la República, 3, 16 y 29 de su Reglamento y con fundamento en el artículo 95 del Reglamento de la Ley Federal de Armas de Fuego y Explosivos, por medio del presente solicito a Usted de manera atenta y respetuosa, que de no existir inconveniente alguno, gire sus apreciables instrucciones a quien corresponda, a efecto de que se señale fecha y hora, para la recepción del material bélico afecto a la presente indagatoria, mismo que se describe a continuación:

1.- [REDACTED]

2.- [REDACTED]

3.- [REDACTED]

4.- [REDACTED]

5.- Un [REDACTED]

[REDACTED]

0242

[REDACTED]

echos Humanors.  
Sin otro particular, le reitero la seguridad de mi más atenta y distinguida  
atención a la Comunidad.  
consideración.  
estigación

EL AG

[REDACTED]

RACIÓN.

[REDACTED]

SECRETARÍA  
GENERAL  
DE ADMINISTRACIÓN  
Y FINANZAS  
BALAVAN

[REDACTED]



SUBPROCURADURÍA ESPECIALIZADA EN INVESTIGACIÓN DE DELINCUENCIA ORGANIZADA UNIDAD ESPECIALIZADA EN INVESTIGACIÓN DE DELITOS CONTRA LA SALUD

AVERIGUACIÓN PREVIA: PGR/SEIDO/UEIDCS/331/2014

AL DE LA DEFENSA  
Derechos Humanos  
servicios a la Comunidad

RECEPCIÓN DE DOCUMENTO

--- En la Ciudad de México, Distrito Federal, siendo las [REDACTED]

--- TÉNGASE por recibido el oficio número [REDACTED]

[REDACTED]

... PRIMERO.- [REDACTED]

ACUERDA

--- PRIMERO.- [REDACTED]

--- SEGUNDO.- [REDACTED]

[REDACTED]

--- TERCERO.- [REDACTED]

[REDACTED]

--- CUARTO.- [REDACTED]

[REDACTED]

--- QUINTO.- [REDACTED]

[REDACTED]

CUMPLASE

--- ASÍ LO ACORDÓ Y FIRMA EL MAESTRO [REDACTED] AGENTE DEL MINISTERIO PÚBLICO DE LA FEDERACIÓN QUIEN ACTUA EN FORMA LEGAL ANTE LA PRESENCIA DE DOS TESTIGOS DE ASISTENCIA, QUIENES AL FINAL FIRMAN Y DAN FE. ---

D

[REDACTED]

[REDACTED]



242  
0244

**SUBPROCURADURÍA ESPECIALIZADA EN INVESTIGACIÓN DE DELINCUENCIA ORGANIZADA UNIDAD ESPECIALIZADA EN INVESTIGACIÓN DE DELITOS CONTRA LA SALUD**

SECRETARÍA DE JUSTICIA  
SECRETARÍA DE DEFENSA  
SECRETARÍA DE ECONOMÍA  
SECRETARÍA DE EDUCACIÓN PÚBLICA  
SECRETARÍA DE ENERGÍA  
SECRETARÍA DE FOMENTO ECONÓMICO  
SECRETARÍA DE GOBIERNO FEDERAL  
SECRETARÍA DE HACIENDA Y CREDITO PÚBLICO  
SECRETARÍA DE INTERIORES  
SECRETARÍA DE LA FORTALEZA MEXICANA  
SECRETARÍA DE LA PROTECCIÓN CIVIL  
SECRETARÍA DE MEDIO AMBIENTE Y CLIMA  
SECRETARÍA DE PLANEACIÓN  
SECRETARÍA DE PROMOCIÓN SOCIAL  
SECRETARÍA DE TURISMO  
SECRETARÍA DE VIVIENDA Y OBRAS PÚBLICAS  
SECRETARÍA DE SALUD  
SECRETARÍA DE TRANSPORTES Y COMUNICACIONES  
SECRETARÍA DE TRABAJO Y PREVISIÓN SOCIAL  
SECRETARÍA DE CULTURA

**CÉDULA DE NOTIFICACIÓN.**  
AP.: PGR/SEIDO/UEIDCS/331/2014  
ASUNTO: NOTIFICACIÓN.

México, Distrito Federal, a 03 de Febrero de 2014

**C. LICENCIADO [REDACTED]  
PRESENTE.**

Por medio de la presente y con fundamento en lo dispuesto por los artículos 14, 16, 21 y 102 apartado "A" de la Constitución Política de los Estados Unidos Mexicanos; 1 fracción I, 2 fracción II, 41 parte primera, párrafo primero, 103, 107, 108 y 109 del Código Federal de Procedimientos Penales; 1, 2, 3, 4 fracción I inciso "A" subinciso ñ) de la Ley Orgánica de la Procuraduría General de la República, se le notifica, que mediante acuerdo de fecha 03 de Febrero de 2014, esta Representación Social de la Federación, adscrita a la Unidad Especializada en Investigación de Delitos Contra la Salud de la Subprocuraduría Especializada en Investigación de Delincuencia Organizada, acordó, **respecto de su escrito recibido en la misma fecha en que se actúa**, lo siguiente:

- - - **PRIMERO.-** Agréguese a las presentes actuaciones el documento descrito en el presente acuerdo, lo anterior para que surta sus efectos legales correspondientes.

- - - **SEGUNDO.-** Dígasele al promovente que por lo que respecta a su [REDACTED]

- - - **TERCERO.-** [REDACTED]

- - - **CUARTO.-** [REDACTED]

- - - **QUINTO.-** [REDACTED]

Determinación que se encuentra para su consulta y para todos los efectos legales a que haya lugar en las instalaciones que ocupan las oficinas de esta Unidad Especializada en Investigación de Delitos Contra la Salud, ubicadas en avenida Paseo de la Reforma, número 75, segundo piso, Delegación Cuauhtémoc, código postal 06300, en esta Ciudad.

Cédula que se fija en estrados de esta Unidad Especializada, siendo las [REDACTED]

**DAMOS FE**

**ATENTAMENTE**

[REDACTED SIGNATURE]

**TES**

ART. 110  
FRACC. V, VII  
LFTAIP  
MOTIVACIÓN 1

ART. 113  
FRACC I LFTAIP  
MOTIVACION 2

243

0245



SUBPROCURADURÍA ESPECIALIZADA EN INVESTIGACIÓN  
DE DEFENSABILIDAD DEL AGRAVADO  
UNIDAD ESPECIALIZADA EN INVESTIGACIÓN  
DE DEFENSABILIDAD DEL AGRAVADO  
COORDINACIÓN GENERAL

DE LA REPÚBLICA  
Derechos Humanos,  
vicios a la Comunidad,  
Investigación

Oficio No. UEIDCS/CGB/ANT/2282/2015  
Asunto: *Se remite información.*  
*"2015. Año del Generalísimo José María Morelos y Pavón"*

México, Distrito Federal a 03 de febrero de 2015.

**AGENTE DEL MINISTERIO PÚBLICO DE LA  
FEDERACIÓN, ADSCRITO A LA COORDINACIÓN  
GENERAL "B" DE LA UEIDCS.**

**PRESENTE.**

Con fundamento en lo dispuesto por los artículos 21 y 102 apartado "A" de la Constitución Política de los Estados Unidos Mexicanos; 1, 4 y 10 de la Ley Orgánica de la Procuraduría General de la República; 1, 3 inciso f), fracción I, 16 y 29 de su Reglamento. Se remite oficio PGR/

Sin otro particular, reciba un cordial saludo.

*Atentamente*

SUBPROCURADOR GENERAL DE LA DEFENSA

[Redacted signature area]



UNIDAD ESPECIALIZADA EN INVESTIGACIÓN  
DE DEFENSABILIDAD DEL AGRAVADO  
COORDINACIÓN GENERAL

[Redacted footer area]

Av. Paseo de la Reforma No. 75, Segunda Piso, Colonia Guerrero, C.P. 06300, Delegación Cuauhtémoc, México D.F.  
Tel: 011 52 55 43 00 00 - www.pgr.gob.mx

ART. 110  
FRACC. V, VII  
LFTAIP  
MOTIVACIÓN 1

ART. 113  
FRACC I LFTAIP  
MOTIVACION 2



GOBIERNO DE LA REPÚBLICA  
Defensa de los Derechos Humanos,  
Acceso a la Justicia y  
Investigación

Oficio: PGR/SEIDO/UEIDCS/0463/2015

México D.F. a 28 enero del 2015.

"2015, Año del Generalísimo José María Morelos y Pavón".

LIC. [REDACTED]  
COORDINADORA GENERAL "B" DE LA UEIDCS DE LA SEIDO  
P R E S E N T E

Sírvase encontrar adjunto a este libelo, el folio [REDACTED]  
[REDACTED]  
[REDACTED]  
[REDACTED]  
[REDACTED]

Lo anterior a fin de que instruya al agente del Ministerio Público de la Federación, Titular de la averiguación previa de mérito o conocedor del asunto para que resuelva conforme a derecho corresponda, o en su defecto indique el obstáculo material que le impida realizarlo, debiendo mantener informado al suscrito sobre el trámite realizado

Sin otro particular, le reitero la seguridad de mi atenta y distinguida consideración.

A  
ENCARGADO DEL DEPARTAMENTO DE DEFENSA DE LA SEIDO.

Con fundamento en el artículo 107-A de la Ley Orgánica de la Procuraduría General de la Federación

SIAC/HAGR.

[REDACTED]



245

0247

CONTROL Y SEGUIMIENTO DE DOCUMENTACIÓN EXTERNA

Volante: [Redacted]

|                     |            |
|---------------------|------------|
| Fecha de recepción: | [Redacted] |
| Destinario:         | [Redacted] |
| Remitente:          | [Redacted] |
| Turnado a:          | [Redacted] |
| Entidad:            | [Redacted] |

|  |                  |         |   |
|--|------------------|---------|---|
| Asunto:  | EL QUE SE INDICA | Anexos: | 0 |
| SE REMITE ESCRITO EN RELACIÓN A LA A.P. PGR/SEIDO/UEIDCS/331/2014. |                  |         |   |

|  |          |                            |
|--|----------|----------------------------|
| Instrucciones:   | Trámite: | PARA SU ATENCIÓN Y EFECTOS |
| PARA SU ATENCIÓN Y EFECTOS PROCEDENTES, DEBIENDO INFORMAR A LA BREVEDAD LOS TRÁMITES EFECTUADOS CON MOTIVO DEL PRESENTE ASUNTO AL ENCARGADO DE LA UNIDAD, HACIENDO REFERENCIA AL VOLANTE CON QUE SE TURNÓ PARA SU DEBIDO DESAHOGO. |          |                            |

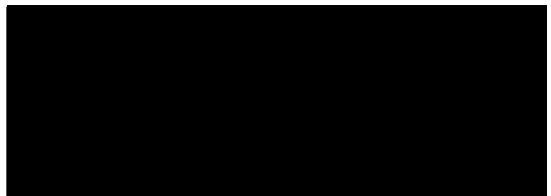
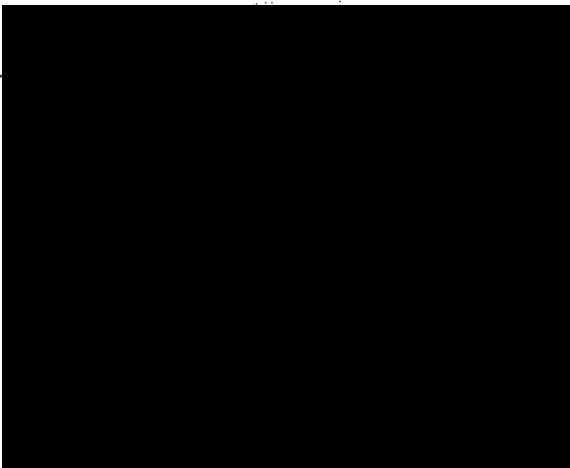

RECIBE:



CONTROL Y SEGUIMIENTO DE DOCUMENTACIÓN EXTERNA

No Referencia: [Redacted]

Volante: [Redacted]

|                     |            |
|---------------------|------------|
| Fecha de recepción: | [Redacted] |
| Destinatario(s):    | [Redacted] |
| Remitente:          | [Redacted] |
| Entidad:            | [Redacted] |

|            |                  |         |   |
|------------|------------------|---------|---|
| Asunto:    | EL QUE SE INDICA | Anexos: | 0 |
| [Redacted] |                  |         |   |

|                                     |            |                            |
|-------------------------------------|------------|----------------------------|
| Instrucciones:                      | Trámite:   | PARA SU ATENCIÓN Y EFECTOS |
| PARA SU ATENCIÓN Y EFECTOS PROCEDEN | [Redacted] |                            |



27/01/2015

SEIDO DGACAT/O-0015

DECLARACIÓN DE  
EXCEPCIÓN DE INTERÉS  
PÚBLICO  
DIRECCIÓN GENERAL  
DE INVESTIGACIÓN  
DE DELINCUENCIA ORGANIZADA







FOLIO  
A 0046938

SECRETARIA DE HACIENDA  
Y CREDITO PUBLICO

SUBSECRETARIA DE INGRESOS

CEDEULA DE REGISTRO  
FEDERAL DE CONTRIBUYENTES

AUT-661101

1990

# AUTOMUND

249

S.A. de C.V.

DISTRIBUIDOR AUTORIZADO

CALZ. VALLEJO No. 1059 COL. IND. VALLEJO  
DELEGACION GUSTAVO A. MADERO 07720 MEX., D.F.

REG. FED. CAUS. AUT-661101-NZ5  
TEL.: 53-33-09-00 FAX 55-87-43-22

0251

60056

FACTURA No.

[Redacted]

CLIENTE

[Redacted]

MOTOR de Inyección

SERIE No. [Redacted]

| DESCRIPCION | IMPORTE    |
|-------------|------------|
| [Redacted]  | [Redacted] |
| [Redacted]  | [Redacted] |
| [Redacted]  | [Redacted] |

CERTIFICADO \_\_\_\_\_

UNIDAD \_\_\_\_\_

REG. CAM. COM. No. 1593

LA REPRODUCCION NO AUTORIZADA DE ESTE COMPROBANTE, CONSTITUYE UN DELITO EN LOS TERMINOS DE LAS DISPOSICIONES FISCALES.

EXCLUSIÓN DE LA AUTORIZACIÓN EN INTERNET (SAT) - 02 DE MARZO DEL 2006

\* CONTRIBUYENTE AUTORIZADO PARA IMPRIMIR SUS PROPIOS COMPROBANTES - AUTOMUND S.A. DE C.V. TIENE SU OFICINA EN CALZADA VALLEJO S/N. COL. INDUSTRIAL VALLEJO, DELEGACION GUSTAVO A. MADERO, CDMX. MEXICO. TEL: 53-33-09-00 FAX: 55-87-43-22

ART. 110  
FRACC. V, VII  
LFTAIP  
MOTIVACIÓN 1

ART. 113  
FRACC I LFTAIP  
MOTIVACION 2



250

# NOTARIA PÚBLICA NUM



0252

LIC. [REDACTED]

[REDACTED]

[REDACTED]

servicios a la Comunidad

- calificación LICENCIADO FRANCISCO

[REDACTED]

[REDACTED]

.- Doy

fe.

[REDACTED]

--- COTEJO NUMERO

[REDACTED]

O.- DOY FE.

[REDACTED]

NOTARIO  
MEXICO  
ESTADO DE QUERETARO  
QUERETARO  
QUERETARO

251

0253

ICANCS



INSTITUTO FEDERAL ELECTORAL  
REGISTRO FEDERAL DE ELECTORES  
CREDENCIAL PARA VOTAR

DE LA REPUBLICA  
de Michoacán  
del Poder Judicial  
Federal

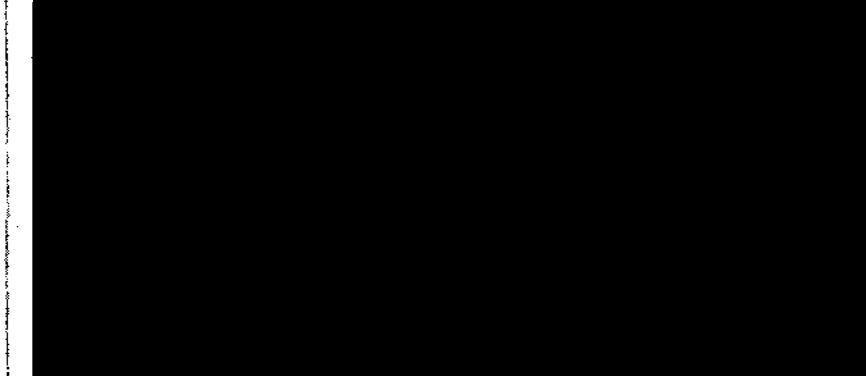
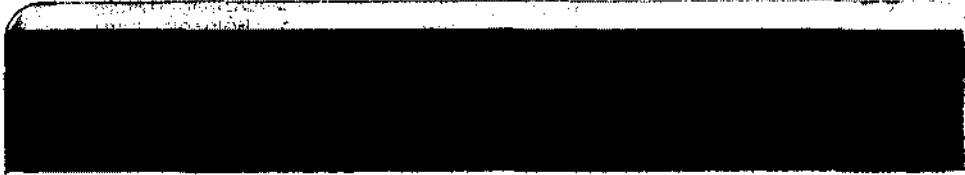

|    |    |    |    |    |    |    |    |    |    |    |    |    |    |                            |
|----|----|----|----|----|----|----|----|----|----|----|----|----|----|----------------------------|
| 12 | 15 | 18 | 09 | 09 | 10 | 11 | 12 | 13 | 14 | 15 | 16 | 17 | 08 | EXTRAORDINARIAS Y<br>OTRAS |
|----|----|----|----|----|----|----|----|----|----|----|----|----|----|----------------------------|

ESTADO DE MICHOACÁN  
SECRETARÍA DE GOBIERNO  
SECRETARÍA DE ECONOMÍA  
SECRETARÍA DE EDUCACIÓN  
SECRETARÍA DE SALUD  
SECRETARÍA DE TURISMO  
SECRETARÍA DE VIVIENDA Y OBRAS PÚBLICAS  
SECRETARÍA DE FORTALECIMIENTO MUNICIPAL  
SECRETARÍA DE DESARROLLO URBANO Y TERRITORIO  
SECRETARÍA DE CULTURA Y PATRIMONIO

ART. 110  
FRACC. V, VII  
LFTAIP  
MOTIVACIÓN 1

ART. 113  
FRACC I LFTAIP  
MOTIVACION 2



SECRETARÍA DE  
FINANZAS Y  
ADMINISTRACIÓN

Contribuyente

RFC

Periodo de pago

252

014915063



[Redacted]

0254

00  
00  
00

SECRETARÍA DE  
SERVICIOS A LA COMUNIDAD  
E INVESTIGACIÓN

[Redacted]

Guerrero  
Cumple

[Redacted]



Guerrero  
Cumple

[Redacted]

SECRETARÍA DE  
FINANZAS Y  
ADMINISTRACIÓN  
ESTADO DE GUERRERO  
CALLE DE LA UNIÓN 1000  
CALLE DE LA UNIÓN 1000  
CALLE DE LA UNIÓN 1000

ART. 110  
FRACC. V, VII  
LFTAIP  
MOTIVACIÓN 1

ART. 113  
FRACC I LFTAIP  
MOTIVACION 2

ENC

[Redacted]

0255

DE LA REPUBLICA  
recios Municipales,  
vicio a la Comanda

LICENCIADO FRANCISCO  
[Redacted]

- Doy fe. -

[Redacted]

DOY FE

EL NOTARIO PUBLICO NUMERO

[Redacted]

[Faint stamp]

254

0256



**INSTITUTO FEDERAL ELECTORAL  
REGISTRO FEDERAL DE ELECTORES  
CREDENCIAL PARA VOTAR**

ESTADOS UNIDOS MEXICANOS  
SECRETARÍA DE JUSTICIA Y FERIAZ  
SERVICIOS A LA COMUNITAS  
INVESTIGACIÓN

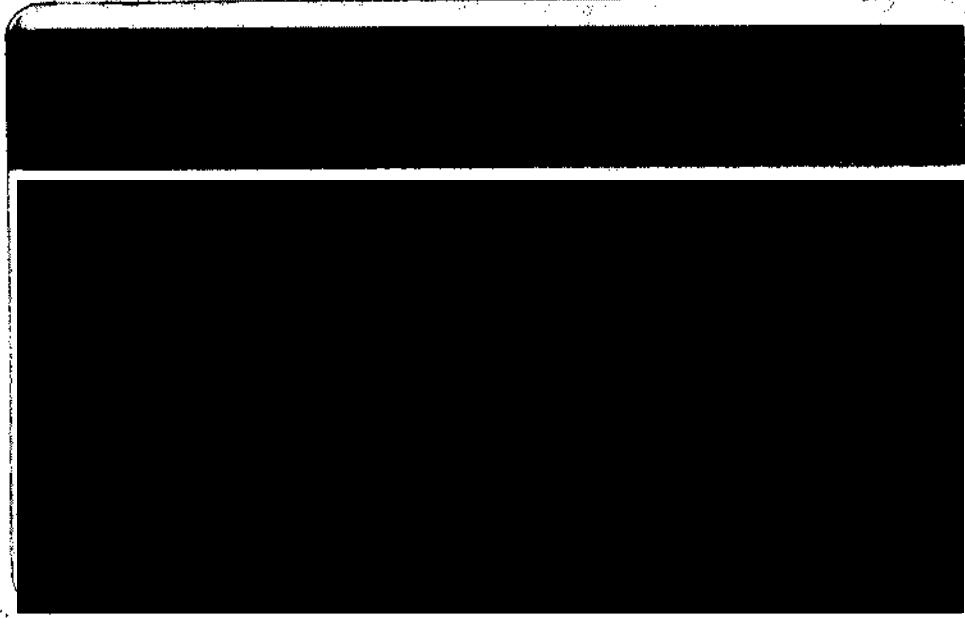

DECLARACION  
EXHIBICION  
EN LOS  
MEXICO



Picacho

PICACHO GRUPO AUTOMOTRIZ, S.A. DE C.V.

0257

255

PERIFÉRICO SUR 4080, JARDINES DEL PEDREGAL, DELEG. A. OBREGÓN L.P. DISTRITO FEDERAL, D.F.  
CONMUTADOR 5481-6520 5481-6513 R.F.C. PISA 080001003

MEX2021

PICACHO

www.picacho.net

www.mazdapicacho.com.mx

Vendido a:  39436



COMPROBANTE FISCAL DIGITAL

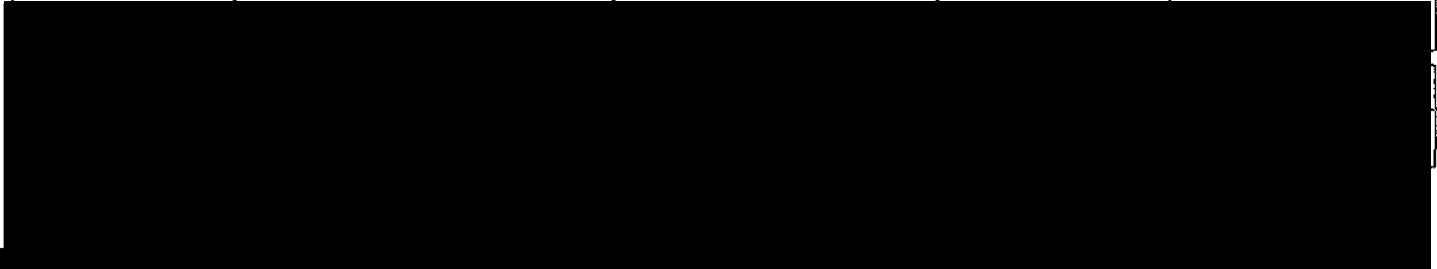

| No. de Inventario  | No. de Serie | Condiciones de Pago | Procedencia | No. de Calcomanía de Legalización |
|--|--------------|---------------------|-------------|-----------------------------------|
|  |              |                     |             |                                   |

UNIDAD DE MEDIDA: PIEZA

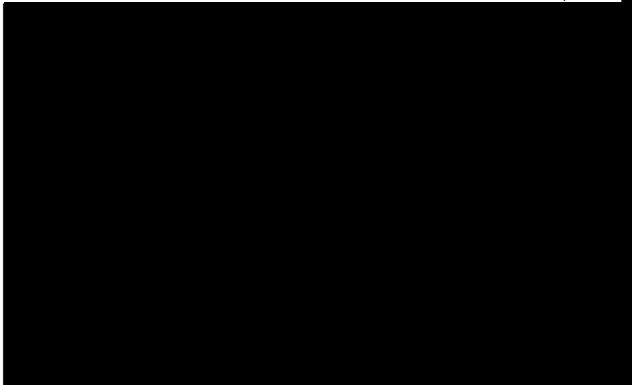

Cadena Original:



Versión: 1.0 Fecha/Hora Timbrado: 

Sello Digital SAT:  

ART.110  
FRACC. V,VII  
LFTAIP  
MOTIVACIÓN 1

ART. 113  
FRACC I LFTAIP  
MOTIVACION 2

ENCUENTRO

[REDACTED]

DE LA REPUBLICA [REDACTED]

[REDACTED]

[REDACTED]

CERTIFICO:--

[REDACTED]

[REDACTED]

- DOY FE. -----

EL NOTARIO PUBLICO NUMER

[REDACTED]

DE LA REPUBLICA  
NOTARIO PUBLICO  
ENCUENTRO  
ENCUENTRO  
ENCUENTRO

257

0259



**INSTITUTO FEDERAL ELECTORAL  
REGISTRO FEDERAL DE ELECTORES  
CREDENCIAL PARA VOTAR**

SECRETARÍA DE LA FUNCIÓN PÚBLICA  
de Derechos Humanos  
y Servicios al Ciudadano  
e Investigación

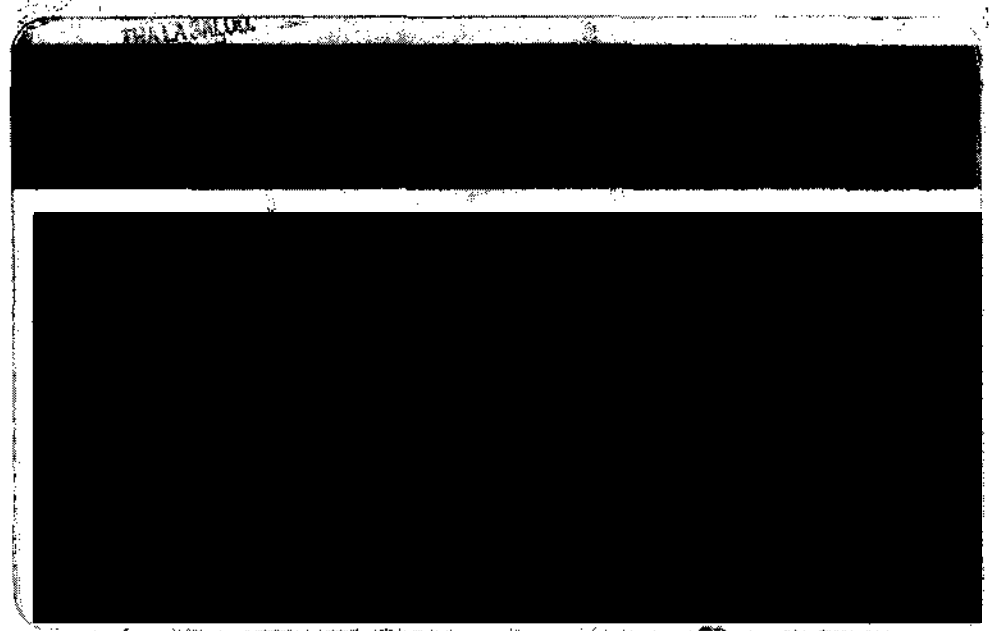
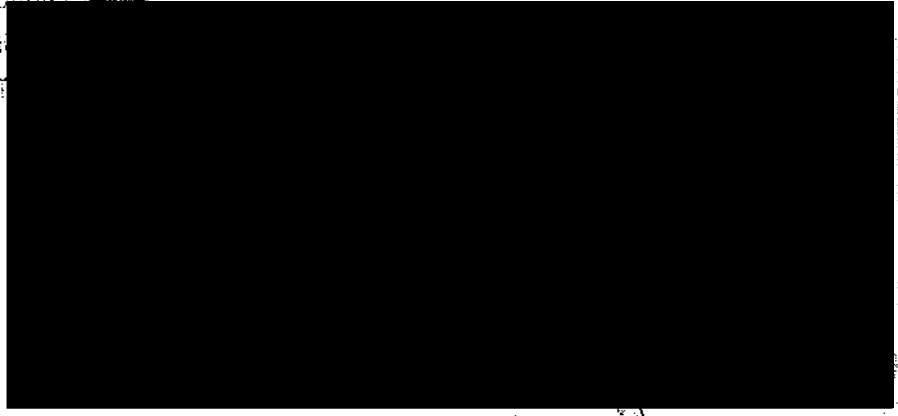

ART. 110  
FRACC. V, VII  
LFTAIP  
MOTIVACIÓN 1

ART. 113  
FRACC I LFTAIP  
MOTIVACION 2



ESTADOS UNIDOS MEXICANOS  
SECRETARÍA DE ECONOMÍA  
COMISIÓN DE VALORES  
REGULADOS

COMISIÓN DE VALORES  
REGULADOS  
SECRETARÍA DE ECONOMÍA  
ESTADOS UNIDOS MEXICANOS







[Redacted text]

[Redacted text]

[Redacted text]

[Redacted text]

--- TERCER: --- [Redacted text]

[Redacted text]

[Redacted text]

[Redacted text]

--- CUARTA: --- [Redacted text]

[Redacted text]

[Redacted text]

[Redacted text]

[Redacted text] del impuesto

[Redacted text]

[Redacted text]

YO, EL NOTARIO, C E R T I F I C O :

I. --- [Redacted text] --- tienen capacidad [Redacted text].

II. --- Qu [Redacted text] con [Redacted text] to.---

[Redacted text]

[Redacted text]

[Redacted text]

[Redacted text]

[Redacted text]

[Redacted text]

[Redacted text]

[Redacted text]

[Redacted text]

[Redacted text]

[Redacted text]







262

0264



# SECRETARÍA GENERAL DE GOBIERNO

SECRETARÍA DE GOBIERNO  
SECRETARÍA DE ECONOMÍA  
SECRETARÍA DE EDUCACIÓN  
SECRETARÍA DE SALUD  
SECRETARÍA DE TURISMO

EL C. LIC. [REDACTED], DIRECTOR GENERAL  
DEL REGISTRO PÚBLICO DE LA PROPIEDAD Y DEL COMERCIO,  
EN EL ESTADO DE GUERRERO. -----

### CERTIFICA:

QUE LA PRESENTE COPIA FOTOSTÁTICA QUE CONSTA DE TRES  
FOJAS ÚTILES, CONCUERDAN FIELMENTE CON SU ORIGINAL  
QUE TUVE A LA VISTA, [REDACTED]

[REDACTED]  
[REDACTED]  
[REDACTED]  
[REDACTED]

SE EXPIDE EL PRESENTE, [REDACTED]

[REDACTED]  
[REDACTED]  
[REDACTED]  
[REDACTED] .- DO [REDACTED]

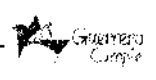

ART. 110  
FRACC. V, VII  
LFTAIP  
MOTIVACIÓN 1

ART. 113  
FRACC I LFTAIP  
MOTIVACION 2





205

0267

SUBPROCURADURÍA ESPECIALIZADA  
EN INVESTIGACIÓN DE DELINCUENCIA ORGANIZADA.



**CONTROL Y SEGUIMIENTO DE DOCUMENTACIÓN EXTERNA**

**Volante:**



|                     |            |
|---------------------|------------|
| Fecha de recepción: | [Redacted] |
| Destinatario:       | [Redacted] |
| Remitente:          | [Redacted] |
| Turnado a:          | [Redacted] |
| Entidad:            | [Redacted] |

|   |            |
|---|------------|
| Asunto:   | [Redacted] |
| SE REMITE CONTESTACION A SU OFICIO NUMERO PGR/SEIDO/UEIDCS/336/2015 DERIVADO DE LA AVEERIGUACION PREVIA A.P.PGR/SEIDO/UEIDCS/331/2014 |            |

|                            |          |                            |
|----------------------------|----------|----------------------------|
| Instrucciones:             | Tramite: | PARA SU ATENCIÓN Y EFECTOS |
| PARA SU ATENCIÓN Y EFECTOS |          |                            |

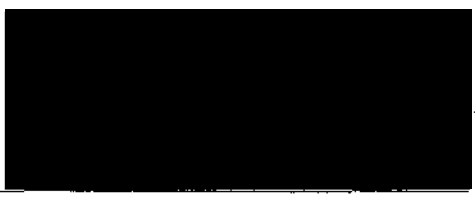

RECIBE:

266



**CONTROL Y SEGUIMIENTO DE DOCUMENTACIÓN EXTERNA**

No Referencia

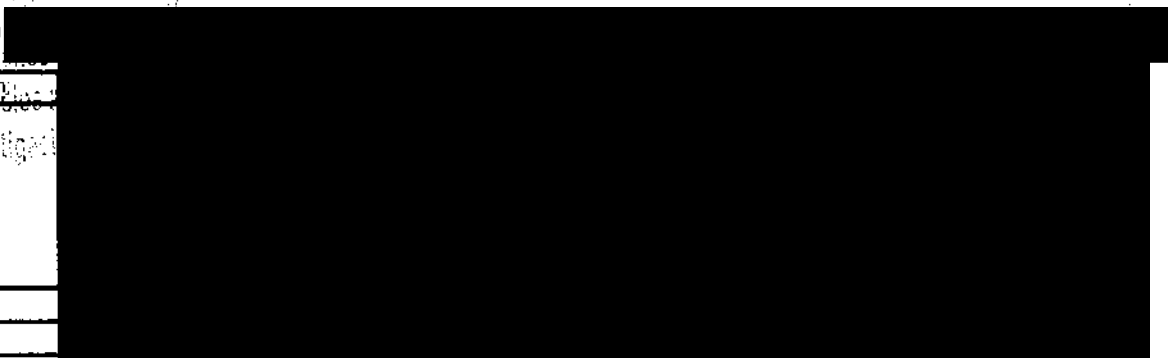

|                     |
|---------------------|
| Fecha de recepción: |
| Destinaria(o):      |
| Remitente:          |
| Entidad:            |

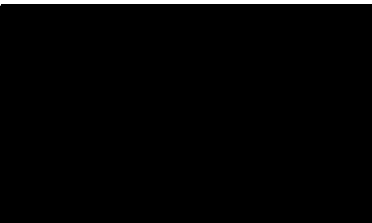
|   |                  |         |   |
|---|------------------|---------|---|
| Asunto:   | EL QUE SE INDICA | Anexos: | 0 |
| HACEMOS REFERENCIA A SU OFICIO NUMERO PGR/SEIDO/UEIDCS/336/2015 DERIVADO DE LA AVEERIGUACION PREVIA A.P.PGR/SEIDO/UEIDCS/331/2014 |                  |         |   |
|    |                  |         |   |

|                                       |          |                            |
|---------------------------------------|----------|----------------------------|
| Instrucciones:                        | Tramite: | PARA SU ATENCION Y EFECTOS |
| PARA SU ATENCIN Y EFECTOS PROCEDENTES |          |                            |

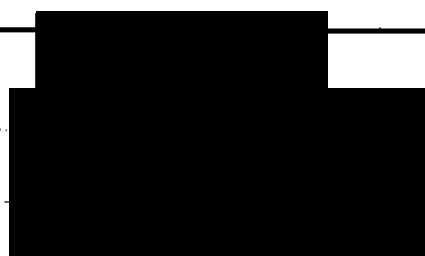
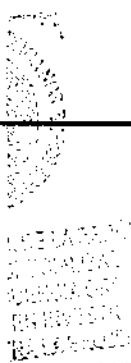

04/02/2015

SEIDO/DGACA/FO/002-5

207

0269

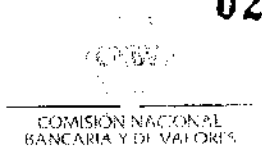

2015, Año del Generalísimo José María Morelos y Pavón".

SECRETARÍA DE HACIENDA  
Y CRÉDITO PÚBLICO  
Oficina de Atención al Ciudadano  
Asesoría

**Vicepresidencia de Supervisión de Procesos Preventivos**  
**Dirección General de Atención a Autoridades**  
Dirección General Adjunta de Atención a Autoridades D

México, D.F. a 30 de enero de 2015  
CNBV 214.464.11  
Oficio número 214-4/889228/2015  
Expediente 15010546-M

**PROCURADURÍA GENERAL DE LA REPÚBLICA**  
Subprocuraduría Especializada en Investigación de Delincuencia Organizada  
Unidad Especializada en Delitos contra la Salud.  
Av. Paseo de la Reforma No. 75  
Col. Guerrero, Delegación Cuauhtémoc  
México, D.F. 06300

Lic. [Redacted]  
Encargado del Despacho de la Subprocuraduría

ASUNTO: Se atiende su requerimiento de información.

Hacemos referencia a su oficio número [Redacted]

Sobre el particular y de conformidad con lo dispuesto por los artículos 142 de la Ley de Instituciones de Crédito y 44, fracción I del Reglamento Interior de la Comisión Nacional Bancaria y de Valores, con el presente enviamos a usted copia del informe que rindió BANCO AZTECA, S.A., así como la documentación que en ese se indica.

Es de señalar que la información que se turna es bajo la más estricta responsabilidad de esa Autoridad, debiendo salvaguardar en todo momento lo previsto por la Ley Federal de Transparencia y Acceso a la Información Pública Gubernamental, así como al artículo 142 de la Ley referida en el párrafo anterior.

Por lo anterior, se da por atendido de manera parcial su requerimiento de información, manifestándole las seguridades de nuestra distinguida consideración.

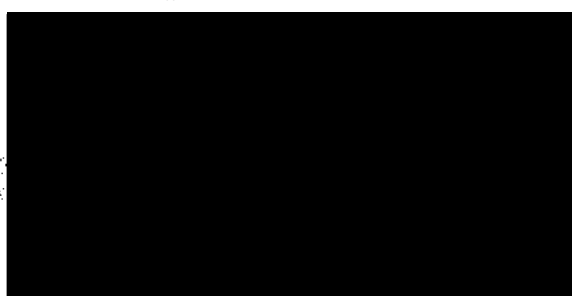
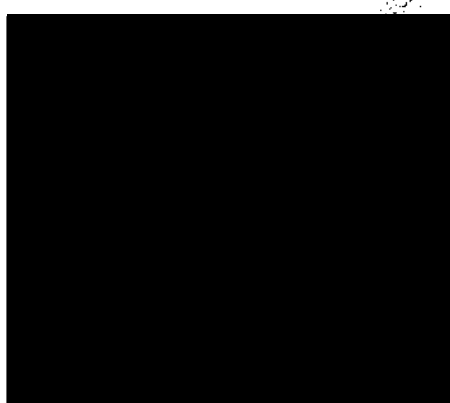

03 FEB. 2015

DIR. GRAL. ADJUNTA DE ATENCION A AUTORIDADES D

Torre Sur piso 9, Plaza Inn, Col. Guadalupe Inn C.P. 01020, Delegación Álvaro Obregón, México D.F. Tel. 5255 2454-6000 [www.cnbv.gob.mx](http://www.cnbv.gob.mx)

ART. 110  
FRACC. V, VII  
LFTAIP  
MOTIVACIÓN 1

ART. 113  
FRACC I LFTAIP  
MOTIVACION 2

268

0270

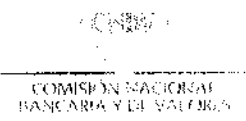

1917, 1928 y 1934 del Generalísimo José María Morelos y Pavón".

**Vicepresidencia de Supervisión de Procesos Preventivos**  
**Dirección General de Atención a Autoridades**  
Dirección General Adjunta de Atención a Autoridades D

DE LA REPÚBLICA  
Asesoría Jurídica  
Asesoría de Asesoría  
Asesoría

México, D.F. a 30 de enero de 2015  
CNBV 214.464.11  
Oficio número 214-4/889228/2015  
Expediente 15010546-M

**PROCURADURÍA GENERAL DE LA REPÚBLICA**  
Subprocuraduría Especializada en Investigación de Delincuencia Organizada  
Unidad Especializada en Delitos contra la Salud.  
Av. Paseo de la Reforma No. 75  
Col. Guerrero, Delegación Cuauhtémoc  
México, D.F. 06300

Lic. [Redacted]  
Encargado del Despacho de la Subprocuraduría

ASUNTO: Se atiende su requerimiento de información.

Hacemos referencia a su oficio número [Redacted]

Sobre el particular y de conformidad con lo dispuesto por los artículos 142 de la Ley de Instituciones de Crédito y 44, fracción I del Reglamento Interior de la Comisión Nacional Bancaria y de Valores, con el presente enviamos a usted copia del informe que rindió BANCO AZTECA, S.A., así como la documentación que en ese se indica.

Es de señalar que la información que se turna es bajo la más estricta responsabilidad de esa Autoridad, debiendo salvaguardar en todo momento lo previsto por la Ley Federal de Transparencia y Acceso a la Información Pública Gubernamental, así como al artículo 142 de la Ley referida en el párrafo anterior.

Por lo anterior, se da por atendido de manera parcial su requerimiento de información, manifestándole las seguridades de nuestra distinguida consideración.

[Redacted Signature Area]

Anexo: Un sobre cerrado  
SMG





270

0272



INSTITUTO FEDERAL ELECTORAL  
REGISTRO FEDERAL DE ELECTORES  
CREDENCIAL PARA VOTAR

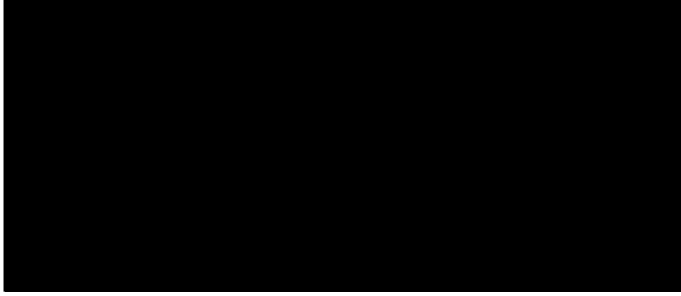

INSTITUTO FEDERAL ELECTORAL  
REGISTRO FEDERAL DE ELECTORES  
CREDENCIAL PARA VOTAR



270

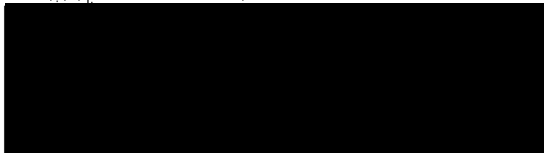

Folio: MMV2321/G/D  
Total a Pagar:  
Pagar antes de:  
Mes de Facturación:  
Teléfono:  
Factura No:

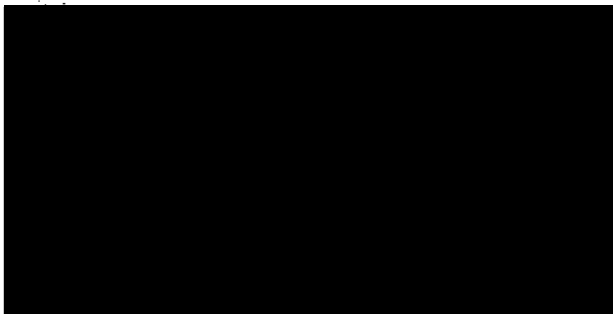

Si estado de cuenta puede ser pagado en cualquier centro de cobro indicado al reverso de esta factura

Conéctate en **infinitum** y disfruta de **ideasmusik**  
**Escucha ilimitado y descarga miles de rolas.**  
Conoce nuestros planes y llévate canciones desde **\$4.50**  
con cargo a tu **Recibo TELMEX**  
Más información en [ideasmusik.com.mx](http://ideasmusik.com.mx)

| Estado de Cuenta     |           |
|----------------------|-----------|
| Saldo Anterior       |           |
| Su Pago Gracias      | 24 Jul 12 |
| <b>Saldo</b>         |           |
| Cargos del Mes       |           |
| Iva 16%              |           |
| SubTotal             |           |
| Cargo por Retención  |           |
| Credito por Redondeo |           |
| <b>Total a Pagar</b> |           |

| Cargos del Mes    |  |
|-------------------|--|
| Planes y Paquetes |  |
| Celulares         |  |
| IEPS 3%           |  |
| SubTotal          |  |

Atención a Clientes: 01 (800) 123 0000  
Paga tu recibo fácil y rápido en [telmex.com](http://telmex.com)

Total a Pagar \$  
Pagar antes de



7333360530000464008

Con la suite de seguridad pc tools protege tu equipo de computo del contagio de virus y reduce las posibilidades de infección Spyware y Spam



Número de Cliente

Número de Cuenta

0274

272

Nombre del Cliente

DATOS DE INSCRIPCIÓN EN EL REGISTRO DE CONTRATOS DE ADHESIÓN: 0350-436-001095/12-15909-0512

**CONTRATO ÚNICO DE PRODUCTOS Y SERVICIOS BANCARIOS, QUE CELEBRAN POR UNA PARTE LA PERSONA FÍSICA IDENTIFICADA EN EL SISTEMA DE EL BANCO, EN LA SOLICITUD DE APERTURA O EN LA CARÁTULA DEL PRESENTE CONTRATO, QUE EN SU CASO SE GENERE, A QUIEN EN LO SUCESIVO SE LE DENOMINARÁ COMO EL CLIENTE, Y POR OTRA PARTE BANCO AZTECA, S.A., INSTITUCIÓN DE BANCA MÚLTIPLE, A QUIEN EN LO SUCESIVO SE LE DENOMINARÁ COMO EL BANCO, DE CONFORMIDAD CON LAS SIGUIENTES DECLARACIONES Y CLÁUSULAS:**

**DECLARACIONES**

I. El Cliente declara bajo protesta de decir verdad, que los todos los recursos y/o fondos objeto del presente Contrato, son de procedencia lícita y serán destinados para fines lícitos, y en consecuencia no tienen relación alguna con recursos y/o fondos productos de las actividades o acciones a los que se refieren los artículos 7º y 8º de la Ley Federal de Extinción de Dominio, Reglamentaria del Artículo 22 de la Constitución Política de los Estados Unidos Mexicanos. Igualmente declara que no tiene impedimento legal para ejercer el comercio en los Estados Unidos Mexicanos, y que no ha sido sentenciado por delitos contra la propiedad, incluyendo en éstos la falsedad, el peculado, el cohecho y la concusión.

**II. Ambas Partes declaran:**

a) Que se reconocen mutuamente la capacidad y personalidad con la que comparecen y que sus representantes o apoderados legales cuentan con facultades suficientes para la celebración de este contrato, mismas que a la fecha no les han sido restringidas, modificadas, ni revocadas en forma alguna.

b) Que el presente contrato tiene como fin establecer los términos y condiciones a los cuales quedarán sujetos los diversos productos y servicios bancarios a los cuales El Cliente podrá tener acceso.

c) Que están de acuerdo en celebrar el presente contrato y en virtud de lo anterior otorgar los siguientes antecedentes y cláusulas

d) Que el presente contrato es individual.

Que el domicilio de El Banco es el ubicado en Av. Insurgentes Sur No. 1, Col. Tlalpan la Joya, Delegación Tlalpan, C.P., 01400, México D.F.

**ANTECEDENTES:****PRODUCTOS Y SERVICIOS**

- La cuenta señalada en la Solicitud de Apertura, para efectos de este contrato tendrá la característica de cuenta Eje y que servirá para vincular los productos y servicios a los cuales El Cliente puede tener acceso.
- El Banco informará a El Cliente, por separado, los saldos mínimos, comisiones de acuerdo con el tipo de producto que maneje, intereses, cargos y otros gastos que deba cubrir El Cliente a El Banco.
- Los productos y servicios que ampara este contrato son los detallados en la Carátula y/o Cuadro Informativo anexo al presente instrumento.
- La cuenta Guardakids será contratada por el padre o tutor, los servicios o productos contratados serán los que se indiquen en la Carátula anexa al presente contrato, y le serán aplicables las cláusulas de los servicios contratados así como las cláusulas comunes.

**AUTORIZACIÓN Y ACCESO A LOS SERVICIOS**

1. El Cliente realizará los depósitos o retiros a través de la Cuenta Eje o en el caso de los demás productos o servicios, según la instrucción que haya sido dada, cumpliendo previamente con los requisitos que tenga o en el futuro establezca El Banco.

Todos los accesos a los productos y servicios se harán por instrucciones expresas de El Cliente a El Banco, por escrito, vía telefónica, internet, medios electrónicos, ópticos, sistemas computarizados de procesamiento de datos, móviles, redes o cualquier otro que El Banco en el futuro establezca previa contratación y cumplimiento de los requisitos inherentes a cada servicio o producto.

3. Las inversiones y servicios quedarán sujetos a los términos de los contratos que se mencionan en lo sucesivo, así como los límites de saldos y condiciones que mediante políticas de carácter general determine El Banco y que oportunamente se harán del conocimiento de El Cliente.

**DE LA CUENTA EJE**

**Descripción de Cuenta Eje.-** El Cliente está conforme con que cada una de sus cuentas de depósito de dinero, a la vista (con o sin chequera) que sean abierta(s) en los términos de este contrato, podrán

manejarse, entre otros conceptos, como su cuenta eje (en adelante Cuenta Eje o Cuenta), a través de la cual se tendrá la posibilidad de efectuar depósitos, transferencias, retiros de fondos, pagos de servicios e inversiones mediante cargos a la misma o bien se liquiden inversiones con abono a dicha cuenta, así como la realización de todas las transacciones que sean necesarias o que resulten del manejo de los Productos y/o Servicios celebrados. Así mismo, El Cliente autoriza expresa e irrevocablemente a El Banco para cargar en la Cuenta Eje respectiva cualquier cantidad que se le adeude a éste último, en virtud de los Productos y/o Servicios Bancarios que tenga celebrados, obligándose en todo momento a mantener fondos suficientes y disponibles en dicha Cuenta Eje en las fechas en que conforme a lo establecido en el presente contrato se deba efectuar algún pago a El Banco, en el entendido de que la presente autorización no libera a El Cliente de su obligación de pago, hasta que El Banco reciba íntegras las cantidades que se le adeuden. Los cargos señalados se harán con sus accesorios e impuestos correspondientes.

**CLÁUSULAS****CAPITULO I  
OPERACIONES PASIVAS.****I. CONTRATO DE DEPÓSITO  
BANCARIO DE DINERO A LA VISTA,  
(CON O SIN CHEQUERA) Y/O DEPÓSITOS  
PREESTABLECIDOS**

1. **Apertura y Depósito Bancario.** De conformidad con lo establecido en los Artículos 267, 269 y 271 de la Ley General de Títulos y Operaciones de Crédito, y sujeto a los términos y condiciones el presente Contrato, en este acto, El Banco a solicitud de El Cliente abre un Contrato de Depósito Bancario de Dinero (en adelante, la Cuenta) en favor de El Cliente. El Banco asigna a la Cuenta un número, el cual será notificado a El Cliente y El Banco podrá a su sola discreción cambiarlo, con la única obligación de hacerlo del conocimiento de El Cliente. Mediante la apertura de la Cuenta, El Banco podrá recibir de El Cliente depósitos de dinero para abono en la Cuenta. Estos depósitos serán constituidos y reembolsables en la misma moneda de acuerdo con los términos y condiciones establecidos en el presente Contrato.

2. **Depósitos en Dólares Americanos.** El Banco podrá abrir una o mas cuentas, mismas que se identificarán con el número de cuenta que El Banco asigne a El Cliente para la recepción de depósitos bancarios de dinero en moneda extranjera, para Clientes que se encuentren domiciliados en alguna población localizada en una franja de 20 kilómetros paralela a la línea divisoria internacional norte del país o en los estados de Baja California Norte y Baja California Sur o que El Cliente tenga en el país la representación oficial de algún gobierno extranjero o sea alguna de aquellas entidades u organismos a que se refieren las Reglas de carácter general a las que se deberán de sujetar las Instituciones de Crédito para recibir depósitos en cuenta de cheques en moneda extranjera, se podrán abrir cuentas en moneda extranjera, estableciéndose con esto la posibilidad del manejo de la cuenta respectiva precisamente en dólares de los EE.UU. y en cualquier otra moneda autorizada por El Banco con la que se puedan comprar y vender libremente. Los depósitos recibidos en moneda extranjera quedarán sujetos a lo establecido por la Ley Monetaria de los Estados Unidos Mexicanos en primer lugar y a las referidas reglas en lo que no se les oponga a la misma.

3. **Depósitos.** Los depósitos que se efectúen en la Cuenta, se sujetarán en todo momento a lo establecido a continuación:

a. Los depósitos recibidos en efectivo, con cheque a cargo de El Banco o a través de medios electrónicos o automatizados disponibles, o los provenientes de transferencias o traspasos entre cuentas a nombre de El Cliente o de terceros, serán abonados en

10/11

ART. 110  
FRACC. V, VII  
LFTAIP  
MOTIVACIÓN 1

ART. 113  
FRACC I LFTAIP  
MOTIVACION 2



la Cuenta en la misma fecha en que se reciban siempre que se trate de días hábiles y horario bancario, de lo contrario, los recursos se acreditarán el siguiente día hábil bancario.

- b. Los depósitos que se hagan dentro de los horarios establecidos por El Banco, en cheques u otros documentos a cargo de Instituciones distintas a El Banco, se entenderán recibidos por éste último salvo buen cobro y su importe se abonará en la Cuenta correspondiente únicamente al efectuarse su cobro, conforme a los acuerdos interbancarios y reglas de Banco de México aplicables al caso.
- c. Salvo convenio en contrario, la condiciones generales establecidas por El Banco respecto a los depósitos a la Cuenta, se entenderán aplicables a todos los depósitos de esta clase y podrán ser cambiadas libremente por El Banco, previo aviso con diez días hábiles de anticipación, dado a los Clientes por escrito, o mediante la publicación de avisos o su fijación en los lugares abiertos al público en las oficinas de El Banco.
- d. Los depósitos hechos a una cuenta "preestablecida", se considerarán solo en las fechas convenidas por las partes, salvo convenio en contrario. De no especificarse se entenderá abierta una cuenta a la vista.

4. **Comprobación de depósitos.** Los depósitos que se efectúen a la Cuenta deberán hacerse utilizando los formatos que proporcione El Banco o se recibirán contra la entrega el comprobante que emita la estación receptora. Los comprobantes tendrán plena validez, una vez que ostenten la certificación de la estación receptora o el sello de El Banco y la firma del funcionario receptor, considerándose como original el que se encuentre en poder de El Banco.

5. **Disposiciones.** El Cliente podrá disponer total o parcialmente de los fondos que tenga disponibles en la Cuenta por cualquiera de los medios reconocidos por la Ley en días hábiles y en horario bancario, en términos y condiciones que a continuación se indican:

a. **Retiro en Ventanilla:** En cualquier sucursal de El Banco, previa identificación de El Cliente a satisfacción de El Banco, de la siguiente manera:

i. **Por autorización:** La disposición de fondos solamente podrá hacerse por la(s) persona(s) autorizada(s) por El Cliente en registro electrónico de huella dactilar denominado "lector de biométricos" y en su caso, en la Tarjeta de Registro de Firmas que se agregue al presente Contrato formando parte integrante del mismo, y que contiene las firmas de todas las personas autorizadas para disponer de los fondos de la Cuenta. En consecuencia de lo anterior, El Cliente, en los términos el artículo 57 de la Ley de Instituciones de Crédito, y 9ª fracción II de la Ley General de Títulos y Operaciones de Crédito, podrá autorizar a la(s) persona(s) cuyo(s) nombre(s) y firma(s) aparezcan en el registro de firmas correspondiente, para que disponga de los fondos que tienen depositados y efectivamente abonados al amparo de la operación o cuenta que corresponda.

ii. **Con Aviso.** Previo escrito hecho a El banco con 24 horas de anticipación, solicitando la disposición del efectivo.

iii. **Preestablecido.** La disposición de fondos solo podrá hacerse cumpliendo con los requisitos solicitados por El Banco, en los días convenidos para retiro de los fondos.

b) **Cheques:** En caso de que la Cuenta tenga asociada una chequera, El Cliente podrá efectuar las disposiciones por este medio en los términos y condiciones establecidas en la cláusula 6 siguiente.

c) **Tarjeta de Débito:** El Tarjetahabiente Titular y/o Tarjetahabiente(s) adicional(es) podrá(n) efectuar disposiciones en los términos y condiciones establecidas en el Capítulo II, relativo a los Servicios Bancarios, Incisos I y II, de este contrato.

d) **Domiciliación.** El Cliente podrá efectuar disposiciones en los términos y condiciones establecidas en el Capítulo II, relativo a los Servicios Bancarios, Inciso III, de este contrato. No aplica para el producto Guardakids.

e) **Transferencias Electrónicas.** El Cliente podrá efectuar disposiciones en los términos y condiciones establecidas en el Capítulo II, relativo a los Servicios Bancarios, Inciso IV, de este contrato.

6. **Chequera.** En caso de que la Cuenta tenga asociado el uso de chequera, El Cliente podrá disponer del saldo de la Cuenta a través del libramiento de cheques a su cargo, mediante los esqueletos para la expedición de cheques que El Banco le proporcione, en el entendido de que El Cliente no podrá utilizar formas o esqueletos de cheques

diferentes a los que el mismo Banco le proporcione, salvo los casos en que dentro de los lineamientos y regulaciones bancarias aplicables, El Banco, autorice el uso de formas o esqueletos especiales previa solicitud escrita de El Cliente. El Banco deberá en su caso proporcionar a El Cliente los talonarios de cheques y esqueletos que de tiempo en tiempo le solicite este último por escrito, o bien por cualquier otro medio que El Banco le indique. El Cliente será responsable del uso de los talonarios de cheques y esqueletos que reciba así como de los cheques librados y de las disposiciones hechas por las personas autorizadas, las que quedan obligadas solidariamente. En el caso de pérdida de talonarios de cheques, un cheque o un esqueleto El Cliente se obliga a dar aviso de inmediato a El Banco por escrito presentando en cualquiera de las sucursales o por cualquier otro medio que El Banco determine dado a conocer previamente al cliente y mantenga habilitado para el efecto, dentro de los días hábiles y horarios bancarios, en cuyo caso se tendrá por cancelados los cheques indicados por El Cliente, El Cliente será responsable de todas las disposiciones previas a la notificación que presente a El Banco. Si en el curso de dos meses, son devueltos tres o más cheques por falta de fondos disponibles El Banco podrá cancelar la Cuenta. La alteración de la cantidad por la que el cheque fue expedido, o la falsificación de la firma del librador (El Cliente), no pueden ser invocadas por éste para objetar el pago hecho por el librado (El Banco), si el librador ha dado lugar a ellas por su culpa o por la de sus factores, representantes o dependientes. Cuando el cheque aparezca extendido en esqueletos de los que El Banco hubiere proporcionado a El Cliente, éste sólo podrá objetar el pago si la alteración o la falsificación fueren notorias, o si, habiendo perdido el esqueleto o el talonario, hubiere dado aviso oportuno de la pérdida a El Banco.

7. **Autorizados.** La disposición de fondos podrá hacerse por la(s) persona(s) autorizada(s) que notifique previamente el Cliente a El Banco por los medios que El Banco tenga establecidos, para que dichos autorizados se encuentren en los registros de El Banco. Los autorizados podrán realizar la disposición de fondos mediante la forma de identificación que corresponda a cada medio de disposición disponible como huella dactilar (denominado lector de biométricos); claves de identificación electrónica (NIP) o firma electrónica y en el caso de disposiciones con firmas autógrafas, en la forma y por las personas autorizadas para tales efectos en la Tarjeta de Registro de Firmas que se agrega al presente Contrato formando parte integrante del mismo, y que contiene las firmas de todas las personas autorizadas para disponer de los fondos de la Cuenta. En consecuencia de lo anterior, El Cliente, en los términos del artículo 57 de la Ley de Instituciones de Crédito, y 9ª fracción II de la Ley General de títulos y Operaciones de Crédito, podrá autorizar a la(s) persona(s) cuyo(s) nombre(s) y firma(s) aparezcan en el registro de firmas correspondiente, para que disponga de los fondos que tienen depositados y efectivamente abonados al amparo de la operación o cuenta que corresponda. El Cliente será responsable de las disposiciones que haga el (los) autorizado(s) y/o tarjetahabiente(s) adicional(es) con cargo a la Cuenta o a cualquier producto o servicio contratado mediante el presente instrumento hasta en tanto instruya por escrito a El Banco para que se deje sin efecto dicha(s) autorización(es).

8. **Intereses.** Los montos depositados podrán generar intereses a la tasa anualizada que El Banco pacte libremente con El Cliente, misma que se aplicará sobre el promedio de saldos diarios disponibles por el periodo en el cual haya estado vigente y serán pagados por periodos mensuales o cualquiera otro que las partes convengan, y serán abonados en la propia Cuenta en la fecha de corte quedando disponibles el día hábil inmediato siguiente. El Banco se reserva el derecho de revisar y ajustar, en cualquier tiempo, incluso en forma diaria la tasa de interés. La forma, periodicidad del cálculo y abono de intereses podrán ser modificados libremente por El Banco previa notificación hecha a El Cliente. El monto de los intereses, la tasa y los saldos correspondientes serán dados a conocer a El Cliente en el estado de cuenta respectivo o por cualquier otro medio a elección de El Banco, o El Cliente podrá solicitar dicha información directamente en las sucursales de El Banco. Las partes acuerdan y reconocen que conforme los usos y prácticas bancarias los depósitos exclusivamente generarán los intereses pactados, por lo que bajo ninguna circunstancia serán indexados o actualizados por cualquier otra forma o medio. En cualquier caso, El Banco y el Cliente se sujetarán a lo dispuesto por el Banco de México, en la operación de cada uno de los productos y/o instrumentos de depósito, con independencia de su naturaleza jurídica. Asimismo El Cliente se da por enterado que la tasa de interés será la que se señala

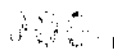



Número de Cliente

Número de Cuenta

Nombre del Cliente

0276

279

en la Carátula y/o Cuadro Informativo adjunto al presente contrato y que forma parte integrante de este instrumento.

9. **Descubiertos.** Con base en la fracción VII del artículo 106 de la Ley de Instituciones de Crédito y con el único objeto de que en ningún momento durante la vigencia de este Contrato se llegaran a pagar documentos en descubierto, El Banco podrá abrir a El Cliente un Crédito cuyo monto y plazo serán determinados igualmente por El Banco, conforme a lo dispuesto por los artículos 293 y 294 de la Ley General de Títulos y Operaciones de Crédito. En virtud de que la utilización del Crédito establecido en el párrafo anterior, se hará mediante libramientos directos a cargo de El Banco, El Cliente se obliga a restituir a El Banco el día hábil inmediato, siguiente al de su disposición las cantidades que hubiera tenido que disponer al amparo de dicho Crédito, así como a pagarle los intereses diarios que determine El Banco durante el plazo de utilización del Crédito abierto; de no cumplir con dichas obligaciones, el Crédito y la Cuenta podrán ser cancelados a discreción de El Banco. El Cliente está de acuerdo y conviene expresamente con El Banco en que este Crédito no lo faculta a sobregiros de ninguna especie, ya que el mismo será utilizado solamente para los efectos de este Contrato.

10. **FECHA DE CORTE.** La fecha de Corte será de manera mensual, para lo cual, se tomará la fecha de contratación de la cuenta por el Cliente.

**II. PRÉSTAMO EN MONEDA NACIONAL/EXTRANJERA CON INTERÉS OTORGADO A EL BANCO, DOCUMENTADO EN PAGARÉS O CERTIFICADOS DE DEPÓSITO CON RENDIMIENTO LIQUIDABLE AL VENCIMIENTO.**

1. **Apertura.** El Cliente podrá entregar a El Banco sumas en moneda nacional/extranjera que serán recibidas por éste en calidad de préstamo mercantil, o depósito bancario de dinero, (según sea el caso) documentados con pagarés o certificados de depósito, ambos con rendimiento liquidable al vencimiento. Los depósitos habrán de ser precisamente en moneda nacional/extranjera; El Banco restituirá las sumas prestadas o depositadas en la misma especie conforme a la Ley Monetaria vigente en la República Mexicana al tiempo de hacerse la devolución, devolviendo una cantidad igual a la recibida. El Cliente podrá llevar a cabo los préstamos mercantiles antes referidos a través de medios electrónicos que hubiere contratado y que El Banco tenga disponibles.

2. **Montos mínimos.** El Banco podrá determinar libremente los montos mínimos a partir de los cuales esté dispuesto a recibir estos préstamos.

3. **Documentación.** Cada préstamo se documentará en un Pagaré o Certificado de Depósito con Rendimiento Liquidable al Vencimiento emitido por El Banco. En virtud de lo anterior, se considerará que El Banco recibirá de El Cliente el (los) Pagaré(s) o el (los) Certificado(s) de Depósito con Rendimiento Liquidable al Vencimiento en depósito para su administración al amparo del Depósito Bancario de Valores y Títulos en Administración. La entrega de el (los) Pagaré(s) o el (los) Certificado(s) de Depósito con Rendimiento Liquidable al Vencimiento se comprobará con los Recibos que El Banco expida a El Cliente.

4. **Plazos.** Al recibirse los préstamos, las partes pactarán en cada caso el plazo de los mismos. El plazo se pactará por días naturales, no debiendo ser menor a un día y será forzoso para ambas partes. El Banco restituirá las sumas prestadas una vez que hayan transcurrido los plazos convenidos para su devolución. Cuando el vencimiento del plazo para la devolución de las sumas prestadas ocurra en un día inhábil bancario, el pago se efectuará el día hábil bancario inmediato siguiente posterior. En estos casos los rendimientos continuarán devengándose hasta el día anterior al pago inclusive, a la tasa de interés originalmente pactada.

5. **Renovaciones.** Cuando se hubiere convenido la renovación automática de un préstamo, éste será renovado a su vencimiento por un plazo igual al señalado en sus instrucciones, siendo aplicable la tasa de interés que El Banco haya dado a conocer en sus oficinas el día de la renovación para operaciones de la misma clase de la que se renueva. Si el vencimiento del préstamo que se renueva ocurre en día inhábil bancario, la operación será renovada precisamente en dicho día inhábil por un plazo igual al originalmente contratado, siendo aplicables las

tasas que El Banco haya dado a conocer en sus oficinas para operaciones de la misma clase de la que se renueva, el día hábil bancario inmediato anterior al de la renovación. Expresamente convienen las partes que en caso de que El Cliente adeude a El Banco, algún importe por cualquier concepto, El Banco podrá optar por no aplicar la renovación automática, aplicándose lo que se indica a continuación. En el caso de préstamos en los que no se hubiere convenido la renovación automática, El Cliente expresamente instruye a El Banco para que al vencimiento del plazo pactado, deposite el importe del préstamo más sus intereses en la cuenta de Depósito Bancario de Dinero a la vista (Cuenta Eje) correspondiente.

6. **Intereses.** Por las sumas que mantenga en depósito o en préstamo El Cliente recibirá intereses a la tasa bruta anual de interés que para cada depósito o préstamo convenga con El Banco, de conformidad con lo siguientes: a) Tratándose de depósitos o préstamos a tasa fija, la tasa de interés convenida será la que se señale en el propio pagaré o certificado de depósito y ésta permanecerá sin variación alguna durante el plazo de depósito.

7. **Pagos anticipados.** Los Pagarés que emita El Banco, documentando los préstamos serán siempre nominativos y no podrán ser pagados anticipadamente, conviniendo expresamente las partes que no podrán ser transferidos, dados en garantía o gravarse en forma alguna en favor de terceros.

**III. DEPÓSITO BANCARIO DE VALORES Y TÍTULOS EN ADMINISTRACIÓN.**

1. **Apertura.** El Banco recibirá de El Cliente para su guarda y administración cualquier clase de títulos de crédito, así como acciones de sociedades de inversión, entre otros; documentos que para los efectos de este contrato se designarán de manera general como Valores, que El Cliente deposite, todo lo cual se hará constar en el estado de cuenta. De no objetar El Cliente las confirmaciones o el estado de cuenta, se entenderán aceptadas dichas operaciones. En virtud de la guarda y administración, El Banco se obliga a recibir los Valores propiedad de El Cliente que el mismo le entregue o que le sean transferidos o adquiridos por orden de este último y a tenerlos depositados en una Institución para el Depósito de Valores u otras Instituciones cuando se trate de Valores que por su naturaleza no puedan ser depositados en las primeras o bien por que otras disposiciones aplicables así lo determinen, asimismo, El Banco se obliga a efectuar con relación a dichos Valores, los cobros y a practicar los actos necesarios para la conservación de los derechos y el cumplimiento de las obligaciones que los referidos Valores confieran o impongan a El Cliente y a disponer de ellos para la ejecución de sus instrucciones, sin que dentro de éstos comprenda el ejercicio de derechos o acciones judiciales. Para la constitución legal de el Depósito, bastará la recepción física por parte de El Banco del dinero o Valores.

2. **Depósito.** Para la constitución legal de el depósito, bastará la recepción física por parte de El Banco del dinero o Valores. Los depósitos se comprobarán con los resguardos que El Banco otorgue y los reembolsos con los recibos firmados por El Cliente o por cualquier otro medio. El retiro físico o transferencia de los Valores depositados, se podrá realizar u ordenar en su caso por El Cliente, sus apoderados o representantes legales o por el representante de la sucesión en caso de muerte (tratándose de personas físicas), mediante la suscripción de los documentos que le solicite El Banco para comprobar la devolución, transferencia o entera conformidad de quien recibe previa legitimación de este último.

3. **Manejo de valores.** El manejo de los Valores depositados, se sujetará en lo conducente a lo establecido por la Ley General de Títulos y Operaciones de Crédito y a los usos bancarios en general. El Banco se ajustará para el manejo de los rendimientos de los Valores depositados, así como para el manejo de los que lleguen a su vencimiento, a las instrucciones de El Cliente.

4. **Obligaciones.** El Cliente se obliga expresamente a cumplir en sus términos las obligaciones asumidas por El Banco frente a las personas con las que contrate, como consecuencia de las instrucciones recibidas.

5. **Plazo.** Al constituirse los depósitos o préstamos, las partes pactarán en cada caso el plazo de los mismos. El plazo se pactará por los días naturales, no debiendo ser menor a un día y será forzoso para





Número de Cliente

Número de Cuenta

0277

275

Nombre del Cliente

ambas partes. El Cliente tendrá disponibles las sumas depositadas una vez que hayan transcurrido los plazos convenidos para cada depósito. Cuando el vencimiento del plazo de el Depósito ocurra en un día inhábil bancario, el pago se efectuará el día hábil bancario inmediato siguiente, en tal caso los rendimientos continuarán devengándose hasta el día anterior al pago inclusive, a la tasa de interés originalmente pactada.

6. **Montos Mínimos.** El Banco podrá determinar libremente mediante políticas de carácter general, los montos y saldos mínimos a los que esté dispuesto a operar el Depósito de Valores o recibir los préstamos. Para tales efectos El Cliente conviene expresamente en este acto en que si el saldo promedio diario de el Depósito de Valores o préstamos durante dos ciclos consecutivos es inferior al Depósito o préstamo mínimo determinado por El Banco, este último podrá dar por terminado el contrato de depósito, o de préstamo mercantil, sin incurrir en responsabilidad y en su caso, poner a la disposición de El Cliente los Valores o el efectivo, mediante abono en la cuenta de depósito a la vista de El Cliente.

7. **Responsabilidades.** Dentro de las obligaciones que El Banco asume ante El Cliente, se comprenden específicamente las facultades a que se refiere la Ley General de Sociedades Mercantiles, Ley General de Títulos y Operaciones de Crédito y demás preceptos aplicables de estas u otras Leyes a fin de que El Banco asista a las asambleas de accionistas, respecto de las cuales se esté prestando el servicio de guarda y administración. En los términos de este contrato, El Banco asistirá a las asambleas de accionistas que lleven a cabo las sociedades de inversión. El Banco informará a El Cliente, cuando éste así lo solicite por escrito, sobre los acuerdos tomados en las asambleas a las que hubiere concurrido en los términos de este contrato. El Cliente que desee asistir a una asamblea, lo informará por escrito a El Banco con cuando menos ocho días hábiles de anticipación a la fecha en que se celebre el registro de participantes y si no hubiere éste, a la fecha de celebración de la asamblea, a efecto de que El Banco pueda entregar a El Cliente oportunamente la documentación necesaria para acreditar su derecho de asistencia a la asamblea respectiva.

8. **Ejercicio de derechos.** Cuando haya que ejercer derechos o efectuar exhibiciones o pagos de cualquier clase en relación con los Valores respecto de los cuales El Banco esté prestando el servicio de guarda y administración, se sujetará a lo siguiente: a) Si los Valores atribuyen un derecho de opción o preferencia El Banco así lo comunicará a El Cliente por cualquier medio de comunicación y ejercerá tal derecho opcional de acuerdo a las instrucciones de El Cliente, siempre y cuando haya sido provisto de los fondos suficientes por lo menos cinco días hábiles antes el vencimiento el plazo señalado para efectuar el pago el derecho opcional o de preferencia. b) Los derechos patrimoniales correspondientes a los Valores respecto de los cuales se esté prestando el servicio de guarda y administración, serán ejercidos por El Banco por cuenta de El Cliente y acreditados a éste en la cuenta que al efecto llevará El Banco en los términos del presente contrato. c) En caso de que durante la vigencia de este contrato deba ser pagada alguna exhibición sobre Valores, El Cliente debe proporcionar a El Banco los fondos necesarios por lo menos con cinco días hábiles de anticipación a la fecha en que la exhibición deba ser pagada. d) La falta de cumplimiento por parte de El Cliente de las condiciones señaladas en los incisos anteriores, eximirá a El Banco de toda responsabilidad por la ejecución de los actos de administración mencionados. El Banco queda exento de cualquier responsabilidad frente a El Cliente por actos u omisiones atribuibles a la Institución para el Depósito de Valores o a cualquier otra institución que preste un servicio similar, que afecten u obstaculicen el ejercicio de algún derecho o a los que se refiere la presente cláusula.

9. **Facultades.** Con objeto de que El Banco pueda cumplir cabalmente con el servicio de guarda y administración a que se refiere este contrato, las partes convienen en que El Banco, queda facultado con todos los poderes que al efecto sean necesarios, para suscribir en nombre y representación de El Cliente, los endosos y cesiones de Valores nominativos expedidos o endosados a favor de El Cliente respecto de los cuales se esté prestando el servicio materia de este contrato.

10. **Información.** El Cliente manifiesta que conoce y se da por recibido de los prospectos de información de las sociedades de inversión que en su caso distribuye El Banco, los cuales forman parte del presente

contrato y en consecuencia conoce de los riesgos que implican el manejo de dichos Valores. Asimismo, reconoce y acepta que cualquier cambio o modificación que sufra el prospecto de información le será informado en su oportunidad o por cualquier medio electrónico; y con el simple hecho de mantener la inversión en el fondo durante quince días naturales después del corte del estado de cuenta, o de haberse emitido los comunicados en alguno de los medios de comunicación sin ser objetados, implica su aceptación a las modificaciones sufridas en dicho prospecto de información, liberando a El Banco de cualquier responsabilidad. Al amparo el presente contrato El Cliente podrá realizar operaciones a través de los equipos y sistemas que El Banco tenga establecidos y a disposición de éste o bien de aquellos equipos y sistemas que en un futuro dé a conocer a El Cliente.

#### IV. OPERACIONES DE REPORTO

1. **Objeto.** En las operaciones de Reporto sobre valores que celebren las partes, invariablemente El Banco actuará como Reportado y El Cliente como Reportador consecuentemente El Banco se obliga a transferir la propiedad de los valores reportados a El Cliente y éste se obliga a pagar una suma determinada de dinero y a transferir a El Banco, la propiedad de otros tantos valores de la misma especie en el plazo convenido, contra el reembolso que haga El Banco del mismo precio más el premio pactado. En toda ocasión, deberá especificarse la clase de valores reportados, serie o emisión y demás características necesarias para su identificación, el plazo de El Reporto, el precio y el premio. La contratación de los Reportos se llevará a cabo en forma verbal, telefónica o por escrito y El Banco confirmará estas operaciones en los términos que considere convenientes y en el estado de cuenta que conforme a este contrato, le enviará al último domicilio notificado por El Cliente. De no objetar El Cliente las confirmaciones o el estado de cuenta se entenderán aceptadas dichas operaciones.

2. **Plazo.** El plazo máximo de toda operación de Reporto será de 360 días naturales contados a partir de la fecha de celebración de la operación de que se trate, en el entendido de que podrá prorrogarse tantas veces sea necesario. Ninguna operación de Reporto deberá extenderse más allá de la correspondiente fecha de vencimiento de los valores objeto de la operación.

3. **Premio.** El premio de las operaciones de Reporto se determinará aplicando el precio fijado en cada operación, la tasa que también en cada operación convengan las partes en por ciento anual, por el plazo que transcurra a partir de la fecha de celebración de la operación y hasta el día que deba liquidarse el Reporto. Dicho premio deberá cubrirse al liquidarse la operación, sin embargo en caso de prórrogas, al formalizarse las mismas deberá pagarse el importe del premio devengado hasta ese momento. En los Reportos sobre valores denominados en moneda extranjera cuyo precio pueda o deba pactarse en dólares de los Estados Unidos de Norteamérica, éste se calculará de acuerdo a la equivalencia de la moneda extranjera al tipo de cambio libre de venta publicado por la Bolsa Mexicana de Valores S.A. de C.V. en el movimiento diario de el Mercado de Valores, el segundo día hábil bancario anterior a la fecha en que se celebre el Reporto o de no publicarse éste, el que publique el Banco de México, en el Diario Oficial de la Federación el día hábil inmediato anterior a aquel en que se haga el pago.

4. **El pago de El reporto** El pago deberá hacerse en la fecha convenida, si el plazo de El Reporto vence en un día que no fuere hábil, se entenderá prorrogado al primer día hábil siguiente. Las partes convienen en que si El Banco no liquida la operación de Reporto, se tendrá por abandonada la operación respectiva, extinguiéndose las obligaciones de El Cliente previstas en este contrato; no obstante este último podrá exigir desde luego a El Banco el pago del premio convenido, así como las diferencias que resulten entre los premios y el precio convenido frente a la cotización promedio de compra ofrecida en la Bolsa Mexicana de Valores por las Casas de Bolsa para los valores reportados, correspondientes al segundo día hábil siguiente a la fecha en que la operación debía liquidarse o la última fecha en que se tenga dicha cotización.

5. **Transferencia de Valores.** La transferencia de los valores y de los fondos respectivos deberá efectuarse a más tardar el día hábil inmediato siguiente al de la contratación correspondiente mediante acuerdo de las

0000



Número de Cliente

Nombre del Cliente

Número de Cuenta **0278***276*

partes, estas transferencias podrán efectuarse el mismo día de la contratación correspondiente. Tratándose de liquidación de las operaciones, los valores y los fondos respectivos deberán entregarse precisamente el día del vencimiento del plazo de la operación.

6. **Liquidaciones.** Todas las operaciones de Reporto concertadas entre El Banco y El Cliente deberán liquidarse en territorio y Moneda Nacional/ Extranjera. Todos los cálculos se harán de conformidad con la fórmula del año comercial de 360 días y número de días naturales efectivamente transcurridos en la operación de que se trate.

7. **Suplencia.** En la celebración de operaciones de Reporto, además del presente contrato, se observarán las disposiciones legales aplicables, así como las normas que al efecto determine Banco de México, mediante reglas de carácter general.

## **CAPITULO II SERVICIOS BANCARIOS**

### **I. TARJETA DE DÉBITO**

1. **Expedición.** El Banco, podrá expedir a El Cliente una tarjeta plástica de débito, mediante la cual El Cliente podrá hacer consultas de saldos y movimientos y en su caso disponer de los fondos que se encuentren depositados en la Cuenta a la cual esté vinculada la tarjeta.

2. **Tarjetas adicionales.** Previa solicitud por escrito de El Cliente, y en el supuesto de que la instrucción para el manejo de recursos en la Cuenta Eje a la que está vinculada la tarjeta titular sea en forma individual o indistinta, podrá expedir discrecionalmente tarjetas adicionales asociadas a la misma Cuenta Eje relacionada con la tarjeta titular, en los términos y condiciones que al efecto establezca y oportunamente dé a conocer a El Cliente.

3. **Disposiciones.** El Cliente (tarjeta Titular) y las personas por él autorizadas (tarjetas adicionales), y registradas en el sistema de Clientes de El Banco, de acuerdo a los términos y condiciones establecidos en el presente contrato, podrán hacer uso de las tarjetas para realizar las siguientes operaciones:

- a) Consulta de saldos y movimientos.
- b) Retiro de recursos en efectivo en sucursales de El Banco o en cajeros automáticos de El Banco, o bien en cajeros que integren las redes nacionales o mundiales, con las que El Banco al efecto tenga convenios.
- c) Realizar pago de bienes o servicios en comercios afiliados a nivel nacional e internacional con cargo al saldo disponible de la Cuenta Eje vinculada a la(s) tarjeta(s) de débito.

El Cliente así como las personas por él autorizadas (autorizados), en ningún caso deberán efectuar disposiciones o retiró mediante el uso de la tarjeta plástica de débito por cantidades que excedan el equivalente al saldo disponible que corresponda en la Cuenta Eje vinculada. Las sumas que El Cliente y sus autorizados ejerzan con cargo a la Cuenta dentro el territorio de la República Mexicana, serán documentados invariablemente en moneda nacional. El Cliente, por ningún motivo, suscribirá documentos expresados en moneda extranjera cuando únicamente disposiciones y consumos efectuados dentro del territorio nacional.

4. **Disposiciones en el extranjero.** Respecto a las operaciones realizadas en el extranjero, mediante el uso de las tarjetas de débito, El Cliente y las personas autorizadas por él para disponer del saldo de la Cuenta, manifiesta(n) su expresa conformidad y convienen con El Banco lo siguiente: a) Que las sumas que El Cliente y sus autorizados ejerzan con cargo a la Cuenta fuera el territorio nacional se documentarán en la moneda extranjera que corresponda. b) Que el importe total de las disposiciones efectuadas, documentadas en cualquier moneda extranjera distinta al dólar moneda de los Estados Unidos de América, serán convertidas precisamente en dólares de los Estados Unidos de América. c) Las disposiciones realizadas mediante el uso de su tarjeta de débito se cargarán en moneda nacional a la Cuenta de El Cliente calculando su equivalencia al tipo de cambio vigente en El Banco al momento de la operación; y, d) Las disposiciones que realice El Cliente y sus autorizados, serán liquidadas, en el mismo momento de la disposición, mediante cargos que en forma real y automática haga el

propio Banco en la Cuenta de El Cliente, pudiendo una transacción no ser autorizada por El Banco por no tener fondos suficientes en la Cuenta de El Cliente o por que no corresponda a la firma o NIP digitado. El Cliente pagará a El Banco, además de las disposiciones efectuadas, la comisión que se señala en la Carátula y/o Cuadro Informativo adjunto al presente contrato y que forma parte integrante de este instrumento.

5. **Responsabilidad de El Cliente y sus autorizados.** Para todos los aspectos legales a que haya lugar, expresamente reconocen y aceptan el carácter personal e intransferible de la tarjeta de débito así como la confidencialidad del (de los) Número(s) de Identificación Personal (NIP). Por lo tanto es de la exclusiva responsabilidad de El Cliente cualquier quebranto que pudiera sufrir como consecuencia del uso indebido que llegara a hacerse de la(s) referida(s) tarjeta(s) de débito o del (de los) Número(s) de Identificación Personal (NIP).

6. **Comprobación de las disposiciones.** La tarjeta de débito permitirá a El Cliente y a sus autorizados, la adquisición de bienes y servicios, cuyos importes, incluyendo impuestos, propinas y gastos diversos serán pagados por El Banco a dichos Establecimientos, con cargo inmediato y automático al depósito bancario de dinero a la vista de El Cliente; éste último documentará las disposiciones que haga, suscribiendo recibos de transacciones electrónicas, notas de venta, fichas de compra o cualquiera otro documento, que para tal efecto, sean emitidos por los Establecimientos.

7. **Devolución de las tarjetas.** El Banco se reserva el derecho y El Cliente autoriza a éste a requerirle la devolución de la(s) Tarjeta(s) de Débito en cualquier momento, o bien retenerla(s) ya sea directamente o por medio de los cajeros automáticos o establecimientos afiliados.

8. **Entrega de las Tarjetas.** El Banco entregará, en su caso, a El Cliente, un paquete que contiene la o las tarjetas de débito y éste deberá verificar su contenido de inmediato y desde el momento que reciba la tarjeta en la sucursal, podrá formar su propio Número de Identificación Personal (NIP) conforme lo desee, el cual invariablemente estará compuesto de cuatro de los signos numéricos que aparecen en el equipo de auto selección de NIP. La tarjeta(s) de débito tendrá(n) la vigencia que en ella(s) se estipule.

9. **Límite de responsabilidad.** El Banco es ajeno a las relaciones que surjan entre El Cliente y los establecimientos afiliados a este tipo de tarjetas. Cualquier derecho que, en su caso, llegare a existir en favor de El Cliente en cuanto a la cantidad, calidad, precio, especificaciones, garantías, plazos de entrega, etc., relacionadas con el establecimiento afiliado, deberá hacerse valer directamente en contra de éste último.

10. **Notificación de retención, robo, extravío, defunción y hecho ilícito.** En el caso de retención en el cajero, robo o extravío de la(s) tarjeta(s) de débito, defunción de El Cliente o hecho ilícito, El Cliente y sus autorizados deberá(n) adoptar, todas las medidas necesarias a fin de evitar que cualquier tercero no autorizado haga uso de la(s) tarjeta(s) de débito que El Banco le(s) hubiere entregado. La notificación respecto de la retención en el cajero automático, robo o extravío de la(s) tarjeta(s) de débito, defunción de El Cliente o hecho ilícito, deberá efectuarse de inmediato en los teléfonos de "Línea Azteca" con números 01 (55) 54-47-88-10 en la Ciudad de México y 01-800-040-7777 en el interior de la República Mexicana, en donde le proporcionarán un número de reporte. Aunado a lo anterior, El Cliente y sus autorizados tendrá(n) la obligación de notificar por escrito en la sucursal de El Banco que maneje la Cuenta dentro de las 24 horas siguientes respecto de la retención en el cajero automático, robo o extravío de la Tarjeta de Débito, por lo que la sucursal tendrá la obligación de acusar de recibo el escrito de notificación. Hasta en tanto El Banco no haya sido notificado telefónicamente y por escrito de conformidad con lo establecido en esta cláusula, la responsabilidad del mal uso de la(s) Tarjeta(s) de Débito será exclusiva de El Cliente y sus autorizados, salvo que éste(s) cuente(n) con el número de reporte telefónico proporcionado por la "Línea Azteca" de El Banco y el acuse de recibo respectivo por parte de la sucursal de El Banco que maneje la Cuenta. En el caso de que existan tarjetas adicionales o colectivas, la reposición de robo o extravío de una sola de las tarjetas, no implica la reposición de las otras.

### **II. CAJEROS AUTOMÁTICOS**

*0278*





Número de Cliente

Número de Cuenta

0279

Nombre del Cliente

277

1. **Uso.** El Cliente podrá realizar a través de los cajeros automáticos de El Banco, o de los cajeros que integren el sistema nacional de cajeros compartidos, o bien, a través de los cajeros que correspondan a los sistemas mundiales con los que El Banco tenga convenios para el uso compartido de cajeros automáticos, las operaciones que acepte el cajero en la plaza en que El Cliente lo opere y que se encuentren en relación con las cuentas que El Banco le lleve. Las operaciones a que se refiere el punto anterior quedarán sujetas a lo siguiente: El Banco quedará relevado de toda responsabilidad en los siguientes supuestos: a) En la transacción de operaciones de pagos por Ventas Genéricas, por lo que cualquier derecho o aclaración que en su caso llegare a existir a favor de El Cliente deberá hacerse valer directamente en contra de la empresa respecto de la cual El Banco presta el servicio; b) Tratándose de retiros de las cuentas o de disposiciones de tarjeta de débito, no será necesario que El Cliente suscriba documento alguno y éstas serán totalmente válidas por la sola operación el cajero automático, y; c) Tratándose de consulta de saldos, la información que El Banco proporcione a El Cliente corresponderá a la que en ese momento aparezca en sus registros contables.

2. **Documentación.** Las partes expresamente convienen que el comprobante de cada operación que expida el cajero automático con base en las instrucciones e información que El Cliente le transmita, tendrá pleno valor y fuerza legal para acreditar tanto la operación realizada como el importe de la misma. Por tal motivo El Banco efectuará la operación que consigne en sus instrucciones y procederá a abonar exclusivamente la suma que realmente le entregue El Cliente a través el cajero.

### III. SERVICIO DE DOMICILIACIÓN. (PAGOS DIRECCIONADOS)

1. **Contratación.** A solicitud de El Cliente y al amparo el presente contrato, El Banco, con cargo a la Cuenta Eje de El Cliente podrá pagar al tercero proveedor, los servicios prestados por éste a El Cliente, bajo las siguientes condiciones: Que El Cliente se encuentre al corriente de sus pagos o adeudos anteriores frente a El Banco, o el Prestador el Servicio, y que el próximo pago deba efectuarse dentro de los 30 días siguientes. El Banco no tendrá obligación de prestar el servicio si no tiene previamente contratado con El o Los Proveedores del o los servicios previamente un contrato de recepción de pagos, a fin de cumplir con la instrucción solicitada.

2. **Saldo Mínimo.** El Cliente deberá contar con saldo suficiente para efectuar el pago instruido, por lo que en caso de falta de fondos suficientes en la cuenta de depósito, El Banco, no tendrá responsabilidad alguna respecto de dicho pago.

3. **Límite de responsabilidad.** El Cliente sabe y conoce que El Banco no será responsable de las variaciones en los importes cobrados por el prestador del bien o servicio, ni tampoco de la calidad de los mismos, por lo que los reclamos deberán efectuarse a éste. Así mismo, El Cliente reconoce que El Banco, no tendrá ninguna responsabilidad en caso de que el proveedor del bien o servicio acepte o no el pago, o si lo acepta fuera el término pactado.

4. **Cancelación de Servicio de Domiciliación.** El Cliente en todo momento podrá cancelar el Servicio de domiciliación de pagos que tiene solicitado a El Banco, para lo cual el Cliente deberá de presentar el formato que para tal efecto El Banco le proporcione.

### IV. SERVICIO DE TRASPASOS O TRANSFERENCIA DE FONDOS

1. **Trasposos o transferencia de fondos.** El Cliente podrá disponer de sus fondos, mediante trasposos, órdenes de pago o transferencias electrónicas de fondos a través del Sistema Pagos Electrónicos Interbancarios (SPEI), del sistema de Transferencias Electrónicas de Fondos (TEF), o cualquier otro sistema conocido o por conocer, debiéndose apegar a las políticas que El Banco establezca al efecto. El Banco realizará las transferencias de fondos siempre y cuando El Cliente lo instruya previamente por escrito precisando cuando menos: a) nombre de la Institución de Crédito beneficiaria, b) nombre del cuentahabiente beneficiario, c) número de cuenta y, d) el monto de la transferencia

Las operaciones que se tramiten por conducto del SPEI o cualquier otro medio de transferencia, serán irrevocables para El Cliente y se tramitarán sin responsabilidad para El Banco.

El Banco queda relevado de cualquier responsabilidad derivada de la indebida utilización del SPEI, o cualquier otro medio de transferencia solicitado por parte de El Cliente. Asimismo, El Banco no asume responsabilidad alguna respecto de las fallas que las terminales, conexiones al SPEI o sistemas de las Instituciones participantes puedan sufrir y que, como consecuencia, causen algún daño o perjuicio a El Cliente. De igual manera El Banco no asume responsabilidad alguna derivada de las fallas que afecten el buen funcionamiento del equipo de cómputo o apoyo que se utilice para la operación del SPEI y cualquier otro medio para realizar transferencias de recursos.

### V. SERVICIOS ELECTRÓNICOS E INTERNET

1. **Definiciones.** Los Conceptos señalados en esta cláusula tendrán el significado indicado en el contrato, salvo manifestación expresa en sentido contrario.

a) **Sistemas:** Significan todos aquellos programas o sistemas automatizados, desarrollos tecnológicos y/o de telecomunicación, alámbrica o inalámbrica, fija o móvil, propiedad o bajo licencia o sublicencia de El Banco, los cuales permiten que El Cliente y El Banco convengan los Servicios Bancarios en forma electrónica y/o remota. Las definiciones establecidas en esta cláusula serán aplicables en singular o plural, así como sus conjugaciones y modalidades, obligándose las Partes al contenido de las mismas. Cualquier término con mayúscula inicial que no se haya definido en este contrato, tendrá el significado que a dicho término se atribuye en los Servicios Bancarios y/o en los Sistemas Electrónicos.

b) **Línea-Azteca Empresarial:** Es el sistema propiedad de El Banco, el cual es accesible por El Cliente a través del uso del teléfono como medio de comunicación, cuya utilización le permite indicar sus dudas o aclaraciones a un operador.

c) **Banca Empresarial Azteca por Internet:** Significa el Sistema, propiedad de El Banco, mediante el cual El Cliente a través del uso de internet le permite convenir mediante instrucciones y eligiendo las opciones habilitadas en el Sistema, los Servicios Bancarios, utilizando Firmas Electrónicas como medio de expresión de la voluntad de El Cliente. Durante la vigencia del contrato El Cliente o a través de su apoderado legal con facultades suficientes, tendrá la facultad de determinar que servicios desea contratar de los señalados en los anexos respectivos, así como para nombrar al (los) responsable(s) Administrador(es) del sistema, quién(es) además estará(n) autorizado(s) para designar usuarios y sus facultades, así como dar de alta y/o baja cualquiera de sus cuentas que requiera para efectuar sus operaciones, obligándose a señalar si así lo requiere, el tipo de operaciones que se podrán efectuar a través de cada una de las cuentas, para el efecto, el (los) Administrador(es), deberá(n) acceder a la página de El Banco, ([www.bancaempresarialazteca.com.mx](http://www.bancaempresarialazteca.com.mx)) y requisitar los formularios de dicha página, para poder hacer uso del servicio. El Cliente accederá mediante la digitación de su Firma Electrónica, para convenir los Servicios Bancarios que las pantallas de dialogo permitan, siguiendo las indicaciones que el propio Sistema le señale.

d) **Firma Electrónica:** Significa la clave numérica generada por los desarrollos tecnológicos propiedad de El Banco, de tal forma que su configuración es desconocida para El Banco y/o sus empleados y funcionarios, y que una vez entregada a El Cliente, le permite su divulgación, uso, activación y modificación bajo su estricta responsabilidad. Dicho Número Confidencial podrá tener en los Sistemas Electrónicos diversas denominaciones, tales como NIP, número secreto, contraseña, etc., todos ellos sinónimos.

e) **Lector Óptico:** Lector Biométrico de Huella Dactilar y/o Digital conectado al sistema de cómputo de El Cliente que le permite autorizar, liberar o enviar las transacciones que así lo requieran, en particular transferencias y trasposos de efectivo, en lugar de la contraseña o NIP.

f) **Token:** Dispositivo electrónico que permite autorizar, liberar o enviar las transacciones que así lo requieran, en particular transferencias y trasposos de efectivo.



Número de Cliente

Número de Cuenta

0280

270

Nombre del Cliente

g) **Administrador del sistema.** Es la persona o las personas físicas, indicadas por El Cliente, responsables de administrar el Servicio de Internet y/o de Banca Electrónica, quién además estará autorizado para designar usuarios y sus facultades, así como dar de alta y/o baja cualquiera de sus cuentas que requiera para efectuar sus operaciones, obligándose a señalar si así lo requiere, el tipo de operaciones que se podrán efectuar a través de cada una de las cuentas.

h) **Validación:** Son los medios físicos o electrónicos que El Banco utiliza para verificar la identidad del usuario y/o de El Cliente, como lo son la Huella Dactilar y/o Digital, Token o algún otro medio conocido o por conocer.

i) **Instrucciones:** Significa las órdenes y/o directrices (elegidas de aquéllas que permitan los menús de diálogo de los Sistemas Electrónicos) que en forma electrónica envíe El Cliente a El Banco, a través de los Sistemas Electrónicos, para convenir los Servicios Bancarios.

j) **Internet:** Significa el medio de comunicación masivo a través del cual un equipo de cómputo que reúna un mínimo de características puede enviar y recibir datos, voz, video y demás información a través de redes telefónicas locales o internacionales, vía cable o transmisión de ondas, incluyendo la vía satélite y demás redes públicas de comunicación, utilizando a su vez a diversas empresas proveedoras del servicio de conexión que mediante la utilización de computadoras denominadas servidores y ruteadores transfieren la información para que ésta llegue hacia el equipo de cómputo destinatario.

k) **Número de Autorización o Certificación de Operación:** Significa el número que se genera en los Sistemas Electrónicos para acreditar la existencia, validez y efectividad de los convenios relativos a los Servicios Bancarios que conforme a las disposiciones legales y reglamentarias vigentes, afecten o deban afectar los estados contables de El Banco, mismo que es dado a conocer a El Cliente por dichos Sistemas Electrónicos. El Número de Autorización hará las veces de comprobante material de la operación de que se trate, con todos los efectos que las leyes les atribuyen a los mismos. Dicho Número de Autorización podrá tener en los Sistemas Electrónicos diversas denominaciones, tales como Número de Transacción, Número de Operación, Número de Referencia, etc., todos ellos sinónimos.

l) **Servicio.** El Banco está de acuerdo en que El Cliente pueda hacer uso de los servicios y operaciones financieras y bancarias a través de los medios telefónicos, electrónicos, red de Internet, o teleinformáticos alámbricos o inalámbricos, fijos o móviles, en adelante los servicios que en este documento se indican, y conforme a los términos y condiciones convenidos. El Banco a su entera discreción, podrá en su caso, otorgar a El Cliente los equipos o programas que se requieran para la prestación de los servicios.

m) **Línea-Azteca (para personas físicas).** El Cliente accederá a Línea-Azteca mediante la digitación de su Firma Electrónica en las teclas del aparato telefónico, y podrá convenir únicamente los Servicios Bancarios que los menús de diálogo le permitan, siguiendo las indicaciones que el propio Sistema le señale, en el entendido de que el acuerdo de voluntades relativo al convenio se tendrá por perfeccionado para todos los efectos legales a que haya lugar, cuando el propio Sistema Electrónico le proporcione al Cliente el Número de Autorización. El Cliente podrá acceder al Operador Telefónico a través de la digitación de su Firma Electrónica, en el teclado del aparato telefónico, y una vez realizada dicha digitación, El Cliente será atendido por un operador, y podrá convenir mediante instrucciones verbales, los Servicios Bancarios que el operador le permita, siguiendo las indicaciones que el propio operador le señale, en el entendido de que el acuerdo de voluntades relativo al convenio se tendrá por perfeccionado para todos los efectos legales a que haya lugar, cuando el operador telefónico le proporcione al Cliente el Número de Autorización. El Cliente otorga su consentimiento en que, para el caso específico de El Operador Telefónico, El Banco grabe los diálogos realizados para cada convenio en particular. Dichas grabaciones podrán ser utilizados como medios de prueba que acrediten fehacientemente la convención de Servicios Bancarios a través de este medio El Cliente accederá mediante la digitación de su Firma Electrónica, para convenir los Servicios Bancarios que las pantallas de

diálogo permitan, siguiendo las indicaciones que el propio Sistema le señale.

2. **Autorización de El Servicio.** El Banco otorga a El Cliente, claves maestras o Firmas Electrónicas de Administrador, mediante las cuales podrá generar nuevas claves personalizadas, para que a través de la red de Internet se pueda conectar a El Servicio, y de esta manera pueda tener acceso a los equipos y sistemas de cómputo electrónico (en adelante el Computador Central) que El Banco tiene en funcionamiento, para tal efecto. Las Partes otorgan su consentimiento en que la **Huella Dactilar y/o Digital** registrada en el Sistema del Banco y/o la Firma Electrónica sustituirán, para todos los efectos legales a que haya lugar, a la firma autógrafa de El Cliente o de su representante legal con plenas facultades, produciendo los mismos efectos que las leyes otorgan a la firma autógrafa, incluyendo el valor probatorio de ésta.

3. **Operaciones.** Lograda la conexión a que se alude en el párrafo anterior, El Cliente podrá tener acceso a Las Cuentas para efectuar, de conformidad con los términos y condiciones generales consignados en los contratos respectivos de cada operación en particular y de acuerdo también con los lineamientos que El Banco tenga establecidos, en los días y horas hábiles bancarios que se encuentran autorizados de manera general por la Comisión Nacional Bancaria y de Valores, las operaciones que de manera enunciativa, más no limitativa, se señalan a continuación:

- Consulta de saldos, movimientos y estados de cuenta.
- Trasposos entre Las Cuentas de El Cliente. Realizar consultas y el envío de información y/o instrucciones respecto de operaciones relativas a productos específicamente contratados con anterioridad con El Banco. La operación de estos productos y otros que previo acuerdo con El Cliente, El Banco llegare a adicionar, estarán regidos por los contratos específicos celebrados entre El Banco y El Cliente.
- Concertación, incrementos, decrementos y liquidación de inversiones.
- Dispersión y transferencia de fondos.
- Transferencias a cuentas de terceros en El Banco y transferencias a cuentas de terceros de otros bancos en México o el Extranjero.
- Solicitudes varias o aclaraciones de operaciones específicas (cambios de domicilio, etc.) de Las Cuentas.
- Pago a proveedores o prestadores de servicios que El Banco incluya en El Servicio. Pago de impuestos federales a la Secretaría de Hacienda y Crédito Público.
- Contratación de nuevos productos o servicios con El Banco.
- Captura de la información requerida para la contratación de nuevos productos o servicios.
- Cualquier otra operación y/o servicio que El Banco llegare a autorizar en el futuro.
- A través del mismo servicio, El Cliente podrá obtener información financiera de mercado no relacionada con Las Cuentas. El Banco, a su criterio, determinará el contenido y alcance de esta información, en el entendido que el uso por El Cliente de la misma, no implicará responsabilidad alguna para El Banco. El Cliente podrá incluir únicamente Cuentas en las que sea titular o cotitular de los contratos respectivos.

4. **Conexión de los Equipos y Sistemas Electrónicos.** Para lograr la conexión a El Servicio, El Banco y El Cliente se obligan a lo siguiente: a) El Cliente deberá contar con acceso a la red de Internet para poder ingresar a El Servicio; b) Por su parte El Banco permitirá a El Cliente conectarse a través de la red de Internet, por medio de su computador central, mediante las claves de acceso que al efecto las partes establezcan.

5. **Términos y Condiciones de El servicio.** Queda expresamente establecido que las operaciones que se llevan a cabo al amparo de este servicio electrónico se regirán, siempre y sin excepción alguna, por los términos y condiciones generales consignados en los contratos respectivos de cada operación en particular, siendo aplicables las estipulaciones de este contrato únicamente a la relación entre El Cliente y El Banco derivada de El Servicio, conforme a lo siguiente:

- Las operaciones de retiro que El Cliente realice de Las Cuentas con la finalidad de hacer trasposos entre éstas o a cuentas de terceros o para realizar pagos de servicios, serán plenamente válidas sin que sea necesaria la suscripción de algún documento que así lo acredite. En los

2007





Número de Cliente

Número de Cuenta

0281

279

Nombre del Cliente

retiros de inversiones tampoco se requerirá la suscripción de fichas de retiro.

b) La validación de las operaciones será llevada a cabo por el (los) Sistema(s), el (los) Cual(es) generará(n) un número de folio en la realización de cada operación.

c) Los depósitos a Las Cuentas y las aportaciones a Las Cuentas de inversión se efectuarán y comprobarán sin documentar dichos movimientos, siendo validadas únicamente por medio de El número de folio correspondiente.

d) Las operaciones de retiro sólo podrán realizarse si El Cliente tiene saldo suficiente en Las Cuentas en que se vaya a efectuar el cargo correspondiente. Tratándose de pagos de servicios, de facturas ó pagos interbancarios y a terceros. El Banco queda relevado de toda responsabilidad si los pagos que efectúe El Cliente se realizan en forma extemporánea.

e) Tratándose de consulta de saldos, la información que El Banco proporcione a El Cliente, corresponderá a la que en sus registros contables aparezca registrada a esa fecha.

f) La información e instrucciones que El Cliente transmita o comunique a El Banco al efectuar sus operaciones, así como los comprobantes emitidos y transmitidos por el Computador Central de El Banco, tendrán pleno valor probatorio y fuerza legal para acreditar la operación realizada, el importe de la misma, su naturaleza, así como las características y alcance de sus instrucciones.

g) El Banco podrá fijar libremente las bases, requisitos y condiciones de operación de El Servicio, los días y el horario de operación, así como límite de los retiros o disposiciones de las transferencias o laciones.

h) En los estados de cuenta se harán constar e identificarán las operaciones realizadas.

6. **Señales de acceso al sistema.** El Banco registrará a El Cliente en El Servicio después de autentificarle por medio de diversos elementos, como son, el número de cuenta, contraseña así como su NIP (Número de Identificación Personal), uso de huella dactilar y/o digital, o cualquier otro medio conocido o por conocer, que permita a El Banco identificar al usuario de El Sistema. A esta clave de autenticación y/o la huella dactilar y/o digital registrada en El Banco, se le denominará, en adelante, CLAVE DE USUARIO. El Cliente designará una clave de acceso para ingresar al sistema para realizar consultas y operaciones monetarias. A ésta clave de acceso se les denominará, en adelante CONTRASEÑA. El Cliente reconoce y acepta el carácter personal y confidencial de LA CONTRASEÑA. El Banco podrá en todo momento, con el requisito de un preaviso, mejorar la calidad de los servicios estableciendo modificaciones a las reglas de funcionamiento, de acceso o procedimientos de identificación. Ambas partes convienen en que la CLAVE DE USUARIO y LA CONTRASEÑA sirven de identificación en el sistema y son utilizados en lugar de El nombre y firma de El Cliente. El Banco se basará en ellos de la misma manera y para los mismos propósitos y alcances.

**Responsabilidad.** La información e instrucciones que El Cliente transmita o comunique a El Banco mediante este servicio, tendrán pleno valor probatorio y fuerza legal para acreditar la operación realizada, el importe de la misma, su naturaleza, así como las características y alcance de sus instrucciones. En los términos de El artículo 52 de la Ley de Instituciones de Crédito, el uso de los medios de identificación previstos en este contrato, para realizar las operaciones autorizadas a través de este sistema electrónico, sustituirá(n) la firma autógrafa, producirán los mismos efectos que las leyes otorgan a los documentos correspondientes; y en consecuencia, tendrán el mismo valor probatorio. Asimismo El Cliente en este acto manifiesta su conformidad obligándose en lo sucesivo a reconocer, considerar y/o aceptar como su firma autógrafa los medios de identificación a que se refiere el párrafo anterior, o en su caso los que los sustituyan, para la celebración de operaciones y/o contratación de nuevos productos o servicios, bancarios o no bancarios con El Banco. Para todos los efectos legales a que haya lugar El Cliente conviene con El Banco en que cada una de las personas que faculte para realizar por su cuenta y orden las operaciones materia de

este contrato, tendrán acceso al sistema proporcionando la CLAVE DE USUARIO y LA CONTRASEÑA que El Banco tiene establecidas, liberando a El Banco de cualquier responsabilidad derivada del uso indebido de los medios de acceso al sistema o de los fondos de Las Cuentas.

En ningún caso El Banco será responsable de algún daño, incluyendo, sin límite, daños, pérdidas, gastos directos, indirectos, inherentes cuando El Cliente no demuestre de manera fehaciente que realizó las operaciones a través de los medios electrónicos. En caso de que El Cliente si cuente con el soporte deberá de seguir el procedimiento de aclaraciones establecido en el presente contrato.

En caso de que el cliente tenga problema con el sitio web o la página de Internet de El Servicio o su uso o imposibilidad de uso por alguna de las partes, o en relación con cualquier falla en el rendimiento, error, omisión, interrupción, defecto, demora en la operación o transmisión, virus de computadora o falla de sistema o línea. El Banco no es responsable: a) Del funcionamiento del equipo de cómputo de El Cliente, ni de su mantenimiento; b) De los desperfectos ocasionados al equipo de cómputo por fallas en la energía eléctrica; c) Por el uso del sistema por parte de las personas autorizadas; o d) Si el equipo es utilizado para el desarrollo de otras funciones de su propia empresa y no se puede tener acceso a la página de El Banco.

8. **Acceso a las operaciones y horarios de servicio.** El Cliente previa e invariablemente al inicio de la operación de El Servicio deberá proporcionar al momento de acceder a la operación y una vez que entró al sistema, tanto su CLAVE DE USUARIO como LA CONTRASEÑA. Los horarios en que El Cliente podrá tener acceso a El Servicio se darán a conocer a través de El Centro de Servicio a Clientes o bien electrónicamente a través del propio servicio.

9. **Condiciones para la prestación de El Servicio.** El Banco prestará los servicios, materia de este contrato, siempre que le sean solicitados por el medio previsto, en los días y horas que el propio El Banco establezca al efecto. El Banco no estará obligado a prestar El Servicio en los siguientes casos: a) Cuando la información transmitida sea insuficiente, inexacta, errónea, incompleta, etc., b) Cuando Las Cuentas no se encuentren dadas de alta en El Servicio, o bien se encuentren canceladas aún cuando no hubieren sido dadas de baja en El Servicio, c) Cuando no se pudieren efectuar los cargos debido a que en Las Cuentas no se mantengan fondos disponibles suficientes o bien cuando Las Cuentas no tengan saldo a su favor, d) Por causa de caso fortuito o fuerza mayor, o por cualquier causa ajena al control de El Banco.

10. **Confidencialidad.** El Cliente para todos los efectos legales a que haya lugar, expresamente reconoce y acepta el carácter personal e intransferible de la CONTRASEÑA, así como su confidencialidad. En caso de que El Cliente tenga conocimiento o crea que ha habido cualquier violación de la seguridad tal como el robo o el uso no autorizado de su CLAVE DE USUARIO y LA CONTRASEÑA deberá de notificarlo inmediatamente al área que para tales efectos designe El Banco, para bloquear el acceso con esa CONTRASEÑA.

11. **Responsabilidad de la Clave de Usuario y Contraseña y Dispositivos Electrónicos.** El Cliente reconoce que quedará bajo su custodia, control y cuidado la CLAVE DE USUARIO y LA CONTRASEÑA, generadas en su caso por el Administrador del Sistema, así como los Medios Electrónicos, por lo que será de su exclusiva responsabilidad cualquier quebranto que pudiera sufrir como consecuencia del uso indebido de las mismas.

12. **Aceptación de los Términos y Condiciones.** Se considera que El Cliente manifiesta expresamente su voluntad de aceptar los términos y condiciones del presente contrato y de cada una de las operaciones que realice al amparo del mismo, al proporcionar su CLAVE DE USUARIO, LA CONTRASEÑA y operar las señales de Aceptación. También se considerará aceptado a partir de la fecha en la que El Cliente haga uso o se vea beneficiado de cualquiera de los Servicios, a través de alguno de los Sistemas de El Banco.

13. **Notificación de robo, extravío y/o hecho ilícito.** En el caso de robo o extravío de los medios de autenticación o del Dispositivo Electrónico proporcionados por El Banco, El Cliente y sus autorizados deberá(n) adoptar, todas las medidas necesarias a fin de evitar que cualquier tercero no autorizado haga uso de los medios de autenticación o del Dispositivo Electrónicos que El Banco le(s) hubiere entregado. La

30



Número de Cliente

Número de Cuenta

0282

280

Nombre del Cliente

notificación respecto del robo o extravío o hecho ilícito, de los medios de autenticación o del Dispositivo Electrónico deberá efectuarse de inmediato en los teléfonos de "Línea Azteca" con números 01 (55) 54-47-88-10 en la Ciudad de México y 01-800-040-7777 en el interior de la República Mexicana, en donde se proporcionarán un número de reporte. Aunado a lo anterior, El Cliente y sus autorizados tendrá(n) la obligación de notificar por escrito en la sucursal de El Banco que maneje la Cuenta dentro de las 24 horas siguientes respecto del robo o extravío de los medios de autenticación, por lo que la sucursal tendrá la obligación de acusar de recibo el escrito de notificación. Una vez agotado el procedimiento antes mencionado El Banco procederá de inmediato a invalidar los medios de autenticación o del Dispositivo Electrónico. Hasta en tanto El Banco no haya sido notificado telefónicamente y por escrito de conformidad con lo establecido en esta cláusula, la responsabilidad del mal uso de los medios de autenticación o del Dispositivo Electrónico es exclusiva de El Cliente y sus autorizados, salvo que éste(os) cuente(n) con el número de reporte telefónico proporcionado por la "Línea Azteca" de El Banco y el acuse de recibo respectivo por parte de la sucursal de El Banco que maneje la Cuenta.

**14. Datos de Contacto** El Cliente en caso de aclaraciones o reclamaciones podrá hacerlo en:

a. Unidad Especializada de Atención a Usuarios: Domicilio Av. Insurgentes Sur N° 3579, Col. Tlalpan La Joya, Delegación Tlalpan, México, D.F., C.P. 14000., Teléfono: 01(55) 1720 7272 y 01 800 808 7272. Correo electrónico: ueau@bancoazteca.com.mx. Página de Internet: [www.bancoazteca.com.mx](http://www.bancoazteca.com.mx).

b. Comisión Nacional para la Protección y Defensa de los Usuarios de Servicios Financieros (CONDUSEF): Teléfono: 01 800 999 8080 y 53400999. Página de Internet: [www.condusef.gob.mx](http://www.condusef.gob.mx)

**15. Propiedad.** El Cliente reconoce que El Banco es el único y exclusivo titular de los derechos de dominio, propiedad industrial y autoría que se contengan en los Sistemas, por lo que de ningún motivo podrá copiar o modificar los mismos, ni será considerado licenciatario o cesionario respecto de ellos, y solo podrá utilizarlos en los términos y condiciones pactados en el presente contrato, debiendo guardar en todo momento la confidencialidad respecto de cualquier información industrial, profesional o comercial a que en su caso tenga acceso con motivo del uso de los mismos.

**16. Contingencia.** El Cliente acepta expresamente que El Banco no será responsable de los daños y perjuicios que se le pudieran causar si, por caso fortuito, fuerza mayor o por cualquier otro acontecimiento o circunstancia inevitable, más allá del control razonable de El Banco, El Cliente no pudiera hacer uso de El Servicio o realizar alguna de las operaciones previstas en este contrato.

**17. Soporte Técnico.** En caso de que el cliente tenga problemas para acceder a la página de internet [www.bancoazteca.com.mx](http://www.bancoazteca.com.mx) o poder hacer uso de los de los medios de autenticación o del Dispositivo Electrónico proporcionados por El Banco, El Cliente deberá de comunicarse a los teléfonos de "Línea Azteca" con números 01(55) 54-47-88-10 en la Ciudad de México y 01-800-040-7777 en el interior de la República Mexicana, correo electrónico [master@bancoazteca.com.mx](mailto:master@bancoazteca.com.mx), en donde se proporcionarán el soporte técnico respectivo.

**18. Medios de Seguridad.** El Cliente reconoce que cuenta con los siguientes medios de seguridad: **a) Inactividad de la sesión**, en caso de que El Cliente deje inactiva su sesión por más de cinco minutos, la sesión se cerrará y El Cliente deberá de ingresar de nueva cuenta a la página del banco proporcionado su usuario y contraseña, **b) Intentos fallidos**, en caso de que El Cliente al momento de ingresar con su usuario y contraseña en la página de internet [www.bancoazteca.com.mx](http://www.bancoazteca.com.mx) se equivoque tres veces, el sistema bloqueará al usuario por un término de 24 horas, transcurrido dicho periodo, el sistema libera al usuario y el cliente podrá hacer uso de los medios electrónicos. En caso de que El cliente olvide su usuario o contraseña, deberá de seguir el procedimiento que se indica en el portal [www.bancoazteca.com.mx](http://www.bancoazteca.com.mx). Para que El Cliente conozca más sobre los Medios de Seguridad, deberá de ingresar a la sección de Centro de Ayuda en la página de internet [www.bancoazteca.com.mx](http://www.bancoazteca.com.mx).

**19. Cambios de las Cuentas de Destino.** El Cliente en todo momento podrá realizar cambios en las cuentas de transferencia, tarjetas o pago de servicios frecuentes, para lo cual, deberá de ingresar con su usuario y contraseña a la página de internet [www.bancoazteca.com.mx](http://www.bancoazteca.com.mx), seleccionar el tipo de operación y seguir las instrucciones para editar o borrar las cuentas destino.

**20. Aviso de Operaciones Realizadas.** El Banco avisará a El cliente las operaciones realizadas en su cuenta. Los avisos de las operaciones serán enviados al correo electrónico proporcionado por El Cliente, al momento de dar de alta el servicios Electrónicos e Internet.

**21. Riesgos inherentes a los usos electrónicos.** El cliente reconoce y acepta que todas las operaciones realizadas por medios electrónicos traen riesgos inherentes. Para que El Cliente conozca todos los riesgos inherentes deberá de ingresar a la sección de Centro de Ayuda de la página de internet [www.bancoazteca.com.mx](http://www.bancoazteca.com.mx)

## VI. CONTRATO DE BANCA MÓVIL

**1. Objeto.** El Banco se obliga frente a El Cliente a prestar ciertos servicios bancarios, por medio de equipos de telefonía móvil, siempre y cuando se cumplan los requisitos que al efecto El Banco determine mediante políticas de carácter general y que le serán informados a El Cliente con toda oportunidad.

### 2. Mecánica de la prestación de los servicios.

- El Cliente deberá hacer una solicitud de servicio por escrito, electrónico o telefónico, asignándosele una clave telefónica.
- El Cliente indicará su número y compañía celular.
- Captura su usuario y contraseña para el celular.
- Con su huella digital activa el servicio.
- Todas las operaciones se consideraran hechas a través de la cuenta eje o en el caso de los demás contratos según la instrucción haya sido dada, cumpliendo previamente con los requisitos que tenga o en el futuro establezca El Banco.
- Las inversiones y servicios quedarán sujetos a los términos de las operaciones, productos y servicios que se mencionan en el presente instrumento, así como a los límites de saldos y condiciones que mediante políticas determine El Banco y que oportunamente se harán del conocimiento de El Cliente.
- A cada operación, producto y servicio bancario que se presta le será aplicable el régimen jurídico acorde a su naturaleza, en los términos consignados en este instrumento.
- Los servicios que se prestarán serán los siguientes: a) Pagos a Comercios (Terminal punto de venta PV y Celular), Pagos de Servicios (Telmex, Iusacell, Sky, Todito, etc.), b) Traspasos entre cuentas propias, a cuentas del propio Banco, así como a otros Bancos con cuenta CLABE, c) Consultas de Saldos y de Transacciones, d) Pago de adeudos sobre créditos o tarjetas de crédito que le haya otorgado El Banco, e) Pago de tarjetas de crédito otorgadas por otros bancos f) Envíos a Dinero y todos los servicios adicionales que Banco Azteca defina
- El Cliente estará obligado a comprobar su saldo de forma telefónica, al día siguiente de hecha la operación, a efecto de validar su saldo y la prestación del producto o servicio prestado. La falta de consulta de saldo posterior a la prestación del servicio, hará prueba a favor de El Banco.

**3. Responsabilidad de El Cliente y sus autorizados.** Para todos los efectos legales a que haya lugar, expresamente reconocen y aceptan el carácter personal e intransferible de la información que El Banco le proporcione así como la confidencialidad del (de los) Número(s) de Identificación Personal (NIP) asociados o no a dichos equipos. Por lo tanto es de la exclusiva responsabilidad de El Cliente cualquier quebranto que pudiera sufrir como consecuencia del uso indebido que llegara a hacerse en el equipo telefónico y en uso de los Números de Identificación Personal (NIP).

**4. Comprobación.** Las operaciones realizadas por El Cliente, quedarán comprobadas mediante la concurrencia o la existencia de uno de los siguientes elementos: a) Solicitud de servicio por medio del equipo telefónico, o electrónico, b) Suscripción de los documentos que comprueben la recepción o entrega del servicio prestado, o de los documentos objeto del servicio.

0001





Número de Cliente

Nombre del Cliente

Número de Cuenta

0283

281-

**5. Límite de responsabilidad sobre Operaciones Realizadas en Comercios.** El Banco es ajeno a las relaciones que surjan entre El Cliente y los Establecimientos afiliados al servicio de pagos por medios electrónicos o telefónicos. Cualquier derecho que, en su caso, llegase a existir en favor de El Cliente en cuanto a la cantidad, calidad, precio, especificaciones, garantías, plazos de entrega, etc., relacionadas con el establecimiento afiliado, deberá hacerse valer directamente en contra de éste último. (es necesario especificar para internet y Móvil que no somos responsables por fallas o problemas de seguridad que tengas las empresas encargadas de la transmisión de datos alámbricos o inalámbricos?)

**6. Restricciones al uso del equipo.** Los equipos son para uso exclusivo en territorio nacional, por lo que no deberán usarse en el extranjero.

## VII. CONTRATO DE COMISIÓN MERCANTIL

**1. Objeto.** El Cliente otorga a El Banco un mandato en los términos del artículo 273 del Código de Comercio para que realice, por su cuenta y orden, actos de comercio consistentes en comprar, vender, dar en prenda y de una manera general efectuar todo género de operaciones y negocios bancarios y bursátiles, respecto de títulos de crédito y toda clase de Valores e instrumentos negociables en términos de la legislación común, y que se permitan negociar por las autoridades administrativas en el país, en adelante Valores. El Cliente faculta expresamente a El Banco para suscribir a su nombre y representación los endosos o cesiones de los Valores materia de la comisión mercantil; y en caso El Cliente se obliga irrevocablemente a ratificar por escrito los actos realizados por El Banco en cumplimiento de la comisión.

**2. Obligaciones de El Banco.** En los términos del artículo 283 del Código de Comercio, El Banco desempeñará los encargos encomendados, contratando en nombre, por cuenta y riesgo de El Cliente; no obstante, cuando sea necesario, para el correcto desempeño de sus funciones, El Banco podrá ejercer la comisión en su propio nombre, pero siempre conforme a las instrucciones de El Cliente.

**3. Autorización.** El Banco queda expresamente autorizado para desempeñar por sí los encargos que reciba, o bien, para delegarlos, total o parcialmente, a sus agentes, corresponsales, a otras e instituciones bancarias, casa de bolsa, o a quien estime más conveniente, sin tener que recabar, en cada caso, el consentimiento de El Cliente quien expresamente lo autoriza para ello en los términos del artículo 280 del Código de Comercio. En términos del artículo 299 del Código de Comercio El Cliente otorga su expreso consentimiento a El Banco, para que compre, venda o realice cualquier operación bancaria o bursátil para sí o para otro, respecto de los Valores que el propio Cliente le haya mandado vender, comprar o celebrar cualquier operación bancaria o bursátil.

**4. Desempeño de la Comisión.** El Banco a su elección desempeñará la comisión mercantil, en oferta pública o privada en cualquier Bolsa de Valores, lonja mercantil, mercados nacionales o extranjeros, con sus propios clientes, sucursales, agencias, corresponsales, entre otros. El Banco desempeñará la comisión con sujeción a las instrucciones de El Cliente y siempre y cuando éste determine con precisión el tipo de operación, así como el género, especie, clase, emisor, precio, cantidad y cualquier otra operación bancaria o bursátil. La determinación individual y concreta de los Valores, de las instrucciones y demás condiciones de los actos conferidos se detallará por escrito en la papelería que el propio BANCO proporcionará a El Cliente. En todo caso las partes acuerdan que El Banco actuará de conformidad con las disposiciones normativas aplicables y de acuerdo a las condiciones que existan en el mercado. Tratándose de Valores de renta variable, El Banco podrá adquirirlos o venderlos a los o precios que rijan en el mercado, precisamente el día de la operación, si cuenta con autorización expresa de El Cliente y en caso contrario, al valor que el propio cliente le indique. Cuando El Cliente autorice a El Banco el manejo discrecional de las operaciones sobre los Valores, queda facultado por el mismo Cliente, de manera expresa, para obrar a su arbitrio, libremente, con completa autonomía en el desempeño de estos encargos, sin que sea necesario que se sujete a instrucciones o disposiciones expresas o a previsiones, autorizaciones o consultas previas quedando obligado El Banco, en todo caso, a actuar conforme a lo que la prudencia le dicte, cuidando del negocio como

propio; las operaciones, que El Banco realice sobre los Valores se ajustarán a las disposiciones legales aplicables.

**5. Omisiones.** En lo no previsto y prescrito previa y expresamente por El Cliente y siempre que la naturaleza del negocio lo permita, El Banco podrá obrar a su arbitrio y discreción. El Cliente deberá notificar sus instrucciones a El Banco por los siguientes medios: a) Por escrito, en la sucursal u oficina de El Banco que maneje la cuenta de El Cliente; b) Por teléfono, comunicándose El Cliente al número telefónico que le Indique El Banco; c) Por télex o fax, comunicándose El Cliente al número de télex o telefax por escrito; y mediante cualesquiera otro medio que El Banco llegare a autorizar. El Cliente notificará sus instrucciones en días y horas hábiles bancarios. En los términos de lo establecido por el artículo 52 de la Ley de Instituciones de y Crédito, las claves de acceso, de identificación y en su caso de operación que se establezcan para el uso de los medios de comunicación antes señalados, sustituirán a la firma autógrafa por una de carácter electrónico, por lo que las constancias documentales o técnicas derivadas del uso de esos medios en donde aparezca dicha firma electrónica, producirán los mismos efectos que las leyes otorgan a los documentos suscritos por las partes y tendrán igual valor probatorio. Será responsabilidad de El Cliente el uso de dichas claves de acceso, identificación y operación que haga el propio Cliente, o terceros que tengan conocimiento de las citadas o claves a través de El Cliente, a menos que en este último caso notifique a El Banco en la forma y términos aceptados por las partes, su voluntad en sentido contrario.

**6. Requisitos para el desempeño.** En aquellos negocios cuyo cumplimiento exija provisión de fondos, El Banco no estará obligado a aceptarlos o a ejecutarlos mientras que El Cliente no le haga provisión de la cantidad suficiente para ello, con una anticipación de 8 días naturales. Sin embargo será optativo para El Banco aceptar y ejecutar el encargo cuando El Cliente mantenga en la cuenta de cheques o en cualquier cuenta acreedora que El Banco le lleve, la cantidad suficiente para que éste efectúe la operación correspondiente, en cuyo caso El Banco queda autorizado para cargar a cualquiera de esas cuentas los importes de la operación, los gastos, expensas, anticipos y, en general cualquier desembolso erogado por El Banco en la ejecución de la comisión mercantil.

**7. Fondos suficientes.** Si El Cliente no mantiene fondos suficientes en sus cuentas de cheques o acreedoras, El Banco en ningún caso, estará obligado a anticipar fondos para ejecutar sus encargos, pero si a su discreción los anticipare, El Cliente deberá reembolsarle los que hubiere s hecho, el mismo día en que El Banco los realice.

**8. Cobro de Intereses.** Cualquier anticipo de fondos no reembolsado por El Cliente el mismo día en que hubiere sido efectuado causará intereses a razón de 6 (seis) por ciento anual sobre el importe correspondiente, a partir de la fecha de su desembolso y hasta el día de su pago.

**9. Aceptación de la Comisión.** El Banco tiene libertad de aceptar o no el encargo que se le haga, en caso de rehusarlo, se lo hará saber a El Cliente confirmándolo por escrito. Si a juicio de El Banco pudiera derivarse perjuicio para El Cliente por el cumplimiento de las instrucciones recibidas, El Banco deberá consultarle, siempre que lo permita la naturaleza del negocio, si no fuere posible la consulta, El Banco hará lo que la prudencia le dicte, cuidando del negocio como propio.

**10. Instrucciones.** Aún cuando El Cliente autorice el manejo discrecional, El Cliente mediante instrucciones previas y por escrito, documentadas en los formatos que El Banco le proporcione y entregadas fehacientemente a éste, también podrá determinar que ciertas operaciones, sobre determinados Valores, no se manejarán en forma discrecional. El Cliente podrá revocar o modificar sus instrucciones por escrito, por télex, telefax o cualquier otro medio acordado, siempre que lo haga antes de que el negocio concluya y que a El Banco le sea posible atender las nuevas instrucciones de este tipo que le fueren dadas de manera verbal o telefónicamente, las cuales El Cliente deberá confirmar inmediatamente por escrito, télex o fax. El Cliente podrá, en cualquier tiempo revocar o modificar sus instrucciones sobre el manejo discrecional de las operaciones sobre los Valores siempre que lo comunique a El Banco fehacientemente por escrito y con la suficiente anticipación para que El Banco pueda atender las nuevas

2011



Número de Cliente

Número de Cuenta

0284

487

Nombre del Cliente

instrucciones, las cuales surtirán efectos para el futuro y no afectarán operaciones con pendientes de liquidar. El Cliente siempre quedará obligado a indemnizar a El Banco de los daños y perjuicios que le causen sus nuevas instrucciones y a las resultas de las gestiones ya practicadas, incluso de las pendientes de liquidar. Sin perjuicio del manejo discrecional autorizado. El Banco en cualquier momento, podrá solicitar a El Cliente instrucciones expresas para el desempeño de su encargo o pedirle que revoque o modifique el encargo, cuando no estime conveniente mantener dentro del manejo discrecional determinadas operaciones sobre los Valores, al efecto, El Banco comunicará lo que corresponda a El Cliente.

**11. Resguardo de documentos.** Los Valores propiedad de El Cliente, que sean materia de cualquier operación por parte de El Banco deberán ser abonados real o virtualmente, de manera invariable, al Depósito Bancario de Valores y Títulos en Administración. El Banco los conservará o mantendrá depositados conforme a las estipulaciones del Contrato de Depósito Bancario de Valores y Títulos en Administración que las partes celebran en este mismo documento y en los términos que ordenen las disposiciones legales aplicables. El Cliente autoriza expresamente a El Banco para que en el desempeño de la comisión retire o traspase los Valores del depósito de títulos. Los Valores fungibles que El Banco adquiera para El Cliente pueden ser o sustituidos, al arbitrio del primero, por otros de la misma especie, cantidad y de semejantes características.

**12. Representación.** El Cliente podrá hacerse representar, en este contrato, por medio de apoderados o personas autorizadas para tal efecto por escrito. Cuando El Cliente decida sustituir o revocar el poder o autorización a los apoderados o autorizados deberá comunicarlo oportunamente a El Banco, a efecto de que registre a los nuevos apoderados o personas autorizadas. Los actos realizados por El Banco, en ejecución del mandato, serán válidos mientras no se notifique por escrito a El Banco la revocación o sustitución.

**13. Comprobantes.** El Banco, después de ejecutada la comisión mercantil, elaborará un comprobante de cada operación, que contendrá todos los datos necesarios para su identificación y el importe de la operación. Este comprobante y el número de su registro contable quedarán a disposición de El Cliente en el domicilio de El Banco indicado en este contrato, a partir del día siguiente hábil bancario de aquél en que se realicen. Lo anterior con independencia de que la misma operación se vea reflejada en el estado de cuenta.

**14. Obligaciones de El Banco.** El Banco, en ningún caso, asume obligación de garantizar rendimiento, ni será responsable de las pérdidas que El Cliente pueda sufrir como consecuencia del manejo discrecional autorizado.

**15. Naturaleza de las operaciones.** El régimen contractual aplicable al manejo discrecional de la cuenta, lo constituyen tanto las disposiciones contenidas en las cláusulas de este contrato como todas aquellas disposiciones, estipulaciones y pactos consignados en las demás cláusulas de este contrato, por lo que conservarán todo su vigor y fuerza legal en lo que no hayan sido modificadas por dichas cláusulas o por que no se opongan a lo establecido en el mismo.

**Limitaciones.** Las partes convienen que respecto a las relaciones jurídicas que contraen con motivo del manejo discrecional autorizado, no regirán, no se aplicarán y quedarán sin efecto, total o parcialmente, en la misma razón y medida en que tales estipulaciones hubieren sido modificadas o se opongan a lo acordado en este contrato sobre el manejo discrecional de las operaciones sobre los Valores; en el entendido de que subsistirán los pactos contenidos en esas cláusulas, respecto de aquellas operaciones sobre los Valores que en forma específica las partes acuerden que no serán manejadas discrecionalmente.

### VIII. SERVICIO DE RECEPCIÓN DE PAGO DE NÓMINA

**1. Apertura.** El Cliente solicita a El Banco recibir en la Cuenta depósitos en efectivo y/o a través de transferencias electrónicas, respecto del pago de su salario y demás prestaciones líquidas que le correspondan con motivo de la prestación de sus servicios a la persona física o moral para la cual trabaja. Para el presente apartado del Servicio de Recepción de Nómina le será aplicable lo relativo a el

**Contrato de Depósito Bancario de Dinero a la vista (Con o sin Chequera) y/o Depósito preestablecidos, capítulo primero, inciso primero, por lo que respecta a los numerales 1, 3, 4, 5, inciso a) fracción i, ii, iii, inciso b), c), d), e), numerales 6, 7 (cuando sea solicitado por la empresa) y 8.**

**2. Autorización.** El Cliente manifiesta que a efecto de que El Banco esté en posibilidad de atender la solicitud referida en la cláusula que antecede, ha instruido y otorgado la autorización correspondiente a la persona para la cual trabaja. Asimismo y con el fin de mantener un mayor control y seguridad en la disposición de su salario y demás prestaciones líquidas, El Cliente en este acto instruye y autoriza a El Banco a efecto de que las cantidades que le sean depositadas por la persona para la cual trabaja, única y exclusivamente le sean liberadas previa validación que el Banco haga de El Cliente mediante el uso de los dispositivos electrónicos aceptados por El Banco, entre los cuales se encuentran los lectores biométricos de huellas dactilares, fotografía (en su caso) y medios físicos como es el uso del token, que es un dispositivo físico electrónico vinculado con los sistemas de El Banco. Dichos dispositivos electrónicos asociados al uso de claves como son un número de usuario, una contraseña o un password y cuyos datos alfanuméricos son del exclusivo conocimiento de El Cliente, dejan un rastro en la operación realizada y puede ser validada por El Banco para determinar la identidad de El Cliente.

**3. Comprobación de los depósitos.** Los depósitos realizados al amparo del presente apartado se comprobarán y reflejarán en la Cuenta. El Cliente solicita a El Banco que los comprobantes de pago se pongan a su disposición a través de los medios que El Banco determine libremente mediante políticas de carácter general que oportunamente se harán del conocimiento de El Cliente. Asimismo y a solicitud de la persona física o moral para la cual trabaja El Cliente y que tiene contratado con El Banco el servicio de pago de nómina, los comprobantes de pago podrán contener la información de El Cliente que a continuación se detalla: a) Nombre, b) Puesto o cargo, c) Antigüedad laboral, d) Sueldo o Salario, e) Concepto de pagos, f) Periodicidad de pagos, g) Número de Seguridad Social, g) Registro Patronal de la persona física o moral para la cual trabaja, y h) cualquier otra información necesaria para identificarlo como trabajador o empleado de la persona física o moral para la cual trabaja. Dicha información será proporcionada por la persona física o moral para la cual trabaja El Cliente y que tiene contratado con El Banco el servicio de pago de nómina.

**4. Disposiciones.** El Cliente dispondrá total o parcialmente de los recursos depositados por la persona física o moral para la cual trabaja, a través de los medios consignados en el presente contrato. El Cliente autoriza a El Banco para que la(s) tarjeta(s) y números de identificación personal (NIP) le puedan ser entregados por conducto de la persona física o moral para la cual trabaja.

**5. Duración del servicio.** El Cliente está de acuerdo y acepta que El Banco dará por terminado el servicio de nómina en el momento en que la persona física o moral para la cual trabaja le informe a El Banco que El Cliente dejó de prestarle sus servicios.

**6. Límite de Responsabilidad.** A efecto de que El Banco esté en posibilidad de atender la solicitud de El Cliente contenida en este apartado, será necesario que la persona física o moral para la cual trabaja tenga contratado con El Banco el servicio de pago de nómina. Las partes reconocen que El Banco es completamente ajeno a la relación jurídica entre El Cliente y la persona física o moral para la cual trabaja.

### CAPÍTULO III CLÁUSULAS COMUNES A LOS CONTRATOS

**1. Términos y Condiciones para los Productos y/o Servicios.-** La prestación por parte de El Banco de los Productos y/o Servicios, según lo dispuesto anteriormente, quedarán sujetos a los términos y condiciones que se establecen en el presente contrato de manera general y especialmente en cada documento, formato y/o constancia que conforme a las políticas de El Banco, deba ser requisitado y suscrito para formalizar la celebración y/o prestación de cada uno de los Productos y/o Servicios. También formarán parte de los Productos y

303





Número de Cliente

Número de Cuenta

Nombre del Cliente

0285 283

Servicios, las políticas de carácter general, que El Banco establezca en la operación de sus productos o sus servicios.

2. **Modificaciones a los Contratos.** El Banco podrá modificar las condiciones establecidas en el presente contrato, mediante aviso con 30 (treinta) días naturales de anticipación a su entrada en vigor, dado a El Cliente a través de la página electrónica [www.bancoazteca.com.mx](http://www.bancoazteca.com.mx) y por escrito, a través de: a) Publicaciones en periódicos de amplia circulación, b) Colocación de avisos en los lugares abiertos al público en las sucursales u oficinas de El Banco, c) Estados de Cuenta, y; d) Comprobantes de depósito o retiro. El uso o la continuación en el empleo o utilización del Producto y/o Servicio sobre los que se haya introducido una modificación o adición se considerará como un consentimiento expreso respecto del cambio generado.

3. **Comisiones.** El Cliente se obliga a pagar a El Banco las comisiones que se señalan en la Carátula y/o Cuadro Informativo adjunto al presente contrato y que forma parte integrante de este instrumento, más el impuesto correspondiente, sobre el importe de cada comisión. Las comisiones serán pagaderas con cargo a la Cuenta Eje.

4. **Rechazo de un servicio.** El Banco se reserva la facultad de otorgar o negar un Producto y/o Servicio requerido por El Cliente, cuando: a) El Cliente no cumpla con los requisitos que al efecto solicite El Banco, b) Cuando El Banco tenga sospecha fundada de que los recursos de El Cliente, son de procedencia ilícita, c) Por incumplimiento del contrato por parte de El Cliente, d) Falsedad en las declaraciones de El Cliente o, e) por cualquier otra circunstancia que El Banco considere. En su caso se deberá estar a lo dispuesto en el numeral que se refiere a la Vigencia y Terminación. El Cliente reconoce y acepta que la solicitud que efectúe a El Banco para la prestación de los Productos y/o Servicios convenidos no implica la aceptación por parte de éste último para su sumación, dicha aceptación queda en todo caso sujeta al análisis que lleve a cabo El Banco para dar trámite a dicha solicitud, reservándose en todo momento la facultad de otorgar o negar la activación o acceso de El Cliente al Producto y/o Servicio.

5. **Servicios y operaciones a través de medios electrónicos.** Cuando los Productos y Servicios ofrecidos por El Banco sean prestados, o se pueda acceder a ellos mediante el uso de dispositivos electrónicos, los registros que los mismos hagan serán suficientes para dejar prueba de la creación, transmisión, modificación o extinción de los derechos y obligaciones inherentes a las operaciones realizadas sobre los Productos y/o Servicios de que se trate. El Cliente en este acto reconoce los efectos jurídicos, validez y fuerza obligatoria de la información de los medios electrónicos, por la sola razón de la forma que dichos medios expresen. En caso de que la información se requiera por escrito, ese requisito quedará satisfecho cuando El Cliente lo realice por cualquiera de los medios electrónicos aceptables para El Banco, sin que se pueda negar la validez o fuerza obligatoria por la razón de haberse utilizado en su formalización de dichos medios electrónicos.

6. **Instrucciones electrónicas.** El Banco y El Cliente aceptan y reconocen que en términos del Código de Comercio en vigor, los actos relacionados con los equipos y sistemas automatizados son de carácter mercantil definiéndose como Mensajes de Datos, por lo que se entenderá que un Mensaje de Datos ha sido enviado a El Banco por el propio Cliente, cuando éste realice operaciones a través del equipo o sistemas de que se trate, utilizando las claves o contraseñas de acceso. Asimismo, acuerdan las partes que se entenderá que El Banco recibe un Mensaje de Datos enviado por El Cliente, cuando éste haga uso del equipo o ingrese al sistema automatizado de que se trate, y que la información proporcionada a través de ese servicio se recibe de El Cliente en el momento que obtenga dicha información. De acuerdo con lo establecido en el artículo 52 de la Ley de Instituciones de Crédito, el uso que haga El Cliente de los equipos y sistemas automatizados de telecomunicación o de cualquier otra tecnología con los medios de acceso, número de identificación personal (NIP) o cualquier otra clave confidencial de El Cliente, sustituirán a la firma autógrafa y producirán los mismos efectos que las Leyes otorgan a los documentos correspondientes y, en consecuencia, tendrán el mismo valor probatorio que las Leyes le otorguen. En cada ocasión que se use número de identificación personal (NIP) o se reciban instrucciones o solicitudes de las citadas en el párrafo precedente, El Banco elaborará un comprobante de la operación realizada que contendrá todos los datos necesarios para su identificación y el importe de la operación.

7. **Actualización de la Información.** El Cliente tendrá la obligación de actualizar los datos proporcionados a El Banco que se contienen en la "Solicitud de Apertura" y que forma parte integrante de este contrato, en un plazo no mayor de 30 (treinta) días naturales, cuando éstos varíen o cuando le sean requeridos por El Banco

8. **Entrega de medios de disposición vinculados.** En caso de que El Cliente dé por terminado el presente contrato, El Cliente deberá acompañar a la solicitud de cancelación de la cuenta, los Medios de Disposición vinculados, o manifestar por escrito y bajo protesta de decir verdad, que no cuenta con ellos, por lo que no podrá hacer disposición alguna a partir de la fecha de cancelación. Una vez cancelada la cuenta, El Banco procederá a rechazar todas aquellas operaciones que pretenda efectuarse con posterioridad a la cancelación respecto de los Medios de Disposición, por lo que cualquier cargo que se registre a partir del momento de la citada cancelación, no será imputado a El Cliente.

9. **Cancelación de Domiciliación de pagos.** El Cliente en todo momento podrá cancelar la domiciliación de pagos que hubiere solicitado a El Banco, para lo cual el Cliente deberá de presentar el formato que para tal efecto El Banco le proporciona.

10. **Montos y saldo mínimos de los depósitos.** Los saldos y montos de los depósitos serán los que se señala en el anexo de comisiones adjunto al presente contrato y que forma parte integrante de este instrumento.

11. **Confidencialidad y uso de la información.** El Banco no podrá dar noticias sobre las operaciones, el estado y movimientos de las cuentas sino a El Cliente, a sus representantes legales o a las personas que tengan poder para disponer en la misma, salvo en los casos previstos por la Ley de Instituciones de Crédito. Toda la información que El Cliente proporcione para efectos de este Contrato y de los productos y operaciones particulares que celebre con El Banco estarán protegidos por la normatividad aplicable al Secreto Bancario.

12. **Estados de cuenta.** El Banco generará mensualmente un estado de cuenta, mismo que reflejará las operaciones efectuadas durante el período inmediato anterior, especificando los depósitos, retiros, transacciones y operaciones realizadas y, en su caso, los intereses devengados, el impuesto retenido y las comisiones y gastos generados durante dicho período. Dentro de los primeros 8 (ocho) días naturales a la fecha de corte El Banco pondrá a disposición de El Cliente dicho estado de cuenta en la oficina de El Banco en que radique su cuenta, en medio impreso, o por Internet, en cualquier momento. El Banco quedará relevado de la obligación que se menciona en esta cláusula, cuando los Productos y/o Servicios contratados no hubiesen tenido movimientos.

13. **Aclaraciones.** Cuando El Cliente no esté de acuerdo con alguno de los movimientos que aparezcan en el estado de cuenta respectivo, podrá presentar una solicitud de aclaración dentro del plazo de 90 (noventa) días naturales contados a partir de la fecha de corte o, en su caso, de la realización de la operación o del servicio. La solicitud respectiva podrá presentarse ante la sucursal en la que radica la Cuenta, o bien, en la Unidad Especializada de Atención a Usuarios, mediante escrito, correo electrónico o cualquier otro medio por el que se pueda comprobar fehacientemente su recepción. Una vez recibida la solicitud de aclaración, El Banco tendrá un plazo máximo de 45 (cuarenta y cinco) días naturales para entregar a El Cliente el dictamen correspondiente, anexando copia simple del documento o evidencia considerada para la emisión de dicho dictamen, así como un informe detallado en el que se respondan todos los hechos contenidos en la solicitud presentada por El Cliente. En el caso de reclamaciones relativas a operaciones realizadas en el extranjero, El Banco tendrá un plazo máximo de 180 (ciento ochenta) días naturales para entregar a El Cliente el dictamen correspondiente. Dentro del plazo de 45 (cuarenta y cinco) días naturales contados a partir de la entrega del dictamen referido anteriormente, El Banco pondrá a disposición de El Cliente en la sucursal en la que radica la Cuenta, o bien, en la Unidad Especializada de Atención a Usuarios, el expediente generado con motivo de la solicitud. En relación a los pagos que El Cliente deba realizar y que se encuentren en proceso de aclaración se estará a lo dispuesto en el tercer párrafo, fracción I, del artículo 23 de la Ley para la Transparencia y Ordenamiento de los Servicios Financieros aplicables a las Instituciones de Crédito. Transcurrido el plazo de 90 (noventa) días naturales.

0000



Número de Cliente

Número de Cuenta **0286**

Nombre del Cliente

**284**

contados a partir de la fecha de corte o, en su caso, de la realización de la operación o del servicio sin que El Banco reciba objeción alguna de parte de El Cliente. Conforme a la presente Cláusula, se entenderá la conformidad de éste con el estado de cuenta correspondiente, y los asientos que figuren en la contabilidad de El Banco harán prueba plena en favor de este último.

**14. Límite de responsabilidad.** El Banco es ajeno a las relaciones que surjan entre El Cliente y los establecimientos, prestadores de bienes y servicio o comercios afiliados que acepten como medio de pago tarjetas de débito. Cualquier derecho que, en su caso, llegare a existir en favor de El Cliente en cuanto a la variaciones en los importes cobrados, cantidad, calidad, precio, especificaciones, garantías, plazos de entrega, etc., relacionadas con los establecimientos, prestadores de bienes y servicio o comercios afiliados, deberá hacerse valer directamente en contra de éste último. Así mismo, El Cliente reconoce que El Banco, no tendrá ninguna responsabilidad en caso de que el proveedor del bien o servicio acepte o no el pago, o si lo acepta fuera del término pactado.

**15. Intransmisibilidad de derechos.** Los derechos que se deriven en el presente contrato con relación a El Cliente, no son transferibles a ningún tercero, en consecuencia no podrán sujetarse a garantía alguna, por lo que El Banco no reconocerá la cesión o prenda que de los mismos se haga, a menos que dicha sesión sea al propio Banco.

**16. Beneficiarios.** De conformidad con lo establecido en el artículo 56 de la Ley de Instituciones de Crédito, en las operaciones a que se refieren las fracciones I y II del artículo 46 de dicha Ley, así como en los depósitos bancarios en administración de títulos o valores a cargo de El Banco, El Cliente deberá designar beneficiarios y podrá en cualquier tiempo sustituirlos, así como modificar, en su caso, la proporción correspondiente a cada uno de ellos. En caso de fallecimiento de El Cliente, El Banco entregará el importe correspondiente a quienes El Cliente hubiese designado, expresamente y por escrito, como beneficiarios, en la proporción estipulada para cada uno de ellos.

Si no existieren beneficiarios, el importe deberá entregarse en los términos previstos en la legislación común.

**17. Impuestos.** En el caso de que estos se generen de conformidad con la legislación fiscal vigente durante la vida de la Cuenta, El Banco efectuará la retención y entero del impuesto generado y depositará a El Cliente el rendimiento neto.

**18. Autorización de cargos, comisiones y otros.** El Cliente se obliga a pagar a El Banco las comisiones que éste determine, mismas que le serán notificadas en las sucursales de El Banco, en su portal [www.bancoazteca.com.mx](http://www.bancoazteca.com.mx), en medios impresos, o por cualquier medio que al efecto El Banco determine, incluyendo notificaciones en sus tickets, estados de cuenta, o en su domicilio en su caso. El Banco dará a conocer a El Cliente los incrementos al importe de las comisiones, así como las nuevas comisiones que pretenda cobrar, por lo menos, con 30 (treinta) días naturales de anticipación a la fecha prevista para que éstas surtan efectos. Sin perjuicio de lo anterior, El Cliente en los términos previstos en este contrato, tendrá derecho a darlo por terminado en caso de no estar de acuerdo con los nuevos montos, sin que El Banco pueda cobrarle cantidad adicional alguna por este hecho, con excepción de los adeudos que ya se hubieren generado a la fecha en que El Cliente solicite dar por terminado el servicio. El Cliente expresamente autoriza a El Banco para cargarlo en cualquier cuenta(s) o contrato(s) que mantenga con El Banco las comisiones que en su caso éste último establezca, así como cualquier adeudo que mantenga El Cliente con El Banco derivado de cualquier relación, contrato, transacción, operación o que por cualquier otra causa se hayan generado dichos adeudos, siempre y cuando corresponda a los servicios indicados en el cuerpo de este contrato.

**19. Inactividad de la cuenta.** Para el caso de que la cuenta este inactiva o no presente movimientos, la misma se sujetará lo previsto en el artículo 61 de la Ley de Instituciones de Crédito.

El principal y los intereses no reclamados, que en el transcurso de tres años no hayan tenido movimiento por depósitos o retiros y, después de que se haya dado aviso por escrito, en el domicilio del cliente que conste en el expediente respectivo, con noventa días de antelación, deberán ser abonados en una cuenta global que llevará cada institución para esos efectos. Con respecto a lo anterior, no se considerarán movimientos a los cobros de comisiones que realicen las instituciones de

crédito. Cuando El Cliente se presente para realizar un depósito o retiro, El Banco deberá retirar de la cuenta global el importe total, a efecto de abonarlo a la cuenta o entregárselo. Los derechos derivados por los depósitos e intereses sin movimiento en el transcurso de tres años contados a partir de que estos últimos se depositen en la cuenta global, cuyo importe no exceda por cuenta, al equivalente a trescientos días de salario mínimo general vigente en el Distrito Federal, prescribirán en favor del patrimonio de la beneficencia pública. Las instituciones estarán obligadas a enterar los recursos correspondientes a la beneficencia pública dentro de un plazo máximo de quince días contados a partir del 31 de diciembre del año en que se cumpla el supuesto previsto en este párrafo. Las instituciones estarán obligadas a notificar a la Comisión Nacional Bancaria y de Valores sobre el cumplimiento del presente artículo dentro de los dos primeros meses de cada año. Los estados de cuenta podrán generar el cobro de comisiones, de conformidad con lo establecido en la carátula del presente contrato.

**20. La Ganancia Anual Total (GAT).** La Ganancia Anual Total es la que se determina en la carátula o cuadro informativo que forma parte integrante del presente contrato.

**21. Anexo de comisiones.** Todos y cada una de las Comisiones en el presente contrato, se encuentran en el Anexo de Comisiones, que forma parte integrante del presente contrato.

**22. Domicilios, avisos y notificaciones.** Los avisos, notificaciones o cualquier requerimiento que las partes deban darse conforme al presente Contrato, se realizarán en los domicilios señalados por El Cliente al momento de la contratación o en la "Solicitud de Apertura" que en su caso se genere, y que forma parte de este contrato, o en acto posterior en formatos de El Banco o a través de medios electrónicos o automatizados disponibles aceptados por El Banco. El Banco señala como su domicilio el ubicado en Av. Insurgentes Sur No. 3579, Col. Tlalpan la Joya, Delegación Tlalpan, C.P., 01400, México D.F.

**23. Vigencia y Terminación.** La duración del presente contrato es por tiempo indeterminado, salvo las excepciones que expresamente se establecen, pudiendo cualquiera de las partes darlo por terminado con el simple aviso a la contraparte en forma fehaciente, con 5 (cinco) días de anticipación. No obstante la terminación del contrato, el mismo seguirá produciendo todos sus efectos legales entre las partes, hasta que El Cliente y El Banco hayan cumplido cabalmente con todas y cada una de sus obligaciones contraídas al amparo de este contrato. El Banco podrá dar por terminado el presente contrato sin su responsabilidad y el Cliente tendrá la obligación de cubrir de inmediato todas y cada una de sus obligaciones, pago de comisiones y demás accesorios cuando: a) El Cliente no mantenga durante 3 (tres) meses consecutivos el saldo promedio mensual mínimo que determine El Banco, b) El Cliente presente una solicitud de aclaración y la misma resulte notoriamente improcedente, c) El Cliente incumpla con cualquiera de las obligaciones a su cargo con motivo del presente contrato. Si El Cliente no estuviere de acuerdo con las modificaciones al contrato propuestas por El Banco, podrá solicitar su terminación dentro de los 60 (sesenta) días naturales siguientes a la entrada en vigor de las mismas, debiendo cubrir, en su caso, los adeudos que se hayan generado a la fecha en que El Cliente solicite que se dé por terminada la operación del servicio, en este caso, la citada cancelación surtirá efectos a más tardar a los 5 (cinco) días hábiles siguientes a aquel en que El Banco reciba la solicitud de terminación, por lo que a partir de dicha fecha El Banco deberá rechazar cualquier transacción, operación o movimiento alguno en la Cuenta. El Cliente se obliga a retirar sus depósitos o efectivo instruyendo a El Banco para tales efectos a más tardar el día en que surta efectos la terminación. En caso contrario El Banco podrá liberarse de las obligaciones de entrega, consignando el efectivo en una cuenta concentradora. Si El Cliente resuelve terminar el contrato, la solicitud de cancelación correspondiente podrá efectuarla por escrito ante la sucursal de El Banco donde radique la Cuenta o, a través de medios electrónicos o automatizados disponibles aceptados por El Banco; además deberá instruir expresamente a El Banco con relación a la forma de disposición del efectivo. En todo caso, El Cliente deberá liquidar todos los saldos a su cargo. El Cliente autoriza en este acto a El Banco para que en caso de que existan saldos a favor de El Banco, los importes propiedad de El Cliente queden en garantía del cumplimiento de las obligaciones omitidas. Asimismo una vez cancelada la Cuenta, El Banco expedirá al cliente un Estado de Cuenta el cual hará las veces de finiquito. El Cliente tendrá un periodo de diez días hábiles posteriores a

**2017**





Número de Cliente  
Nombre del Cliente

0287 285

la firma del presente Contrato de Adhesión, para cancelarlo sin responsabilidad alguna para el mismo, en cuyo caso, El Banco no podrá cobrar Comisión alguna, siempre y cuando el Usuario no haya utilizado u operado los productos o servicios financieros contratados, conforme a lo dispuesto en el artículo 11 Bis 1 de la Ley para la Transparencia.

**24. Condición Resolutiva.** Las partes convienen que los beneficios que ofrece el producto y/o servicio contratado por El Cliente, estarán sujetos a la **CONDICIÓN RESOLUTORIA**, consistente en que al momento de que El Cliente incumpla con cualquiera de las obligaciones contenidas en el presente Contrato o decida cancelar el producto y/o servicio, se resolverá la obligación de El Banco de otorgar los beneficios que ofrece el citado producto y/o servicio y, en tal virtud, El Cliente manifiesta su expresa conformidad e instruye irrevocablemente a El Banco para que en un plazo de 3 (tres) días naturales siguientes al mencionado incumplimiento o cancelación, El Banco migre al producto y/o servicio que le sea aplicable, por lo que en consecuencia, El Cliente acepta y reconoce que también lo serán aplicables los términos y condiciones vigentes de dicho producto y/o servicio.

**25. Omisiones.** Ninguna omisión o demora por parte de EL BANCO en el ejercicio de cualquiera de sus derechos, facultades o acciones, podrá impedir cualquier otra o ulteriores ejercicio de las mismas o el ejercicio de cualquier otro derecho, facultad o acción. Los derechos y acciones previstos en este contrato son acumulativos y no excluyentes de derechos o acción alguna prevista por la Ley.

**26. Legalidad.** En el caso de que una o más cláusulas contenidas en el presente contrato llegaren a ser nulas por así disponerlo la ley o una autoridad competente, las demás cláusulas mantendrán toda su fuerza legal. Aquellas que hayan sido declaradas nulas, podrán sustituirse por otras. En caso de existir contradicción entre lo dispuesto en el presente contrato y sus anexos, prevalecerá el presente contrato, a menos que exista una manifestación expresa en contrario.

**27. Ausencia de Vicios del Consentimiento.** En este contrato no existe dolo, error, lesión o algún otro vicio que pudieran invalidarlo. La interpretación del presente contrato será siempre de forma armónica, con los otros contratos que El Cliente tenga celebrados con El Banco, en el entendido de que nunca podrán contradecirse.

**28. Anexo Jurídico.** Todos y cada uno de los artículos mencionados en el presente contrato, los mismos se encuentran transcritos en el anexo de Leyes, el cual podrá consultar en las sucursales de EL BANCO o en su portal [www.bancoazteca.com.mx](http://www.bancoazteca.com.mx)

**29. Legislación y Competencia.** En relación con cualquier acción o procedimiento legal derivado o relacionado con este contrato, las partes

convienen en someterse a la legislación Federal y a la jurisdicción de los tribunales de la Ciudad de México, Distrito Federal o someterse a la jurisdicción donde se celebre este contrato a elección de El Banco, por lo que las partes renuncian expresamente por este medio a cualquier otra jurisdicción y leyes aplicables que les pudieran corresponder en virtud de sus domicilios presentes o futuros.

**30. Autorización de entrega de información.** El Cliente reconoce expresamente el alcance que tiene la autorización, que en su caso otorgue a El Banco en la solicitud que forma parte integrante del mismo, respecto a que su información personal pueda ser utilizada con fines de mercadotécnicos o publicitarios y para recibir publicidad de sus subsidiarias, filiales o cualquier empresa controlada directa o indirectamente por Elektra del Milenio S.A. de C.V. (nacional o extranjera) y/o Grupo Salinas entre otras.

El Cliente en cualquier momento podrá revocar la autorización para que su información personal pueda ser utilizada con fines de mercadotécnicos o publicitarios y para recibir publicidad, para lo cual el Cliente deberá de llenar su solicitud de revocación el formato que para tal efecto El Banco le proporcione.

**31. Utilización de Información.** El Cliente autoriza a El Banco a Utilizar la información que le haya proporcionado en la Solicitud de Apertura para actividades promocionales o para ofrecer operaciones y servicios de sus subsidiarias, filiales o cualquier empresa controlada directa o indirectamente por Elektra del Milenio S.A. de C.V. (nacional o extranjera) y/o Grupo Salinas entre otras.

**32. Ley de Protección al Ahorro Bancario.** El Banco hace del conocimiento de El Cliente que, en términos de la Ley de Protección al Ahorro Bancario y las reglas aplicables, única y exclusivamente estarán garantizados por el Instituto para la Protección al Ahorro Bancario (IPAB), los depósitos bancarios de dinero a la vista, retirables en días preestablecidos, de ahorro, y a plazo o con previo aviso, así como los préstamos y créditos que acepte la institución, hasta por el equivalente a cuatrocientas mil unidades de inversión por persona física moral, cualquiera que sea el número, tipo y clase de dichas obligaciones a su favor y a cargo de Banco Azteca, S.A. Institución de Banca Múltiple.

El presente instrumento se firma por duplicado, entregando al Cliente un original del contrato y el otro tanto del contrato queda en poder de El Banco. Las partes suscriben el presente contrato en la Ciudad de SAN PEDRO CHOLUL, el día 20 de Abril del 2014

Si no  
nom

vi  
El  
Banco un depósito hecho en caja [Ticket de Apertura de Cuenta Depósito Inicial].

ARTÍCULO 110  
FRACCIÓN V, VII  
LFTAIP  
MOTIVACIÓN 1

ART. 113  
FRACC I LFTAIP  
MOTIVACION 2

ART. 110  
FRACC. V, VII  
LFTAIP  
MOTIVACIÓN 1

286

0288



**CONTRATO ÚNICO DE PRODUCTOS Y SERVICIOS BANCARIOS**  
**PERSONAS FÍSICAS**  
 GUARDADITO MICRONEGOCIO AZTECA  
**SOLICITUD DE APERTURA**  
 DATOS DE INSCRIPCIÓN EN EL REGISTRO DE CONTRATOS DE ADHESIÓN: 0350-436-001095

**I. DATOS DE EL BANCO**

[Redacted]

**II. DATOS GENERALES DEL CLIENTE**

[Redacted]

| Apellido Paterno | Apellido Materno | Nombre (s) | Fecha de Nacimiento |
|------------------|------------------|------------|---------------------|
|------------------|------------------|------------|---------------------|

**IV. BENEFICIARIOS**

[Redacted]

| Apellido Paterno | Apellido Materno | Nombre (s) | Fecha de Nacimiento | Relación con el Cliente | Si su nombre figura en el acta de nacimiento | Si no figura en el acta de nacimiento |
|------------------|------------------|------------|---------------------|-------------------------|--|---------------------------------------|
|------------------|------------------|------------|---------------------|-------------------------|--|---------------------------------------|

DE LA REPUBLICA DE GUATEMALA  
 MINISTERIO DE ECONOMIA Y FINANZAS  
 DIRECCION GENERAL DE REGULACION Y SUPERVISION FINANCIERA  
 GUATEMALA, C.A.

0288

ART. 110  
 FRACC. V, VII  
 LFTAIP  
 MOTIVACIÓN 1

ART. 113  
 FRACC I LFTAIP  
 MOTIVACION 2

287

0289

 **BANCO AZTECA**

Nombre comercial del Producto: **GUARDADITO**  
 Tipo de Operación: **DEPOSITO VISTA**

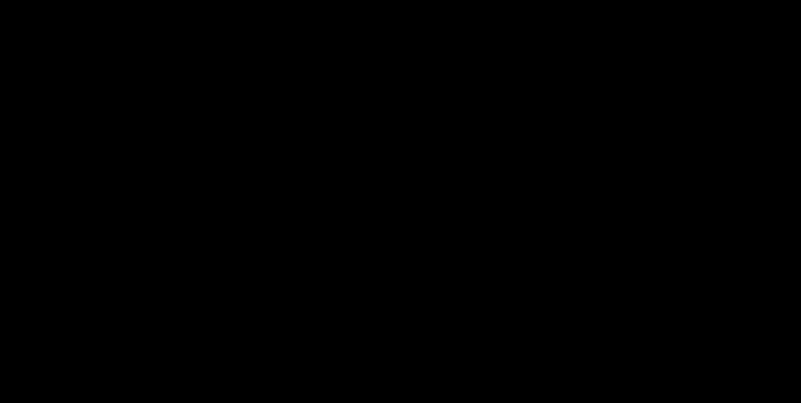

| MEDIOS DE DISPOSICION | LUGARES PARA EFECTUAR RETIROS |
|-----------------------|-------------------------------|
| [Redacted]            | [Redacted]                    |

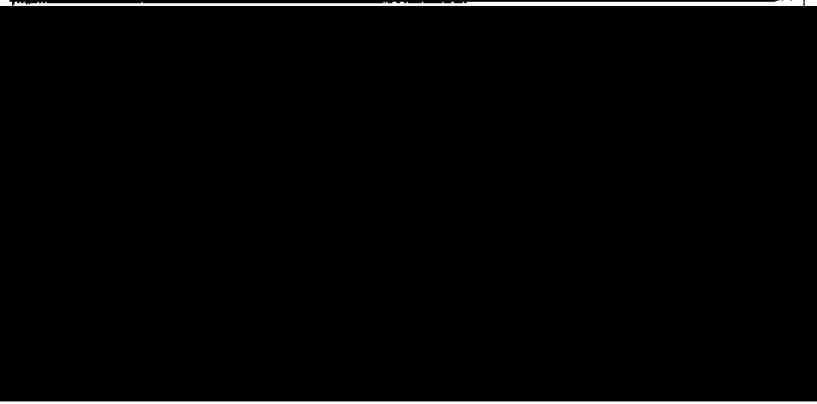

  
 DE LA REPUBLICA  
 FEDERAL DE  
 ESTADOS UNIDOS  
 MEXICANOS  
 LA CIUDAD DE MEXICO

0000

ART. 110  
 FRACC. V, VII  
 LFTAIP  
 MOTIVACIÓN 1

ART. 113  
 FRACC I LFTAIP  
 MOTIVACION 2



288

0290

Registro de Contratos de Adhesión Núm: 1

ANEXO DE COMISIONES GUARDADITO

- Concepto
- Aclaración independiente
- Pago TELMEX
- Por solicitud de estado de cuenta (El primero gratis)
- Reposición de NIP
- Reposición de plástico por robo o extravío
- SPEI por internet
- SPEI por sucursal
- TEF por internet
- TEF por sucursal
- Transferencia internacional enviada



SECRETARÍA DE ECONOMÍA  
 SUBSECRETARÍA DE POLÍTICA Y ADMINISTRACIÓN DE LA MONEDA  
 DIRECCIÓN GENERAL DE INSTITUCIONES FINANCIERAS  
 CREDITO Y CAJAS DE AHORRO

043

289

0291

(Anexo 2)  
Carátula de Depósito

(1) Nombre comercial del Producto: GUARDADITO  
Tipo de Operación: DEPOSITO VISTA

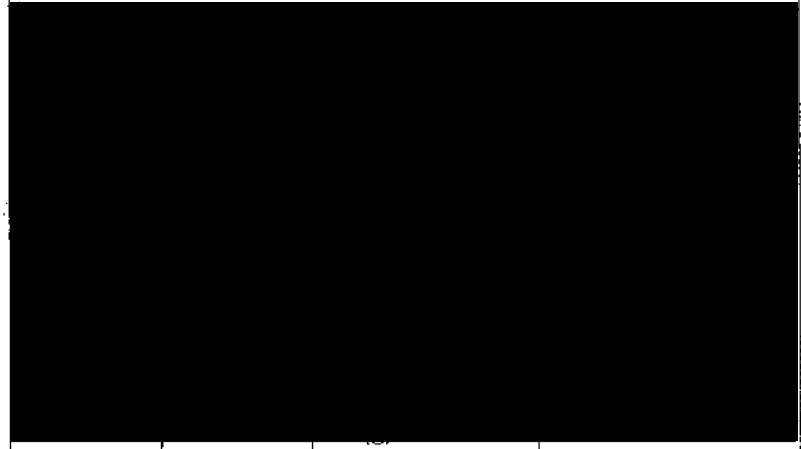

MEDIOS DE DISPOSICION (5)      LUGARES PARA EFECTUAR RETIROS (6)

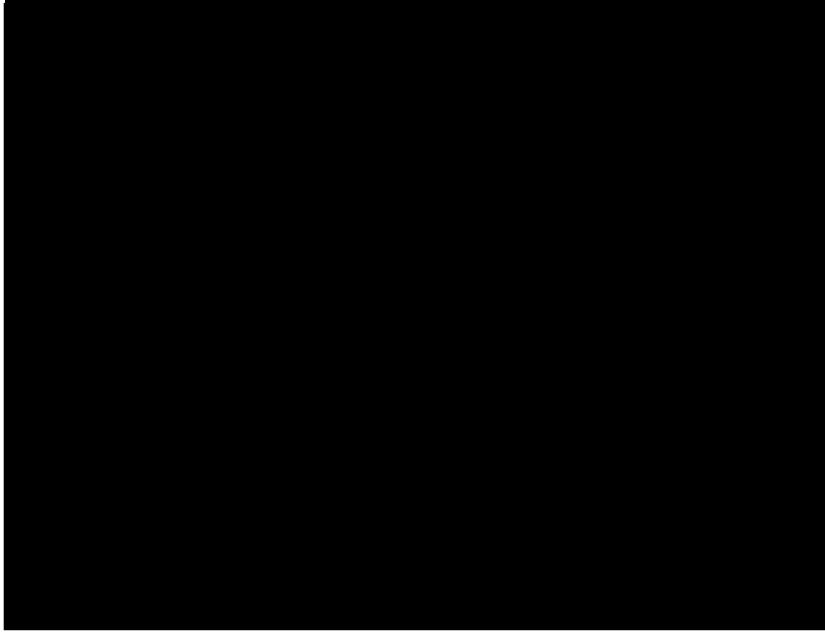

ELABORADO EN  
LA OFICINA DE  
CONTABILIDAD  
Y FINANZAS  
DEL BANCO  
DE GUAYAMA

100

ANEXO 2

GUIA DE LLENADO DE CARATULA RESPECTO DE OPERACIONES PASIVAS

Nombre del producto en el mercado.

Señalar el tipo de operación de acuerdo con el catálogo del Registro de Contratos de Adhesión.

2. Tasa de interés personalizada expresada en los términos que determine el Banco de México.

En caso de tasa variable, se indicará la tasa de referencia más el diferencial aplicable agregando la leyenda "variable". Si la cuenta no paga intereses agregar la leyenda "Sin intereses".

3. Valor expresado en términos porcentuales anuales, de acuerdo con la metodología del Banco de México. Si no aplica la GAT de acuerdo con lo estipulado en la Ley para la Transparencia, se puede eliminar del cuadro.

4. La carátula deberá contener el monto o método de cálculo de las siguientes Comisiones:

Manejo de cuenta

- Transferencia interbancaria
- Consulta de saldo vía internet
- Reposición de tarjeta por robo o extravío
- Retiro en cajero propio
- Consulta de saldo en cajero propio

Si existen otras Comisiones se incluirá la leyenda "Para otras comisiones consulte ...". Indicando la cláusula del contrato en la que se encuentren.

Si no aplica una comisión, se puede eliminar del cuadro.

5. Seleccionar los medios para hacer disposiciones o retiros de recursos

6. Seleccionar los lugares para efectuar retiros.

7. Medios por los que se proporciona o se puede acceder al estado de cuenta o a la consulta de movimientos en su caso.

8. Se debe identificar a los titulares garantizados por el Instituto para la Protección al Ahorro Bancario

9. Indicar los datos de contacto de la unidad especializada y la página web de la institución.

10. Se deberá incluir el número completo de registro del Registro de Contratos de Adhesión a que se refiere el artículo 11 de la Ley para la Transparencia.

Incluir los datos de contacto de la Comisión Nacional como son número telefónico y página web.



0292

2911

AV1

0293

Aviso de Privacidad Simplificado

Banco Azteca, S.A. Institución de Banca Múltiple, en congruencia con su política de privacidad y de protección de datos personales de sus clientes y socios, acorde a la Ley Federal de Protección de Datos Personales...

El responsable, en el caso de que el titular así lo autorice, podrá utilizar sus datos personales para las siguientes finalidades secundarias, que si bien, no son necesarias para prestarle los servicios y/o productos...

El titular está de acuerdo con el tratamiento de sus datos personales para la realización de estas últimas finalidades: SI [ ] NO [ ]

En el caso de que haya autorizado el uso de sus datos personales para finalidades secundarias, Banco Azteca, S.A. Institución de Banca Múltiple, podrá transferir sus datos personales, a cualquier otra sociedad...

El titular manifiesta que el presente Aviso de Privacidad, fue puesto a su conocimiento por parte del Responsable en cualquiera de los casos señalados...

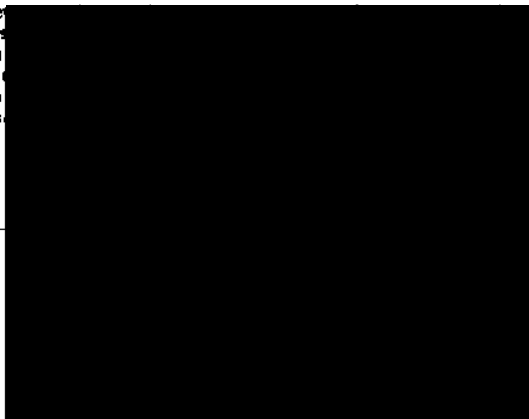

Ultima modificación diciembre 20...

Vertical stamp or text, possibly a date or reference number, partially obscured by the redaction.

ART. 110 FRACC. V, VII LFTAIP MOTIVACIÓN 1

ART. 113 FRACC I LFTAIP MOTIVACION 2





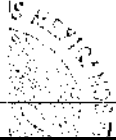

**Total Retiros del mes**



**\* Comisiones que aplicaron en el mes**

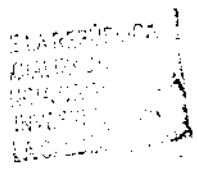
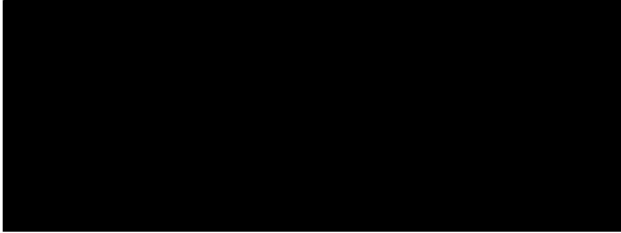

2011

294

0296

Tus movimientos del mes en forma de gráfica

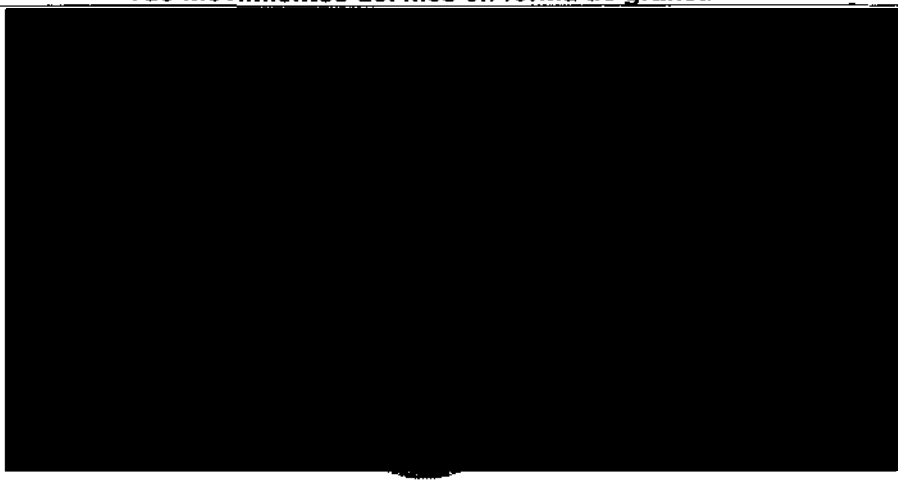

Tienes derecho a la impresión de un estado de cuenta mensual gratis. Si requieres un estado de cuenta adicional, se cobrará una comisión.

Revise cuidadosamente éste Estado de Cuenta. En caso de inconformidad acuda a su Sucursal o comuníquese directamente con su ejecutivo de cuenta en un plazo de 90 días contados a partir de la emisión del estado de cuenta. Al no recibir comunicación dentro de dicho plazo la institución considera su conformidad y hará prueba a favor del banco.

Reclamaciones: El proceso de reclamaciones previsto en el artículo 23 de la ley para la transparencia y ordenamiento de los Servicios Financieros se describe en la cláusula 13 capítulo III, relativo a las cláusulas comunes a los contratos. Para seguir deberá dirigirse a la Unidad Especializada de Atención a Usuarios localizada en: Domicilio: Av. Insurgentes 3579 Col. Tlalpan La Joya Def. Tlalpan México D.F. CP 14000 teléfono: 01(55)17207272 y 01 800 8087272, correo electrónico: ueau@bancoazteca.com.mx

Página de Internet: www.bancoazteca.com.mx  
El IPAB protege hasta 400,000 UDIS por persona y por institución.  
Linea Azteca D.F. y área Metropolitana 01(55)5447 8810 y del interior 01 800 040 777  
CONDUSEF Página de internet: www.condusef.gob.mx teléfono: 55-5349 0999

Depósitos únicamente en Plaza Origen  
La leyenda no aplica para la cuentas Socio, el producto y subproducto de la cuenta se indican a continuación.  
13 GUARDADO 0014 GUARDADITO MICRONEGOCIO AZTECA

Banco Azteca S.A. Institución de Banca Múltiple R.F.C.: BAI0205236Y8 Régimen Fiscal: Régimen General de Personas Físicas  
Sucursal: AV FFCC DE RIO FRIO 419 Interior.A 10, INDUSTRIAL DEL MORAL, IZTAPALAPA, DISTRITO FEDERAL

Método de Pago: No Identificado  
Pago en una sola exhibición  
Unidad de Medida: Prestación de Servicios Financieros  
No. de Serie del Certificado del CSD:  
00001000000203313330  
Fecha y Hora de emisión:  
2014-11-12T15:03:20  
No. de Serie del Certificado del SAT:  
00001000000202865018  
Lugar y Fecha de Expedición:  
México D.F. 2015-01-26T11:56:18



Este documento es una representación impresa de un Comprobante Fiscal Digital  
Estimado cliente si requiere su archivo xml favor de ingresar a www.bancoazteca.com e ingrese la siguiente referencia: 607770

295

0297



No. Cliente:  
No. Cuenta:  
Producto:  
Cuenta CLABE:  
RFC:  
Dirección:

### Estado de Cuenta

#### Resumen Mensual de Movimientos de la Cuenta

#### Total Depósitos del mes

#### \* Cuánto recibí de interés en el mes

#### Total Retiros del mes

2011





297

0299

**Tus movimientos del mes en forma de gráfica**

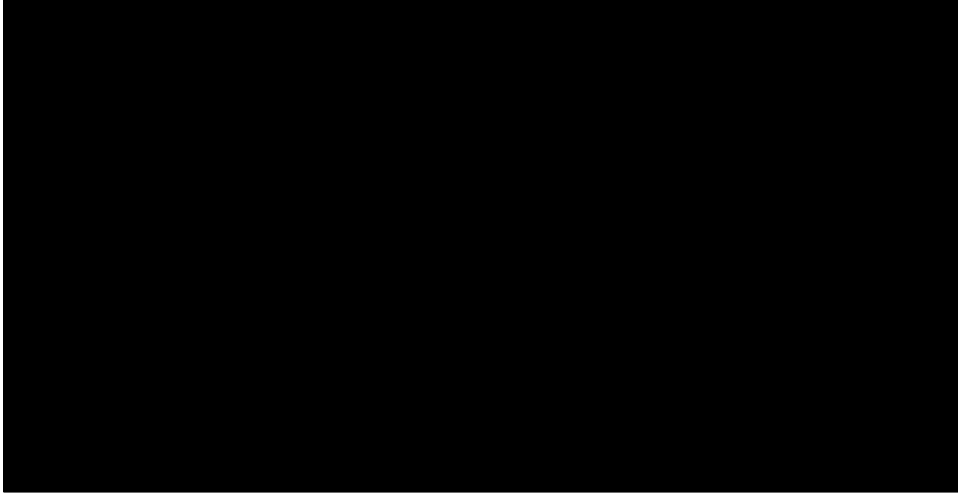

Tienes derecho a la impresión de un estado de cuenta mensual gratis. Si requieres un estado de cuenta adicional, se cobrará una comisión.

Revise cuidadosamente éste Estado de Cuenta. En caso de inconformidad acuda a su Sucursal o comuníquese directamente con su ejecutivo de cuenta en un plazo de 90 días contados a partir de la emisión del estado de cuenta. Al no recibir comunicación dentro de dicho plazo la institución considera su conformidad y hará prueba a favor del banco.

Reclamaciones: El proceso de reclamaciones previsto en el artículo 23 de la ley para la transparencia y ordenamiento de los Servicios Financieros se describe en la cláusula 13 capítulo III, relativo a las cláusulas comunes a los contratos. Para seguir deberá dirigirse a la Unidad Especializada de Atención a Usuarios localizada en: Domicilio, Av. Insurgentes 3579 Col. Tlalpan La Joya Del. Tlalpan México D.F. CP 14000 teléfono: 01(55)17207272 y 01 800 8087272, correo electrónico: ueau@bancoazteca.com.mx  
Página de Internet: www.bancoazteca.com.mx

El IPAB protege hasta 400,000 UDIS por persona y por institución.  
Línea Azteca D.F. y área Metropolitana 01(55)5447 8810 y del interior 01 800 040 777  
CONDUSEF Página de internet: www.condusef.gob.mx teléfono: 55-5349 0999

Depósitos únicamente en Plaza Origen  
La leyenda no aplica para la cuentas Socio, el producto y subproducto de la cuenta se indican a continuación.  
13 GUARDADO 0014 GUARDADITO MICRONEGOCIO AZTECA

Banco Azteca S.A. Institución de Banca Múltiple R.F.C.: BAI0205236Y8 Régimen Fiscal: Régimen General de Personas Físicas  
Sucursal: AV FFCC DE RIO FRIO 419 Interior.A 10, INDUSTRIAL DEL MORAL, IZTAPALAPA: DISTRITO FEDERAL

Método de Pago: No Identificado  
Pago en una sola exhibición  
Unidad de Medida: Prestación de Servicios Financieros  
No. de Serie del Certificado del CSD:  
00001000000203313330  
Fecha y Hora de emisión:  
2014-11-12T15:03:49  
No. de Serie del Certificado del SAT:  
00001000000202865018  
Lugar y Fecha de Expedición:  
México D.F. 2015-01-26T11:56:48



**TIMBRE DIGITAL**  
UUID="9763ADDD-3F3C-462F-BB65-7DE4C92C32F2" FechaTimbrado="2014-11-12T15:13:54"  
selloCFD="eFkLbdALpp7YhV3SUOY+bRQ1KNC9BmJcZBp8v2gJLGoWM6fwnXlxMrRWPaWG8zo7EITJzY61EIERdMAyhcQ/Nc1tXV+XrY7ONM  
W7fCDoNc0ryqnTAZuXf8ymBUISOpW0zp0LP3J/plEOSDmnlfpPlSyOfyQFsySKgVTwb8e8Q=" noCertificadoSAT="00001000000202865018"  
selloSAT="eCk+agdV5fLOcDE4FDpkW9aQD4m959yzCFphBynaCxxKzZPzPMbop95aoWgHQ8AGfgwr0fBXZlg/K8UHM3uVzDRh4RQmgaz6  
a+aY7rfrnMObh5GxOuS+wFMhgSWVafAp6alEIZaoP2yswGAXBIYTSzH4ocKm63EjlfujMxFc="

**SELLO DIGITAL**  
eFkLbdALpp7YhV3SUOY+bRQ1KNC9BmJcZBp8v2gJLGoWM6fwnXlxMrRWPaWG8zo7EITJzY61EIERdMAyhcQ/Nc1tXV+XrY7ONMW7fCDoNc  
0ryqnTAZuXf8ymBUISOpW0zp0LP3J/plEOSDmnlfpPlSyOfyQFsySKgVTwb8e8Q=

**Este documento es una representación impresa de un Comprobante Fiscal Digital**

Estimado cliente si requiere su archivo xml favor de ingresar a www.bancoazteca.com e ingrese la siguiente referencia: 607771

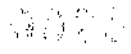

ART. 110  
FRACC. V, VII  
LFTAIP  
MOTIVACIÓN 1

ART. 113  
FRACC I LFTAIP  
MOTIVACION 2

798

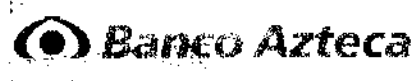

No. Cliente: [Redacted]  
 No. Cuenta: [Redacted]  
 Producto: [Redacted]  
 Cuenta CLABE: [Redacted]  
 RFC: [Redacted]  
 Dirección: [Redacted]

[Redacted]

### Estado de Cuenta

#### Resumen Mensual de Movimientos de la Cuenta

[Redacted]

#### Total Depósitos del mes

[Redacted]

#### \* Cuánto recibí de interés en el mes

[Redacted]

#### Total Retiros del mes

[Redacted]

0300

279

0301

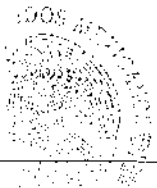

Total Retiros del mes

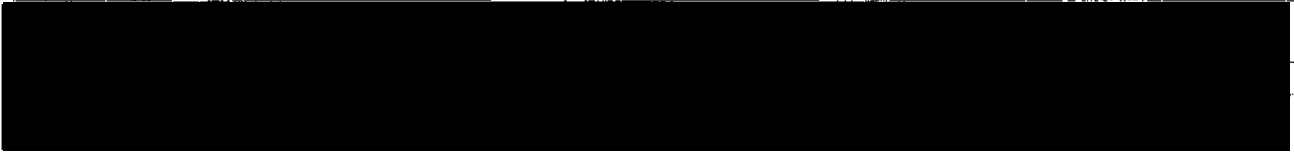

\* Comisiones que aplicaron en el mes

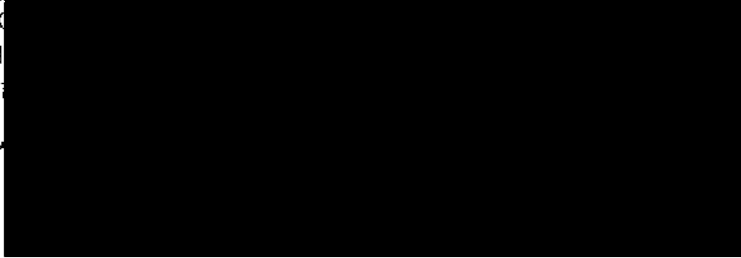

ELABORADA  
CISCESSA  
Y/O CREDITO  
INVEST. SOC.  
ADALG.

0301

ART. 110  
FRACC. V, VII  
LFTAIP  
MOTIVACIÓN 1

ART. 113  
FRACC I LFTAIP  
MOTIVACION 2

~~300~~

0302

19/01/2019  
SECRETARÍA DE ECONOMÍA  
ESTADOS UNIDOS MEXICANOS

SECRETARÍA DE ECONOMÍA  
ESTADOS UNIDOS MEXICANOS

DEPARTAMENTO DE ECONOMÍA  
SECRETARÍA DE ECONOMÍA  
ESTADOS UNIDOS MEXICANOS



VOLUMEN CCLXXV

[Redacted]

[Redacted]

En la Ciudad de Iguala de la Independencia, [Redacted]

[Redacted]

[Redacted]

CONSIGNO:

EL PODER GENERAL PARA PLEITOS Y COBRANZAS, [Redacted]

[Redacted] los

[Redacted]

[Redacted]

[Redacted]

[Redacted]

[Redacted]

[Redacted]

[Redacted]

[Redacted]

[Redacted]

[Redacted]

[Redacted]

[Redacted]

[Redacted]

[Redacted]

[Redacted]

[Redacted]

[Redacted]

[Redacted]

[Redacted]

[Redacted]

[Redacted]

[Redacted]

[Redacted]

[REDACTED]

[REDACTED]

[REDACTED]

[REDACTED] de crédito de conformidad con lo dispuesto por los artículos 892, 920, 939, 959, 967, 976 y 979 de la misma Ley Federal del Trabajo.

[REDACTED]

--- Este [REDACTED]  
[REDACTED]  
[REDACTED]

----- YO EL NOTARIO, HAGO CONSTAR: -----

--- I.- [REDACTED]

--- II.- [REDACTED]

--- III.- [REDACTED]

--- El C. [REDACTED] de [REDACTED]  
[REDACTED]  
[REDACTED]

[REDACTED]  
[REDACTED]  
[REDACTED]  
[REDACTED]  
[REDACTED]  
[REDACTED]

--- La C. [REDACTED]

[REDACTED]  
[REDACTED]  
[REDACTED]  
[REDACTED]  
[REDACTED]  
[REDACTED]

--- El C. [REDACTED]

[REDACTED]  
[REDACTED]  
[REDACTED]  
[REDACTED]  
[REDACTED]  
[REDACTED]  
[REDACTED]

--- IV.- [REDACTED]

[REDACTED]  
[REDACTED]  
[REDACTED]  
[REDACTED]

Doy fe.-----

Ante mí: 1

A U T O R I Z A C I O N

Aut

AR

O.

EN

EN

CUA

D O C U M E N T O S A L A P E N D I C E



304

0306



**INSTITUTO FEDERAL ELECTORAL**  
**REGISTRO FEDERAL DE ELECTORES**  
**CREDENCIAL PARA VOTAR**

NOMBRE

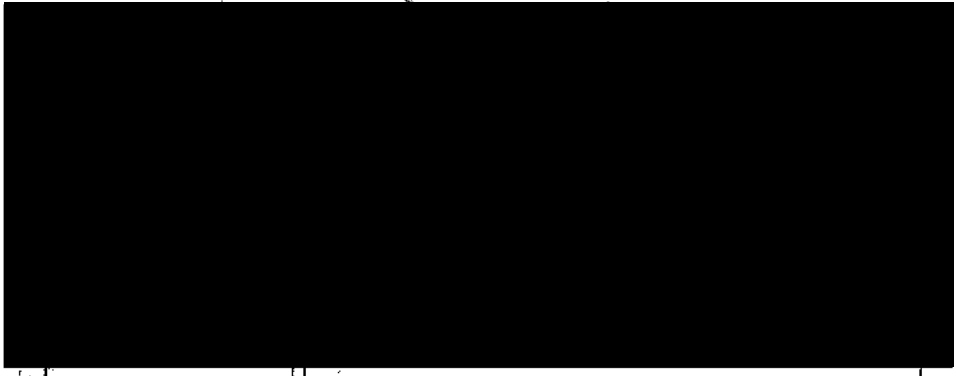

ELABORADO POR:  
FECHA:  
LUGAR:  
CANTIDAD:

305

0307



INSTITUTO FEDERAL ELECTORAL  
REGISTRO FEDERAL DE ELECTORES  
CREDENCIAL PARA VOTAR

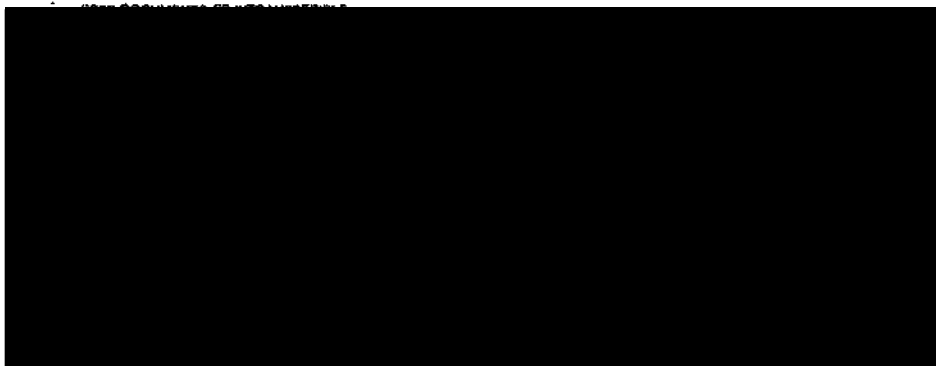
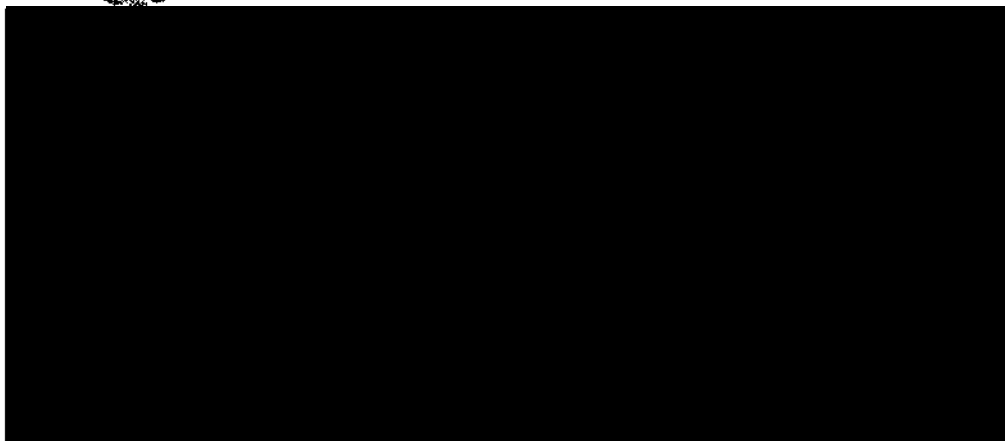

ESTADOS UNIDOS MEXICANOS  
INSTITUTO FEDERAL ELECTORAL  
SECRETARÍA DE ELECTORADO  
CALLE DE LA UNIÓN 1000  
P.O. BOX 1000  
MEXICO, D.F. 06702

306

0308



**INSTITUTO FEDERAL ELECTORAL**  
**REGISTRO FEDERAL DE ELECTORES**  
**CREDENCIAL PARA VOTAR**

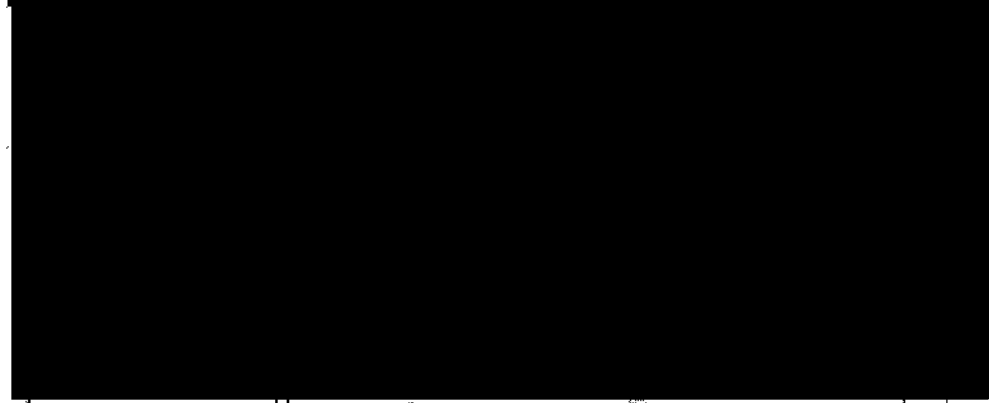
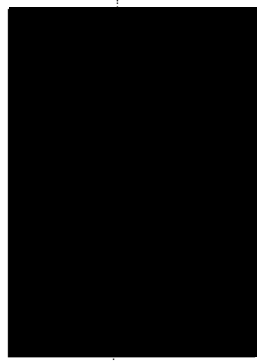

ART. 110  
FRACC. V, VII  
LFTAIP  
MOTIVACIÓN 1

ART. 113  
FRACC I LFTAIP  
MOTIVACION 2



**Tus movimientos del mes en forma de gráfica**

|   |
|---|
| GAT(Ganancia Anual Total): 0.24% antes de impuestos |
| Tasa de Interés: 0.24% anual                        |
| Comisiones Cobradas: \$0.00                         |



Tienes derecho a la impresión de un estado de cuenta mensual gratis. Si requieres un estado de cuenta adicional, se cobrará una comisión.

Revise cuidadosamente éste Estado de Cuenta. En caso de inconformidad acuda a su Sucursal o comuníquese directamente con su ejecutivo de cuenta en un plazo de 90 días contados a partir de la emisión del estado de cuenta. Al no recibir comunicación dentro de dicho plazo la institución considera su conformidad y hará prueba a favor del banco.

Reclamaciones: El proceso de reclamaciones previsto en el artículo 23 de la ley para la transparencia y ordenamiento de los Servicios Financieros se describe en la cláusula 13 capítulo III, relativo a las cláusulas comunes a los contratos. Para seguir deberá dirigirse a la Unidad Especializada de Atención a Usuarios localizada en: Domicilio; Av. Insurgentes 3579 Col. Tlalpan La Joya Del. Tlalpan México D.F. CP 14000 teléfono: 01(55)17207272 y 01 800 8087272, correo electrónico: ueau@bancoazteca.com.mx  
 Página de Internet: www.bancoazteca.com.mx

El IPAB protege hasta 400,000 UDIS por persona y por institución.  
 Línea Azteca D.F. y área Metropolitana 01(55)5447 8810 y del interior 01 800 040 777  
 CONDUSEF Página de internet: www.condusef.gob.mx teléfono: 55-5349 0999  
 Depósitos únicamente en Plaza Origen

La leyenda no aplica para la cuentas Socio, el producto y subproducto de la cuenta se indican a continuación.  
 13 GUARDADO 0014 GUARDADITO MICRONEGOCIO AZTECA

Banco Azteca S.A. Institución de Banca Múltiple R.F.C.: BAI0205236Y8 Régimen Fiscal: Régimen General de Personas Físicas  
 Sucursal: AV FFCC DE RÍO FRÍO 419 Interior.A 10, INDUSTRIAL DEL MORAL, IZTAPALAPA, DISTRITO FEDERAL

Método de Pago: No Identificado  
 Pago en una sola exhibición  
 Unidad de Medida: Prestación de Servicios Financieros  
 No. de Serie del Certificado del CSD:  
 00001000000203313330  
 Fecha y Hora de emisión:  
 2014-11-12T15:04:08  
 No. de Serie del Certificado del SAT:  
 00001000000202865018  
 Lugar y Fecha de Expedición:  
 México D.F. 2015-01-26T11:56:57

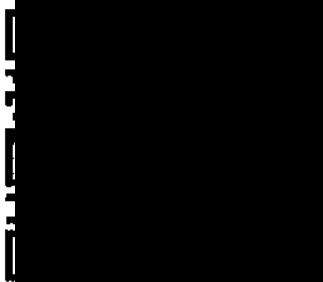

**TIMBRE DIGITAL**  
 UUID="7950C254-E49F-4262-953C-70BCCB821EFC" FechaTimbrado="2014-11-12T15:14:12"  
 selloCFD="H1Rrg2qY418CX25MEpP/GVj+DA+olhyOeWJVw4RJmyIn9fBVplq3+qI98VOd1Kwe7b/+BzgbmiOx9wiGLJFSUqX0lxOvRDKOssd+ROagKehpBwMZciQU7EEGJBmIfUCgFLBkBs1e20ml+1i+ebVyfyTKMDGImPyhvSkSR6sF45Y=" noCertificadoSAT="00001000000202865018"  
 selloSAT="SODKIIIXZ6mkataMiJyHBP6XX54PpgAcAFE16IRp4XqAOHD32jkEuqdcYb8qj0LPXG+WjpWOMp45QluyRx969MyNecKtR4g9Uldw7W5fOgyN598+Evy2d8PtrCMW8jk4VageiYqcFArtcnSKI1i3U/gUSiWehvn6EcTzFJSwAI="

**SELLO DIGITAL**  
 H1Rrg2qY418CX25MEpP/GVj+DA+olhyOeWJVw4RJmyIn9fBVplq3+qI98VOd1Kwe7b/+BzgbmiOx9wiGLJFSUqX0lxOvRDKOssd+ROagKehpBwMZciQU7EEGJBmIfUCgFLBkBs1e20ml+1i+ebVyfyTKMDGImPyhvSkSR6sF45Y=

**Este documento es una representación impresa de un Comprobante Fiscal Digital**  
 Estimado cliente si requiere su archivo xml favor de ingresar a [www.bancoazteca.com](http://www.bancoazteca.com) e ingrese la siguiente referencia: 607772

3091

0311

Hoja 1 de 3



1996

No. Cliente:  
No. Cuenta:  
Producto:  
Cuenta CLABE:  
RFC:  
Dirección:

Fecha de Impresión: 26

### Estado de Cuenta

#### Resumen Mensual de Movimientos de la Cuenta

|            |
|------------|
| [REDACTED] |
|------------|

#### Total Depósitos del mes

|            |
|------------|
| [REDACTED] |
|------------|

#### Total Retiros del mes

|            |
|------------|
| [REDACTED] |
|------------|

3091



\* Comisiones que aplicaron en el mes



70

34

**Tus movimientos del mes en forma de gráfica**

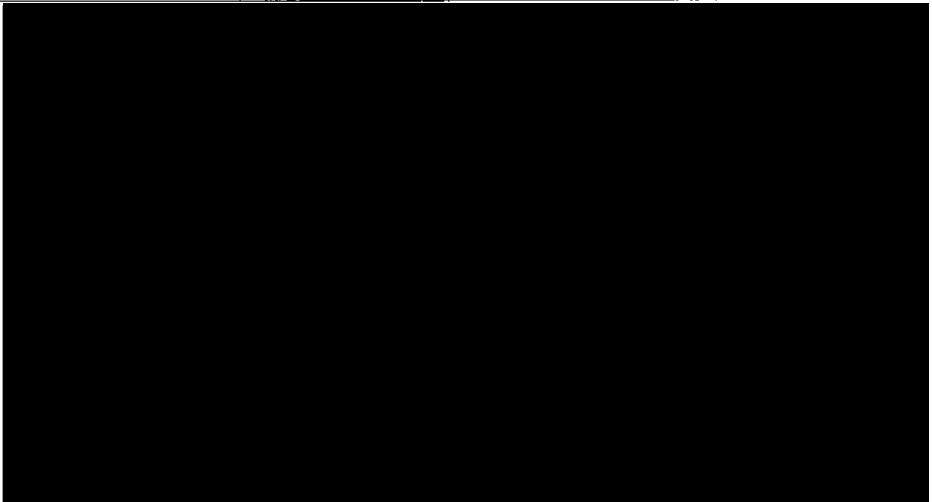

Tienes derecho a la impresión de un estado de cuenta mensual gratis. Si requieres un estado de cuenta adicional, se cobrará una comisión.

Revise cuidadosamente éste Estado de Cuenta. En caso de inconformidad acuda a su Sucursal o comuníquese directamente con su ejecutivo de cuenta en un plazo de 90 días contados a partir de la emisión del estado de cuenta. Al no recibir comunicación dentro de dicho plazo la institución considera su conformidad y hará prueba a favor del banco.

Reclamaciones: El proceso de reclamaciones previsto en el artículo 23 de la ley para la transparencia y ordenamiento de los Servicios Financieros se describe en la cláusula 13 capítulo III, relativo a las cláusulas comunes a los contratos. Para seguir deberá dirigirse a la Unidad Especializada de Atención a Usuarios localizada en: Domicilio; Av. Insurgentes 3579 Col. Tlalpan La Joya Del. Tlalpan México D.F. CP 14000 teléfono: 01(55)17207272 y 01 800 8087272, correo electrónico: ueau@bancoazteca.com.mx

Página de Internet: www.bancoazteca.com.mx  
El IPAB protege hasta 400,000 UDIS por persona y por institución.  
Linea Azteca D.F. y área Metropolitana 01(55)5447 8810 y del interior 01 800 040 777  
CONDUSEF Página de internet: www.condusef.gob.mx teléfono: 55-5349 0999  
Depósitos únicamente en Plaza Origen

La leyenda no aplica para la cuentas Socio, el producto y subproducto de la cuenta se indican a continuación.  
13 GUARDADO 0014 GUARDADITO MICRONEGOCIO AZTECA

Banco Azteca S.A. Institución de Banca Múltiple R.F.C.: BAI0205236Y8 Régimen Fiscal: Régimen General de Personas Físicas  
Sucursal: AV FFCC DE RÍO FRÍO 419 Interior.A 10, INDUSTRIAL DEL MORAL, IZTAPALAPA, DISTRITO FEDERAL

Método de Pago: No Identificado  
Pago en una sola exhibición  
Unidad de Medida: Prestación de Servicios Financieros  
No. de Serie del Certificado del CSD:  
00001000000203313330  
Fecha y Hora de emisión:  
2014-11-12T15:04:35  
No. de Serie del Certificado del SAT:  
00001000000202865018  
Lugar y Fecha de Expedición:  
México D.F. 2015-01-26T11:57:07



**TIMBRE DIGITAL**  
UUID="E851447F-D5A3-4F0F-893A-B76B5AEABA78" FechaTimbrado="2014-11-12T15:14:39"  
selloCFD="Hx9xbCk9zB/11xXtLYMZ5MqWEy7ZnleF9qwLwdF5SjnFUrvBmWHQ7G/YeAK7uwjUhb1JW8sicsBMQT6UiBBbxYHX0yL1vz28KmolJGTNrhjTjG5WKiDklmG5LAvECuxBRVc7QxdBMjG94MH/5tJYZ0DDPTFN6Fa26mfn1KjUUI=" noCertificadoSAT="00001000000202865018"  
selloSAT="S/gkWiuFv4mLWAad7IO3R9N271ZAmff6QGbySuF5T5zc7tm9pk7zKSoQWTc18diK4dyZuWAO71XT0Zc8qG+XZBIkhGqi84Q2fKy3GpLPgVkoFftHu1huSRGhH+JudeW3oi1bQ86C6P67+nEhz8cTmXZLBRMW3jYvRzN29HQj1VA="

**SELLO DIGITAL**  
Hx9xbCk9zB/11xXtLYMZ5MqWEy7ZnleF9qwLwdF5SjnFUrvBmWHQ7G/YeAK7uwjUhb1JW8sicsBMQT6UiBBbxYHX0yL1vz28KmolJGTNrhjTjG5WKiDklmG5LAvECuxBRVc7QxdBMjG94MH/5tJYZ0DDPTFN6Fa26mfn1KjUUI=

**Este documento es una representación impresa de un Comprobante Fiscal Digital**

Estimado cliente si requiere su archivo xml favor de ingresar a www.bancoazteca.com e ingrese la siguiente referencia: 607773

312

0314

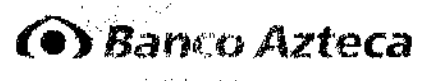

No. Cliente:  
 No. Cuenta:  
 Producto:  
 Cuenta CLABE:  
 RFC:  
 Dirección:

**Estado de Cuenta**  
**Resumen Mensual de Movimientos de la Cuenta**

[Redacted]

**Total Depósitos del mes:**

[Redacted]

**Total Retiros del mes:**

[Redacted]

\*Promedio de los saldos diarios del periodo  
 Saldo mínimo para pago de intereses: 1,000

**Total Retiros del mes:**

[Redacted]

312

313

0315

Total Retiros del mes



\* Comisiones que aplicaron en el mes

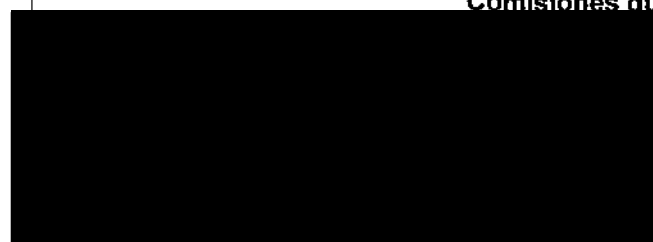

DE LA REP  
MEXICO  
CDDA S.  
COMISION  
1997-1998

0315

314

0316

**Tus movimientos del mes en forma de gráfica**



Retiro  
\$6,362.93

Tienes derecho a la impresión de un estado de cuenta mensual gratis. Si requieres un estado de cuenta adicional, se cobrará una comisión.

Revise cuidadosamente éste Estado de Cuenta. En caso de inconformidad acuda a su Sucursal o comuníquese directamente con su ejecutivo de cuenta en un plazo de 90 días contados a partir de la emisión del estado de cuenta. Al no recibir comunicación dentro de dicho plazo la institución considera su conformidad y hará prueba a favor del banco.

Reclamaciones: El proceso de reclamaciones previsto en el artículo 23 de la ley para la transparencia y ordenamiento de los Servicios Financieros se describe en la cláusula 13 capítulo III, relativo a las cláusulas comunes a los contratos. Para seguir deberá dirigirse a la Unidad Especializada de Atención a Usuarios localizada en: Domicilio; Av. Insurgentes 3579 Col. Tlalpan La Joya Del. Tlalpan México D.F. CP 14000 teléfono: 01(55)17207272 y 01 800 8087272, correo electrónico: ueau@bancoazteca.com.mx  
Página de Internet: www.bancoazteca.com.mx

El IPAB protege hasta 400,000 UDIS por persona y por institución.  
Línea Azteca D.F. y área Metropolitana 01(55)5447 8810 y del interior 01 800 040 777  
CONDUSEF Página de internet: www.condusef.gob.mx teléfono: 55-5349 0999

Depósitos únicamente en Plaza Origen  
La leyenda no aplica para la cuentas Socio, el producto y subproducto de la cuenta se indican a continuación.  
13 GUARDADO 0014 GUARDADITO MICRONEGOCIO AZTECA

Banco Azteca S.A. Institución de Banca Múltiple R.F.C.: BAI0205236Y8 Régimen Fiscal: Régimen General de Personas Físicas  
Sucursal: AV FFCC DE RIO FRIO 419 Interior A 10, INDUSTRIAL DEL MORAL, IZTAPALAPA: DISTRITO FEDERAL

Método de Pago: No Identificado  
Pago en una sola exhibición  
Unidad de Medida: Prestación de Servicios Financieros  
No. de Serie del Certificado del CSO:  
00001000000203313330  
Fecha y Hora de emisión:  
2014-11-12T15:04:56  
No. de Serie del Certificado del SAT:  
00001000000202865018  
Lugar y Fecha de Expedición:  
México D.F. 2015-01-26T11:57:17



**TIMBRE DIGITAL**  
UUID="7D0224FC-609E-4C7B-9E68-A0E0A3912F6B" FechaTimbrado="2014-11-12T15:15:00"  
selloCFD="XHIJzriywEyffADnm300Dx+Ki1REQ9yrA0oTwlzebpSfmb1UzugsRdLTVcs+WLCqcbJYUenki3fvU1eGhgxKHYZSy9Ejn1UuNxdzi2dFVCnDo4xeVi8G6AplWfCajQn/48sPWsXXbpfpxHGpZD1eY7ZoFVS/pojnGqvKrYo4bQ=" noCertificadoSAT="00001000000202865018"  
selloSAT="Wows60QmTIRtrWry0ewVhQm/FoD0+JCvDJAaC8nFvRppaFr6D3RdgpKj755RrrMYV3pJ61NMJXNEmFS+0WgfUrK0pGUtcSAe7+VH05UZJQn+leUu02ERleW+I+2AFc3tukBxOHx6JAixTBJBALBsteJmsch4VIVJtaus="

**SELLO DIGITAL**  
XHIJzriywEyffADnm300Dx+Ki1REQ9yrA0oTwlzebpSfmb1UzugsRdLTVcs+WLCqcbJYUenki3fvU1eGhgxKHYZSy9Ejn1UuNxdzi2dFVCnDo4xeVi8G6AplWfCajQn/48sPWsXXbpfpxHGpZD1eY7ZoFVS/pojnGqvKrYo4bQ="

**Este documento es una representación impresa de un Comprobante Fiscal Digital**  
Estimado cliente si requiere su archivo xml favor de ingresar a www.bancoazteca.com e ingrese la siguiente referencia: 607774

ART. 110  
FRACC. V, VII  
LFTAIP  
MOTIVACIÓN 1

ART. 113  
FRACC I LFTAIP  
MOTIVACION 2

317  
0317



Carretera México-Toluca  
Cajon de San Juan  
Cajon de San Juan  
Cajon de San Juan  
Cajon de San Juan

No. Cliente:  
No. Cuenta:  
Producto:  
Cuenta CLABE:  
RFC:  
Dirección:



**Estado de Cuenta**

**Resumen Mensual de Movimientos de la Cuenta**

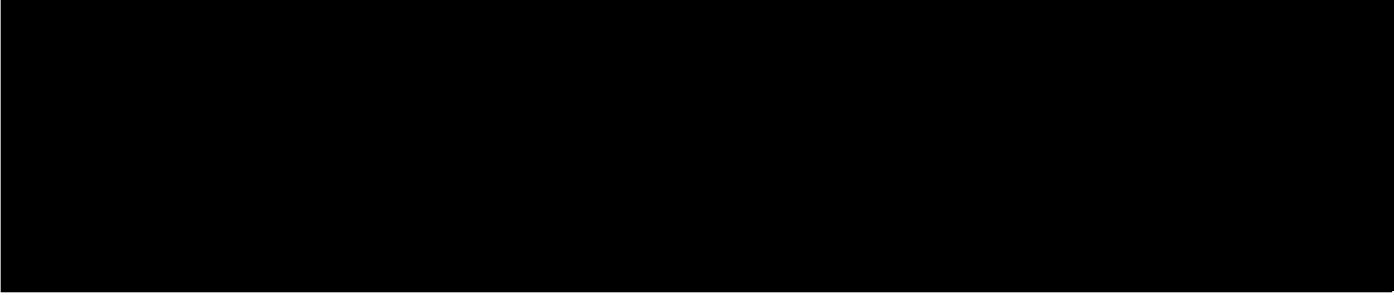

**Total Depósitos del mes**

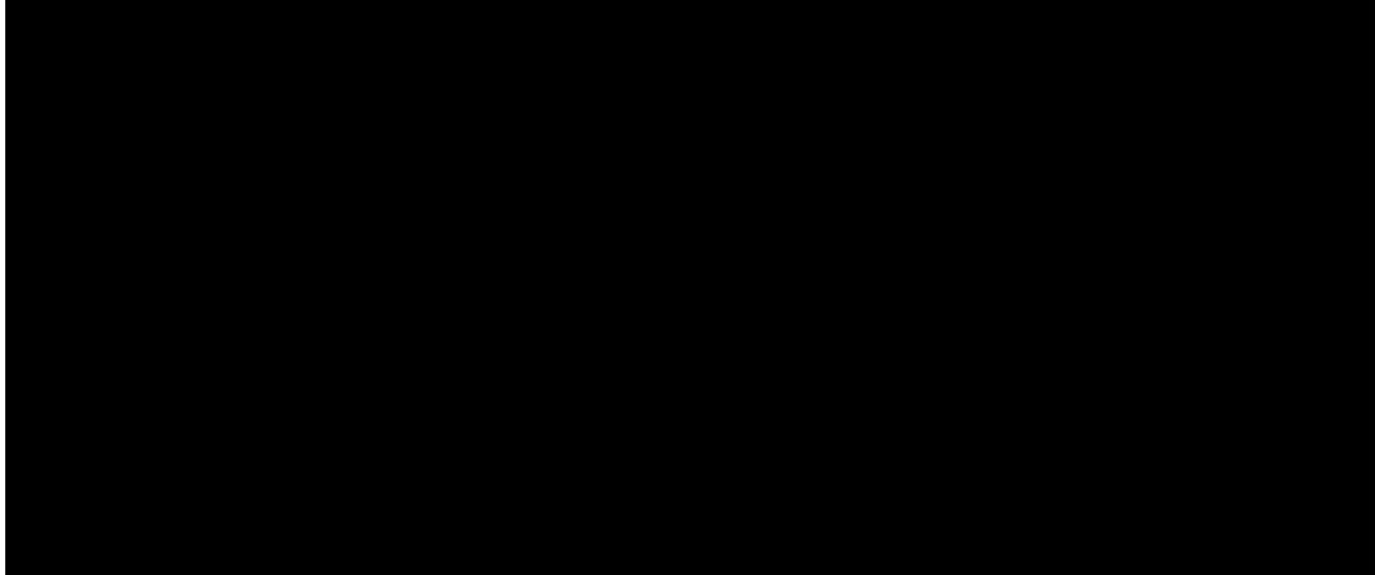

**Total Retiros del mes**

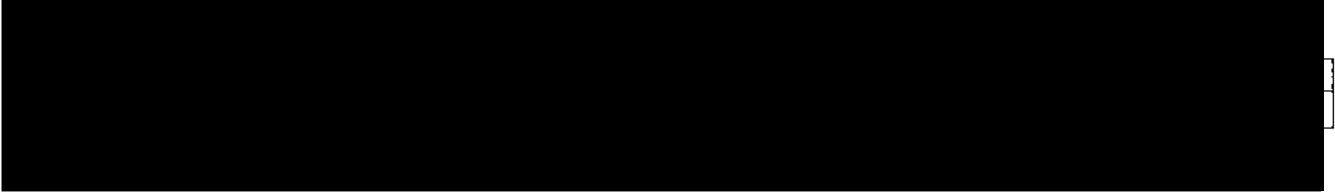

30-15



316

0318

\* Comisiones que aplicaron en el mes

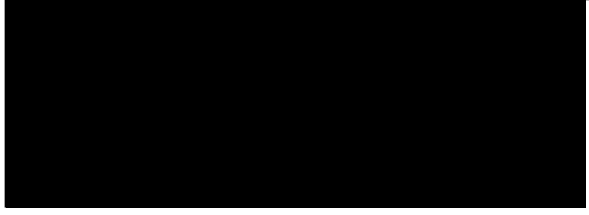

ART. 110  
FRACC. V, VII  
LFTAIP  
MOTIVACIÓN 1

1

033

317

0319

**Tus movimientos del mes en forma de gráfica**

|   |
|---|
| GAT(Ganancia Anual Total): 0.25% antes de impuestos |
| Tasa de Interés: 0.24% anual                        |
| Comisiones Cobradas: \$0.00                         |



**Tienes derecho a la impresión de un estado de cuenta mensual gratis. Si requieres un estado de cuenta adicional, se cobrará una comisión.**

Revise cuidadosamente éste Estado de Cuenta. En caso de inconformidad acuda a su Sucursal o comuníquese directamente con su ejecutivo de cuenta en un plazo de 90 días contados a partir de la emisión del estado de cuenta. Al no recibir comunicación dentro de dicho plazo la institución considera su conformidad y hará prueba a favor del banco.

Reclamaciones: El proceso de reclamaciones previsto en el artículo 23 de la ley para la transparencia y ordenamiento de los Servicios Financieros se describe en la cláusula 13 capítulo III, relativo a las cláusulas comunes a los contratos. Para seguir deberá dirigirse a la Unidad Especializada de Atención a Usuarios localizada en: Domicilio; Av. Insurgentes 3579 Col. Tlalpan La Joya Del. Tlalpan México D.F. CP 14000 teléfono: 01(55)17207272 y 01 800 8087272, correo electrónico: ueau@bancoazteca.com.mx  
Página de Internet: www.bancoazteca.com.mx

El IPAB protege hasta 400,000 UDIS por persona y por institución.  
Línea Azteca D.F. y área Metropolitana 01(55)5447 8810 y del interior 01 800 040 777  
CONDUSEF Página de internet: www.condusef.gob.mx teléfono: 55-5349 0999  
Depósitos únicamente en Plaza Origen  
La leyenda no aplica para la cuentas Socio, el producto y subproducto de la cuenta se indican a continuación.  
13 GUARDADO 0014 GUARDADITO MICRONEGOCIO AZTECA

Banco Azteca S.A. Institución de Banca Múltiple R.F.C.: BAI0205236Y8 Régimen Fiscal: Régimen General de Personas Físicas  
Sucursal: AV FFCC DE RIO FRIO 419 Interior.A 10, INDUSTRIAL DEL MORAL, IZTAPALAPA, DISTRITO FEDERAL.

Método de Pago: No Identificado  
Pago en una sola exhibición  
Unidad de Medida: Prestación de Servicios Financieros  
No. de Serie del Certificado del CSD:  
00001000000203313330  
Fecha y Hora de emisión:  
2014-11-12T15:05:11



No. de Serie del Certificado del SAT:  
00001000000202865018  
Lugar y Fecha de Expedición:  
México D.F. 2015-01-26T11:57:26

TIMBRE DIGITAL  
UUID=[REDACTED]  
[REDACTED]  
[REDACTED]  
[REDACTED]  
[REDACTED]

218

0320

Hoja 1 de 3



No. Cliente:  
 No. Cuenta:  
 Producto:  
 Cuenta CLABE:  
 RFC:  
 Dirección:



Fecha de Impresión: 26 Enero 2015  
 Banco Azteca S. A. Institución de Banca Múltiple

**Estado de Cuenta**

**Resumen Mensual de Movimientos de la Cuenta**

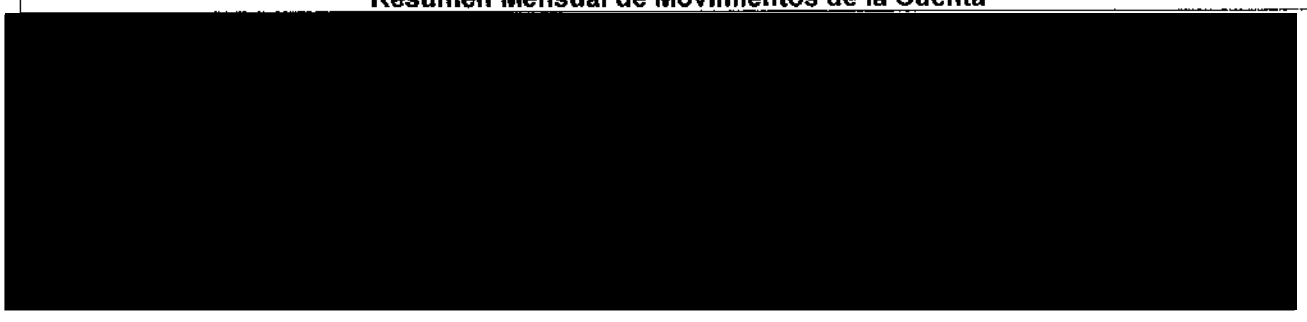

**Total Depósitos del mes**



**\* Cuánto recibí de interés en el mes**

Interés Recibido = Saldo promedio al mes x [ tasa de interés anualizada / 360 ] x 28

Donde:

Saldo promedio del mes\*

Tasa de interés anualizada

# de días del mes

Interés Recibido

Interés Recibido



\*Promedio de los saldos diarios del periodo  
 Saldo mínimo para pago de intereses: 1,000

**Total Retiros del mes**

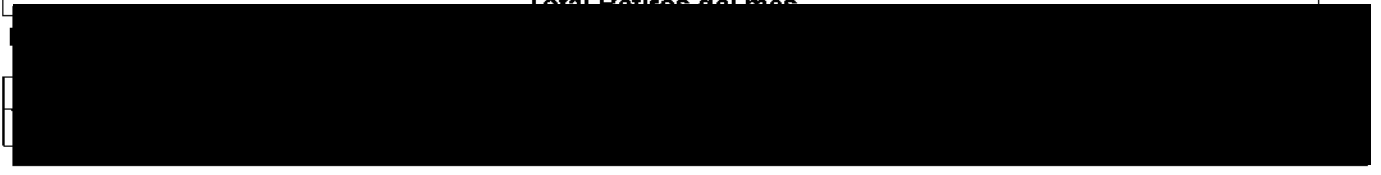

319

0321

Total Retiros del mes

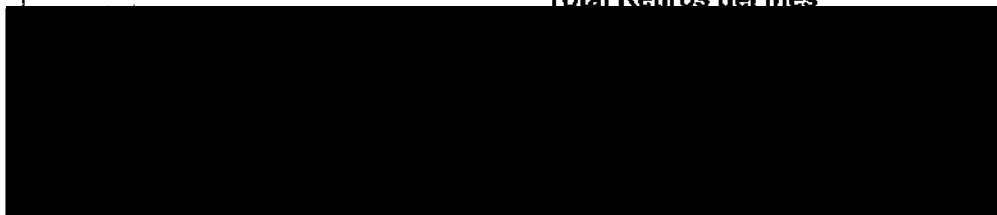

Canal de Operación

\* Comisiones que aplicaron en el mes

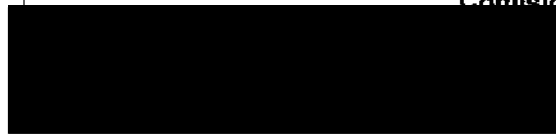

\*Todas las comisiones son más IVA

SECRETARÍA DE ECONOMÍA  
ESTADOS UNIDOS MEXICANOS  
CALLE DE MEXICO 1000  
P.O. BOX 648  
MEXICO DF 06700

0321

320

0322

**Tus movimientos del mes en forma de gráfica**

|   |
|---|
| GAT(Ganancia Anual Total): 0.25% antes de impuestos |
| Tasa de Interés: 0.25% anual                        |
| Comisiones Cobradas: \$0.00                         |



Tienes derecho a la impresión de un estado de cuenta mensual gratis. Si requieres un estado de cuenta adicional, se cobrará una comisión.

Revise cuidadosamente éste Estado de Cuenta. En caso de inconformidad acuda a su Sucursal o comuníquese directamente con su ejecutivo de cuenta en un plazo de 90 días contados a partir de la emisión del estado de cuenta. Al no recibir comunicación dentro de dicho plazo la institución considera su conformidad y hará prueba a favor del banco.

Reclamaciones: El proceso de reclamaciones previsto en el artículo 23 de la ley para la transparencia y ordenamiento de los Servicios Financieros se describe en la cláusula 13 capítulo III, relativo a las cláusulas comunes a los contratos. Para seguir deberá dirigirse a la Unidad Especializada de Atención a Usuarios localizada en: Domicilio; Av. Insurgentes 3579 Col. Tlalpan La Joya Del. Tlalpan México D.F. CP 14000 teléfono: 01(55)17207272 y 01 800 8087272, correo electrónico: ueau@bancoazteca.com.mx

Página de Internet: www.bancoazteca.com.mx  
El IPAB protege hasta 400,000 UDIS por persona y por institución.  
Línea Azteca D.F. y área Metropolitana 01(55)5447 8810 y del interior 01 800 040 777  
CONDUSEF Página de internet: www.condusef.gob.mx teléfono: 55-5349 0999  
Depósitos únicamente en Plaza Origen  
La leyenda no aplica para la cuentas Socio, el producto y subproducto de la cuenta se indican a continuación.

13 GUARDADO 0014 GUARDADITO MICRONEGOCIO AZTECA

Banco Azteca S.A. Institución de Banca Múltiple R.F.C.: BAI0205236Y8 Régimen Fiscal: Régimen General de Personas Físicas  
Sucursal: AV FFCC DE RIO FRIO 419 Interior.A 10, INDUSTRIAL DEL MORAL, IZTAPALAPA, DISTRITO FEDERAL

Método de Pago: No Identificado  
Pago en una sola exhibición  
Unidad de Medida: Prestación de Servicios Financieros  
No. de Serie del Certificado del CFD:  
00001000000203313330  
Fecha y Hora de emisión:  
2014-11-12T15:05:27  
No. de Serie del Certificado del SAT:  
00001000000202865018  
Lugar y Fecha de Expedición:  
México D.F. 2015-01-26T11:57:34



TIMBRE DIGITAL  
UUID="EEDFBFBFD-CB28-4C7E-8719-381CEB0B6353" FechaTimbrado="2014-11-12T15:15:31"  
selloCFD="IK017OXEG73t9FTvk/6ToaCvv3cHw2Uxn3ts0tGWTwNltvPEng6BnltP0UjtcSZboZvpPZEZTg9rHUxbdy/Ry2rmUSpJls5KXbFjLeN8lXLUttkvZXMdmCVk61cjMioUTr69CrAB4AhQtgBLI8ZwqsByP0cDxd3Z3RjHBp70g=" noCertificadoSAT="00001000000202865018"  
selloSAT="E+bx6APdVyoBi+QSI/PyPBShAYzMcCGj9//IMaY08mg2Q9KIFR9BCndJS4AQwQpRr4vxbjiYdEZuCOHZFNLLCGzhnhWThDPPXYquC+2boxvoZKeeKjvfiKuGRWpPoJRfswAJvUtsYdqAWSAmmx6NBWwy7OC6SdHgQTQ1wn9a0="

SELLO DIGITAL  
IK017OXEG73t9FTvk/6ToaCvv3cHw2Uxn3ts0tGWTwNltvPEng6BnltP0UjtcSZboZvpPZEZTg9rHUxbdy/Ry2rmUSpJls5KXbFjLeN8lXLUttkvZXMdmCVk61cjMioUTr69CrAB4AhQtgBLI8ZwqsByP0cDxd3Z3RjHBp70g=

**Este documento es una representación impresa de un Comprobante Fiscal Digital**

Estimado cliente si requiere su archivo xml favor de ingresar a www.bancoazteca.com e ingrese la siguiente referencia: 607778

ART. 110  
FRACC. V, VII  
LFTAIP  
MOTIVACIÓN 1

ART. 113  
FRACC I LFTAIP  
MOTIVACION 2

321

0323

Hoja 1 de 3



AVILA  
CALLE  
CALLE  
CALLE  
CALLE

No. Cliente:  
No. Cuenta:  
Producto:  
Cuenta CLABE:  
RFC:  
Dirección:

**Estado de Cuenta**

**Resumen Mensual de Movimientos de la Cuenta**

**Total Depósitos del mes**

**Total Retiros del mes**

303

ART.110  
FRACC. V,VII  
LFTAIP  
MOTIVACIÓN 1

ART. 113  
FRACC I LFTAIP  
MOTIVACION 2

Total Retiros del mes



\* Comisiones que aplicaron en el mes



ART. 110  
FRACC. V, VII  
LFTAIP

323

0325

Tus movimientos del mes en forma de gráfica

RAJ DE  
Derecho  
Servicios  
Investiga

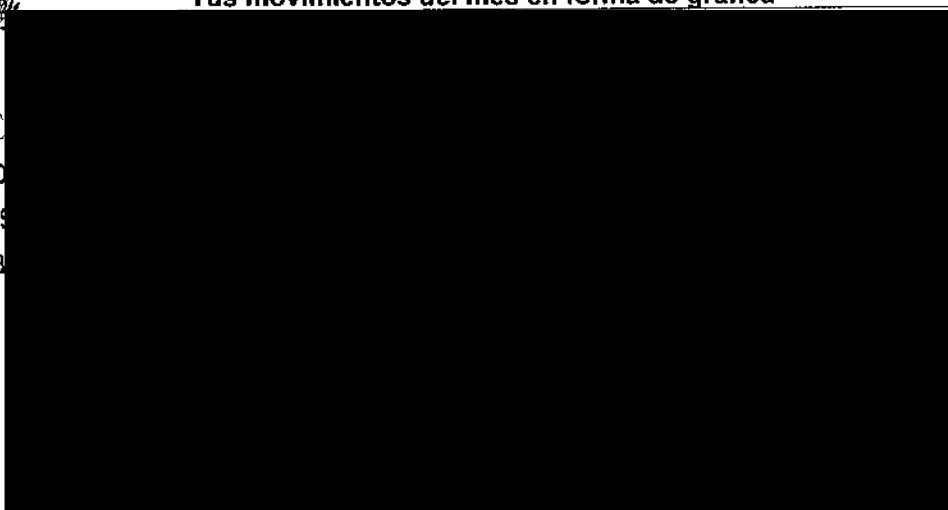

Tienes derecho a la impresión de un estado de cuenta mensual gratis. Si requieres un estado de cuenta adicional, se cobrará una comisión.

Revise cuidadosamente éste Estado de Cuenta. En caso de inconformidad acuda a su Sucursal o comuníquese directamente con su ejecutivo de cuenta en un plazo de 90 días contados a partir de la emisión del estado de cuenta. Al no recibir comunicación dentro de dicho plazo la institución considera su conformidad y hará prueba a favor del banco.

Reclamaciones: El proceso de reclamaciones previsto en el artículo 23 de la ley para la transparencia y ordenamiento de los Servicios Financieros se describe en la cláusula 13 capítulo III, relativo a las cláusulas comunes a los contratos. Para seguir deberá dirigirse a la Unidad Especializada de Atención a Usuarios localizada en: Domicilio; Av. Insurgentes 3579 Col. Tlalpan La Joya Del. Tlalpan México D.F. CP 14000 teléfono 01(55)17207272 y 01 800 8087272, correo electrónico: ueau@bancoazteca.com.mx

Página de Internet: www.bancoazteca.com.mx  
El IPAB protege hasta 400,000 UDIS por persona y por institución.  
Línea Azteca D.F. y área Metropolitana 01(55)5447 8810 y del interior 01 800 040 777  
CONDUSEF Pagina de internet: www.condusef.gob.mx teléfono: 55-5349 0999  
Depósitos únicamente en Plaza Origen

La leyenda no aplica para la cuentas Socio, el producto y subproducto de la cuenta se indican a continuación.

13 GUARDADO 0014 GUARDADITO MICRONEGOCIO AZTECA

Banco Azteca S.A. Institución de Banca Múltiple R.F.C.: BAI0205236Y8 Régimen Fiscal: Régimen General de Personas Físicas  
Sucursal: AV FFCC DE RIO FRIO 419 Interior A 10, INDUSTRIAL DEL MORAL, IZTAPALAPA, DISTRITO FEDERAL

Método de Pago: No Identificado  
Pago en una sola exhibición  
Unidad de Medida: Prestación de Servicios Financieros  
No. de Serie del Certificado del CSD:  
00001000000203313330  
Fecha y Hora de emisión:  
2014-11-12T15:05:44  
No. de Serie del Certificado del SAT:  
00001000000202865018  
Lugar y Fecha de Expedición:  
México D.F. 2015-01-26T11:57:44

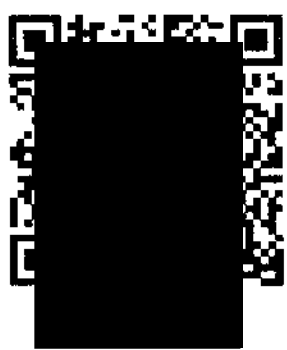

TIMBRE DIGITAL  
UUID="2994DE51-B0A4-4BCC-9B1E-62A8A5076B92" FechaTimbrado="2014-11-12T15:15:48"  
selloCFD="ZmCm3EOHk1x3Q+zMt4phGHYVhrm+1MeKy1yQ2RM69aAZDQVdQRxMmgSKV/6FF7JZrTBm0yibH/BeFRFVmFJp00xzq5CxrBY1HyBe1AXovCazT17tuBWdQFsm7IommdyJRM8QKhjdXE1xWQ+taSj12T8tBA4twrYZX4hleeQhEfSE=" noCertificadoSAT="00001000000202865018"  
selloSAT="o1lc//cjKiVWSzkd90Y8nYAQofdsAEu5QxdqpOIK8wyQEOLUxgh3Vd0nwg/Nrm+G4nABq4s7zFGbCUy4yRxx0pSaTahDM/K7IznWO46u7CAJDrdqVz4RaQYdH8/OtkdeQ4zkgO9fpFWTjBcHz4f9ScHb8sFPYLuyQectVw7dch+M="

SELLO DIGITAL  
ZmCm3EOHk1x3Q+zMt4phGHYVhrm+1MeKy1yQ2RM69aAZDQVdQRxMmgSKV/6FF7JZrTBm0yibH/BeFRFVmFJp00xzq5CxrBY1HyBe1AXovCazT17tuBWdQFsm7IommdyJRM8QKhjdXE1xWQ+taSj12T8tBA4twrYZX4hleeQhEfSE=

Este documento es una representación impresa de un Comprobante Fiscal Digital

Estimado cliente si requiere su archivo xml favor de ingresar a www.bancoazteca.com e ingrese la siguiente referencia: 607779

0049

ART. 110  
FRACC. V, VII  
LFTAIP  
MOTIVACIÓN 1

ART. 113  
FRACC I LFTAIP  
MOTIVACION 2



324

3-14

0326

Hoja 1 de 3



No. Cliente:  
No. Cuenta:  
Producto:  
Cuenta CLABE:  
RFC:  
Dirección:

**Estado de Cuenta**

**Resumen Mensual de Movimientos de la Cuenta**

**Total Depósitos del mes**

**Total Retiros del mes**

0067

ART.110  
FRACC. V,VII  
LFTAIP  
MOTIVACIÓN 1

ART. 113  
FRACC I LFTAIP  
MOTIVACION 2

325



\* Comisiones que aplicaron en el mes

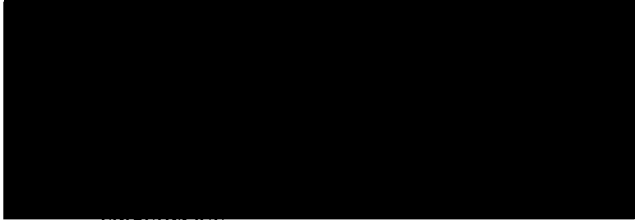

Investigación



DEPARTAMENTO  
FISCALIA  
INVESTIGACION  
FEDERAL

0048

326

0328



Tus movimientos del mes en forma de gráfica

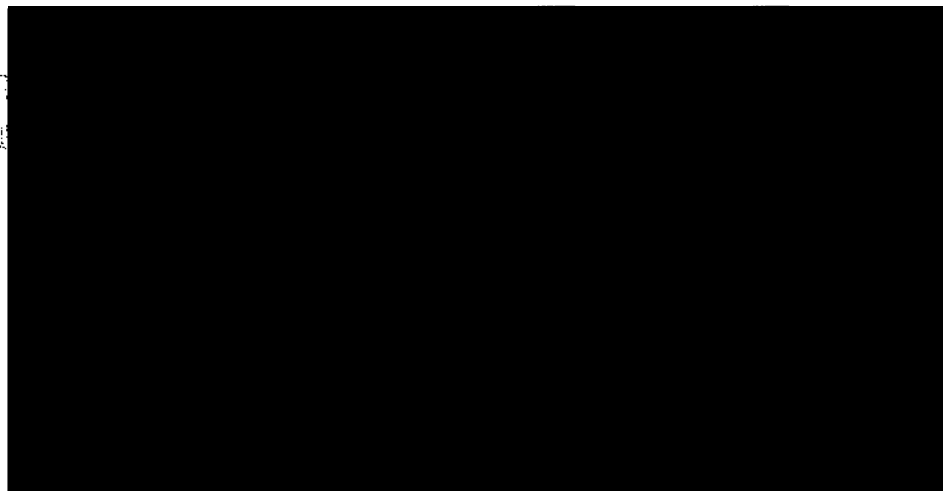

AL DE LA T  
derechos M  
servicios a

Tienes derecho a la impresión de un estado de cuenta mensual gratis. Si requieres un estado de cuenta adicional, se cobrará una comisión.

Revise cuidadosamente éste Estado de Cuenta. En caso de inconformidad acuda a su Sucursal o comuníquese directamente con su ejecutivo de cuenta en un plazo de 90 días contados a partir de la emisión del estado de cuenta. Al no recibir comunicación dentro de dicho plazo la institución considera su conformidad y hará prueba a favor del banco.

Reclamaciones: El proceso de reclamaciones previsto en el artículo 23 de la ley para la transparencia y ordenamiento de los Servicios Financieros se describe en la cláusula 13 capítulo III, relativo a las cláusulas comunes a los contratos. Para seguir deberá dirigirse a la Unidad Especializada de Atención a Usuarios localizada en: Domicilio: Av. Insurgentes 3579 Col. Tlalpan La Joya Del. Tlalpan México D.F. CP 14000 teléfono: 01(55)17207272 y 01 800 8087272, correo electrónico: ueau@bancoazteca.com.mx

Página de Internet: www.bancoazteca.com.mx

El IPAB protege hasta 400,000 UDIS por persona y por institución.

Línea Azteca D.F. y área Metropolitana 01(55)5447 8810 y del interior 01 800 040 777

CONDUSEF Página de internet: www.condusef.gob.mx teléfono: 55-5349 0999

Depósitos únicamente en Plaza Origen

La leyenda no aplica para la cuentas Socio, el producto y subproducto de la cuenta se indican a continuación.

13 GUARDADO 0014 GUARDADITO MICRONEGOCIO AZTECA

Banco Azteca S.A. Institución de Banca Múltiple R.F.C.: BAI0205236Y8 Régimen Fiscal: Régimen General de Personas Físicas  
Sucursal: AV FFCC DE RIO FRIO 419 Interior.A 10, INDUSTRIAL DEL MORAL, IZTAPALAPA, DISTRITO FEDERAL

Método de Pago: No Identificado

Pago en una sola exhibición

Unidad de Medida: Prestación de Servicios Financieros

No. de Serie del Certificado del CSO:

00001000000203313330

Fecha y Hora de emisión:

2014-11-12T15:06:02

No. de Serie del Certificado del SAT:

00001000000202865018

Lugar y Fecha de Expedición:

México D.F. 2015-01-26T11:57:50

TIMBRE DIGITAL

UUID="8D22EDEC-25B9-4B42-A2A6-2D251F6669B6" FechaTimbrado="2014-11-12T15:16:06"

selloCFD="Z2SD3KrVth+A0C1UCX92dDMCvkdaz60WYXf4bxv+uhPD8pwpHA/KfbzHZhv2OvxUV897uvngwYop2EE3i2PD52BRQJS8xgma11Jxq9thiOoGfl/Y3kkqP4vkfo7kiufkaGnCYXQoL6PLjcsT5Ngh3oiE+m39KL+5rRUlira3o=" noCertificadoSAT="00001000000202865018"

selloSAT="TXKGD7Fd0myznw/uHakGEz+gaCMbUoi+ifs+7HNvS4VU22huUS0HQ+pyanHftAgfAoP/f5rPWcScegd0iwo1PG5TyQ43Irdv8U6UUmZIO07ggsDMM87JTP60sxChVjKyinO3ZgLeku4Tw/rfrTANIXL0wQKj/J+/Gs+5eHvLY="

SELLO DIGITAL

Z2SD3KrVth+A0C1UCX92dDMCvkdaz60WYXf4bxv+uhPD8pwpHA/KfbzHZhv2OvxUV897uvngwYop2EE3i2PD52BRQJS8xgma11Jxq9thiOoGfl/Y3kkqP4vkfo7kiufkaGnCYXQoL6PLjcsT5Ngh3oiE+m39KL+5rRUlira3o="

Este documento es una representación impresa de un Comprobante Fiscal Digital

Estimado cliente si requiere su archivo xml favor de ingresar a www.bancoazteca.com e ingrese la siguiente referencia: 607780

607780

ART. 110  
FRACC. V, VII  
LFTAIP  
MOTIVACIÓN 1

ART. 113  
FRACC I LFTAIP  
MOTIVACION 2

327

37

0329

Hoja 1 de 3



GENERAL DE LA PRESIDENCIA  
 de Derechos Humanos,  
 y Servicios a la Comunidad  
 e Investigación

No. Cliente: 4  
 No. Cuenta: 8  
 Producto: C  
 Cuenta CLABE: 7  
 RFC: A  
 Dirección: J  
 C  
 O  
 B  
 C

### Estado de Cuenta

#### Resumen Mensual de Movimientos de la Cuenta

|            |  |
|------------|--|
| [Redacted] |  |
|------------|--|

#### Total Depósitos del mes

|            |  |
|------------|--|
| [Redacted] |  |
|------------|--|

#### \* Cuánto recibí de interés en el mes

|            |  |
|------------|--|
| [Redacted] |  |
|------------|--|

Saldo mínimo para pago de intereses: 1,000

#### Total Retiros del mes

|            |  |
|------------|--|
| [Redacted] |  |
|------------|--|

328

0330

Total Retiros del mes



\*Todas las comisiones son más IVA

REPUBLICA  
DE GUATEMALA  
MINISTERIO DE  
TRABAJO Y PREVISION  
SOCIAL

2011

329

Tus movimientos del mes en forma de gráfica

|   |
|---|
| GAT(Ganancia Anual Total): 0.25% antes de impuestos |
| Tasa de Interés: 0.24% anual                        |
| Comisiones Cobradas: \$0.00                         |

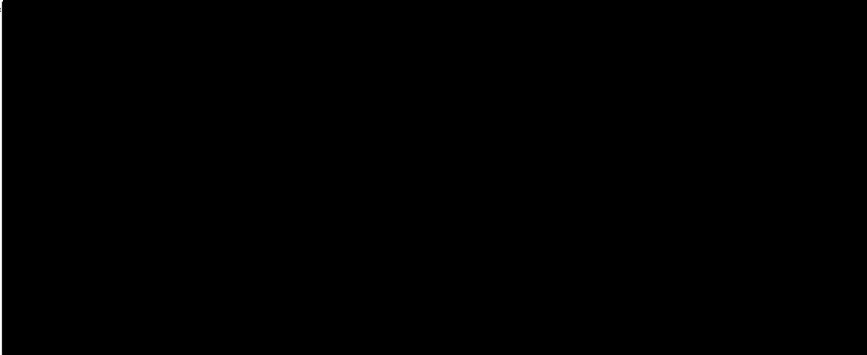

Tienes derecho a la impresión de un estado de cuenta mensual gratis. Si requieres un estado de cuenta adicional, se cobrará una comisión.

Revise cuidadosamente éste Estado de Cuenta. En caso de inconformidad acuda a su Sucursal o comuníquese directamente con su ejecutivo de cuenta en un plazo de 90 días contados a partir de la emisión del estado de cuenta. Al no recibir comunicación dentro de dicho plazo la institución considera su conformidad y hará prueba a favor del banco.

Reclamaciones: El proceso de reclamaciones previsto en el artículo 23 de la ley para la transparencia y ordenamiento de los Servicios Financieros se describe en la cláusula 13 capítulo III, relativo a las cláusulas comunes a los contratos. Para seguir deberá dirigirse a la Unidad Especializada de Atención a Usuarios localizada en: Domicilio: Av. Insurgentes 3579 Col. Tlalpan La Joya Del. Tlalpan México D.F. CP 14000 teléfono. 01(55)17207272 y 01 800 8087272, correo electrónico: ueau@bancoazteca.com.mx

Página de Internet: www.bancoazteca.com.mx
El IPAB protege hasta 400,000 UDIS por persona y por institución.
Línea Azteca D.F. y área Metropolitana 01(55)5447 8810 y del interior 01 800 040 777
CONDUSEF Página de internet: www.condusef.gob.mx teléfono: 55-5349 0999
Depósitos únicamente en Plaza Origen

La leyenda no aplica para la cuentas Socio, el producto y subproducto de la cuenta se indican a continuación
13 GUARDADO 0014 GUARDADITO MICRONEGOCIO AZTECA

Banco Azteca S.A. Institución de Banca Múltiple R.F.C.: BAI0205236Y8 Régimen Fiscal: Régimen General de Personas Físicas
Sucursal: AV FFCC DE RIO FRIO 419 Interior: A 10, INDUSTRIAL DEL MORAL, IZTAPALAPA, DISTRITO FEDERAL

Método de Pago: No Identificado
Pago en una sola exhibición
Unidad de Medida: Prestación de Servicios Financieros
No. de Serie del Certificado del CSD: 00001000000203313330
Fecha y Hora de emisión: 2014-11-12T15:06:18
No. de Serie del Certificado del SAT: 00001000000202865018
Lugar y Fecha de Expedición: México D.F. 2015-01-26T11:57:58



TIMBRE DIGITAL

UUID="080020EF-ABC1-4158-9150-039C71FE5854" FechaTimbrado="2014-11-12T15:16:22"
selloCFD="I05+RxBzbBraPUPHWhjw5c5NH6tfYjKkx7qz+LFhc0mkd4tWmD+LCU+G20vRHG0N0g5XEyqLN9WWZzzOlqU5Pk6MQ0tf5Gmm7LlVFXNVoz9xsgi+5dZ+DePioT2UizXAK88Lt701QS1QhuGmF+yQmoUV8fcZJeMQkDrV8+u4=" noCertificadoSAT="00001000000202865018"
selloSAT="FEIZMk4gH85wqBk1IQBwousCFMk8BpvQgpwtY7SA0Tebe0bsNNW9Ccq9riZWmP05qjrnplviJT/tjEam9Oh9ufr16cbTGdQdh1hdTONLo2HJDSUZHs2IWLlw0ixtgDp4jEfi17WohlGSc3uWEUhgT+clG2x+/XbA5rgn98Xojg5Q="

SELLO DIGITAL

I05+RxBzbBraPUPHWhjw5c5NH6tfYjKkx7qz+LFhc0mkd4tWmD+LCU+G20vRHG0N0g5XEyqLN9WWZzzOlqU5Pk6MQ0tf5Gmm7LlVFXNVoz9xsgi+5dZ+DePioT2UizXAK88Lt701QS1QhuGmF+yQmoUV8fcZJeMQkDrV8+u4=

Este documento es una representación impresa de un Comprobante Fiscal Digital

Estimado cliente si requiere su archivo xml favor de ingresar a www.bancoazteca.com e ingrese la siguiente referencia: 607782

0331

330

0332

Hoja 1 de 3

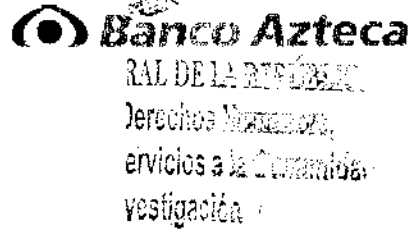

No. Cliente:  
 No. Cuenta:  
 Producto:  
 Cuenta CLABE:  
 RFC:  
 Dirección:

### Estado de Cuenta

#### Resumen Mensual de Movimientos de la Cuenta

|            |  |
|------------|--|
| [Redacted] |  |
|------------|--|

#### Total Depósitos del mes

|            |  |
|------------|--|
| [Redacted] |  |
|------------|--|

#### \* Cuánto recibí de interés en el mes

|            |  |
|------------|--|
| [Redacted] |  |
|------------|--|

Interés Recibido = \$5.02

\*Promedio de los saldos diarios del periodo  
 Saldo mínimo para pago de intereses: 1,000

#### Total Retiros del mes

|            |  |
|------------|--|
| [Redacted] |  |
|------------|--|

0332





332

0334

**Tus movimientos del mes en forma de gráfica**

|   |
|---|
| GAT(Ganancia Anual Total): 0.25% antes de impuestos |
| Tasa de Interés: 0.25% anual                        |
| Comisiones Cobradas: \$0.00                         |

ERAL DE LA REPUBLICA  
 e Derechos Humanos  
 y Serv  
 ibros

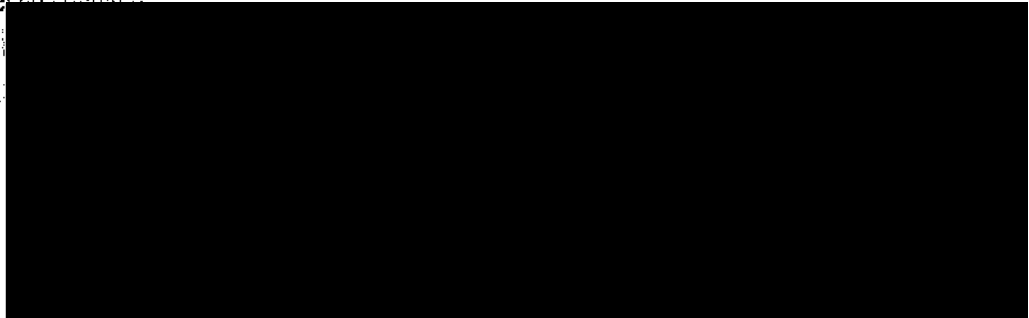

**Tienes derecho a la impresión de un estado de cuenta mensual gratis. Si requieres un estado de cuenta adicional, se cobrará una comisión.**

Revise cuidadosamente éste Estado de Cuenta. En caso de inconformidad acuda a su Sucursal o comuníquese directamente con su ejecutivo de cuenta en un plazo de 90 días contados a partir de la emisión del estado de cuenta. Al no recibir comunicación dentro de dicho plazo la institución considera su conformidad y hará prueba a favor del banco.

Reclamaciones: El proceso de reclamaciones previsto en el artículo 23 de la ley para la transparencia y ordenamiento de los Servicios Financieros se describe en la cláusula 13 capítulo III, relativo a las cláusulas comunes a los contratos. Para seguir deberá dirigirse a la Unidad Especializada de Atención a Usuarios localizada en: Domicilio: Av. Insurgentes 3579 Col. Tlalpan La Joya Del. Tlalpan México D.F. CP 14000 teléfono: 01(55)17207272 y 01 800 8087272, correo electrónico: ueau@bancoazteca.com.mx  
 Página de Internet: www.bancoazteca.com.mx

El IPAB protege hasta 400,000 UDIS por persona y por institución.  
 Línea Azteca D.F. y área Metropolitana 01(55)5447 8810 y del interior 01 800 040 777  
 CONDUSEF Página de internet: www.condusef.gob.mx teléfono: 55-5349 0999  
 Depósitos únicamente en Plaza Origen

La leyenda no aplica para la cuentas Socio, el producto y subproducto de la cuenta se indican a continuación.

13 GUARDADO 0014 GUARDADITO MICRONEGOCIO AZTECA

Banco Azteca S.A. Institución de Banca Múltiple R.F.C.: BAI0205236Y8 Régimen Fiscal: Régimen General de Personas Físicas  
 Sucursal: AV FFCC DE RIO FRIO 419 Interior.A 10, INDUSTRIAL DEL MORAL, IZTAPALAPA DISTRITO FEDERAL

Método de Pago: No identificado  
 Pago en una sola exhibición  
 Unidad de Medida: Prestación de Servicios Financieros  
 No. de Serie del Certificado del CSD:  
 00001000000203313330  
 Fecha y Hora de emisión:  
 2014-11-12T15:06:34  
 No. de Serie del Certificado del SAT:  
 00001000000202865018  
 Lugar y Fecha de Expedición:  
 México D.F. 2015-01-26T11:58:08



**TIMBRE DIGITAL**

UUID="2384FA72-13A9-4EE3-9AF0-DC877611AF5D" FechaTimbrado="2014-11-12T15:16:39"  
 selloCFD="cggqiYBYoQrajGGsHmRCy/zHMKBpDVI3zWDjkk7I51q0AzP1rR8qol7Uq4kEtxQUIR3m15y5MfiwPdsPH58Xcqad5DZfzGhzqTGkTDCnD524f7UZE09uOK0shDE0ddcMcNbC3BUG8F9TWWVt8Z3j9vYRn/vGA/9AqbsPkuDfM=" noCertificadoSAT="00001000000202865018"  
 selloSAT="KNMbEvMeDHg5VvyavM6YfCDkDKVrjwzZFry4A1B0to9N80E+UBbU2f9MYeo/Y1v3n44ZmqD8ivzluXqV3bF12nlePjCnworCe3cWTOmhLazZqdkTCD0r6sVBCZ+IYxyKTBAqeQQGHSVm08G7jKcBd2zfaE9AzkdEy83hi+0o="

**SELLO DIGITAL**

cggqiYBYoQrajGGsHmRCy/zHMKBpDVI3zWDjkk7I51q0AzP1rR8qol7Uq4kEtxQUIR3m15y5MfiwPdsPH58Xcqad5DZfzGhzqTGkTDCnD524f7UZE09uOK0shDE0ddcMcNbC3BUG8F9TWWVt8Z3j9vYRn/vGA/9AqbsPkuDfM=

**Este documento es una representación impresa de un Comprobante Fiscal Digital**

Estimado cliente si requiere su archivo xml favor de ingresar a [www.bancoazteca.com](http://www.bancoazteca.com) e ingrese la siguiente referencia: 607783

ART.110  
 FRACC. V,VII  
 LFTAIP  
 MOTIVACIÓN 1

ART. 113  
 FRACC I LFTAIP  
 MOTIVACION 2

335

0335

Hoja 1 de 3

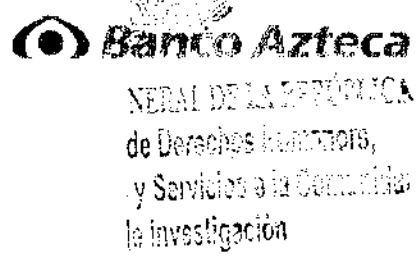

No. Cliente:  
 No. Cuenta:  
 Producto:  
 Cuenta CLABE:  
 RFC:  
 Dirección:

[Redacted]

**Estado de Cuenta**

**Resumen Mensual de Movimientos de la Cuenta**

[Redacted]

**Total Depósitos del mes**

[Redacted]

**\* Cuánto recibí de interés en el mes**

[Redacted]

**Total Retiros del mes**

[Redacted]

0335

334

0336

Hoja 2 de 3

Total Retiros del mes

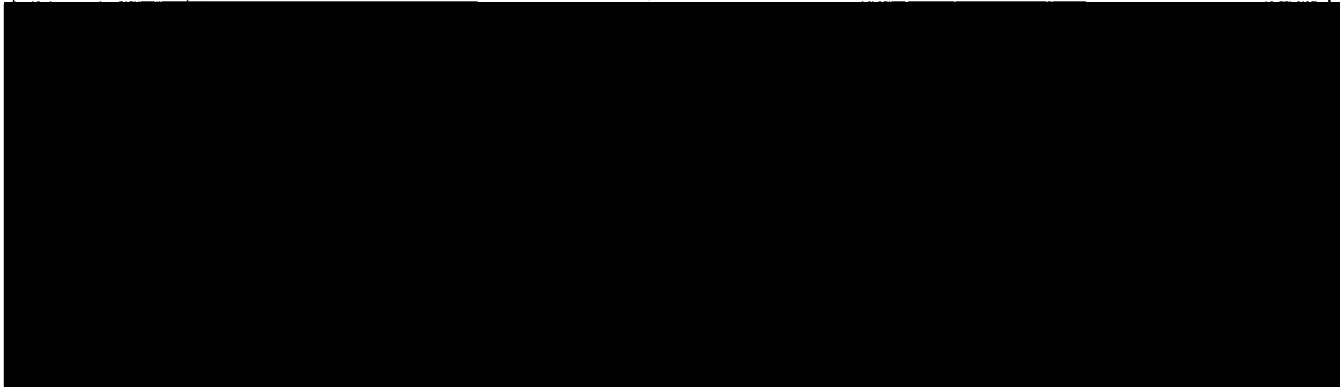

\*Todas las comisiones son más IVA

ART. 110  
FRACC. V, VII  
LFTAIP

0336

ART. 110  
FRACC. V, VII  
LFTAIP  
MOTIVACIÓN 1

ART. 113  
FRACC I LFTAIP  
MOTIVACION 2

355

0337

Tus movimientos del mes en forma de gráfica

ESTADO DE LA REPUBLICA  
Derechos  
Servicios a

GAT (Ganancia Anual Total): 0.25% antes de impuestos

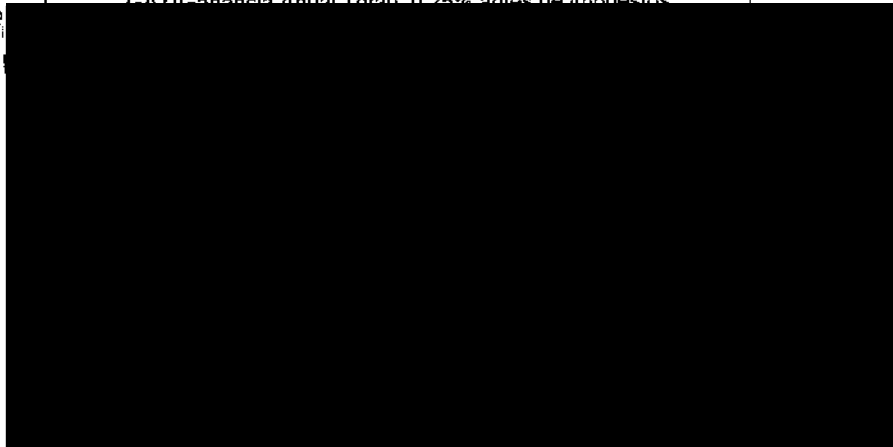

Tienes derecho a la impresión de un estado de cuenta mensual gratis. Si requieres un estado de cuenta adicional, se cobrará una comisión.

Revise cuidadosamente éste Estado de Cuenta. En caso de inconformidad acuda a su Sucursal o comuníquese directamente con su ejecutivo de cuenta en un plazo de 90 días contados a partir de la emisión del estado de cuenta. Al no recibir comunicación dentro de dicho plazo la institución considera su conformidad y hará prueba a favor del banco.

Reclamaciones: El proceso de reclamaciones previsto en el artículo 23 de la ley para la transparencia y ordenamiento de los Servicios Financieros se describe en la cláusula 13 capítulo III, relativo a las cláusulas comunes a los contratos. Para seguir deberá dirigirse a la Unidad Especializada de Atención a Usuarios localizada en: Domicilio; Av. Insurgentes 3579 Col. Tlalpan La Joya Del. Tlalpan México D.F. CP 14000 teléfono 01(55)17207272 y 01 800 8087272, correo electrónico: ueau@bancoazteca.com.mx  
Página de Internet: www.bancoazteca.com.mx

El IPAB protege hasta 400,000 UDIS por persona y por institución.  
Línea Azteca D.F. y área Metropolitana 01(55)5447 8810 y del interior 01 800 040 777  
CONDUSEF Página de internet: www.condusef.gob.mx teléfono: 55-5349 0999

Depósitos únicamente en Plaza Origen  
La leyenda no aplica para la cuentas Socio, el producto y subproducto de la cuenta se indican a continuación.  
13 GUARDADO 0014 GUARDADITO MICRONEGOCIO AZTECA

Banco Azteca S.A. Institución de Banca Múltiple R.F.C.: BAI0205236Y8 Régimen Fiscal: Régimen General de Personas Físicas  
Sucursal: AV FFCC DE RIO FRIO 419 Interior.A 10, INDUSTRIAL DEL MORAL, IZTAPALAPA: DISTRITO FEDERAL

Método de Pago: No Identificado  
Pago en una sola exhibición  
Unidad de Medida: Prestación de Servicios Financieros  
No. de Serie del Certificado del CSD:  
00001000000203313330  
Fecha y Hora de emisión:  
2014-11-12T15:06:53  
No. de Serie del Certificado del SAT:  
00001000000202865018  
Lugar y Fecha de Expedición:  
México D.F. 2015-01-26T11:58:16



TIMBRE DIGITAL

UUID="0D2E7E83-F147-43D9-B4ED-316377F04A05" FechaTimbrado="2014-11-12T15:16:57"  
selloCFD="ivWm8dlQOBJRQmbkiX3P1cC08RA9gTy7uAYTyQeE5/ZrJwdXH0sMsHk5cJgQRDC6FuLN9uhYmnFY4KKe6u8RRrP547d4WLwitYJAz4vJuaPrwDT50/gQIH0Y+28IPdtDdgnhPmUff2PzErF93TaR+QbtFi/a6qeEwmMUFkzh/f4=" noCertificadoSAT="00001000000202865018"  
selloSAT="EEPXUeM9IPiz4GPII4SBZ+yxm8FbGXz7yvWcQlxDpFBTR6zrQyckOUBfsZ39R82uSIYK55u2IKdVUlpVqvlMCv0w1Q6IAejx98Ofc9GS7k6MeBnmgpOUCM987g1B3mfU50Yo1xMR1oIksbrwVJ6ajxMt0bcjL0UVfinkVpAOZL8="

SELLO DIGITAL

ivWm8dlQOBJRQmbkiX3P1cC08RA9gTy7uAYTyQeE5/ZrJwdXH0sMsHk5cJgQRDC6FuLN9uhYmnFY4KKe6u8RRrP547d4WLwitYJAz4vJuaPrwDT50/gQIH0Y+28IPdtDdgnhPmUff2PzErF93TaR+QbtFi/a6qeEwmMUFkzh/f4=

**Este documento es una representación impresa de un Comprobante Fiscal Digital**

Estimado cliente si requiere su archivo xml favor de ingresar a [www.bancoazteca.com](http://www.bancoazteca.com) e ingrese la siguiente referencia: 607784

31/12/14

ART. 110  
FRACC. V, VII  
LFTAIP  
MOTIVACIÓN 1

ART. 113  
FRACC I LFTAIP  
MOTIVACION 2

336

0338

Hoja 1 de 3



INSTITUTO DE LA REPUBLICA  
e Intermedios Financieros,  
y Servicios a la Comunidad  
S.A. de C.V.

[Redacted Name]

No. Cliente:  
No. Cuenta:  
Producto:

[Redacted Account Information]

[Redacted Address]

### Estado de Cuenta

#### Resumen Mensual de Movimientos de la Cuenta

[Redacted Account Statement Content]

#### Total Depósitos del mes

[Redacted Account Statement Content]

#### Total Retiros del mes

[Redacted Account Statement Content]

0338

337

0339

Total Retiros del mes



600

338

0340

Tus movimientos del mes en forma de gráfica



EBAL  
/ Denat  
Servici  
Investi

Tienes derecho a la impresión de un estado de cuenta mensual gratis. Si requieres un estado de cuenta adicional, se cobrará una comisión.

Revise cuidadosamente éste Estado de Cuenta. En caso de inconformidad acuda a su Sucursal o comuníquese directamente con su ejecutivo de cuenta en un plazo de 90 días contados a partir de la emisión del estado de cuenta. Al no recibir comunicación dentro de dicho plazo la institución considera su conformidad y hará prueba a favor del banco.

Reclamaciones: El proceso de reclamaciones previsto en el artículo 23 de la ley para la transparencia y ordenamiento de los Servicios Financieros se describe en la cláusula 13 capítulo III, relativo a las cláusulas comunes a los contratos. Para seguir deberá dirigirse a la Unidad Especializada de Atención a Usuarios localizada en: Domicilio: Av. Insurgentes 3579 Col. Tlalpan La Joya Del. Tlalpan México D.F. CP 14000 teléfono: 01(55)17207272 y 01 800 8087272, correo electrónico: ueau@bancoazteca.com.mx  
Página de Internet: www.bancoazteca.com.mx

El IPAB protege hasta 400,000 UDIS por persona y por institución.  
Línea Azteca D.F. y área Metropolitana 01(55)5447 8810 y del interior 01 800 040 777  
CONDUSEF Página de internet: www.condusef.gob.mx teléfono: 55-5349 0999  
Depósitos únicamente en Plaza Origen

La leyenda no aplica para la cuentas Socio, el producto y subproducto de la cuenta se indican a continuación.

13 GUARDADO 0014 GUARDADITO MICRONEGOCIO AZTECA

Banco Azteca S.A. Institución de Banca Múltiple R.F.C.: BAI0205236Y8 Régimen Fiscal: Régimen General de Personas Físicas  
Sucursal: AV FFCC DE RIO FRIO 419 Interior A 10, INDUSTRIAL DEL MORAL, IZTAPALAPA: DISTRITO FEDERAL

Método de Pago: No Identificado

Pago en una sola exhibición

Unidad de Medida: Prestación de Servicios Financieros

No. de Serie del Certificado del CSD:

00001000000203313330

Fecha y Hora de emisión:

2014-11-12T15:07:09

No. de Serie del Certificado del SAT:

00001000000202865018

Lugar y Fecha de Expedición:

México D.F. 2015-01-26T11:58:24



TIMBRE DIGITAL

UUID="3066F8D8-32D6-4417-99E9-612C64510BE7" FechaTimbrado="2014-11-12T15:17:14"  
selloCFD="c/eriuBWjNhwBkw54/5BeLa9OoPBifHYNxW4dqIV0oBAj8xRSc+L0Jt2eVnS+veJtF/Fs2wjvKGqxauMEUXfk1+AK6n/8gtRXybu4LVwHsLj2D7s+t8jKpNCtOBzsZ4v8DvRAEupb6URXaRyd2DK5Sv9O0P8/W67/AEGG19L/8=" noCertificadoSAT="00001000000202865018"  
selloSAT="j9zKZhaGsfCi5SQMjJdvDUGroZ/PQAPSJplNZ000FVCXQxJChOjxt64r0ZgSxCD2Yzi6bdUk8H19/cE4XKm1iUNV9MAnt8YNbnqPyl0v0c1/QjOck4kX48b0BeSnZVaoFXz/iHFXFVwcBUDEjOsb79mVJhRfSYXcF8D9qVLg="

SELLO DIGITAL

c/eriuBWjNhwBkw54/5BeLa9OoPBifHYNxW4dqIV0oBAj8xRSc+L0Jt2eVnS+veJtF/Fs2wjvKGqxauMEUXfk1+AK6n/8gtRXybu4LVwHsLj2D7s+t8jKpNCtOBzsZ4v8DvRAEupb6URXaRyd2DK5Sv9O0P8/W67/AEGG19L/8=

**Este documento es una representación impresa de un Comprobante Fiscal Digital**

Estimado cliente si requiere su archivo xml favor de ingresar a www.bancoazteca.com e ingrese la siguiente referencia: 607785

808

ART. 110  
FRACC. V, VII  
LFTAIP  
MOTIVACIÓN 1

ART. 113  
FRACC I LFTAIP  
MOTIVACION 2

339

0341



INSTITUTO DE LA REPÚBLICA  
de Derechos Humanos,  
y Servicios a la Comunidad  
e Investigación

No. Cliente:  
No. Cuenta:  
Producto:  
Cuenta CLABE:  
RFC:  
Dirección:

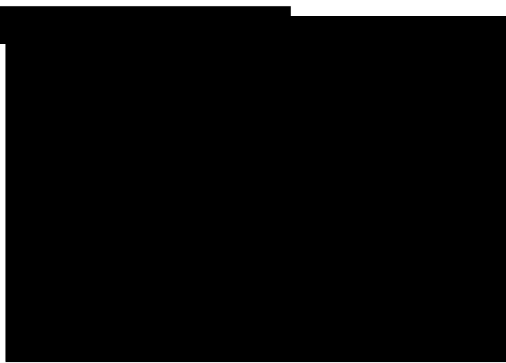

### Estado de Cuenta

#### Resumen Mensual de Movimientos de la Cuenta



#### Total Depósitos del mes

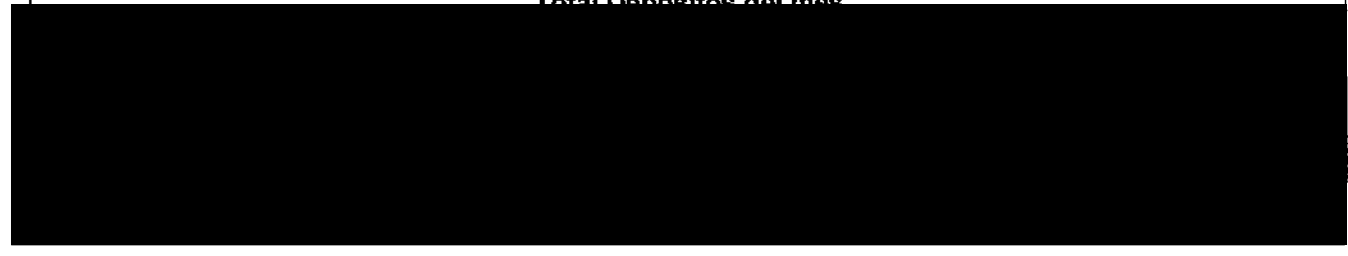

#### \* Cuánto recibí de interés en el mes

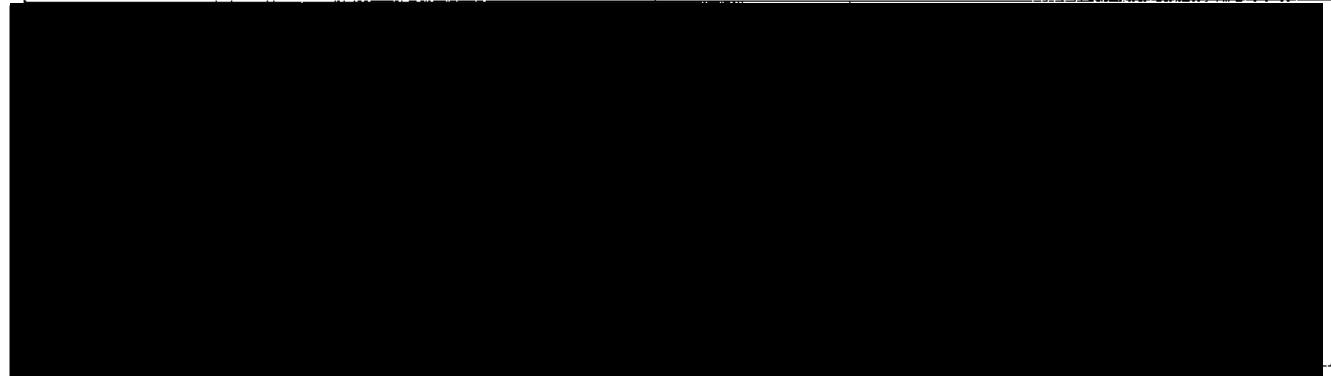

#### Total Retiros del mes

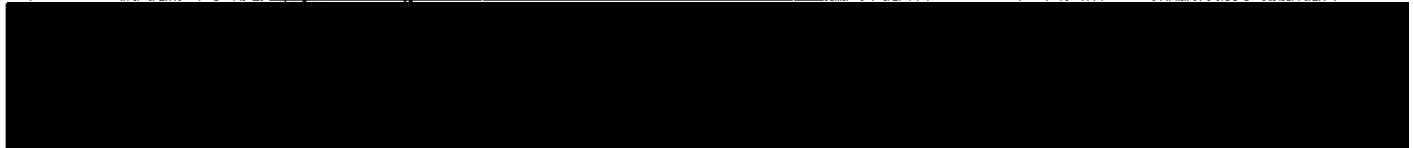

100



340

0342

Total Retiros del mes

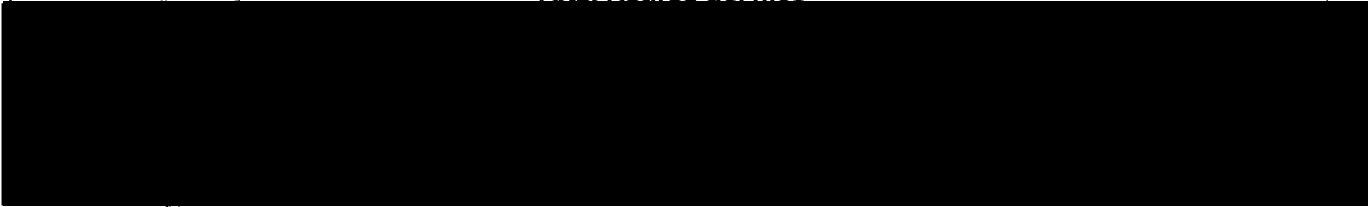

\* Comisiones que aplicaron en el mes

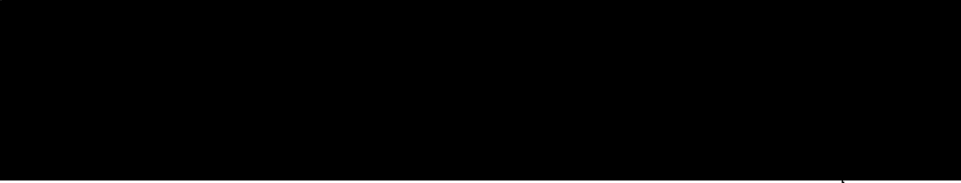

ART. 110  
FRACC. V, VII  
LFTAIP  
MOTIVACIÓN 1

ART. 113  
FRACC I LFTAIP

MOTIVACION 2

0342

ART. 110  
FRACC. V, VII  
LFTAIP  
MOTIVACIÓN 1

341

Tus movimientos del mes en forma de gráfica

CAJAS  
de  
servicios  
verificados

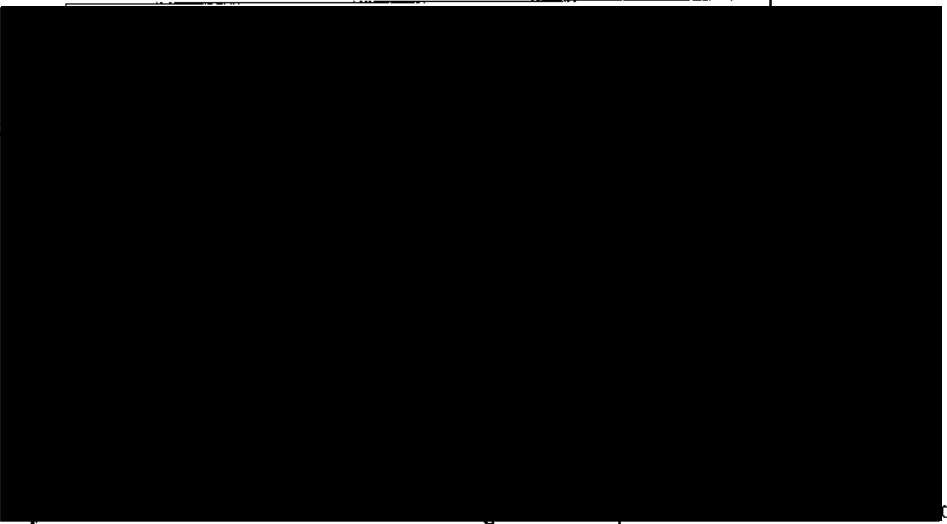

Tienes derecho a la devolución de tu dinero, adicional, se cobrará una comisión.

Revise cuidadosamente este Estado de Cuenta. En caso de inconformidad acuda a su Sucursal o comuníquese directamente con su ejecutivo de cuenta en un plazo de 90 días contados a partir de la emisión del estado de cuenta. Al no recibir comunicación dentro de dicho plazo la institución considera su conformidad y hará prueba a favor del banco.

Reclamaciones: El proceso de reclamaciones previsto en el artículo 23 de la ley para la transparencia y ordenamiento de los Servicios Financieros se describe en la cláusula 13 capítulo III, relativo a las cláusulas comunes a los contratos. Para seguir deberá dirigirse a la Unidad Especializada de Atención a Usuarios localizada en: Domicilio; Av. Insurgentes 3579 Col. Tlalpan La Joya Del Tlalpan México D.F. CP 14000 teléfono 01(55)17207272 y 01 800 8087272, correo electrónico: ueau@bancoazteca.com.mx

Página de Internet: www.bancoazteca.com.mx  
El IPAB protege hasta 400.000 UDIS por persona y por institución.  
Línea Azteca D.F. y área Metropolitana 01(55)5447 8810 y del interior 01 800 040 777  
CONDUSEF Página de internet: www.condusef.gob.mx teléfono: 55-5349 0999  
Depósitos únicamente en Plaza Origen

La leyenda no aplica para la cuentas Socio, el producto y subproducto de la cuenta se indican a continuación

13 GUARDADO 0014 GUARDADITO MICRONEGOCIO AZTECA

Banco Azteca S.A. Institución de Banca Múltiple R.F.C.: BAI0205236Y8 Régimen Fiscal: Régimen General de Personas Físicas  
Sucursal: AV FFCC DE RIO FRIO 419 Interior: A 10, INDUSTRIAL DEL MORAL, IZTAPALAPA, DISTRITO FEDERAL

Método de Pago: No Identificado  
Pago en una sola exhibición  
Unidad de Medida: Prestación de Servicios Financieros  
No. de Serie del Certificado del CSD:  
00001000000203313330  
Fecha y Hora de emisión:  
2014-11-12T15:07:30  
No. de Serie del Certificado del SAT:  
00001000000202865018  
Lugar y Fecha de Expedición:  
México D.F. 2015-01-26T11:58:33

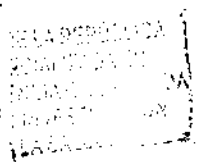

TIMBRE DIGITAL  
UUID="254A12B6-3B37-4DAA-A27C-824C58CCDA39" FechaTimbrado="2014-11-12T15:17:34"  
selloCFD="f0uZ67Wzzpnj2ig+8ii8fh0LQiD7u38GKWN8RhNyUCjCzQCqO9Z7cP+eaC1SysSAZdQapQZLhQ8svAjF0xRm6Kygu6wDf31cg4XQjHcfVXoJ9Q86/+3dnYUQXcAvL717+qHYo4bvMF3HUb2rdWNynOG6qNlrrhRDvCfMJ+8hZc=" noCertificadoSAT="00001000000202865018"  
selloSAT="hrZMTC2nFZc2+sDMzf30zp4u2arUWdTwWtjaCcT83O78zGvUaBibiRNokckU/1bc0OZ/W0Y1TX7tl/o7Ws0lr+UxhAb7SW9DzpyaE1LbKvY1Rv+wrtQIMYudccuoSa5iWyoVBuOkh4d005MI3y5wlnDBypYZvThxg2MuptJvSKI="

SELLO DIGITAL  
f0uZ67Wzzpnj2ig+8ii8fh0LQiD7u38GKWN8RhNyUCjCzQCqO9Z7cP+eaC1SysSAZdQapQZLhQ8svAjF0xRm6Kygu6wDf31cg4XQjHcfVXoJ9Q86/+3dnYUQXcAvL717+qHYo4bvMF3HUb2rdWNynOG6qNlrrhRDvCfMJ+8hZc=

**Este documento es una representación impresa de un Comprobante Fiscal Digital**

Estimado cliente si requiere su archivo xml favor de ingresar a www.bancoazteca.com e ingrese la siguiente referencia: 607787

342  
0344



ESTADOS UNIDOS MEXICANOS  
SECRETARÍA DE ECONOMÍA  
Subsecretaría de Planeación, Estadística e Información  
Servicios al Cliente

No. Cliente:  
No. Cuenta:  
Producto:  
Cuenta CLABE:  
RFC:  
Dirección:



### Estado de Cuenta

#### Resumen Mensual de Movimientos de la Cuenta

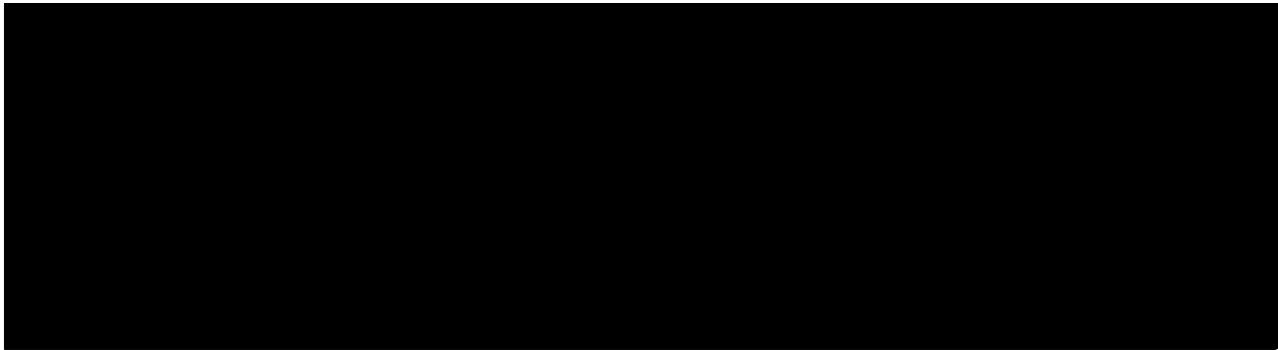

#### Total Depósitos del mes

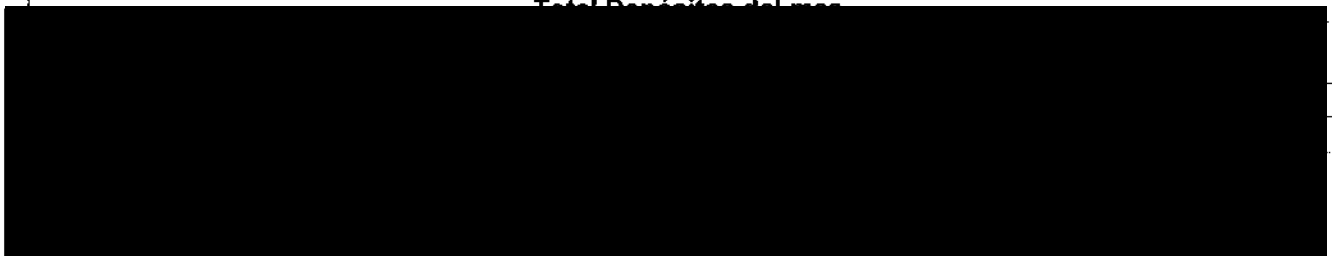

#### \* Cuánto recibí de interés en el mes



#### Total Retiros del mes



2015



344

**Tus movimientos del mes en forma de gráfica**

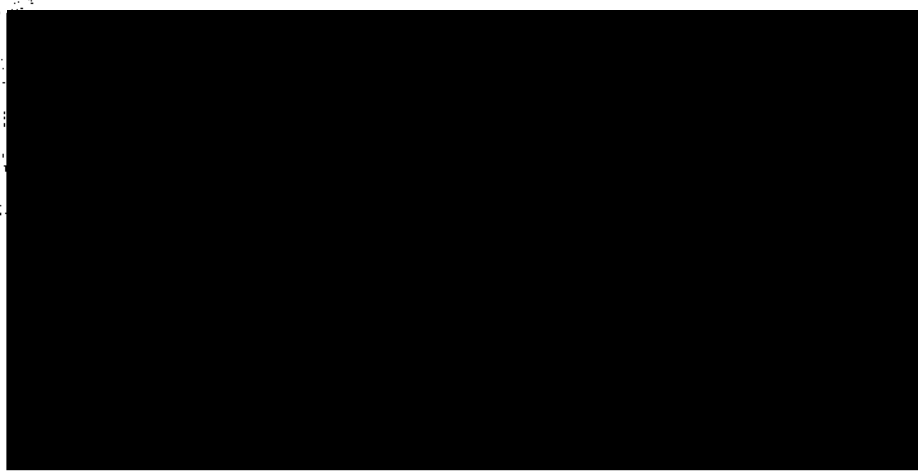

**Tienes derecho a la impresión de un estado de cuenta mensual gratis. Si requieres un estado de cuenta adicional, se cobrará una comisión.**

Revise cuidadosamente éste Estado de Cuenta. En caso de inconformidad acuda a su Sucursal o comuníquese directamente con su ejecutivo de cuenta en un plazo de 90 días contados a partir de la emisión del estado de cuenta. Al no recibir comunicación dentro de dicho plazo la institución considera su conformidad y hará prueba a favor del banco.

Reclamaciones: El proceso de reclamaciones previsto en el artículo 23 de la ley para la transparencia y ordenamiento de los Servicios Financieros se describe en la cláusula 13 capítulo III, relativo a las cláusulas comunes a los contratos. Para seguir deberá dirigirse a la Unidad Especializada de Atención a Usuarios localizada en: Domicilio: Av. Insurgentes 3579 Col. Tlalpan La Joya Del. Tlalpan México D.F. CP 14000 teléfono 01(55)17207272 y 01 800 8087272. correo electrónico: ueau@bancoazteca.com.mx

Página de Internet: [www.bancoazteca.com.mx](http://www.bancoazteca.com.mx)

El IPAB protege hasta 400,000 UDIS por persona y por institución

Línea Azteca D.F. y área Metropolitana 01(55)5447 8810 y del interior 01 800 040 777

CONDUSEF Página de internet: [www.condusef.gob.mx](http://www.condusef.gob.mx) teléfono: 55-5349 0999

Depósitos únicamente en Plaza Origen

La leyenda no aplica para la cuentas Socio, el producto y subproducto de la cuenta se indican a continuación

13. GUARDADO 0014. GUARDADITO MICRONEGOCIO AZTECA

Banco Azteca S.A. Institución de Banca Múltiple R.F.C.: BAI0205236Y8 Régimen Fiscal: Régimen General de Personas Físicas  
Sucursal: AV FFCC DE RIO FRIO 419 Interior A 10, INDUSTRIAL DEL MORAL, IZTAPALAPA, DISTRITO FEDERAL

Método de Pago: No Identificado

Pago en una sola exhibición

Unidad de Medida: Prestación de Servicios Financieros

No. de Serie del Certificado del CSD:

00001000000203313330

Fecha y Hora de emisión:

2014-11-12T15:07:57

No. de Serie del Certificado del SAT:

00001000000202865018

Lugar y Fecha de Expedición:

México D.F. 2015-01-26T11:58:40



**TIMBRE DIGITAL**

UUID="236FC197-433A-47BA-AC16-B863A1BE0E30" FechaTimbrado="2014-11-12T15:18:01"  
selloCFD="P0aBRvrvrEjbyYwJdlGamKrgK3QeN18M16BNI0OUdTv5+GGwii8jicTwfE/gHcrEVhV/GtWTzCifGVfUVIb2W31XhExUUybl.NrVQwiNe2W+2Oyl.Bjln8ra+raFRs0zcrxKXsco01jmkSphVTqHDDW/Qa7WWCUCk5sKNMhux0Kw=" noCertificadoSAT="00001000000202865018"  
selloSAT="IZqLAUHPRm5yDkUtrCtpn3s2PaJpt4QG9fUAuRGV/i4W9eGZFdgVfVCZs8L6xh7gKqZFWaR5MMNa30iMq1BC0Dk4cYwcYuHRINAgy+ jDlb+6zzDO5Mq3AUztsSR0G0YwqJn2gGKAeHjYcslx17X2mBpkg1aQ2MyXdqZDNqQork="

**SELLO DIGITAL**

P0aBRvrvrEjbyYwJdlGamKrgK3QeN18M16BNI0OUdTv5+GGwii8jicTwfE/gHcrEVhV/GtWTzCifGVfUVIb2W31XhExUUybl.NrVQwiNe2W+2Oyl.Bjln8ra+raFRs0zcrxKXsco01jmkSphVTqHDDW/Qa7WWCUCk5sKNMhux0Kw=

**Este documento es una representación impresa de un Comprobante Fiscal Digital**

Estimado cliente si requiere su archivo xml favor de ingresar a [www.bancoazteca.com](http://www.bancoazteca.com) e ingrese la siguiente referencia: 607789

345

0347

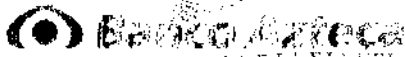

SE  
E  
C  
L

No. Cliente:  
No. Cuenta:  
Producto:

[Redacted]

[Redacted]

Fecha de Impresión: [Redacted]

### Estado de Cuenta

#### Resumen Mensual de Movimientos de la Cuenta

[Redacted]

#### Total Depósitos del mes

[Redacted]

#### \* Cuánto recibí de interés en el mes

[Redacted]

345



347

0349

Tus movimientos del mes en forma de gráfica

|   |
|---|
| GAT(Ganancia Anual Total): 0.25% antes de impuestos |
| Tasa de Interés: 0.24% anual                        |
| Comisiones Cobradas: \$0.00                         |



Tienes derecho a la impresión de un estado de cuenta mensual gratis. Si requieres un estado de cuenta adicional, se cobrará una comisión.

Revise cuidadosamente éste Estado de Cuenta. En caso de inconformidad acuda a su Sucursal o comuníquese directamente con su ejecutivo de cuenta en un plazo de 90 días contados a partir de la emisión del estado de cuenta. Al no recibir comunicación dentro de dicho plazo la institución considera su conformidad y hará prueba a favor del banco.

Reclamaciones: El proceso de reclamaciones previsto en el artículo 23 de la ley para la transparencia y ordenamiento de los Servicios Financieros se describe en la cláusula 13 capítulo III, relativo a las cláusulas comunes a los contratos. Para seguir deberá dirigirse a la Unidad Especializada de Atención a Usuarios localizada en: Domicilio: Av. Insurgentes 3579 Col. Tlalpan La Joya Del. Tlalpan México D.F. CP 14000 teléfono: 01(55)17207272 y 01 800 8087272, correo electrónico: ueau@bancoazteca.com.mx

Página de Internet: www.bancoazteca.com.mx

El IPAB protege hasta 400,000 UDIS por persona y por institución.

Línea Azteca D.F. y área Metropolitana 01(55)5447 8810 y del interior 01 800 040 777

CONDUSEF Página de internet: www.condusef.gob.mx teléfono: 55-5349 0999

Depósitos únicamente en Plaza Origen

La leyenda no aplica para las cuentas Socio, el producto y subproducto de la cuenta se indican a continuación

13 GUARDADO 0014 GUARDADITO MICRONEGOCIO AZTECA

Banco Azteca S.A. Institución de Banca Múltiple R.F.C.: BAI0205236Y8 Régimen Fiscal: Régimen General de Personas Físicas  
 Sucursal: AV FFCC DE RIO FRIO 419 Interior A 10, INDUSTRIAL DEL MORAL, IZTAPALAPA, DISTRITO FEDERAL

Método de Pago: No Identificado

Pago en una sola exhibición

Unidad de Medida: Prestación de Servicios Financieros

No. de Serie del Certificado del CSD:

00001000000203313330

Fecha y Hora de emisión:

2014-11-12T15:08:15

No. de Serie del Certificado del SAT:

00001000000202865018

Lugar y Fecha de Expedición:

México D.F. 2015-01-26T11:58:50

TIMBRE DIGITAL

UUID="45519317-5594-43BB-AFD1-25FA755D6C34" FechaTimbrado="2014-11-12T15:18:19"  
 selloCFD="ACSV0xK+sS3kNhdFpwXYhospWR8qpZX7OoJj76PoJFZtRAMyiUPbWjbaIBE6UuoE0gi5y4wifvK3trwmOJOoQJCIKhto2Dy/UAccl9cvzL+rr3vK4F0wRP2I/QEQskQd4ZV52tu3CgCcDXKPBWuhrgnEfdJRNXcoVoBUP7Gs0=" noCertificadoSAT="00001000000202865018"  
 selloSAT="T5pDxPCpY/miTMvgYWu0TBLsrT6l+rXZ9bzv+GrijQ46GU99ANMirAKaoPx3kt1n/6uhKJkBpdOsh6TKRM3zNcD7MjPgFWlTYf3QzVq3DNafAbRg0voV3y/E/6g29WIKBD0POvDauHXryZwJojUaSi5z3O9Ukfm5zJaF0ZDXXDJo="



SELLO DIGITAL

ACSV0xK+sS3kNhdFpwXYhospWR8qpZX7OoJj76PoJFZtRAMyiUPbWjbaIBE6UuoE0gi5y4wifvK3trwmOJOoQJCIKhto2Dy/UAccl9cvzL+rr3vK4F0wRP2I/QEQskQd4ZV52tu3CgCcDXKPBWuhrgnEfdJRNXcoVoBUP7Gs0=

**Este documento es una representación impresa de un Comprobante Fiscal Digital**

Estimado cliente si requiere su archivo xml favor de ingresar a www.bancoazteca.com e ingrese la siguiente referencia: 607790

ART. 110  
FRACC. V, VII  
LFTAIP  
MOTIVACIÓN 1

ART. 113  
FRACC I LFTAIP  
MOTIVACION 2



348  
0350

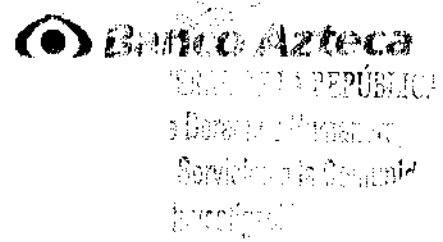

[Redacted]

[Redacted]

### Estado de Cuenta

#### Resumen Mensual de Movimientos de la Cuenta

[Redacted]

#### Total Depósitos del mes

[Redacted]

#### \* Cuánto recibí de interés en el mes

[Redacted]

#### Total Retiros del mes

[Redacted]

348

\* Comisiones que aplicaron en el mes



...

...

**Tus movimientos del mes en forma de gráfica**

RECIBO  
Cuenta  
Servicio  
Investiga

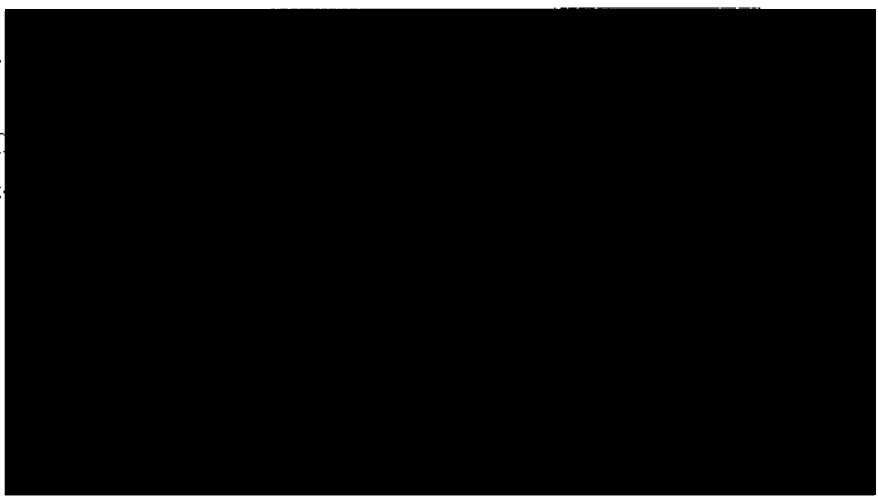

**Tienes derecho a la impresión de un estado de cuenta mensual gratis. Si requieres un estado de cuenta adicional, se cobrará una comisión.**

Revise cuidadosamente este Estado de Cuenta. En caso de inconformidad acuda a su Sucursal o comuníquese directamente con su ejecutivo de cuenta en un plazo de 90 días contados a partir de la emisión del estado de cuenta. Al no recibir comunicación dentro de dicho plazo la institución considera su conformidad y hará prueba a favor del banco.

Reclamaciones: El proceso de reclamaciones previsto en el artículo 23 de la ley para la transparencia y ordenamiento de los Servicios Financieros se describe en la cláusula 13 capítulo III, relativo a las cláusulas comunes a los contratos. Para seguir deberá dirigirse a la Unidad Especializada de Atención a Usuarios localizada en: Domicilio; Av. Insurgentes 3579 Col. Tlalpan La Joya Del Tlalpan México D.F. CP 14000 teléfono: 01(55)17207272 y 01 800 8087272, correo electrónico: ueau@bancoazteca.com.mx

Página de Internet: www.bancoazteca.com.mx

El IPAB protege hasta 400,000 UDIS por persona y por institución.

Línea Azteca D.F. y área Metropolitana 01(55)5447 8810 y del interior 01 800 040 777

CONDUSEF Página de internet: www.condusef.gob.mx teléfono: 55-5349 0999

Depósitos únicamente en Plaza Origen

La leyenda no aplica para la cuentas Socio, el producto y subproducto de la cuenta se indican a continuación.

13 GUARDADCO 0014 GUARDADITO MICRONEGOCIO AZTECA

Banco Azteca S.A. Institución de Banca Múltiple R.F.C.: BAI0205236Y8 Régimen Fiscal: Régimen General de Personas Físicas  
Sucursal: AV FFCC DE RIO FRIO 419 Interior.A 10, INDUSTRIAL DEL MORAL, IZTAPALAPA: DISTRITO FEDERAL

Método de Pago: No Identificado

Pago en una sola exhibición

Unidad de Medida: Prestación de Servicios Financieros

No. de Serie del Certificado del CSD:

00001000000203313330

Fecha y Hora de emisión:

2014-11-12T15:08:32

No. de Serie del Certificado del SAT:

00001000000202865018

Lugar y Fecha de Expedición:

México D.F. 2015-01-26T11:58:59



**TIMBRE DIGITAL**

UUID="4FB8CF36-0A01-422B-85C6-6BDCC615C12C" FechaTimbrado="2014-11-12T15:18:36"  
selloCFD="leLxfu3eP4Kfagx6xil2xEkf8cRzay2FT+bZpaKPNnFph0eH1ikD3kMUf7cvyDKyxTeRckUiU1Du72UuSgYlu41jFcpmPijMXoWoKyEjyCdz8H3X3JDqLcsrBsAKdKN+S8awvJs5JXtjPzUoio/lzFHp6UmdrykOF1Oc27V5Y2Q=" noCertificadoSAT="00001000000202865018"  
selloSAT="LSxrlEY0gIP9zRB1jyyTe+S/nu1NVS6xbpapaPtQA1b7eoRQXxfNWIWQSZZed5nKHk8nXRvmf18zwR5zeW9VnCi1BiP+zjtju4P30llzqWuDu0HBWQkyQ19dDFE.oHOkM8Xpheed8/GldWQlvn1jSJTW2zQA5rEdaBMskifkjaE="

**SELLO DIGITAL**

leLxfu3eP4Kfagx6xil2xEkf8cRzay2FT+bZpaKPNnFph0eH1ikD3kMUf7cvyDKyxTeRckUiU1Du72UuSgYlu41jFcpmPijMXoWoKyEjyCdz8H3X3JDqLcsrBsAKdKN+S8awvJs5JXtjPzUoio/lzFHp6UmdrykOF1Oc27V5Y2Q=

**Este documento es una representación impresa de un Comprobante Fiscal Digital**

Estimado cliente si requiere su archivo xml favor de ingresar a [www.bancoazteca.com](http://www.bancoazteca.com) e ingrese la siguiente referencia: 607791

351  
0353

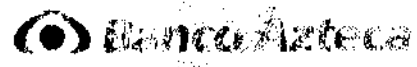

GRUPO FINANCIARIO AZTECA  
CALLE DE LA UNIÓN 1000  
MEXICO, D.F. 06702  
TEL: 52 55 52 52 52 52

[Redacted] A

No. Cliente:  
No. Cuenta:  
Producto:  
Cuenta CLABE:  
RFC:  
Dirección:

[Redacted]

Fecha de Impresión: [Redacted]

### Estado de Cuenta

#### Resumen Mensual de Movimientos de la Cuenta

[Redacted]

#### Total Depósitos del mes

[Redacted]

#### Total Retiros del mes

[Redacted]

352

0354

**\* Comisiones que aplicaron en el mes**

Comisiones Cobradas: [REDACTED]

IVA Comisiones: [REDACTED]

**Total Comisiones Cobradas** [REDACTED]

**\*Todas las comisiones son más IVA**

y servicios de custodia de  
a investigación

353

Tus movimientos del mes en forma de gráfica

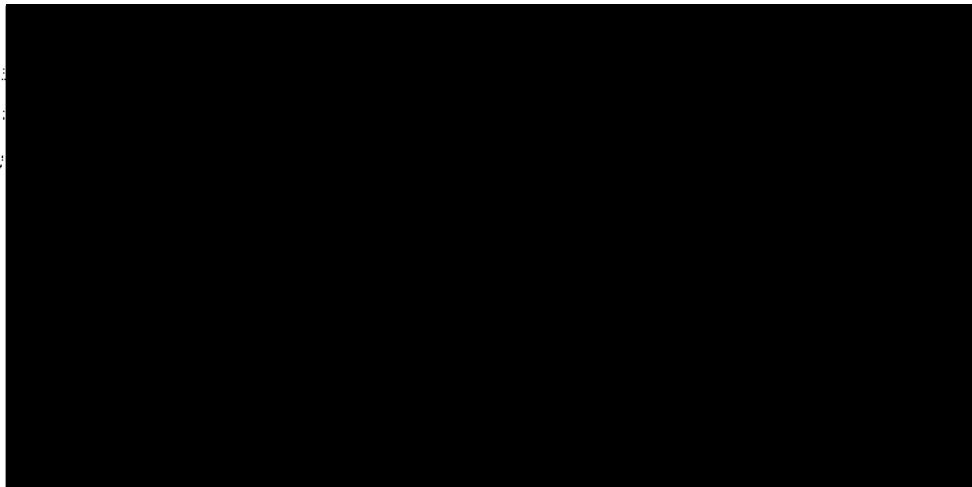

Tienes derecho a la impresión de un estado de cuenta mensual gratis. Si requieres un estado de cuenta adicional, se cobrará una comisión.

Revise cuidadosamente éste Estado de Cuenta. En caso de inconformidad acuda a su Sucursal o comuníquese directamente con su ejecutivo de cuenta en un plazo de 90 días contados a partir de la emisión del estado de cuenta. Al no recibir comunicación dentro de dicho plazo la institución considera su conformidad y hará prueba a favor del banco.

Reclamaciones: El proceso de reclamaciones previsto en el artículo 23 de la ley para la transparencia y ordenamiento de los Servicios Financieros se describe en la cláusula 13 capítulo III, relativo a las cláusulas comunes a los contratos. Para seguir deberá dirigirse a la Unidad Especializada de Atención a Usuarios localizada en: Domicilio: Av. Insurgentes 3579 Col. Tlalpan La Joya Del. Tlalpan México D.F. CP 14000 teléfono 01(55)17207272 y 01 800 8087272, correo electrónico: ueau@bancoazteca.com.mx

Página de Internet: www.bancoazteca.com.mx

El IPAB protege hasta 400,000 UDIS por persona y por institución.

Línea Azteca D.F. y área Metropolitana 01(55)5447 8810 y del interior 01 800 040 777

CONDUSEF Página de internet: www.condusef.gob.mx teléfono: 55-5349 0999

Depósitos únicamente en Plaza Origen

La leyenda no aplica para las cuentas Socio, el producto y subproducto de la cuenta se indican a continuación

13 GUARDADO 0014 GUARDADITO MICRONEGOCIO AZTECA

Banco Azteca S.A. Institución de Banca Múltiple R.F.C.: BAI0205236Y8 Régimen Fiscal: Régimen General de Personas Físicas  
Sucursal: AV FCC DE RIO FRIO 419 Interior.A 10. INDUSTRIAL DEL MORAL, IZTAPALAPA, DISTRITO FEDERAL.

Método de Pago: No Identificado

Pago en una sola exhibición

Unidad de Medida: Prestación de Servicios Financieros

No. de Serie del Certificado del CSD:

00001000000203313330

Fecha y Hora de emisión:

2014-11-12T15:08:47

No. de Serie del Certificado del SAT:

00001000000202865018

Lugar y Fecha de Expedición:

México D.F. 2015-01-26T11:59:15



TIMBRE DIGITAL

UUID="5CF1F830-F15E-44ED-933E-0F8B91151BFD" FechaTimbrado="2014-11-12T15:18:51"

selloCFD="GcmRE8ox1fXjtQ7ODHuCJ/Pd1ePErOSYI/uufNybhxyyl3MIOWoh7Wf+DAAX0a+nuBILSBqGohECTzaew9R43oJ2bTffistv4mg+8K4vllAcFuTHZU8ky1/0UMIeez6r2OVPFElGZxUYJKMx6SM89s2fkq2AveyvbHXdiEk0IDs=" noCertificadoSAT="00001000000202865018"

selloSAT="W3IbSDoesNkLXNLP3FvQ9np8RxR4aYmyFU3/CallUYTvwJJZVv5Z5wcOUwLyD213OWvtjOSI+t4Yg5pAX/VZIHvd1bK11Dk63X2waKkOn71p7bJc/fja1TxitEYcqcy7XCAU4qN0m0Y3by3AWCQceMd7GcOqf9NxP7NH6vuHGWhWI="

SELLO DIGITAL

GcmRE8ox1fXjtQ7ODHuCJ/Pd1ePErOSYI/uufNybhxyyl3MIOWoh7Wf+DAAX0a+nuBILSBqGohECTzaew9R43oJ2bTffistv4mg+8K4vllAcFuTHZU8ky1/0UMIeez6r2OVPFElGZxUYJKMx6SM89s2fkq2AveyvbHXdiEk0IDs="

Este documento es una representación impresa de un Comprobante Fiscal Digital

Estimado cliente si requiere su archivo xml favor de ingresar a www.bancoazteca.com e ingrese la siguiente referencia. 607792

354  
0356

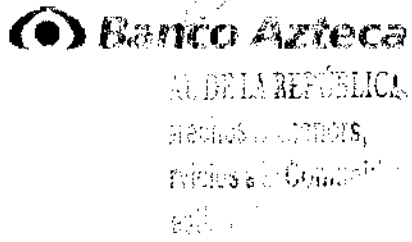

[REDACTED]

Fecha de Impresión: [REDACTED]

### Estado de Cuenta

#### Resumen Mensual de Movimientos de la Cuenta

Saldo Inicial al 10 Febrero 2014 = \$135.38

[REDACTED]

#### Total Depósitos del mes

[REDACTED]

#### Total Retiros del mes

[REDACTED]

[REDACTED]

355

0357



\* Comisiones que aplicaron en el mes

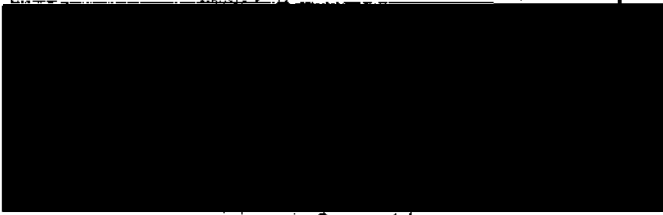

Comisiones de Comunitarios  
de la zona

ART. 110  
FRACC. V, VII  
LFTAIP

2017



356

0358

Tus movimientos del mes en forma de gráfica



Tienes derecho a la impresión de un estado de cuenta mensual gratis. Si requieres un estado de cuenta adicional, se cobrará una comisión.

Revise cuidadosamente éste Estado de Cuenta. En caso de inconformidad acuda a su Sucursal o comuníquese directamente con su ejecutivo de cuenta en un plazo de 90 días contados a partir de la emisión del estado de cuenta. Al no recibir comunicación dentro de dicho plazo la institución considera su conformidad y hará prueba a favor del banco.

Reclamaciones: El proceso de reclamaciones previsto en el artículo 23 de la ley para la transparencia y ordenamiento de los Servicios Financieros se describe en la cláusula 13 capítulo III, relativo a las cláusulas comunes a los contratos. Para seguir deberá dirigirse a la Unidad Especializada de Atención a Usuarios localizada en: Domicilio: Av. Insurgentes 3579 Col. Tlalpan La Joya Del. Tlalpan México D.F. CP 14000 teléfono: 01(55)17207272 y 01 800 8087272, correo electrónico: ueau@bancoazteca.com.mx

Página de Internet: www.bancoazteca.com.mx

El IPAB protege hasta 400,000 UDIs por persona y por institución.

Línea Azteca D.F. y área Metropolitana 01(55)5447 8810 y del interior 01 800 040 777

CONDUSEF Página de internet: www.condusef.gob.mx teléfono: 55-5349 0999

Depósitos únicamente en Plaza Origen

La leyenda no aplica para la cuentas Socio, el producto y subproducto de la cuenta se indican a continuación

13 GUARDADO 0014 GUARDADITO MICRONEGOCIO AZTECA

Banco Azteca S.A. Institución de Banca Múltiple R.F.C.: BAI0205236Y8 Régimen Fiscal. Régimen General de Personas Físicas  
Sucursal: AV FICC DE RIO FRIO 419 Interior. A 10, INDUSTRIAL DEL MORAL, IZTAPALAPA, DISTRITO FEDERAL.

Método de Pago: No Identificación

Pago en una sola exhibición

Unidad de Medida: Prestación de Servicios Financieros

No. de Serie del Certificado del CSD:

00001000000203313330

Fecha y Hora de emisión:

2014-11-12T15:09:02

No. de Serie del Certificado del SAT:

00001000000202865018

Lugar y Fecha de Expedición:

México D.F. 2015-01-26T11:59:23



TIMBRE DIGITAL

UUID="5C42634A-FEF0-4024-A25E-DCB67911431B" FechaTimbrado="2014-11-12T15:19:06"  
selloCFD="RidjXC+PSRVv4cWDDy1oezAM5G18j0jeoqhUtW4C1ZFBzB1PpKL3vFp4WtHwCZBoOmNmmwnt1xVZypY0dSOJ8kIF+w9crPjP31Z  
mhsc4axsS0T6zBZq8KVclxT0owfcngC+QhwDm3OKZj19bi+An7hm95G/UJTOVCBb6XdfmE=" noCertificadoSAT="00001000000202865018"  
selloSAT="Fj29jpfJiIIVJDmHGeonqrD82UxnZ0nxnMHPCZW+RUvF8WfCA00MvmzGMjTwdTSozeZnt6gpKYCoXCrQaTAdX9SJCnBeWOWes1ch  
aMpZwrCAzqNZTKKNVuEg2RGRBrwyQZlaxtHMFV04aA3uOAizYrluuStwkTaURfh1dclFHM="

SELLO DIGITAL

RidjXC+PSRVv4cWDDy1oezAM5G18j0jeoqhUtW4C1ZFBzB1PpKL3vFp4WtHwCZBoOmNmmwnt1xVZypY0dSOJ8kIF+w9crPjP31Zmhsc4axsS  
0T6zBZq8KVclxT0owfcngC+QhwDm3OKZj19bi+An7hm95G/UJTOVCBb6XdfmE="

**Este documento es una representación impresa de un Comprobante Fiscal Digital**

Estimado cliente si requiere su archivo xml favor de ingresar a www.bancoazteca.com e ingrese la siguiente referencia. 607793



ESTADO DE LA REPUBLICA  
PEREZOS NUMEROS,  
SECRETOS Y LA COMUNITA

[Redacted]

Fecha de Impresión: 26 [Redacted]

### Estado de Cuenta

#### Resumen Mensual de Movimientos de la Cuenta

[Redacted]

#### Total Depósitos del mes

[Redacted]

#### Total Retiros del mes

[Redacted]

358

0360

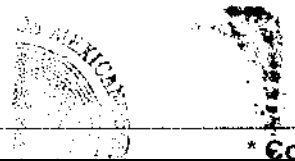

\* Comisiones que aplicaron en el mes

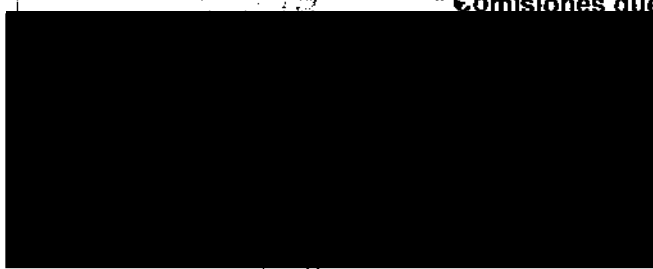

Investigación

ESTADOS UNIDOS MEXICANOS  
SECRETARÍA DE JUSTICIA Y FERIAZ  
ESTADO DE QUERÉTARO  
QUERÉTARO, QUERÉTARO

413

359  
0361

**Tus movimientos del mes en forma de gráfica**

|   |
|---|
| GAT(Ganancia Anual Total): 0.00% antes de impuestos |
| Tasa de Interés: 0.00% anual                        |
| Comisiones Cobradas: \$0.00                         |



Tienes derecho a la impresión de un estado de cuenta mensual gratis. Si requieres un estado de cuenta adicional, se cobrará una comisión.

Revise cuidadosamente éste Estado de Cuenta. En caso de inconformidad acuda a su Sucursal o comuníquese directamente con su ejecutivo de cuenta en un plazo de 90 días contados a partir de la emisión del estado de cuenta. Al no recibir comunicación dentro de dicho plazo la institución considera su conformidad y hará prueba a favor del banco.

Reclamaciones: El proceso de reclamaciones previsto en el artículo 23 de la ley para la transparencia y ordenamiento de los Servicios Financieros se describe en la cláusula 13 capítulo III, relativo a las cláusulas comunes a los contratos. Para seguir deberá dirigirse a la Unidad Especializada de Atención a Usuarios localizada en: Domicilio: Av. Insurgentes 3579 Col. Tlalpan La Joya Del. Tlalpan México D F CP 14000 teléfono 01(55)17207272 y 01 800 8087272, correo electrónico: ueau@bancoazteca.com.mx

Página de Internet: www.bancoazteca.com.mx  
El IPAB protege hasta 400,000 UDIS por persona y por institución.  
Línea Azteca D.F. y área Metropolitana 01(55)5447 8810 y del interior 01 800 040 777  
CONDUSEF Página de internet: www.condusef.gob.mx teléfono: 55-5349 0999  
Depósitos únicamente en Plaza Origen

La leyenda no aplica para la cuentas Socio, el producto y subproducto de la cuenta se indican a continuación.  
13 GUARDADO 0014 GUARDADITO MICRONEGOCIO AZTECA

Banco Azteca S.A. Institución de Banca Múltiple R.F.C.: BAI0205236Y8 Régimen Fiscal: Régimen General de Personas Físicas  
Sucursal: AV FCC DE RIO FRIO 419 Interior.A 10, INDUSTRIAL DEL MORAL, IZTAPALAPA: DISTRITO FEDERAL

Método de Pago: No Identificado  
Pago en una sola exhibición  
Unidad de Medida: Prestación de Servicios Financieros  
No. de Serie del Certificado del CSD:  
00001000000203313330  
Fecha y Hora de emisión:  
2014-11-12T15:09:20  
No. de Serie del Certificado del SAT:  
00001000000202865018  
Lugar y Fecha de Expedición:  
México D F 2015-01-26T11:59:30



TIMBRE DIGITAL  
UUID="A5D420F5-08FB-4AB7-8C25-2FC603E8352A" FechaTimbrado="2014-11-12T15:19:24"  
selloCFD="XRCUXyVR1mHrmDb4C23B/RuJFR70K1njMV9iOeriApPETIMDodzLjwkr6IF7mqPEZKEiN8qvdjgqp5NCCpFZSepn9/ryWnsJev4Eso1+q0/tcCibbRP00IP7YYWQN+k3XIRgqZfAczPZlzeBXIG6wjOCOV4ISsjEPnI4Q0wNFq0=" noCertificadoSAT="00001000000202865018"  
selloSAT="Cr5nmlwFLWjHVKgVQFwq+gNBbrSMPiAI6SZcbONDfATlzGLC4RY1JyrG0ZVwQY7qfNxFPZ058LmrRjDXyTU7CsEHNqzb4uQyyuIT?N18Mvpwsn5C126U8+kfMewE+LRdiQHnkstjZvEBEm9xu6ukGNb0369HwOFVlqJH9SDc="

SELLO DIGITAL  
XRCUXyVR1mHrmDb4C23B/RuJFR70K1njMV9iOeriApPETIMDodzLjwkr6IF7mqPEZKEiN8qvdjgqp5NCCpFZSepn9/ryWnsJev4Eso1+q0/tcCibbRP00IP7YYWQN+k3XIRgqZfAczPZlzeBXIG6wjOCOV4ISsjEPnI4Q0wNFq0=

**Este documento es una representación impresa de un Comprobante Fiscal Digital**  
Estimado cliente si requiere su archivo xml favor de ingresar a [www.bancoazteca.com](http://www.bancoazteca.com) e ingrese la siguiente referencia: 607795

ART. 110  
FRACC. V,VII  
LFTAIP  
MOTIVACIÓN 1

ART. 113  
FRACC I LFTAIP  
MOTIVACION 2

360  
0362



LA SEPÚSCA  
SISTEMAS  
SERVICIOS

No. Cliente:  
No. Cuenta:  
Producto:  
Cuenta CLABE:  
RFC:  
Dirección:



Fecha de Impresión:



### Estado de Cuenta

#### Resumen Mensual de Movimientos de la Cuenta

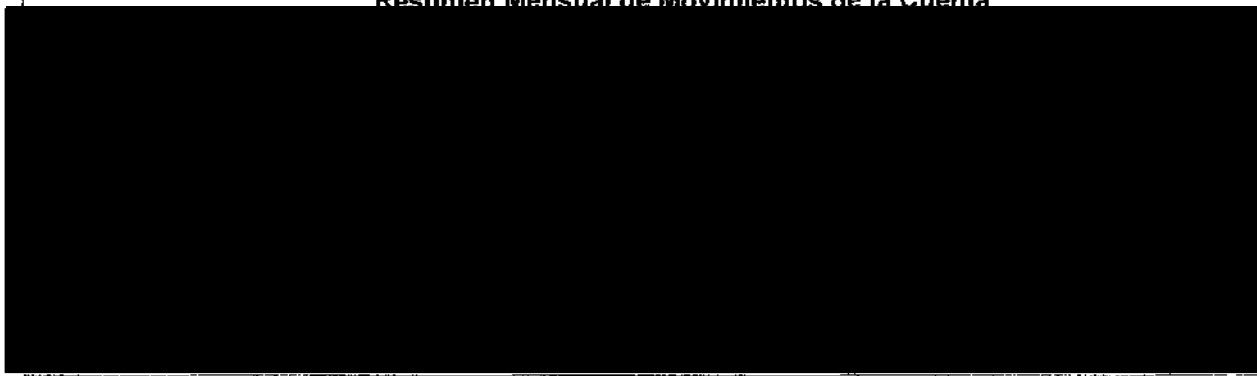

#### Total Depósitos del mes

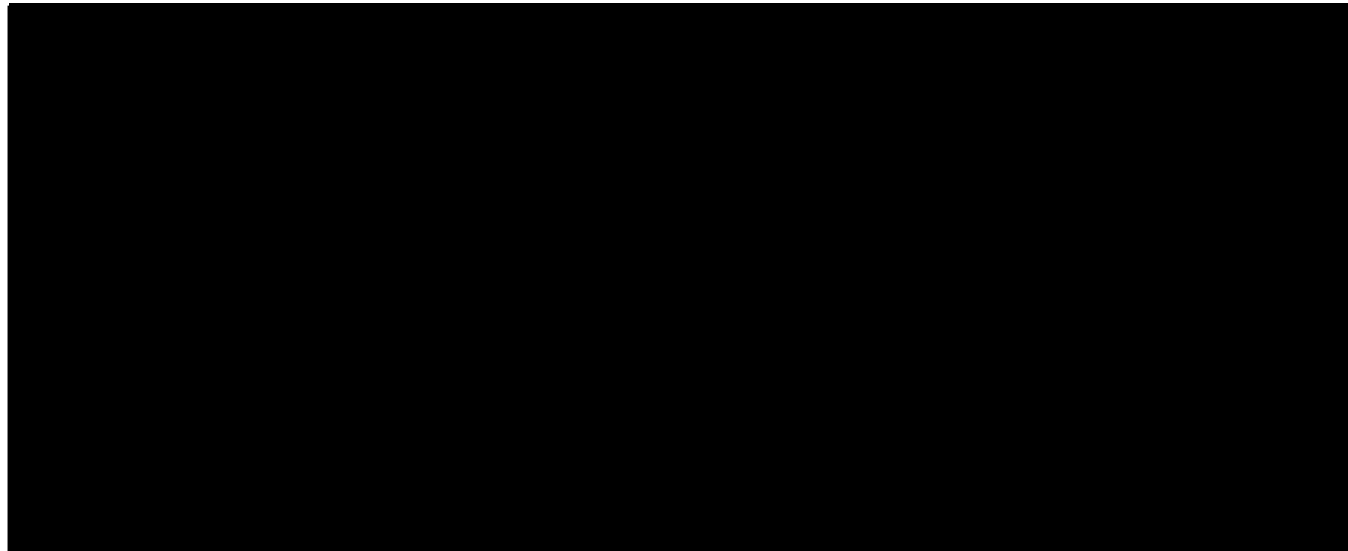

#### Total Retiros del mes

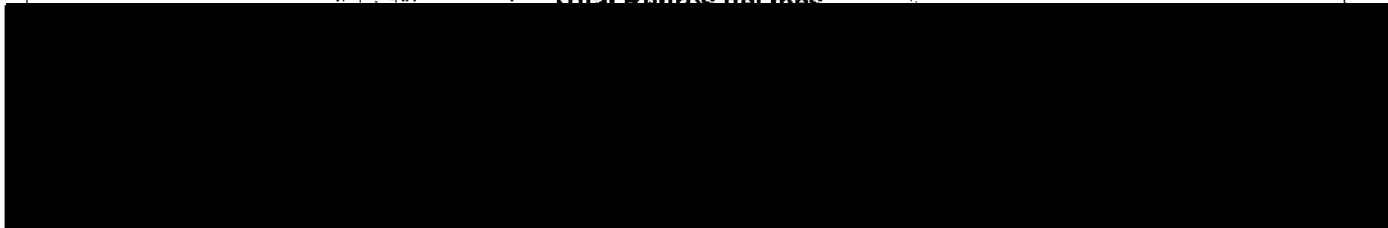



**\* Comisiones que aplicaron en el mes**

Comisiones Cobradas:

IVA Comisiones:

**Total Comisiones Cobradas:**

\*Todas las comisiones son más

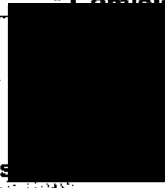

SECRETARÍA DE FINANZAS Y CREDITO PÚBLICO

361

362

0364

Tus movimientos del mes en forma de gráfica

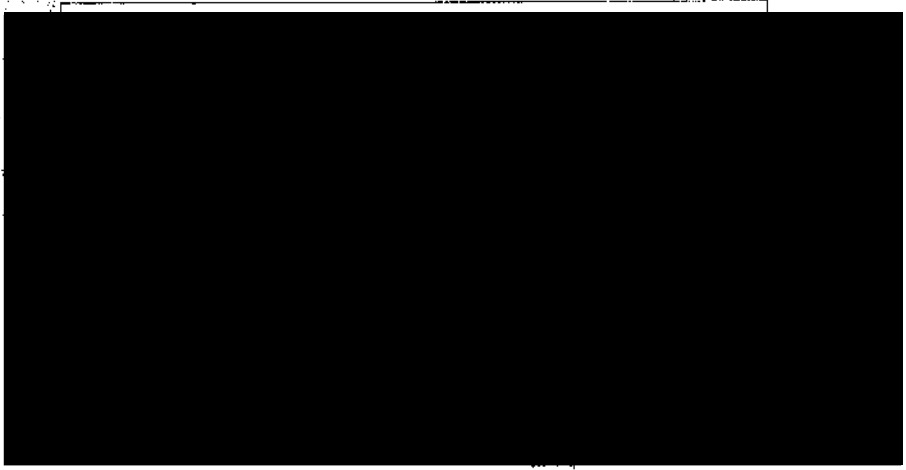

Tienes derecho a la impresión de un estado de cuenta mensual gratis. Si requieres un estado de cuenta adicional, se cobrará una comisión.

Revise cuidadosamente éste Estado de Cuenta. En caso de inconformidad acuda a su Sucursal o comuníquese directamente con su ejecutivo de cuenta en un plazo de 90 días contados a partir de la emisión del estado de cuenta. Al no recibir comunicación dentro de dicho plazo la institución considera su conformidad y hará prueba a favor del banco.

Reclamaciones: El proceso de reclamaciones previsto en el artículo 23 de la ley para la transparencia y ordenamiento de los Servicios Financieros se describe en la cláusula 13 capítulo III, relativo a las cláusulas comunes a los contratos. Para seguir deberá dirigirse a la Unidad Especializada de Atención a Usuarios localizada en: Domicilio; Av. Insurgentes 3579 Col. Tlalpan La Joya Del. Tlalpan México D.F. CP 14000 teléfono 01(55)17207272 y 01 800 8087272. correo electrónico: ueau@bancoazteca.com.mx

Página de Internet: www.bancoazteca.com.mx
El IPAB protege hasta 400.000 UDIS por persona y por institución.
Línea Azteca D.F. y área Metropolitana 01(55)5447 8810 y del interior 01 800 040 777
CONDUSEF Página de internet: www.condusef.gob.mx teléfono. 55-5349 0999
Depósitos únicamente en Plaza Origen

La leyenda no aplica para la cuentas Socio, el producto y subproducto de la cuenta se indican a continuación.
13 GUARDADO 0014 GUARDADITO MICRONEGOCIO AZTECA

Banco Azteca S.A Institución de Banca Múltiple R.F.C.: BAI0205236Y8 Régimen Fiscal: Régimen General de Personas Físicas
Sucursal: AV FFCC DE RIO FRIO 419 Interior.A 10, INDUSTRIAL DEL MORAL, IZTAPALAPA, DISTRITO FEDERAL

Método de Pago: No Identificado
Pago en una sola exhibición
Unidad de Medida: Prestación de Servicios Financieros
No. de Serie del Certificado del CSD:
00001000000203313330
Fecha y Hora de emisión:
2014-11-12T15:09:36
No. de Serie del Certificado del SAT:
00001000000202865018
Lugar y Fecha de Expedición:
México D.F. 2015-01-26T11:59:39



TIMBRE DIGITAL
UUID="40B3A5E7-9077-4578-B65D-FB23AB4E03E4" FechaTimbrado="2014-11-12T15:19:40"
selloCFD="AKtMjmwJRiY8JZlhOvkc1NX3E6tG5RUTSko8NQG9boybx5vtFuYj4dhcTaCeBm+9mj574K2Ciqh5iSmAuF/AzYRDmoVucYd6PQcMbH
W8j4BSXUcvVezw8Rlrytj/2avYznezzjliCgu8hlc0XoPAJrIW/6IR8HduciGS+tnK/+Js=" noCertificadoSAT="00001000000202865018"
selloSAT="FHx1fCIRKn6JpBzG7pPlk5vxxvHvgK7jlyjvRPivXwsV28BQEab2MmvgD8laMD2PtXNsZmQUTJqctCvlOzHNm5VUOGaBsj4MufkhBJ4v
O3kyBcEbmwgaYJhy3lwLW22DS07LjFEL4LxDDKFXU/xYnUh/8Ss/btz1RZoW/gK5GM="

SELLO DIGITAL
AKtMjmwJRiY8JZlhOvkc1NX3E6tG5RUTSko8NQG9boybx5vtFuYj4dhcTaCeBm+9mj574K2Ciqh5iSmAuF/AzYRDmoVucYd6PQcMbHW8j4BSXU
cvVezw8Rlrytj/2avYznezzjliCgu8hlc0XoPAJrIW/6IR8HduciGS+tnK/+Js=

Este documento es una representación impresa de un Comprobante Fiscal Digital
Estimado cliente si requiere su archivo xml favor de ingresar a www.bancoazteca.com e ingrese la siguiente referencia: 607796

ART.110
FRACC. V,VII
LFTAIP
MOTIVACIÓN 1

ART. 113
FRACC I LFTAIP
MOTIVACION 2

363

0365



INSTITUCIÓN  
FINANCIERA,  
S.A. DE CV  
Banco Azteca  
S.A. de C.V.  
Banco

No. Cliente:  
No. Cuenta:  
Producto:  
Cuenta CLABE:  
RFC:  
Dirección:



Fecha de Impresión:



### Estado de Cuenta

#### Resumen Mensual de Movimientos de la Cuenta

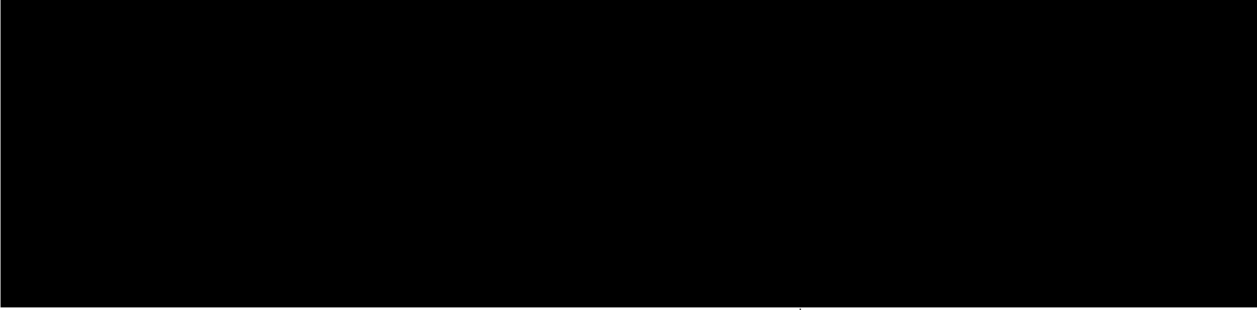

#### Total Depósitos del mes

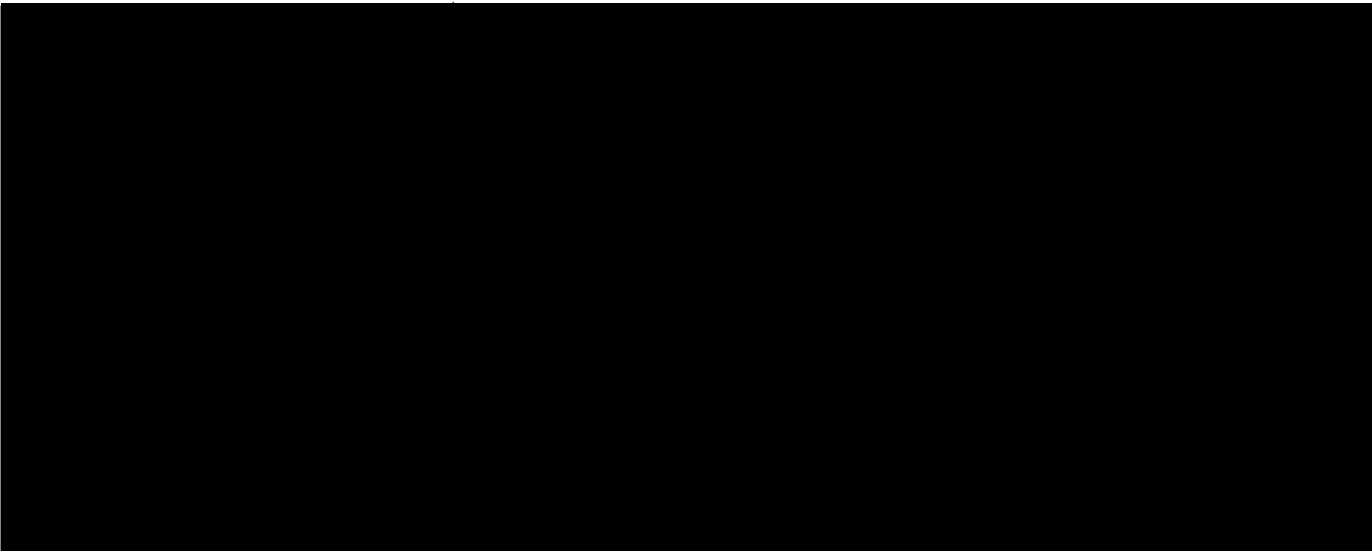

#### Total Retiros del mes



363



364  
0366

**\* Comisiones que aplicaron en el mes**

Comisiones Cobradas: [REDACTED]  
IVA Comisiones: [REDACTED]  
**Total Comisiones Cobrada** [REDACTED]

**\*Todas las comisiones son más IVA**

[REDACTED]

**Tus movimientos del mes en forma de gráfica**

|   |
|---|
| GAT(Ganancia Anual Total): 0.00% antes de impuestos |
| Tasa de Interés: 0.00% anual                        |
| Comisiones Cobradas: \$0.00                         |



Tienes derecho a la impresión de un estado de cuenta mensual gratis. Si requieres un estado de cuenta adicional, se cobrará una comisión.

Revise cuidadosamente éste Estado de Cuenta. En caso de inconformidad acuda a su Sucursal o comuníquese directamente con su ejecutivo de cuenta en un plazo de 90 días contados a partir de la emisión del estado de cuenta. Al no recibir comunicación dentro de dicho plazo la institución considera su conformidad y hará prueba a favor del banco.

Reclamaciones: El proceso de reclamaciones previsto en el artículo 23 de la ley para la transparencia y ordenamiento de los Servicios Financieros se describe en la cláusula 13 capítulo III, relativo a las cláusulas comunes a los contratos. Para seguir deberá dirigirse a la Unidad Especializada de Atención a Usuarios localizada en: Domicilio; Av. Insurgentes 3579 Col. Tlalpan La Joya Del. Tlalpan México D.F. CP 14000 teléfono 01(55)17207272 y 01 800 8087272, correo electrónico: ueau@bancoazteca.com.mx

Página de Internet: www.bancoazteca.com.mx

El IPAB protege hasta 400,000 UDIS por persona y por institución

Línea Azteca D.F. y área Metropolitana 01(55)5447 8810 y del interior 01 800 040 777

CONDUSEF Página de internet: www.condusef.gob.mx teléfono: 55-5349 0999

Depósitos únicamente en Plaza Origen

La leyenda no aplica para la cuentas Socio, el producto y subproducto de la cuenta se indican a continuación

13 GUARDADO 0014 GUARDADITO MICRONEGOCIO AZTECA

Banco Azteca S.A. Institución de Banca Múltiple R.F.C.: BAI0205236Y8 Régimen Fiscal: Régimen General de Personas Físicas  
Sucursal: AV FFCC DE RIO FRIO 419 Interior.A 10, INDUSTRIAL DEL MORAL, IZTAPALAPA DISTRITO FEDERAL

Método de Pago No Identificado

Pago en una sola exhibición

Unidad de Medida: Prestación de Servicios Financieros

No. de Serie del Certificado del CSD:

00001000000203313330

Fecha y Hora de emisión:

2014-11-12T15:09:55

No. de Serie del Certificado del SAT:

00001000000202865018

Lugar y Fecha de Expedición:

México D.F. 2015-01-26T11:59:47



**TIMBRE DIGITAL**

UUID="4209E1D1-F627-4E05-AF6F-4F183B390E98" FechaTimbrado="2014-11-12T15:19:59"

selloCFD="LpAe64rgsVOQO9AeL4RwVRgla0Acovx635G1wJqhV1d5FBkuosmdhyoPhBQTRW7KgLSQsS7vNxdWAMEIEMtUq1NDmyFbsGwS.Jf

NMFtuTzPwAjPYN0US+awLg4vKC1wFfRmNoD5cgvN3GTbml7qUcPYAJRv9UMLPXV63FhZm0cy4="

noCertificadoSAT="00001000000202865018"

selloSAT="lQtpy;TzJMVoq+epHst4Ru7pOXsMT2DBhAEgRCha6EXEgZ/NcR/E2vmuHxU3V+smu4XIOXTvJ2skCuRYKlYdeqb9er9zm9W7oZt5x1a7

Lzmcj3aBGKf+Wo3NQJXXnxBRldjXBqyGJ1tL30a3cBg2iBRRbnnl9KaKDHxGrukbZQw="

**SELLO DIGITAL**

LpAe64rgsVOQO9AeL4RwVRgla0Acovx635G1wJqhV1d5FBkuosmdhyoPhBQTRW7KgLSQsS7vNxdWAMEIEMtUq1NDmyFbsGwS.JfNMFtuTzPw

AjPYN0US+awLg4vKC1wFfRmNoD5cgvN3GTbml7qUcPYAJRv9UMLPXV63FhZm0cy4="

**Este documento es una representación impresa de un Comprobante Fiscal Digital**

Estimado cliente si requiere su archivo xml favor de ingresar a www.bancoazteca.com e ingrese la siguiente referencia: 607797



367

0369

**\* Comisiones que aplicaron en el mes**

Comisiones Cobradas:

IVA Comisiones:

**Total Comisiones Cobradas:**

**\*Todas las comisiones son más IVA**

**Tus movimientos del mes en forma de gráfica**

|   |
|---|
| GAT(Ganancia Anual Total): 0.00% antes de impuestos |
| Tasa de Interés: 0.00% anual                        |
| Comisiones Cobradas: \$0.00                         |

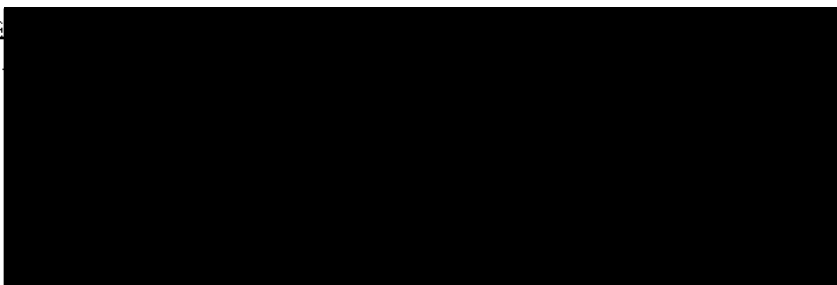

Tienes derecho a la impresión de un estado de cuenta mensual gratis. Si requieres un estado de cuenta adicional, se cobrará una comisión.

Revise cuidadosamente éste Estado de Cuenta. En caso de inconformidad acuda a su Sucursal o comuníquese directamente con su ejecutivo de cuenta en un plazo de 90 días contados a partir de la emisión del estado de cuenta. Al no recibir comunicación dentro de dicho plazo la institución considera su conformidad y hará prueba a favor del banco.

Reclamaciones: El proceso de reclamaciones previsto en el artículo 23 de la ley para la transparencia y ordenamiento de los Servicios Financieros se describe en la cláusula 13 capítulo III, relativo a las cláusulas comunes a los contratos. Para seguir deberá dirigirse a la Unidad Especializada de Atención a Usuarios localizada en: Domicilio: Av. Insurgentes 3579 Col. Tlalpan La Joya Del Tlalpan México D.F. CP 14000 teléfono 01(55)17207272 y 01 800 8087272, correo electrónico: ueau@bancoazteca.com.mx

Página de Internet: www.bancoazteca.com.mx

El IPAB protege hasta 400,000 UDIS por persona y por institución.

Línea Azteca D.F. y área Metropolitana 01(55)5447 8810 y del interior 01 800 040 777

CONDUSEF Página de internet: www.condusef.gob.mx teléfono: 55-5349 0999

Depósitos únicamente en Plaza Origen

La leyenda no aplica para la cuentas Socio, el producto y subproducto de la cuenta se indican a continuación

13 GUARDADO 0014 GUARDADITO MICRONEGOCIO AZTECA

Banco Azteca S.A Institución de Banca Múltiple R.F.C.: BAI0205236Y8 Régimen Fiscal: Régimen General de Personas Físicas  
Sucursal: AV FFCC DE RIO FRIO 419 Interior.A 10, INDUSTRIAL DEL MORAL, IZTAPALAPA, DISTRITO FEDERAL

Método de Pago No Identificado

Pago en una sola exhibición

Unidad de Medida: Prestación de Servicios Financieros

No. de Serie del Certificado del CSD:

00001000000203313330

Fecha y Hora de emisión:

2014-11-12T15:10:14

No. de Serie del Certificado del SAT:

00001000000202865018

Lugar y Fecha de Expedición:

México D.F. 2015-01-26T11:59:54



**TIMBRE DIGITAL**

UUID="319B5625-CAD7-4DFF-9E5A-F8C5CFF688DA" FechaTimbrado="2014-11-12T15:20:18"  
selloCFD="ObmQP6LZ9B1ySTq5+/OYWzHQa0X1cMxVP7A81Y1dGwFmbXzuenQIJ7ipuvis5GQ9/FuJhEJYqWSxCnMZmYNMti3/JAroCyuzqyhYlhCOfe+wYSGEJU96x+ADJS1AP9faDhj0HywbiGdNozCCdLcYwMr1/BJEVBV7oHKfngFXU=" noCertificadoSAT="00001000000202865018"  
selloSAT="1CrWf0WMyjdoMRNP87xisBpmAapQEsrcGk10PvPakQsgA9B+CEESiQAUvqqv3/B++21QteGRkmXYeuWfrPAI+yfKHjDVF+CnUJ7OB0fHpAroKsBRLvLVbwTt8uOyAXM7HbIQ+q2MsD9dDoTYLd+y3A9UTimRBCiLoVG4DWAqo="

**SELLO DIGITAL**

ObmQP6LZ9B1ySTq5+/OYWzHQa0X1cMxVP7A81Y1dGwFmbXzuenQIJ7ipuvis5GQ9/FuJhEJYqWSxCnMZmYNMti3/JAroCyuzqyhYlhCOfe+wYSGEJU96x+ADJS1AP9faDhj0HywbiGdNozCCdLcYwMr1/BJEVBV7oHKfngFXU=

**Este documento es una representación impresa de un Comprobante Fiscal Digital**

Estimado cliente si requiere su archivo xml favor de ingresar a www.bancoazteca.com e ingrese la siguiente referencia: 607798

369

0371

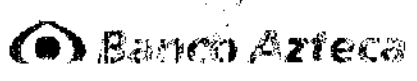

ESTADOS UNIDOS MEXICANOS  
SECRETARÍA DE ECONOMÍA  
Subsecretaría de Hacienda y Crédito Público  
Banco Azteca, S.A. de C.V.  
Banco de México

No. Cliente:  
No. Cuenta:  
Producto:  
Cuenta CLABE:  
RFC:  
Dirección:



Fecha de Impresión: [Redacted]

### Estado de Cuenta

#### Resumen Mensual de Movimientos de la Cuenta

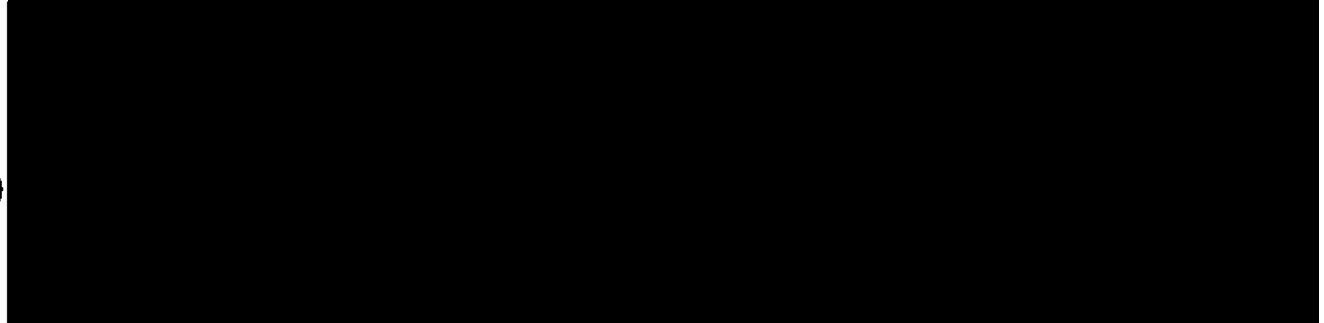

#### Total Depósitos del mes

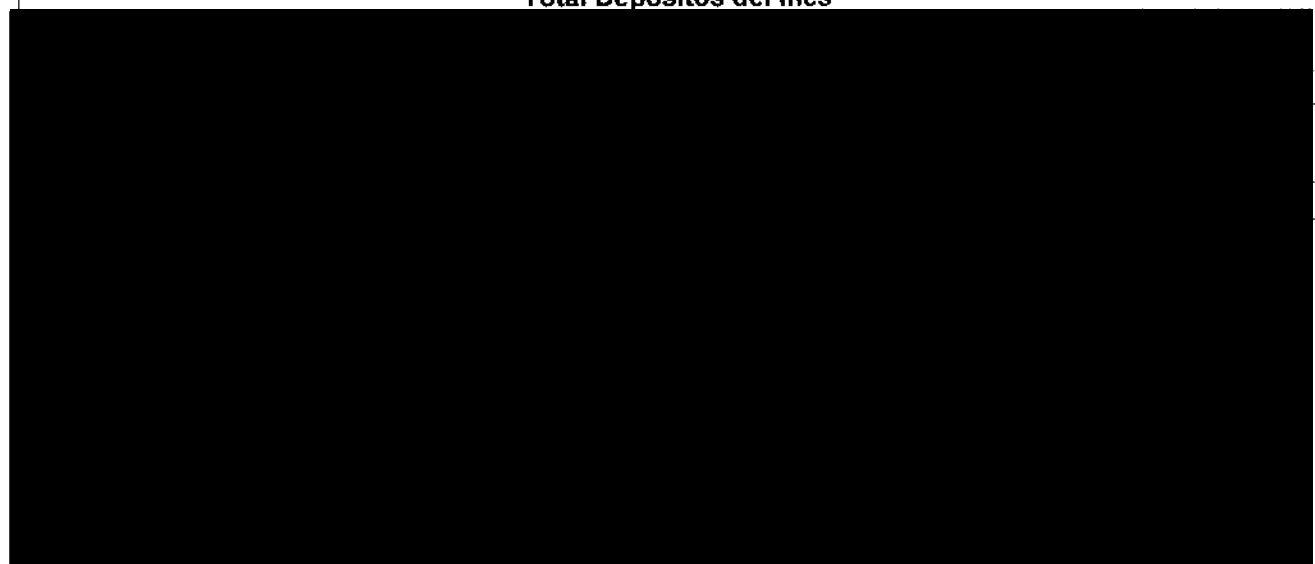

#### Total Retiros del mes

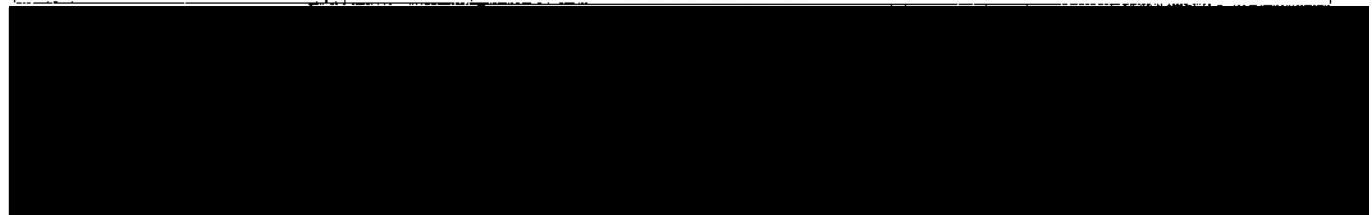

370  
0372

**\* Comisiones que aplicaron en el mes**

Comisiones Cobradas: [REDACTED]  
IVA Comisiones: [REDACTED]  
Total Comisiones Cobradas: [REDACTED]

**\*Todas las comisiones son más IVA**

Responde a la Comandante  
[REDACTED]

371  
0373

**Tus movimientos del mes en forma de gráfica**

|   |
|---|
| GAT(Garancia Anual Total): 0.00% antes de impuestos |
| Tasa de Interés: 0.00% anual                        |
| Comisiones Cobradas: \$0.00                         |

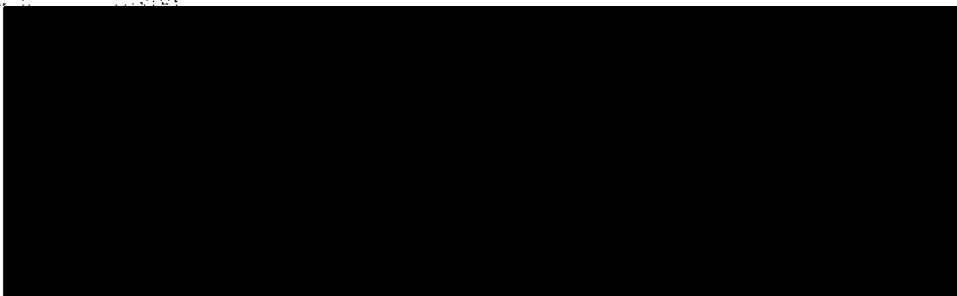

Tienes derecho a la impresión de un estado de cuenta mensual gratis. Si requieres un estado de cuenta adicional, se cobrará una comisión.

Revise cuidadosamente éste Estado de Cuenta. En caso de inconformidad acuda a su Sucursal o comuníquese directamente con su ejecutivo de cuenta en un plazo de 90 días contados a partir de la emisión del estado de cuenta. Al no recibir comunicación dentro de dicho plazo la institución considera su conformidad y hará prueba a favor del banco.

Reclamaciones: El proceso de reclamaciones previsto en el artículo 23 de la ley para la transparencia y ordenamiento de los Servicios Financieros se describe en la cláusula 13 capítulo III, relativo a las cláusulas comunes a los contratos. Para seguir deberá dirigirse a la Unidad Especializada de Atención a Usuarios localizada en: Domicilio: Av. Insurgentes 3579 Col. Tlalpan La Joya Del. Tlalpan México D.F. CP 14000 teléfono: 01(55)17207272 y 01 800 8087272, correo electrónico: ueau@bancoazteca.com.mx

Página de Internet: www.bancoazteca.com.mx

El IPAB protege hasta 400,000 UDIS por persona y por institución.

Línea Azteca D.F. y área Metropolitana 01(55)5447 8810 y del interior 01 800 040 777

CONDUSEF Página de internet: www.condusef.gob.mx teléfono: 55-5349 0999

Depósitos únicamente en Plaza Origen

La leyenda no aplica para la cuentas Socio, el producto y subproducto de la cuenta se indican a continuación.

13 GUARDADO 0014 GUARDADITO MICRONEGOCIO AZTECA

Banco Azteca S.A. Institución de Banca Múltiple R.F.C.: BAI0205236Y8 Régimen Fiscal: Régimen General de Personas Físicas  
Sucursal: AV FFCC DE RIO FRIO 419 Interior.A 10, INDUSTRIAL DEL MORAL, IZTAPALAPA: DISTRITO FEDERAL

Método de Pago: No Identificado

Pago en una sola exhibición

Unidad de Medida: Prestación de Servicios Financieros

No. de Serie del Certificado del CSD:

00001000000203313330

Fecha y Hora de emisión:

2014-11-12T15:10:37

No. de Serie del Certificado del SAT:

00001000000202865018

Lugar y Fecha de Expedición:

México D.F. 2015-01-26T12:00:03



**TIMBRE DIGITAL**

UUID="93FDFD1C-4367-46A4-AC18-DE179947176D" FechaTimbrado="2014-11-12T15:20:41"  
selloCFD="CQB69FwwtKYNH11YONWkNIM3WdvyLkkS1fUOSsamdRfTqjfxptrXAPxXzboO7MYopbinfvNRch9MVB2oTBmCnRcHPbWEEb+/M8Nwif972pJX00h91tqvrtI3VmnfcCWnNL9GzVwzzI0B0UGCRJS3UTAU25o2zVZwea4mkqVHZ4=" noCertificadoSAT="00001000000202865018"  
selloSAT="cd1RXsg9qeLc7GK73DFj7KAZ+eziW8vKPYKkuy/8D85fVan8r7f7b1mUckBM5OC2cAiVdGwA82npcegcY3YIqwHtSizdThe1qgCta6uGldZK7u/HyKs1E:77P6B3sHI.+IDMfXeO4KkLJ8k9WNQE80TDIPpPnjFsVv76q8fio="

**SELLO DIGITAL**

CQB69FwwtKYNH11YONWkNIM3WdvyLkkS1fUOSsamdRfTqjfxptrXAPxXzboO7MYopbinfvNRch9MVB2oTBmCnRcHPbWEEb+/M8Nwif972pJX00h91tqvrtI3VmnfcCWnNL9GzVwzzI0B0UGCRJS3UTAU25o2zVZwea4mkqVHZ4="

**Este documento es una representación impresa de un Comprobante Fiscal Digital**

Estimado cliente si requiere su archivo xml favor de ingresar a www.bancoazteca.com e ingrese la siguiente referencia: 607800



372

0374



SE  
de  
y  
de

No. Cliente:  
No. Cuenta:  
Producto:  
Cuenta CLABE:  
RFC:  
Dirección:

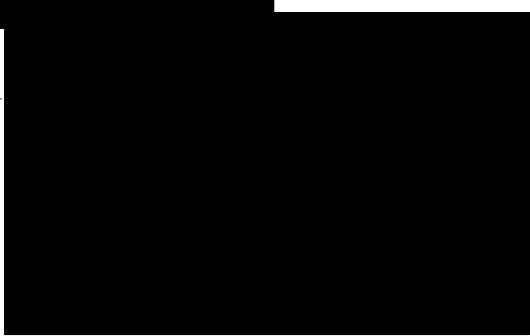

Fecha de Impresión:

**Estado de Cuenta**

**Resumen Mensual de Movimientos de la Cuenta**



**Total Depósitos del mes**



**Total Retiros del mes**



372

373

0375

**\* Comisiones que aplicaron en el mes**

Comisiones Cobradas:

IVA Comisiones:

**Total Comisiones Cobradas:**

**\*Todas las comisiones son más IVA.**

IVA 12%

**Tus movimientos del mes en forma de gráfica**

|   |
|---|
| GAT(Ganancia Anual Total): 0.00% antes de impuestos |
| Tasa de Interés: 0.00% anual                        |
| Comisiones Cobradas: \$0.00                         |



Tienes derecho a la impresión de un estado de cuenta mensual gratis. Si requieres un estado de cuenta adicional, se cobrará una comisión.

Revise cuidadosamente éste Estado de Cuenta. En caso de inconformidad acuda a su Sucursal o comuníquese directamente con su ejecutivo de cuenta en un plazo de 90 días contados a partir de la emisión del estado de cuenta. Al no recibir comunicación dentro de dicho plazo la institución considera su conformidad y hará prueba a favor del banco.

Reclamaciones. El proceso de reclamaciones previsto en el artículo 23 de la ley para la transparencia y ordenamiento de los Servicios Financieros se describe en la cláusula 13 capítulo III, relativo a las cláusulas comunes a los contratos. Para seguir deberá dirigirse a la Unidad Especializada de Atención a Usuarios localizada en: Domicilio: Av. Insurgentes 3579 Col. Tlalpan La Joya Del Tlalpan México D F CP 14000 teléfono 01(55)17207272 y 01 800 8087272. correo electrónico: ueau@bancoazteca.com.mx

Página de Internet: www.bancoazteca.com.mx  
El IPAB protege hasta 400.000 UDIS por persona y por institución.  
Línea Azteca D.F. y área Metropolitana 01(55)5447 8810 y del interior 01 800 040 777  
CONDUSEF Página de internet: www.condusef.gob.mx teléfono: 55-5349 0999  
Depósitos únicamente en Plaza Origen

La leyenda no aplica para la cuentas Socio, el producto y subproducto de la cuenta se indican a continuación.  
13 GUARDADO 0014 GUARDADITO MICRONEGOCIO AZTECA

Banco Azteca S.A Institución de Banca Múltiple R.F.C.: BAI0205236Y8 Régimen Fiscal: Régimen General de Personas Físicas  
Sucursal. AV FFCC DE RIO FRIO 419 interior.A 10, INDUSTRIAL DEL MORAL, IZTAPALAPA: DISTRITO FEDERAL

Método de Pago: No Identificado  
Pago en una sola exhibición  
Unidad de Medida: Prestación de Servicios Financieros  
No. de Serie del Certificado del CSD:  
00001000000203313330  
Fecha y Hora de emisión:  
2014-11-12T15:11:00  
No. de Serie del Certificado del SAT:  
00001000000202865018  
Lugar y Fecha de Expedición:  
México D.F. 2015-01-26T12:00:10



**TIMBRE DIGITAL**  
UUID="615CA326-7C76-4900-B087-22FC54486DF2" FechaTimbrado="2014-11-12T15:21:04"  
selloCFD="SPMOFAkZE42p+Hy4cuc1L/FcJxoLOu3CBX5abdYpmmUsxFajDovfMQZRVR5ewS6m9d4lkHEpbLcEVT+zNKw6+LISrTqd9ZmhKjxLduCYUDnE+rowlyNVWe9dtzMK0iI/hfrd9UHxUunRRyEiYJzb1ynTb2okwfwq6Az56dZsUqM=" noCertificadoSAT="00001000000202865018"  
selloSAT="dia4PSCObi5vPRGxBTdeDFNVP/KcrvryxOW53CSppYAUNTWebaEu6AhWGHG4ne0Qkl3KMGggjIDjLLS8fpev2aUKEkk771NP7y105HiQEm25kpAWjTWgr3eSSavVkfTJ5iCeMJ8NHd6UJ0wJZ7VVVpUeUqKWTdQ/778n36INw="

**SELLO DIGITAL**  
SPMOFAkZE42p+Hy4cuc1L/FcJxoLOu3CBX5abdYpmmUsxFajDovfMQZRVR5ewS6m9d4lkHEpbLcEVT+zNKw6+LISrTqd9ZmhKjxLduCYUDnE+rowlyNVWe9dtzMK0iI/hfrd9UHxUunRRyEiYJzb1ynTb2okwfwq6Az56dZsUqM=

**Este documento es una representación impresa de un Comprobante Fiscal Digital**  
Estimado cliente si requiere su archivo xml favor de ingresar a www.bancoazteca.com e ingrese la siguiente referencia: 607803

375

0377



TEL: 01800 700 0000  
Banco Azteca, S.A. de C.V.  
Calle de las Américas 1000  
México, D.F. 06702

No. Cliente: [Redacted]  
No. Cuenta: [Redacted]  
Producto: [Redacted]  
Cuenta CLABE: [Redacted]

Fecha de Impresión: [Redacted]

### Estado de Cuenta

#### Resumen Mensual de Movimientos de la Cuenta

[Redacted Table Content]

#### Total Depósitos del mes

[Redacted Table Content]

#### Total Retiros del mes

[Redacted Table Content]

376

0378

\* Comisiones que aplicaron en el mes

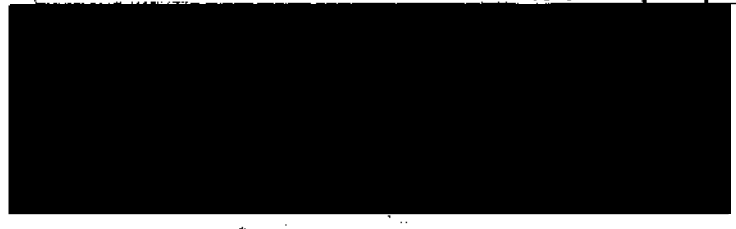

SECRETARIA  
DE ECONOMIA  
Y FINANZAS  
ESTADOS UNIDOS MEXICANOS

377

0379

Tus movimientos del mes en forma de gráfica



Tienes derecho a la impresión de un estado de cuenta mensual gratis. Si requieres un estado de cuenta adicional, se cobrará una comisión.

Revise cuidadosamente éste Estado de Cuenta. En caso de inconformidad acuda a su Sucursal o comuníquese directamente con su ejecutivo de cuenta en un plazo de 90 días contados a partir de la emisión del estado de cuenta. Al no recibir comunicación dentro de dicho plazo la institución considera su conformidad y hará prueba a favor del banco.

Reclamaciones: El proceso de reclamaciones previsto en el artículo 23 de la ley para la transparencia y ordenamiento de los Servicios Financieros se describe en la cláusula 13 capítulo III, relativo a las cláusulas comunes a los contratos. Para seguir deberá dirigirse a la Unidad Especializada de Atención a Usuarios localizada en: Domicilio, Av. Insurgentes 3579 Col. Tlalpan La Joya Del. Tlalpan México D.F. CP 14000 teléfono 01(55)17207272 y 01 800 8087272, correo electrónico: ueau@bancoazteca.com.mx

Página de Internet: www.bancoazteca.com.mx
El IPAB protege hasta 400,000 UDIS por persona y por institución.
Línea Azteca D.F. y área Metropolitana 01(55)5447 8810 y del interior 01 800 040 777
CONDUSEF Página de internet: www.condusef.gob.mx teléfono: 55-5349 0999
Depósitos únicamente en Plaza Origen

La leyenda no aplica para la cuentas Socio, el producto y subproducto de la cuenta se indican a continuación.
13 GUARDADO 0014 GUARDADITO MICRONEGOCIO AZTECA

Banco Azteca S.A. Institución de Banca Múltiple R.F.C.: BAI0205236Y8 Régimen Fiscal: Régimen General de Personas Físicas
Sucursal: AV FFCC DE RIO FRIO 419 Interior.A 10, INDUSTRIAL DEL MORAL, IZTAPALAPA: DISTRITO FEDERAL

Método de Pago: No Identificado
Pago en una sola exhibición
Unidad de Medida: Prestación de Servicios Financieros
No. de Serie del Certificado del CSD: 00001000000203313330
Fecha y Hora de emisión: 2014-11-12T15:11:17
No. de Serie del Certificado del SAT: 00001000000202865018
Lugar y Fecha de Expedición: México D.F. 2015-01-26T12:00:18



TIMBRE DIGITAL
UUID="323189AD-18ED-47E0-BF6C-DB1F9EA37233" FechaTimbrado="2014-11-12T15:21:21"
selloCFD="UqOW2GJh5RbGrD1BivbkdbmazzNJ57V4hsLjw/H2y5+9dFdHO2sD21Cuc7ogF7ej2J1TrYjmk+AYaB3Yo3JqUIRa3H+4hWgUoRymbSh1XCBIqh7vPacUozYKknkLIPH5b6x6LT9MrQpI86aHIY6CneBkjHUdQhDLOaLTIKAI=" noCertificadoSAT="00001000000202865018"
selloSAT="oRUfsPzvKR2nFEKxXE4julgBogCKQ0F+SfjqQWQztzWSwavVaDZA7nbF6/MaiVJKSw+oMBDWNz2GnIN63skLu5YunUOr0OoXrk+0q n+M8QwQPdci06oKS4n7V9//qCPhSz+mJKYcynG51zs7vK52/Vc0PW4XnREhB15syKsRqM="

SELLO DIGITAL
UqOW2GJh5RbGrD1BivbkdbmazzNJ57V4hsLjw/H2y5+9dFdHO2sD21Cuc7ogF7ej2J1TrYjmk+AYaB3Yo3JqUIRa3H+4hWgUoRymbSh1XCBIqh7vPacUozYKknkLIPH5b6x6LT9MrQpI86aHIY6CneBkjHUdQhDLOaLTIKAI=

Este documento es una representación impresa de un Comprobante Fiscal Digital

Estimado cliente si requiere su archivo xml favor de ingresar a www.bancoazteca.com e ingrese la siguiente referencia: 607804

ART.110
FRACC. V,VII
LFTAIP
MOTIVACIÓN 1

ART. 113
FRACC I LFTAIP
MOTIVACION 2

378

0380



ESTADO DE CUENTA  
Cuenta de Ahorros  
Cuenta de Cheques  
Cuenta de Débito

No. Cliente:  
No. Cuenta:  
Producto:  
Cuenta CLABE:  
RFC:  
Dirección:



Fecha de Impresión:

### Estado de Cuenta

#### Resumen Mensual de Movimientos de la Cuenta



#### Total Depósitos del mes

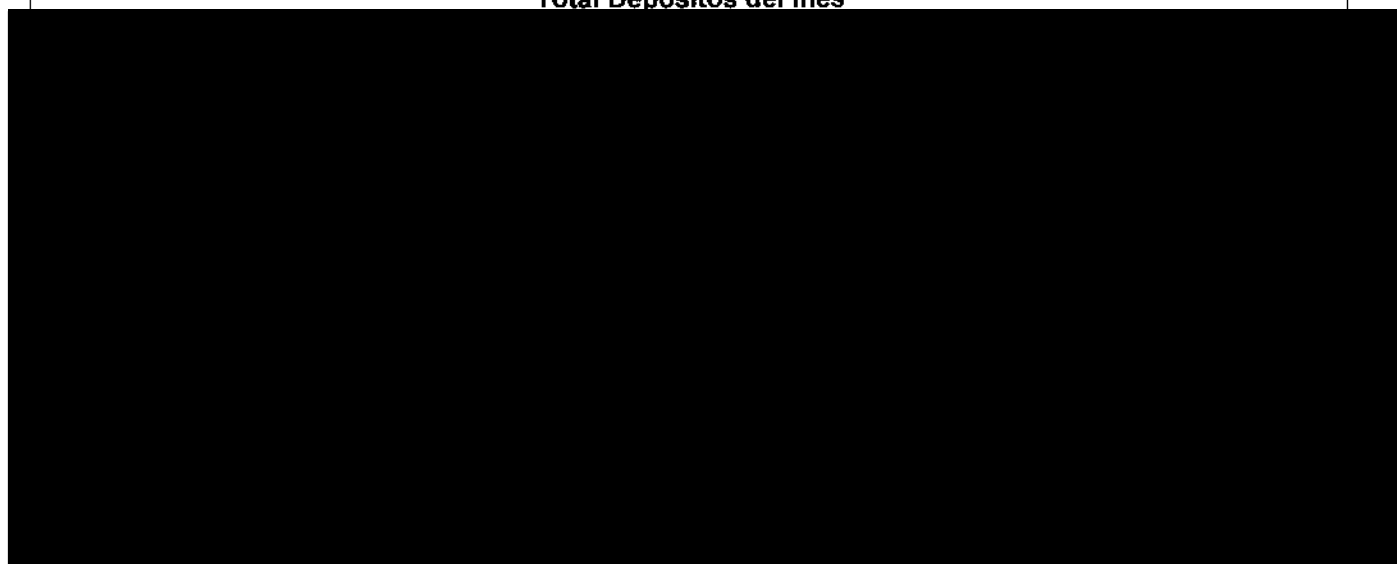

#### Total Retiros del mes



379

0381

**\* Comisiones que aplicaron en el mes**

Comisiones Cobradas:

IVA Comisiones:

**Total Comisiones Cobradas:**

**\*Todas las comisiones son m**



ESTADÍSTICA  
PREVISIONAL  
L. 10.000  
SECRETARÍA DE ECONOMÍA  
B. 10.000



**Tus movimientos del mes en forma de gráfica**



Tienes derecho a la impresión de un estado de cuenta mensual gratis. Si requieres un estado de cuenta adicional, se cobrará una comisión.

Revise cuidadosamente éste Estado de Cuenta. En caso de inconformidad acuda a su Sucursal o comuníquese directamente con su ejecutivo de cuenta en un plazo de 90 días contados a partir de la emisión del estado de cuenta. Al no recibir comunicación dentro de dicho plazo la institución considera su conformidad y hará prueba a favor del banco.

Reclamaciones: El proceso de reclamaciones previsto en el artículo 23 de la ley para la transparencia y ordenamiento de los Servicios Financieros se describe en la cláusula 13 capítulo III, relativo a las cláusulas comunes a los contratos. Para seguir deberá dirigirse a la Unidad Especializada de Atención a Usuarios localizada en: Domicilio, Av. Insurgentes 3578 Col. Tlalpan La Joya Del Tlalpan México D.F. CP 14000 teléfono: 01(55)17207272 y 01 800 8087272, correo electrónico: ueau@bancoazteca.com.mx  
Página de Internet: www.bancoazteca.com.mx

El IPAB protege hasta 400,000 UDIS por persona y por institución  
Línea Azteca D.F. y área Metropolitana 01(55)5447 8810 y del interior 01 800 040 777  
CONDUSEF Página de internet: www.condusef.gob.mx teléfono: 55-5349 0999  
Depósitos únicamente en Plaza Origen

La leyenda no aplica para la cuentas Socio, el producto y subproducto de la cuenta se indican a continuación  
13 GUARDADO 0014 GUARDADITO MICRONEGOCIO AZTECA

Banco Azteca S.A. Institución de Banca Múltiple R.F.C.: BAI0205236Y8 Régimen Fiscal: Régimen General de Personas Físicas  
Sucursal: AV FFCC DE RIO FRIO 419 Interior A 10, INDUSTRIAL DEL MORAL, IZTAPALAPA: DISTRITO FEDERAL

Método de Pago: No Identificado  
Pago en una sola exhibición  
Unidad de Medida: Prestación de Servicios Financieros  
No. de Serie del Certificado del CSD:  
00001000000203313330  
Fecha y Hora de emisión:  
2014-11-12T15:11:43  
No. de Serie del Certificado del SAT:  
00001000000202865018  
Lugar y Fecha de Expedición:  
México D.F. 2015-01-26T12:00:25



**TIMBRE DIGITAL**  
UUID="F5FD5939-D719-4316-8395-F9B27AD52CF0" FechaTimbrado="2014-11-12T15:21:47"  
selloCFD="iI/hHOBSS8sy3gkYHj14uNul3OZ0hcjwUtw6hVLqkGJT0cP3jNs0j9owo3GiQ6CRk7+NQGMGbmL7hmWFAcyNs0yWYGD77tPI6EzH18lc dHhOQ6Q95Pmckx/Ud2tSWE91zjuBJFTTPXVpir3/kacDU7qbGEU2QBC5AjmwCPOawE=" noCertificadoSAT="00001000000202865018"  
selloSAT="eBi+KAJKPsUYM6VIPegO/dX+hYPDQ7cmG8QWYcww2MpYvQOm0fVaPzd5B/IOQgbN2ips0BEfmbbJi2IWE6GazCqUHuDNgxNE1c:GqbAbw09frDERbqZYBSjO+Xvz5gyihmC/HBFNSPIOJPKGmyTz/xu/rfRX0/E8IDU6XE+g="

**SELLO DIGITAL**  
iI/hHOBSS8sy3gkYHj14uNul3OZ0hcjwUtw6hVLqkGJT0cP3jNs0j9owo3GiQ6CRk7+NQGMGbmL7hmWFAcyNs0yWYGD77tPI6EzH18lc dHhOQ6Q95Pmckx/Ud2tSWE91zjuBJFTTPXVpir3/kacDU7qbGEU2QBC5AjmwCPOawE="

**Este documento es una representación impresa de un Comprobante Fiscal Digital**  
Estimado cliente si requiere su archivo xmi favor de ingresar a www.bancoazteca.com e ingrese la siguiente referencia. 607805

381  
0383

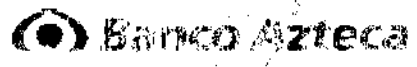

Director General  
Calle Azteca 100  
Cajalitzahuacan, Yucatán  
C.P. 24000

No. Cliente: [Redacted]  
No. Cuenta: [Redacted]  
Producto: [Redacted]

Fecha de Impresión: [Redacted]

### Estado de Cuenta

#### Resumen Mensual de Movimientos de la Cuenta

|            |            |            |            |
|------------|------------|------------|------------|
| [Redacted] | [Redacted] | [Redacted] | [Redacted] |
|------------|------------|------------|------------|

#### Total Depósitos del mes

|            |            |            |            |
|------------|------------|------------|------------|
| [Redacted] | [Redacted] | [Redacted] | [Redacted] |
|------------|------------|------------|------------|

#### Total Retiros del mes

|            |            |            |            |
|------------|------------|------------|------------|
| [Redacted] | [Redacted] | [Redacted] | [Redacted] |
|------------|------------|------------|------------|

382

0384

**\* Comisiones que aplicaron en el mes**

Comisiones Cobradas:

IVA Comisiones:

**Total Comisiones Cobradas:**

\*Todas las comisiones son m



SECRETARÍA DE ECONOMÍA  
ESTADOS UNIDOS MEXICANOS

SECRETARÍA DE ECONOMÍA  
ESTADOS UNIDOS MEXICANOS

0384

Tus movimientos del mes en forma de gráfica



Tienes derecho a la impresión de un estado de cuenta mensual gratis. Si requieres un estado de cuenta adicional, se cobrará una comisión.

Revise cuidadosamente éste Estado de Cuenta. En caso de inconformidad acuda a su Sucursal o comuníquese directamente con su ejecutivo de cuenta en un plazo de 90 días contados a partir de la emisión del estado de cuenta. Al no recibir comunicación dentro de dicho plazo la institución considera su conformidad y hará prueba a favor del banco.

Reclamaciones: El proceso de reclamaciones previsto en el artículo 23 de la ley para la transparencia y ordenamiento de los Servicios Financieros se describe en la cláusula 13 capítulo III, relativo a las cláusulas comunes a los contratos. Para seguir deberá dirigirse a la Unidad Especializada de Atención a Usuarios localizada en: Domicilio; Av. Insurgentes 3579 Col. Tlalpan La Joya Del Tlalpan México D.F. CP 14000 teléfono: 01(55)17207272 y 01 800 8087272. correo electrónico: ueau@bancoazteca.com.mx

Página de Internet: www.bancoazteca.com.mx

El IPAB protege hasta 400,000 UDIS por persona y por institución.

Línea Azteca D.F. y área Metropolitana 01(55)5447 8810 y del interior 01 800 040 777

CONDUSEF Página de internet: www.condusef.gob.mx teléfono: 55-5349 0999

Depósitos únicamente en Plaza Origen

La leyenda no aplica para la cuentas Socio, el producto y subproducto de la cuenta se indican a continuación.

13 GUARDADO 0014 GUARDADITO MICRONEGOCIO AZTECA

Banco Azteca S.A. Institución de Banca Múltiple R.F.C. BAI0205236Y8 Régimen Fiscal: Régimen General de Personas Físicas  
Sucursal: AV FFCC DE RIO FRIO 419 Interior A 10, INDUSTRIAL DEL MORAL, IZTAPALAPA, DISTRITO FEDERAL

Método de Pago: No Identificado

Pago en una sola exhibición

Unidad de Medida: Prestación de Servicios Financieros

No. de Serie del Certificado del CSD:

00001000000203313330

Fecha y Hora de emisión:

2015-01-26T11:50:06

No. de Serie del Certificado del SAT:

00001000000202865018

Lugar y Fecha de Expedición:

México D.F. 2015-01-26T12:00:36



TIMBRE DIGITAL

UUID="F612C55C-A5DB-428D-9617-CE2A0D274496" FechaTimbrado="2015-01-26T12:00:37"  
señeCFD="bTLGdpiaNRg/hXYSSdQ3LjdKZ8Vao1cv8xrSlm/nsxjDMRAV7pS+rFOng1gRzbOpOvPY779dKGRKoWxlPyuzhUlv5jVus+v6FETsnanmUOX3zlq5d8Tb1XsgJ6mUOwViKuhkmfJ/gC3PNsOUKY/nTIAoLAZDhCvhZx0h1xbj4=" noCertificadoSAT="00001000000202865018"  
señeSAT="fp127PV0H11Em1azWJgNrFLGju71ZWvhzgSiXoL3xzqZ25dZyypFt+V+LhDtNxOlnaFhlwT8cLqRLNERXNwnxzuoue1FviKXJrDn7CnB  
Xxas4GkVZJQjQL9+T3OPdboCYSdSinSD7CKipkY4JaQYsO5jQl+eNcZiuZWg1Y1Euc0="

SELLO DIGITAL

bTLGdpiaNRg/hXYSSdQ3LjdKZ8Vao1cv8xrSlm/nsxjDMRAV7pS+rFOng1gRzbOpOvPY779dKGRKoWxlPyuzhUlv5jVus+v6FETsnanmUOX3zlq5d8Tb1XsgJ6mUOwViKuhkmfJ/gC3PNsOUKY/nTIAoLAZDhCvhZx0h1xbj4="

Este documento es una representación impresa de un Comprobante Fiscal Digital

Estimado cliente si requiere su archivo xml favor de ingresar a www.bancoazteca.com e ingrese la siguiente referencia: 800765

0385

384

0386

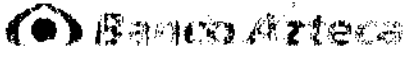

ESTADO DE CUENTA  
Cuenta de Ahorro  
Cuenta de Ahorro  
Cuenta de Ahorro

No. Cliente:  
No. Cuenta:  
Producto:  
Cuenta CLABE:  
RFC:  
Dirección:



Fecha de Impresión: [Redacted]

### Estado de Cuenta

#### Resumen Mensual de Movimientos de la Cuenta

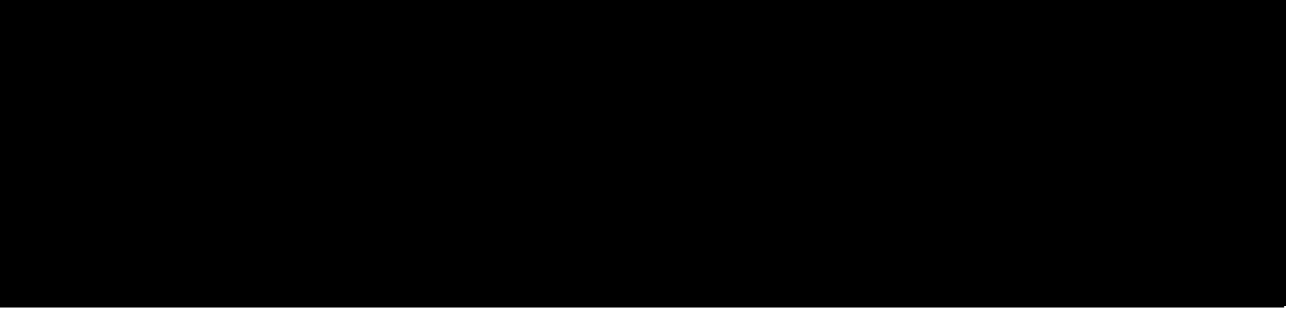

#### Total Depósitos del mes

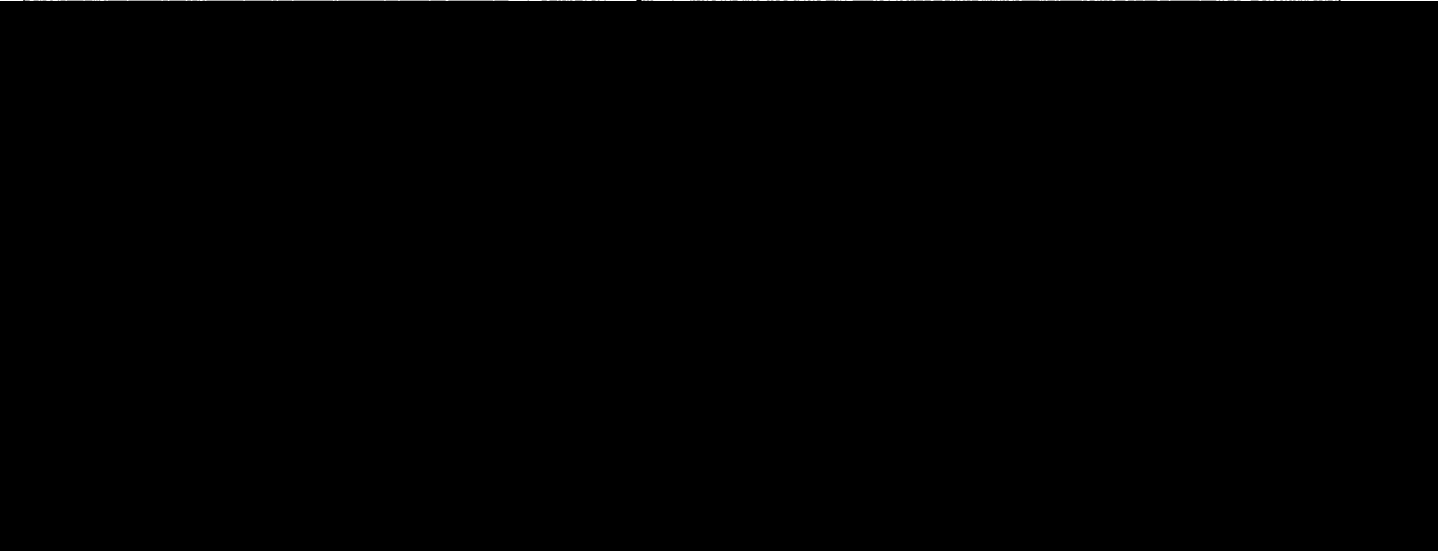

#### Total Retiros del mes

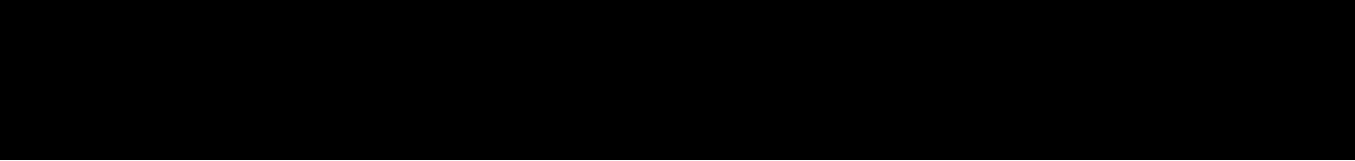

0.00

385  
0387

**\* Comisiones que aplicaron en el mes**

Comisiones Cobradas = \$0.00  
IVA Comisiones: = \$0.00  
**Total Comisiones Cobradas: = \$0.00**

\*Todas las comisiones son más IVA

ART. 110  
FRACC. V, VII  
LFTAIP

**Tus movimientos del mes en forma de gráfica**



Tienes derecho a la impresión de un estado de cuenta mensual gratis. Si requieres un estado de cuenta adicional, se cobrará una comisión.

Revise cuidadosamente éste Estado de Cuenta. En caso de inconformidad acuda a su Sucursal o comuníquese directamente con su ejecutivo de cuenta en un plazo de 90 días contados a partir de la emisión del estado de cuenta. Al no recibir comunicación dentro de dicho plazo la institución considera su conformidad y hará prueba a favor del banco.

Reclamaciones: El proceso de reclamaciones previsto en el artículo 23 de la ley para la transparencia y ordenamiento de los Servicios Financieros se describe en la cláusula 13 capítulo III, relativo a las cláusulas comunes a los contratos. Para seguir deberá dirigirse a la Unidad Especializada de Atención a Usuarios localizada en: Domicilio: Av. Insurgentes 3579 Col. Tlalpan La Joya Del. Tlalpan México D.F. CP 14000 teléfono: 01(55)17207272 y 01 800 8087272, correo electrónico: ueau@bancoazteca.com.mx

Página de Internet: www.bancoazteca.com.mx  
El IPAB protege hasta 400,000 UDIS por persona y por institución.  
Línea Azteca D.F. y área Metropolitana 01(55)5447 8810 y del interior 01 800 040 777  
CONDUSEF Página de internet: www.condusef.gob.mx teléfono: 55-5349 0999  
Depósitos únicamente en Plaza Origen  
La leyenda no aplica para la cuentas Socio, el producto y subproducto de la cuenta se indican a continuación

13 GUARDADO 0014 GUARDADITO MICRONEGOCIO AZTECA

Banco Azteca S.A. Institución de Banca Múltiple R.F.C.: BAI0205236Y8 Régimen Fiscal: Régimen General de Personas Físicas  
Sucursal: AV FFCC DE RIO FRIO 419, Interior A 10, INDUSTRIAL DEL MORAL, IZTAPALAPA DISTRITO FEDERAL

Método de Pago: No Identificado  
Pago en una sola exhibición  
Unidad de Medida: Prestación de Servicios Financieros  
No. de Serie del Certificado del CSD:  
00001000000203313330  
Fecha y Hora de emisión:  
2015-01-26T11:50:21  
No. de Serie del Certificado del SAT:  
00001000000202865018  
Lugar y Fecha de Expedición:  
México D.F. 2015-01-26T12:00:52



**TIMBRE DIGITAL**  
UUID="B7F6544D-89B1-4EBA-854E-EAF7F83E2E02" FechaTimbrado="2015-01-26T12:00:53"  
selloCFD="OymxC3ZreFr70eKULS8PCHJrZPqgKPSchVVuQjZFLcs1qsiosajjRRpMZZiw1LVfnMjfltmJmJ+T10ba3dxiEThxVxWeNn/SMT2XgdoMpbAD/+gPu+jb+Bdtl5i7rKIXgwWWyefSUNED4zSRu0vBagmNPhKimBohQC5TGBl=" noCertificadoSAT="00001000000202865018"  
selloSAT="ohCgxlXGnrZl8gfdgfG5TKUrHXNjtxMkLsubqkrVjlstavk4w33tqfgZD3kadYcVtgi5I9i64s1OXfHKtaXjYqYQQy/F2SqDdobz40Z3H5i+vdWw1L52VaGELIimrZ+Hbwbc2kEgOvqNSkc98gs7wkh6ajwkQUFFmrPMwVsHjEw="

**SELLO DIGITAL**  
OymxC3ZreFr70eKULS8PCHJrZPqgKPSchVVuQjZFLcs1qsiosajjRRpMZZiw1LVfnMjfltmJmJ+T10ba3dxiEThxVxWeNn/SMT2XgdoMpbAD/+gPu+jb+Bdtl5i7rKIXgwWWyefSUNED4zSRu0vBagmNPhKimBohQC5TGBl="

**Este documento es una representación impresa de un Comprobante Fiscal Digital**  
Estimado cliente si requiere su archivo xml favor de ingresar a www.bancoazteca.com e ingrese la siguiente referencia: 800766

387

0389

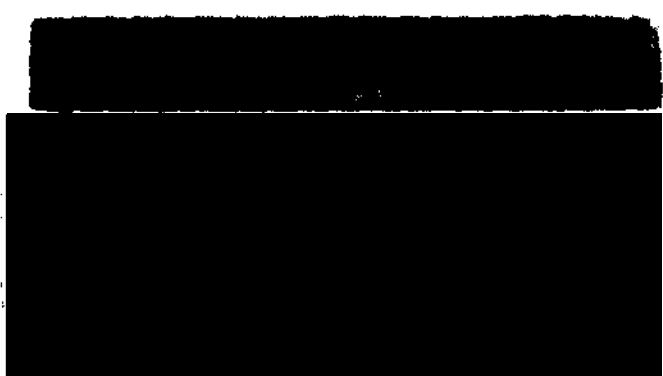

ESTADOS UNIDOS MEXICANOS  
SECRETARÍA DE ECONOMÍA  
ESTADO DE QUERÉTARO  
MEXICO



0389



388

0390

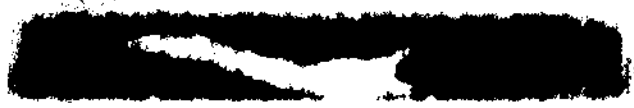

REVISADO POR  
EL Jefe de la Oficina  
de Asesoría Jurídica  
del Poder Judicial de la Federación



ART. 110  
FRACC. V, VII  
LFTAIP  
MOTIVACIÓN 1

ART. 113  
FRACC I LFTAIP  
MOTIVACION 2

389  
0391



COMISION FEDERAL DE ELECTRICIDAD

Av. Piedad Puerta Hermosa 150  
C.P. Juárez, México D.F. 06600  
R.F.C. CFE-3709100

Inicio fiscal: [Redacted]

Número de Servicio [Redacted]

[Redacted]

CALCULO DEL IMPORTE DE SU FACTURACION

[Redacted]

| CONCEPTOS        | IMPORTES   |
|------------------|------------|
| Energía          | [Redacted] |
| I.V.A.           | [Redacted] |
| Fac. del Período | [Redacted] |
| DAP 13.00%       | [Redacted] |
| Adeudo Anterior  | [Redacted] |
| So Pago          | [Redacted] |
| <b>Total</b>     | [Redacted] |

**AVISOS IMPORTANTES**

- » La electricidad para su casa sigue recibiendo el mismo subsidio que antes. Estamos a sus órdenes en el teléfono 071.
- » Aplica tarifa de verano.
- » Gracias por su pago efectuado el 31 MAR 04 por \$79.00
- » Nos transformamos para servirte mejor.
- » **Servicio a Clientes Teléfono 071**

El pago se realizó el día 18 MAY 04. IGUALA GRO  
SESENTA Y NUEVE PESOS 81/100 M.N.)

Secretaría de Contraloría, Quejas y Denuncias al 01 800 711 01 11



[Redacted]

[Redacted]

ART. 110  
FRACC. V, VII  
LFTAIP  
MOTIVACIÓN 1

ART. 113  
FRACC I LFTAIP  
MOTIVACION 2



28. SORTEO  
El BANDO  
SR J. GUYAL ARSONI



Investigación

ART. 110

ART. 113

ART. 110  
ART. 113  
ART. 110  
ART. 113

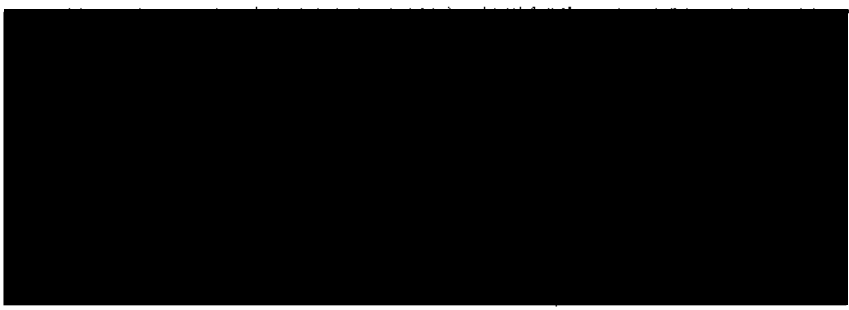

ART. 110

ART. 113

392  
0394

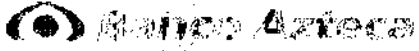

ESTADO DE CUENTA

NOMBRE CLIENTE:  
CLIENTE ÚNICO:  
SUCURSAL:  
DOMICILIO:  
PERIODO:

[REDACTED]

PEDIDO    FECHA    DETALLE    CARGO    ABONO    SALDO

[REDACTED]

[REDACTED]

[REDACTED]

0394

343

0395

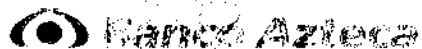

ESTADO DE CUENTA

NOMBRE CLIENTE:  
CLIENTE ÚNICO:  
SUCURSAL:  
DOMICILIO:  
PERIODO:

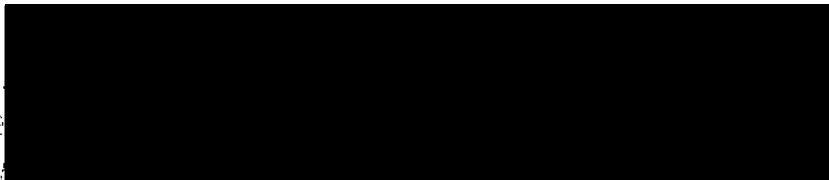

| PEDIDO     | FECHA      | DETALLE    | CARGO      | ABONO      | SALDO      |
|------------|------------|------------|------------|------------|------------|
| [REDACTED] | [REDACTED] | [REDACTED] | [REDACTED] | [REDACTED] | [REDACTED] |

343

394

0396



ESTADO DE CUENTA

NOMBRE CLIENTE:  
CLIENTE ÚNICO:  
SUCURSAL:  
DOMICILIO:  
PERIODO:



| PEDIDO     | FECHA      | DETALLE    | CARGO      | ABONO      | SALDO      |
|------------|------------|------------|------------|------------|------------|
| [Redacted] | [Redacted] | [Redacted] | [Redacted] | [Redacted] | [Redacted] |







PGR/SEIDO/UEIDCS/331/2014

ESTADOS UNIDOS MEXICANOS  
**ACUERDO POR EL QUE SE ORDENA LA EXTRACCIÓN DE ACTUACIONES**

Sevistos a la Comisión

En la Ciudad de México, Distrito Federal, [REDACTED]

VISTO el [REDACTED]

**RESULTANDO**

PRIMERO.- [REDACTED]

SEGUNDO.- [REDACTED]

TERCERO.- [REDACTED]

CUARTO.- [REDACTED]

[REDACTED]

- 1) [REDACTED]
- 2) [REDACTED]
- 3) [REDACTED]
- 4) [REDACTED]
- 5) [REDACTED]
- 6) [REDACTED]
- 7) [REDACTED]
- 8) [REDACTED]
- 9) [REDACTED]
- 10) [REDACTED]
- 11) [REDACTED]
- 12) [REDACTED] AMPF
- 13) [REDACTED]
- 14) [REDACTED]
- 15) [REDACTED]
- 16) [REDACTED] o
- 17) [REDACTED] e.
- 18) [REDACTED]
- 19) [REDACTED] s.
- 20) [REDACTED]
- 21) [REDACTED]
- 22) [REDACTED]
- 23) [REDACTED]
- 24) [REDACTED]



FCR

SOCIEDAD ANÓNIMA DE INVESTIGACIÓN Y SERVICIOS

SUBPROCURADURÍA ESPECIALIZADA DE INVESTIGACIÓN DE ORGANIZADA.  
UNIDAD ESPECIALIZADA EN INVESTIGACIÓN DE DELITOS CONTRA LA SALUD

398

0400

[REDACTED]

ART.110  
FRACC. V,VII  
LFTAIP  
MOTIVACIÓN 1

ART. 113  
FRACC I LFTAIP  
MOTIVACION 2

[REDACTED]

de la Policía

----- **CONSIDERANDO** -----

--- I. Que el ejercicio de la facultad investigadora de delitos federales en los que se relacione a integrantes de la Delincuencia Organizada, derivado del texto de los artículos 21 y 102 apartado "A" de la Constitución Política de los Estados Unidos Mexicanos; 1 y 8 de la Ley Federal contra la Delincuencia Organizada; 2 fracción II y 180 del Código Federal de Procedimientos Penales; 4 fracción I inciso A) de la Ley Orgánica de la Procuraduría General de la República; 13 fracción VII y 29 fracción I de su Reglamento interno; le fue otorgada a la Institución del Ministerio Público en este caso, de la Federación, para lo cual se le facultó para realizar las acciones necesarias, siempre que estas no sean contrarias a derecho, a fin de acreditar el cuerpo del delito y la probable responsabilidad de que nos habla el artículo 16, de nuestra Carta Magna y 168, del Código Federal de Procedimientos Penales.

--- II. Que [REDACTED]

--- III. Ahora [REDACTED]



[REDACTED]

IV. [REDACTED]

V. [REDACTED]

VI. [REDACTED]

VII. [REDACTED]

PRIMERO.- ACUERDA [REDACTED]

SEGUNDO.- [REDACTED]

TERCERO.- [REDACTED]



402

0404

**A.P. PGR/SEIDO/UEIDCS/331/2014**  
**OFICIO: UEIDCS/CGB/908/2015**

**ASUNTO: SE SOLICITA SE AUTORICE SEPARACIÓN DE ACTUACIONES.**

México, D.F., a 05 de febrero de 2015.

"2015 AÑO DEL GENERALÍSIMO JOSÉ MARIA MORELOS Y PAVÓN"

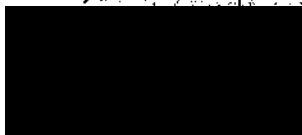

**MAESTRO**  
**JEFE DE UNIDAD ENCARGADO DEL DESPACHO**  
**DE LA UNIDAD ESPECIALIZADA EN**  
**INVESTIGACIÓN DE DELITOS**  
**CONTRA LA SALUD**  
**P R E S E N T E.**

Con fundamento en lo dispuesto por los artículos 16, 21 y 102 Apartado "A" de la Constitución Política de los Estados Unidos Mexicanos; 1º, fracción I, 2º, fracción I, 168, 180 y 483 del Código Federal de Procedimientos Penales; 1º, 2º, 3º, 4º, 5º y 6º del Código Penal Federal; 1º, 2º, 4º y 8º de la Ley Federal contra la delincuencia Organizada 1º, 4º, fracción I, inciso A), subinciso q) de la Ley Orgánica de la Procuraduría General de la República; 1º, 2º, tercer y decimotercer rubros, 1, 3 inciso A), fracción, inciso F) fracción I, 13 fracción VII, 16 y 29, de su Reglamento que rige esta institución; 50 fracción I de la Ley Orgánica del Poder Judicial de la Federación; me permito hacer de su conocimiento, que por acuerdo de esta misma fecha cinco de febrero del año en curso, se resolvió consultar la separación de actuaciones de la averiguación previa

Por lo anterior con la finalidad de dar cumplimiento a lo dispuesto en el artículo 3º y 29, del Reglamento de la Ley Orgánica de la Procuraduría General de la República, adjunto me permito remitir a Usted, en original actuaciones de la averiguación previa que nos ocupa, y actuaciones en copias certificadas; a fin de que de conformidad con las atribuciones que legalmente le competen y de considerarlo procedente, autorice el acuerdo aludido.

Sin otro particular, le reitero mi colaboración.

**ATENTAMENTE**  
**"SUFRAGIO EFECTIVO. NO REELECCIÓN."**

**EL C. AGENTE DEL MINISTERIO PÚBLICO DE LA PROSECUCIÓN.**

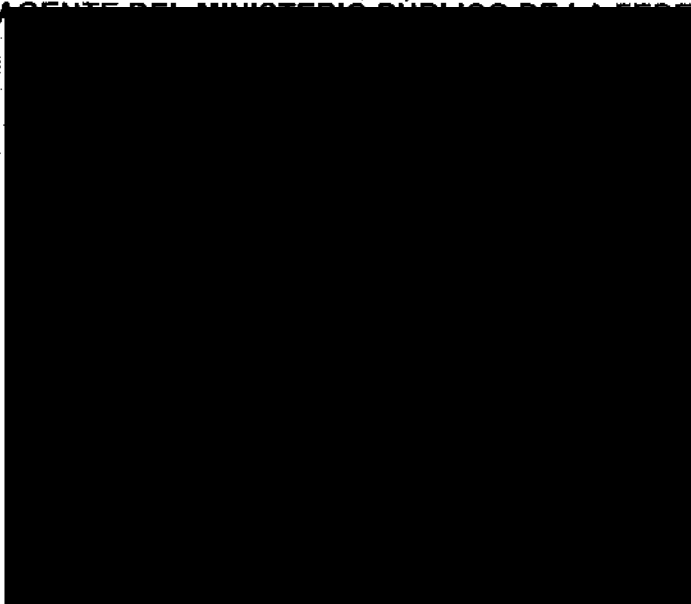

Paseo de la Reforma No. 75, segundo piso, Col. Guerrero. Delegación Cuauhtémoc, México, D.F., C.P. 06300.  
Teléfono 53460000 Ext. 8210



Subprocuraduría Especializada en Investigación de Delitos Organizados y  
Unidad Especializada en Investigación de Delitos Organizados

A. P. PGR/SEIDO/UEIDCS/331/2014.

**ACUERDO DE RECEPCIÓN DE DOCUMENTOS.**

--- En la Ciudad de México, Distrito Federal a cinco de febrero del dos mil quince.---

--- Ténganse por recibido el oficio R. [REDACTED]  
[REDACTED]  
[REDACTED]  
[REDACTED]  
[REDACTED]

--- Por lo anteriormente expuesto y con fundamento en lo dispuesto por los artículos 2 y 3 de la Ley Federal Contra la Delincuencia Organizada, por los artículos 15, 16, 19, 208 del Código Federal de Procedimientos Penales, 2, de la 4 fracción I, inciso A, de la Ley Orgánica de la Procuraduría General de la República y 3, 13 y 29 de su Reglamento, es

**ACUERDA:**

--- ÚNICO: Ten [REDACTED]  
[REDACTED]

**C Ú M P L A S E**

--- Así lo acordó y firma el licenciado [REDACTED], Agente del Ministerio Público de la Federación adscrito a la Unidad Especializada en Investigación de Delitos Contra la Salud de la Subprocuraduría Especializada en Investigación de Delincuencia Organizada, quien actúa con testigos de asistencia que al final firman y dan fe.

DAMOS FE

[REDACTED]

[REDACTED]



DIRECCIÓN ADJUNTA DE SERV. GRALES.

0406

DIRECCIÓN DE SERVICIOS TERCERIZADOS

SUBDIRECCIÓN DE CORRESPONDENCIA Y ARCHIVO

CONTROL DE CORRESPONDENCIA DE ENTRADA REFORMA 31-PISO 4

| DESTINATARIO    | REFERENCIA       |
|-----------------|------------------|
| LIC. [REDACTED] | [REDACTED]<br>75 |

[REDACTED]  
VOLANTE [REDACTED]

| DÍA | MES | AÑO  |
|-----|-----|------|
| 5   | FEB | 2015 |

| PROCEDENCIA | FOLIO      | REGISTRO   | OBSERVACIONES |
|-------------|------------|------------|---------------|
| [REDACTED]  | [REDACTED] | [REDACTED] | [REDACTED]    |

Nota: Una vez recibida la correspondencia que ampara el presente volante, será responsabilidad del área, en su caso, efectuar la devolución al Remitente.

EMPLEADO QUE DESPACHA

HORA

OFICINA RECEPTORA

[REDACTED]

\_\_\_\_\_

\_\_\_\_\_

ART. 110  
FRACC. V, VII  
LFTAIP  
MOTIVACIÓN 1

ART. 113  
FRACC I LFTAIP  
MOTIVACION 2



GOBIERNO DEL ESTADO DE PUEBLA



PUEBLA SECRETARÍA DE FINANZAS Y ADMINISTRACIÓN

405  
0407

OFICIO No. R.P.P. 851/2014

LIC. [REDACTED]  
AGENTE DEL MINISTERIO PÚBLICO.  
PRESENTE

Por este conducto y en contestación a su oficio número UEIDCS/CGB/13428/2014, de fecha 02 de Noviembre del año en curso, en donde me solicita informe la búsqueda de bienes inmuebles a nombre de [REDACTED]

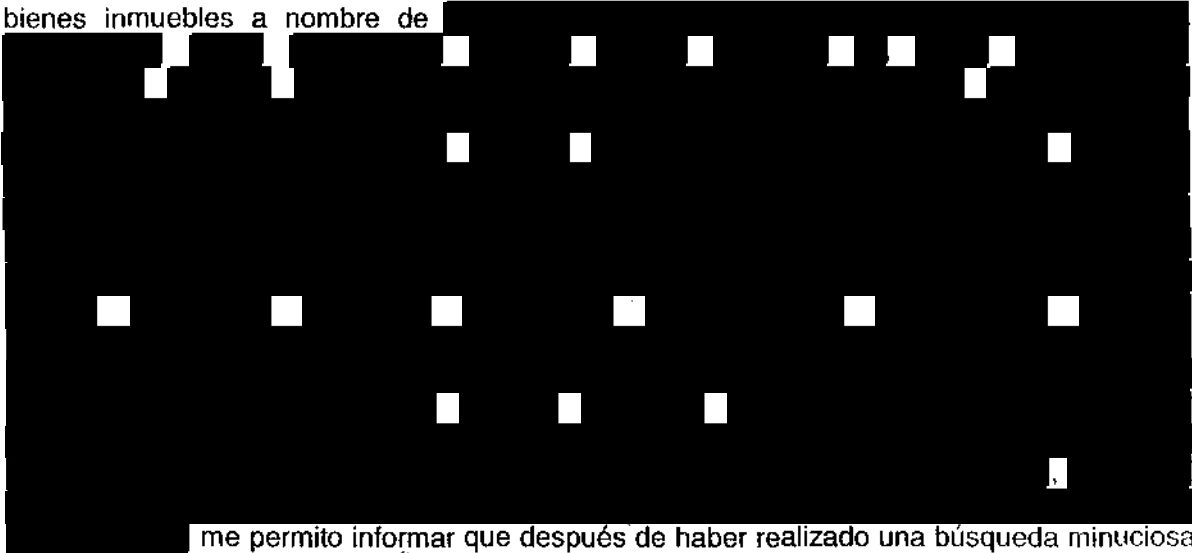

[REDACTED] me permito informar que después de haber realizado una búsqueda minuciosa en los libros de gobierno de esta oficina a mi cargo, Si se encontró bien inmueble a nombre de las siguientes personas: [REDACTED]  
Es importante destacar que los datos registrales pertenecen al Estado de Puebla, como consta en las copias certificadas, que se adjuntan al presente oficio.

Lo que hago de su conocimiento para los efectos legales a que haya lugar.

ATENTAMENTE.  
"SERVICIO EFECTIVO - NO REELECCIÓN".  
CHIGNAHU [REDACTED] MBRE DEL 2014.  
EL B [REDACTED] OPIEDAD.

[Faint, illegible text]



SECRETARÍA DE ECONOMÍA  
Subsecretaría de Hacienda  
Cartera de Crédito  
Cartera de Fomento



INSTITUTO REGISTRAL Y CATASTRAL  
DEL ESTADO DE MÉXICO  
REGISTRO PÚBLICO DE LA PROPIEDAD  
CATASTRAL



SECRETARÍA DE ECONOMÍA  
Subsecretaría de Hacienda  
Cartera de Crédito  
Cartera de Fomento











Contribuciones

deuda con



El presente documento  
se encuentra en el  
estado de borrador  
y no debe ser  
utilizado para  
ningún fin.



[REDACTED]

Al margen.-Un

[REDACTED]

[REDACTED]

[REDACTED]

dos

[REDACTED]

14/11/2016  
15:52:26  
C/COM/11/16







[REDACTED]

Se copia fielmente que concuerda con su original y leada  
de acuerdo, siendo el primer testimonio que se expide en dos  
hojas, con los timbres de ley debidamente cancelados con el  
de este país.

[REDACTED]

de 1966.

*Handwritten signature*

[REDACTED]

Ha el [redacted] del [redacted] gos [redacted] reno, y [redacted] cultores, a [redacted] de [redacted]

do [redacted] CLAUSULA:

no [redacted] pueblo [redacted]

[redacted]

scriben y [redacted] bar que [redacted] siempre [redacted] comp [redacted]

[redacted]

[redacted]

[redacted]

[redacted]

predio que hoy adquiere por compra al [redacted]

[redacted]

[redacted]

COMPAÑIA [redacted] COOPERADOR [redacted]

[redacted]



Quilómetros

[Redacted line of text]

[Redacted block of text]



GOBIERNO DEL ESTADO DE PUEBLA  
SECRETARÍA DE ECONOMÍA

[Redacted block of text]



[Redacted block of text]



GOBIERNO DEL ESTADO DE PUEBLA  
SECRETARÍA DE ECONOMÍA

El Res

Lic.

[Redacted block of text]





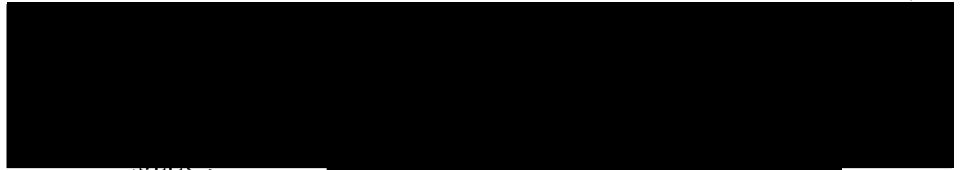
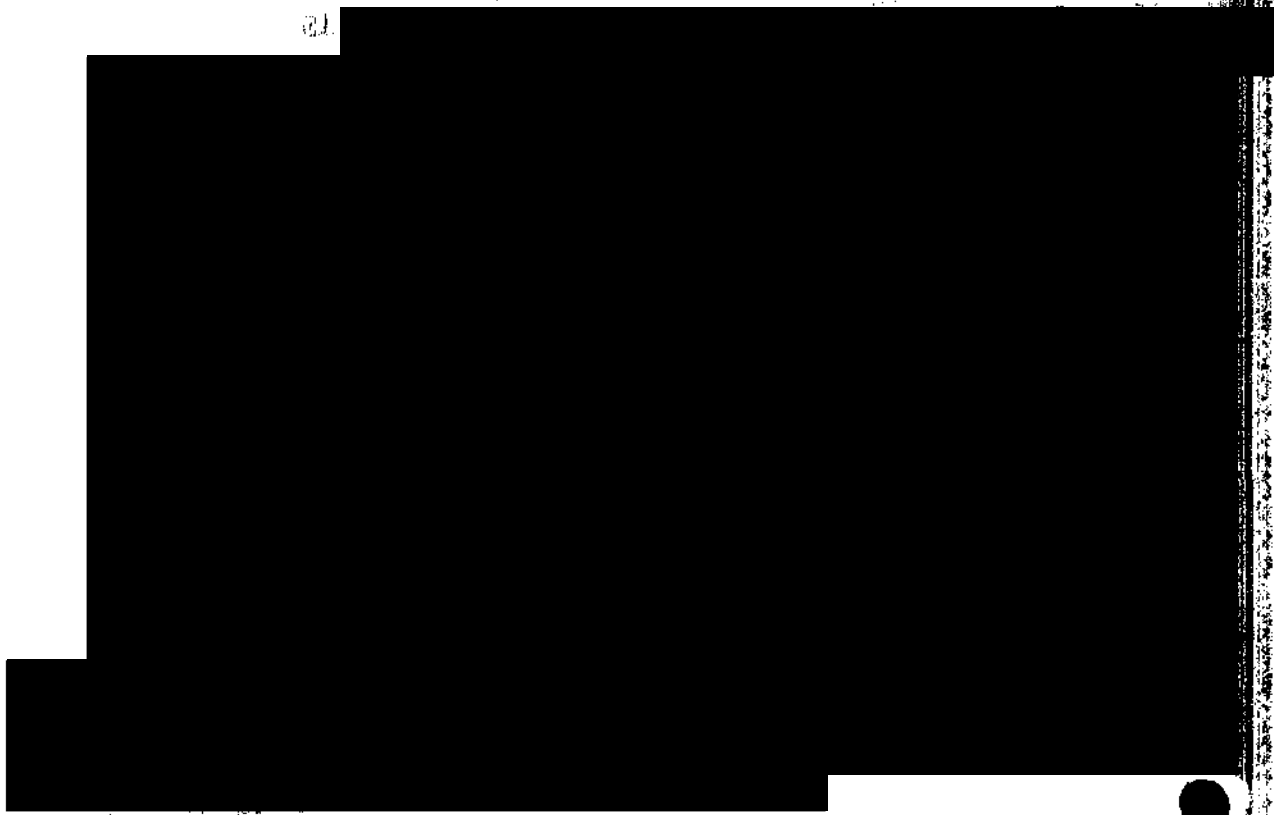

REGISTRACION DE RENTA  
CANTONAL/ESTADAN PUEB...

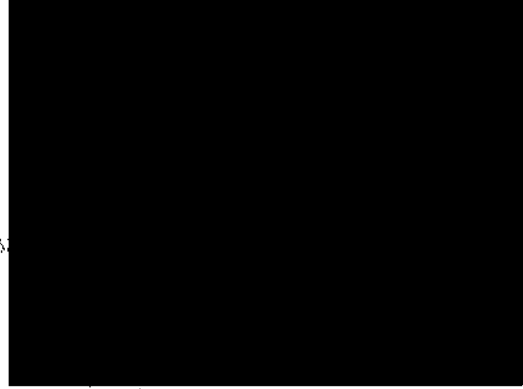

[Redacted]

CERTIFICADO: [Redacted]

[Redacted]

.- DOY FE.-

[Redacted]



[Redacted]

CONSULADO GENERAL DE MEXICO  
SECRETARIA DE EXTERNA  
RELACIONES Y COOPERACION  
EXTERNA

[Faint illegible text]

415  
0417

Subprocuraduría Especializada en Investigación de Delincuencia Organizada  
Unidad Especializada en Investigación de Delitos Contra la Salud

A.P. PGR/SEIDO/UEIDCS/331/2014.

**ACUERDO DE RECEPCIÓN DE DOCUMENTOS.**

--- En la Ciudad de México, Distrito [REDACTED] ---

--- Ténganse por recibido el oficio [REDACTED]

[REDACTED]  
[REDACTED]  
[REDACTED]  
[REDACTED] ---

--- Por lo anteriormente expuesto y con fundamento en lo dispuesto por los artículo 2 y 3 de la Ley Federal Contra la Delincuencia Organizada, por los artículos 15, 16, 19, 168, 208, 220 del Código Federal de Procedimientos Penales, 2, de la 4 fracción I, inciso A, de la Ley Orgánica de la Procuraduría General de la República y 3, 13, 16, 29 de su Reglamento, es -----

**ACUERDA:**

--- ÚNICO: Tener [REDACTED]  
[REDACTED] ---

**CÚMPLASE**

--- Así lo acordó y firma el maestro [REDACTED], Agente del Ministerio Público de la Federación adscrito a la Unidad Especializada en Investigación de Delitos Contra la Salud de la Subprocuraduría Especializada en Investigación de Delincuencia Organizada, quien actúa con testigos de asistencia que al final firman y dan fe. ---

**DAMOS FE**

[REDACTED] ia  
[REDACTED]

[REDACTED]  
[REDACTED]

246

0418

Subprocuraduría Especializada en Investigación de Delincuencia Organizada  
Unidad Especializada en Investigación de Delitos Contra la Salud

**EXPEDIENTE: PGR/SEIDO/UEIDCS/331/2014,  
OFICIO: SEIDO/UEIDCS/TU/617/2015.  
Asunto: Se autoriza separación de actuaciones.**

México D.F. a 06 de febrero de 2015.  
"2015, Año del Generalísimo José María Morelos y Pavón".

Agente del Ministerio Público de la Federación, adscrito a la Coordinación General "B" de la Unidad Especializada en Investigación de Delitos Contra la Salud  
Presente

En referencia a su oficio

De conformidad con los artículos 16, 21 y 102 apartado "A" de la Constitución Política de los Estados Unidos Mexicanos; 1º fracción I, 2º, 168, 180 y 483 del Código Federal de Procedimientos Penales; 1º, 2º, 3º, 4º, 5º del Código Penal Federal; 2º, 4º, 8º y 13 de la Ley Federal contra la Delincuencia Organizada; 1º, 3º, inciso A), fracción III, inciso F), fracción I, 13 fracción VII, 16 y 2º del Reglamento de la Ley Orgánica de la Procuraduría General de la República, 50 de la Ley Orgánica del Poder Judicial de la Federación; hago de su conocimiento para todos los efectos legales procedentes, que se autoriza la propuesta correspondiente.

Adjunto al presente, dictamen de autorización, así como la averiguación previa al rubro señalada.

"SU  
Encar  
Con func  
Procuraduría Gen glamento.



ANTECEDENTE:

AP/PGR/SEIDO/UEIDCS/331/2014.

ASUNTO: SE AUTORIZA SEPARACIÓN DE AVERIGUACIONES.

México, D.F., 06 de febrero de 2015

[Redacted]  
Agente del Ministerio Público de la Federación.  
Adscrito a la Coordinación General "B" de la  
Unidad Especializada en Investigación  
De Delitos Contra la Salud de la S.E.I.D.O.

En atención a su oficio número [Redacted]

[Redacted]

**RESULTANDO**

PRIMERO.- [Redacted]

[Redacted]

a.

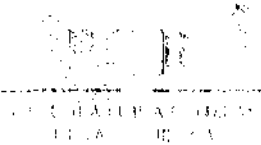

[REDACTED]

[REDACTED] la Comisión  
[REDACTED] ligación

1) [REDACTED]

[REDACTED]

[REDACTED]

[REDACTED]

[REDACTED] a disposición a cargo

[REDACTED]

SECRETARÍA DE JUSTICIA Y FERIAZ  
INVESTIGACIÓN DE CRIMENES ORGANIZADOS  
UNIDAD ESPECIALIZADA EN LA LUCHA  
DE DELITOS CONTRA LA SALUD

[REDACTED]

PROF. [Redacted]  
SECRETARÍA DE JUSTICIA Y DEL DERECHO

[Redacted text block]

Ahora bien, las siguientes documentales son extraídas en original.

[Redacted text block]



421

0423

[REDACTED]

los indicios o evidencias al AMPF, de fecha quince de enero de dos mil quince.

17) [REDACTED]

[REDACTED]

**CONSIDERANDO**

**PRIMERO.**

[REDACTED]

El artículo 16 de la Constitución Política de los Estados Unidos Mexicanos, preceptúa en su primer párrafo:

“Nadie puede ser molestado en su persona, familia, domicilio, papeles o posesiones, sino en virtud de



mandamiento escrito de la autoridad competente, que funde y motive la causa legal del procedimiento...”

DE LA REPÚBLICA

Asimismo, el artículo 21 Constitucional, establece:

*La investigación de los delitos corresponde al Ministerio Público y a las policías, las cuales actuarán bajo la conducción y mando de aquél en el ejercicio de esta función.*

En ese orden de ideas, en su carácter de Representación Social de la Federación, como parte integrante del monopolio del ejercicio de la acción penal, le correspondía en forma genérica conocer del presente asunto, lo anterior a la luz del numeral 102 apartado “A”, párrafo segundo de nuestra Ley Fundamental que estatuye:

*Artículo 102. Incumbe al Ministerio Público de la Federación, la persecución ante los tribunales, de todos los delitos del orden federal; y, por lo mismo, a él le corresponderá solicitar las ordenes de aprehensión contra los inculcados, buscar y presentar las pruebas que acrediten la responsabilidad de estos; hacer que los juicios se sigan con toda regularidad para que la administración de justicia sea pronta y expedita.*

De igual forma, el artículo 6º del enjuiciamiento penal federal, regulariza en el texto que interesa: *“Es tribunal competente para conocer de un delito, el del lugar en que se comete, salvo lo previsto en los párrafos segundo y tercero del artículo 10...”* Bajo ese mismo orden de ideas, el artículo 11 de la Ley Orgánica de la Procuraduría General de la República, en la parte conducente, señala: Para el desarrollo de las funciones de la Procuraduría General de la República y del Ministerio Público de la Federación, se contará con un sistema de especialización y de coordinación regional y desconcentración, sujeto a las bases generales siguientes: I. Sistema de especialización: a) La Procuraduría General de la República contará con unidades administrativas especializadas en la investigación y persecución de GÉNEROS DE DELITOS, atendiendo a las formas de manifestación de la delincuencia organizada, así como a la naturaleza, complejidad e incidencia de los delitos federales”... Asimismo, el artículo 13 en su fracción VII del reglamento de la Ley Orgánica de la Procuraduría General de la República.

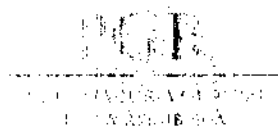

**Artículo 13.** Son facultades genéricas de los titulares de las unidades especializadas previstas en el artículo 3 de este Reglamento y las fiscalías, así como de las creadas por Acuerdo del Procurador, en términos de lo dispuesto en el segundo párrafo del artículo 14 de la Ley Orgánica, adicionalmente a las contempladas en el artículo anterior, las siguientes:

VII.- Autorizar los acuerdos de reserva, incompetencia, acumulación y **separación de las averiguaciones previas** a su cargo;

Así mismo: el numeral 29 del Reglamento Interno de esta institución preceptúa "...Al frente de la Unidad Especializada en Investigación de Delitos contra la Salud habrá un Titular quien tendrá las facultades siguientes:

I. Ejercer las atribuciones que la Constitución, el artículo 4 de la Ley Orgánica y demás disposiciones jurídicas confieren al Ministerio Público de la Federación, respecto del delito previsto en el artículo 2o. de la Ley Federal contra la Delincuencia Organizada, en relación con los delitos contra la salud previstos en los artículos 194 y 195, primer párrafo, del Código Penal Federal, en coordinación con las unidades administrativas y órganos desconcentrados de la Institución, sin perjuicio de las facultades de las Delegaciones para el conocimiento de tales delitos, de acuerdo con los criterios que para tal efecto emita el Procurador;

**SEGUNDO.-** De las anteriores constancias ministeriales antes señaladas, se desprenden circunstancias y razones suficientes, para aprobar la proposición hecha por el agente del Ministerio Público de la Federación solicitante, dando como efecto, la necesaria separación de actuaciones.



425

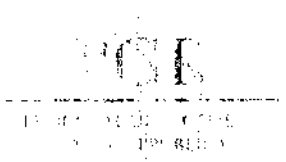

SUBPROCURADURÍA GENERAL DE LA LEY  
INVESTIGACIÓN Y MINISTERIO PÚBLICO  
ORGANIZADA  
UNIDAD ESPECIALIZADA EN LA ATENCIÓN DE  
DELITOS CONCEPTUADOS EN LA LEY



[REDACTED]

[REDACTED]

[REDACTED]

[REDACTED]



[REDACTED]

En atención a lo anterior, [REDACTED]

on [REDACTED]

[REDACTED]

[REDACTED]

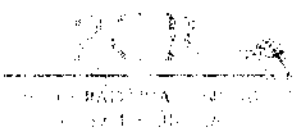

[REDACTED]

Es [REDACTED]

**RESUELVE:**

PRIMERO.- [REDACTED]

SEGUNDO.- [REDACTED]

Agente del Ministerio Público de la Federación  
Adscrita a la UEIDCS.

AUTORIZÓ

[REDACTED]

ENCARGADO DE LA UNIDAD ESPECIALIZADA.  
CON FUNDAMENTO EN LOS ARTÍCULOS 31 DE LA  
LEY ÓRGANICA DE LA PROCURADURÍA GENERAL DE LA REPÚBLICA  
Y 137 PÁRRAFO TERCERO DE SU REGLAMENTO.







Subprocuraduría Especializada en Investigación de Delitos Organizados



Unidad Especializada en Investigación de Delitos Contra los Niños

PGR/SEIDO/UEIDCS/057/2015

[REDACTED]

[Redacted text block]

Así como en original las siguientes constancias ministeriales:

[Large redacted text block containing multiple paragraphs and bullet points]

431



Subprocuraduría Especializada en Investigación de Delincuencia Organizada

0433

0433

Unidad Especializada en Investigación de Delitos Cívicos, Federales y Locales

PGR/SEIDO/UEIDCS/057/2015

[REDACTED]

Ahora bien,

[REDACTED]

Subprocuraduría Especializada en Investigación de Delincuencia Organizada

Unidad Especializada en Investigación de Delitos Económicos

PGR/SEIDO/UEIDCS/057/2015

[REDACTED]; Entonces, con la finalidad de mantener la confidencialidad de las actuaciones con fundamento en lo dispuesto en los artículos 13, 14 y 41 párrafo segundo de la Ley Federal Contra la Delincuencia Organizada, 1, 2, 123, 132, 134, 136, 142, 168, 180, 195, 206, 269 y demás relativos del Código Federal de Procedimientos Penales, resulta procedente que, tomando como base los hechos delictuosos que se investigan y con apoyo en la Jurisprudencia 17/95. Aprobada por la Primera Sala de nuestra Suprema Corte de Justicia de la Nación en sesión de veintisiete de octubre de mil novecientos noventa y cinco, por unanimidad de cinco votos de los ministros: presidente Juventino V. Castro y Castro, Humberto Román Palacios, José de Jesús Gudiño Pelayo, Juan N. Silva Meza y Olga Sánchez Cordero de García Villegas. Novena Época, Fuente: Semanario Judicial de la Federación y su Gaceta, Tomo: II Noviembre de 1995, que textualmente establece: **"MINISTERIO PUBLICO, CUANDO CON POSTERIORIDAD AL EJERCICIO DE LA ACCION PENAL, ADVIERTE UN DIVERSO DELITO, TIENE EL DEBER DE INCOAR OTRA AVERIGUACION EN LA QUE SE INVESTIGUE ESTE. ...**

[REDACTED]

- - - Acuerdo del cual se desprende que se ordenó iniciar una nueva indagatoria contra:

[REDACTED]

- - - PRIMERO.- Téngase, por recibidas en original las constancias ministeriales relacionadas supralíneas en los números del 1 al 32,

[REDACTED]

- - - SEGUNDO.- Iníciase una averiguación previa contra:

[REDACTED]

2733

0435



Subprocuraduría Especializada en Investigación de Delincuencia Organizada

Unidad Especializada en Investigación de Delitos Contra la Salud

PGR/SEIDO/UEIDCS/057/2015

--- TERCERO.- [Redacted]

--- CUARTO.- En [Redacted]

--- QUINTO.- [Redacted]

**C U M P L A S E**

--- Así lo acordó y firma el Maestro [Redacted], Agente del Ministerio Público de la Federación, adscrito a la Unidad Especializada en Investigación de Delitos Contra la Salud, de la Subprocuraduría Especializada en Investigación de Delincuencia Organizada, quien actúa en forma legal y con dos testigos de asistencia que al final firman y dan fe

**D A M O S F E**

[Redacted signature]

[Redacted text block]

[Redacted text block]

... a fecha, esta Representación Social de la Federación adscrita a la Unidad

[Redacted text block]

**D A M O S F E**

[Redacted signature]

TEST

A

A

[Redacted signature block]

[Redacted signature block]



2435

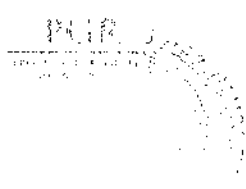

Subprocuraduría Especializada en Investigación de Delincuencia Organizada

0437

Unidad Especializada en Investigación de Delitos Contra la Salud

PGR/SEIDO/UEIDCS/057/2015

2015 año del Generalísimo José María Morelos y Pavón

CONTROL DE ASIGNACIÓN DE AVERIGUACIÓN PREVIA

Número de Averiguación Previa: [REDACTED]

Fecha y hora de inicio: [REDACTED]

Motivo por el que se da inicio: [REDACTED]

Nombre de los Probables Responsables: [REDACTED]

Nacionalidad: [REDACTED]a

DELITO: [REDACTED]

Síntesis de los hechos: Desglose de la indagatoria PGR/SEIDO/UEIDCS/331/2014.

\*\*\*Observaciones:

Agente del Ministerio Público de la Federación Responsable:

Coordinación: Coordinación General "A"

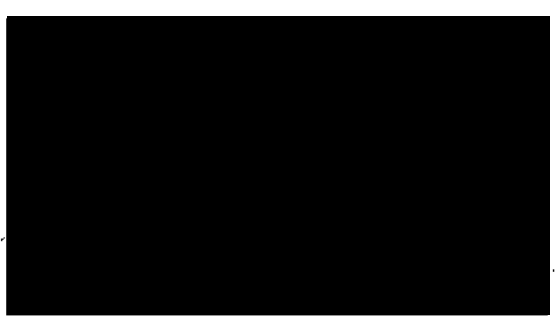

\*\*\* Especificar si se deriva de un Acta Circunstanciada, si es triplicado de una averiguación consignada, si es una averiguación previa enviada de una Procuraduría General de un Estado, o si se radica por razón de competencia, etc.

Nota: El presente formato deberá enviarse debidamente y acompañado del oficio de notificación de inicio a la Oficina del Titular.

Subprocuraduría Especializada en Investigación de Delincuencia Organizada  
Unidad Especializada en Investigación de Delincuencia Organizada  
Salud

A. P. PGR/SEIDO/UEIDCS/331/2014.

**ACUERDO DE RECEPCIÓN DE DOCUMENTOS.**

--- En la Ciudad de México, Distrito Federal [REDACTED] ---

--- Ténganse por recibido el folio [REDACTED]

[REDACTED]

--- Por lo anteriormente expuesto y con fundamento en lo dispuesto por los artículo 2 y 3 de la Ley Federal Contra la Delincuencia Organizada, por los artículos 15, 16, 19, 208 del Código Federal de Procedimientos Penales, 2 , de la 4 fracción I, inciso A, de la Ley Orgánica de la Procuraduría General de la República y 3, 13 y 29 de su Reglamento, es ---

**ACUERDA:**

--- **ÚNICO:** Tener por recibido el documento de mérito debiendo agregarse a la presente Averiguación Previa para que surta sus efectos legales dentro de la misma.

**C Ú M P L A S E**

--- Así lo acordó y firma el licenciado [REDACTED], Agente del Ministerio Público de la Federación adscrito a la Unidad Especializada en Investigación de Delitos Contra la Salud de la Subprocuraduría Especializada en Investigación de Delincuencia Organizada, quien actúa con testigos de asistencia que al final firman y dan fe. ---

**DAMOS FE**

[REDACTED]

[REDACTED]



437

SUBPROCURADURÍA ESPECIALIZADA DE INVESTIGACIÓN  
EN DELINCUENCIA ORGANIZADA.

0439

Unidad o Coordinación **U.E.I.D.C.S.**

CONTROL Y SEGUIMIENTO DE DOCUMENTACIÓN INTERNA

Número de folio: 686

|                     |            |
|---------------------|------------|
| Fecha de recepción: | [REDACTED] |
| Turnado a:          | [REDACTED] |
| Nombre:             | [REDACTED] |
| Cargo:              | [REDACTED] |
| De:                 | [REDACTED] |
| Cargo:              | [REDACTED] |

|                     |            |
|---------------------|------------|
| Tramite:            | [REDACTED] |
| Remitente:          | [REDACTED] |
| Cargo:              | [REDACTED] |
| Oficio:             | [REDACTED] |
| Docto. con termino: | [REDACTED] |

|   |
|---|
| Asunto:   |
| SE REMITE RESPUESTA A OFICIO SEIDO/UEIDCS/301/2015. |

|   |
|---|
| Instrucciones complementarias:          |
| PARA SU ATENCIÓN Y EFECTOS PROCEDENTES. |

[REDACTED]

438

0440

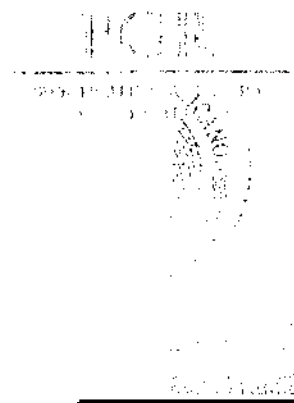

OFICIO NO. CG1/F6/241/2015

México, D. F., a 30 de enero de 2015.

LIC. [REDACTED]  
AGENTE DEL MINISTERIO PÚBLICO DE LA FEDERACIÓN  
ADSCRITO A LA COORDINACIÓN GENERAL "B" DE LA  
UNIDAD ESPECIALIZADA EN INVESTIGACIÓN DE  
DELITOS CONTRA LA SALUD DE LA S.E.I.D.O.  
P R E S E N T E.

En atención a su oficio número [REDACTED]  
[REDACTED]  
[REDACTED]  
[REDACTED]  
[REDACTED]  
[REDACTED]  
[REDACTED] a.

Sin más por el momento, aprovecho la ocasión para enviarle un cordial saludo.

"SUFRAGIO [REDACTED] CIÓN"  
AGENTE DEL MINISTERIO PÚBLICO DE LA FEDERACIÓN  
ADSCRITO A LA COORDINACIÓN GENERAL "B" DE LA  
UNIDAD ESPECIALIZADA EN INVESTIGACIÓN DE  
DELITOS CONTRA LA SALUD DE LA S.E.I.D.O.

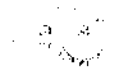
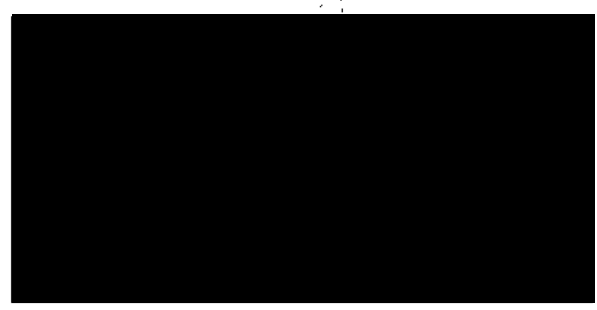

Respecto a la recepción de este oficio, se le informa que el día 30 de enero de 2015, se recibió el oficio número CG1/F6/241/2015, emitido por el Sr. [REDACTED], en el que se solicita la emisión de un oficio de [REDACTED] a favor de [REDACTED].

SUBPROCURADURÍA ESPECIALIZADA EN INVESTIGACIÓN DE  
DELINCUENCIA ORGANIZADA UNIDAD ESPECIALIZADA EN  
INVESTIGACIÓN DE DELITOS CONTRA LA SALUD

AVERIGUACIÓN PREVIA: PGR/SEIDO/UEIDCS/331/2014

RECEPCIÓN DE DOCUMENTO

--- En la Ciudad de México, Distrito Federal, [REDACTED]

--- TÉNGASE por recibido el oficio con número de volante [REDACTED]

[REDACTED]

ACUERDA

--- PRIMERO.- [REDACTED]

CÚMPLASE

--- ASÍ LO ACORDÓ Y FIRMA EL MAESTRO [REDACTED], AGENTE DEL MINISTERIO PÚBLICO DE LA FEDERACIÓN QUIEN ACTÚA EN FORMA LEGAL ANTE LA PRESENCIA DE DOS TESTIGOS DE ASISTENCIA, QUIENES AL FINAL FIRMAN Y DAN FE.

DAMOS FE

TESTIGOS DE ASISTENCIA

[REDACTED]

TESTIGOS DE ASISTENCIA

[REDACTED]

2440

0442

SUBPROCURADURÍA ESPECIALIZADA  
EN INVESTIGACIÓN DE DELINCUENCIA ORGANIZADA.

### CONTROL Y SEGUIMIENTO DE DOCUMENTACIÓN EXTERNA

**Volante:** [REDACTED]

|                     |            |
|---------------------|------------|
| Fecha de recepción: | [REDACTED] |
| Destinario:         | [REDACTED] |
| Remitente:          | [REDACTED] |
| Turnado a:          | [REDACTED] |
| Entidad:            | [REDACTED] |
| Asunto:             | [REDACTED] |

|          |            |
|----------|------------|
| SE<br>AN | [REDACTED] |
|----------|------------|

|                            |  |          |                            |
|----------------------------|--|----------|----------------------------|
| Instrucciones:             |  | Trámite: | PARA SU ATENCIÓN Y EFECTOS |
| PARA SU ATENCIÓN Y EFECTOS |  |          |                            |

[REDACTED]

[REDACTED]

RECIBE:



Gobierno del Estado de México

"2015. AÑO DEL BICENTENARIO LUCTUOSO DE JOSÉ MARÍA MORELOS Y PAVÓN"



GRANDE

441  
0443  
frem

227B14100/374/2015  
Toluca de Lerdo, México  
05 de febrero de 2015

A.P. PGR/SEIDO/UEIDCS/331/2014

LIC. [REDACTED]  
AGENTE DEL MINISTERIO PÚBLICO DE LA  
FEDERACIÓN, PROCURADURÍA GENERAL DE LA  
REPÚBLICA, SUBPROCURADURÍA ESPECIALIZADA  
EN INVESTIGACIÓN DE DELINCUENCIA ORGANIZADA,  
UNIDAD ESPECIALIZADA EN INVESTIGACIÓN DE DELITOS  
CONTRA LA SALUD, COORDINACIÓN GENERAL "B"  
A. P. PGR/SEIDO/UEIDCS/331/2014  
PRESENTE

Por instrucciones del Lic. [REDACTED]  
[REDACTED]  
[REDACTED]  
[REDACTED]  
[REDACTED]  
[REDACTED]  
[REDACTED]  
[REDACTED]  
[REDACTED]  
[REDACTED]

En cabal cumplimiento a su petición, adjunto al presente las copias certificadas  
expedidas por el M. en D. [REDACTED]  
[REDACTED]  
[REDACTED]  
[REDACTED]  
[REDACTED]

Sin otro particular, le envío un cordial saludo.

[REDACTED]

[REDACTED]



442  
0444

GOBIERNO DEL ESTADO DE MEXICO  
INSTITUTO DE LA FUNCIÓN REGISTRAL  
OFICINA REGISTRAL DE TLALNEPANTLA

13/10

"2015. AÑO DEL BICENTENARIO LUCTUOSO DE JOSE MARIA MORELOS Y PAVÓN"

TLALNEPANTLA, ESTADO DE MÉXICO, A LOS DIEZ Y OCHO DEL MES DE OCTUBRE DEL AÑO DE DOS MIL QUINCE (2015)

[REDACTED]

UNIDAD DE REGULARIZACIÓN  
DEL INSTITUTO DE LA FUNCIÓN REGISTRAL  
PRESENTE:

En contestación a su oficio numero 2 [REDACTED]

[REDACTED]

Sin otro particular por el momento, reciba un cordial saludo

[REDACTED]



RELACIONES  
EXTERNA  
ECONOMÍA  
FINANZAS  
Y CREDITO

RECIBIÓ EN LA OFICINA DE REGULARIZACIÓN  
EL 13/10/2015  
[Signature]

443

0445

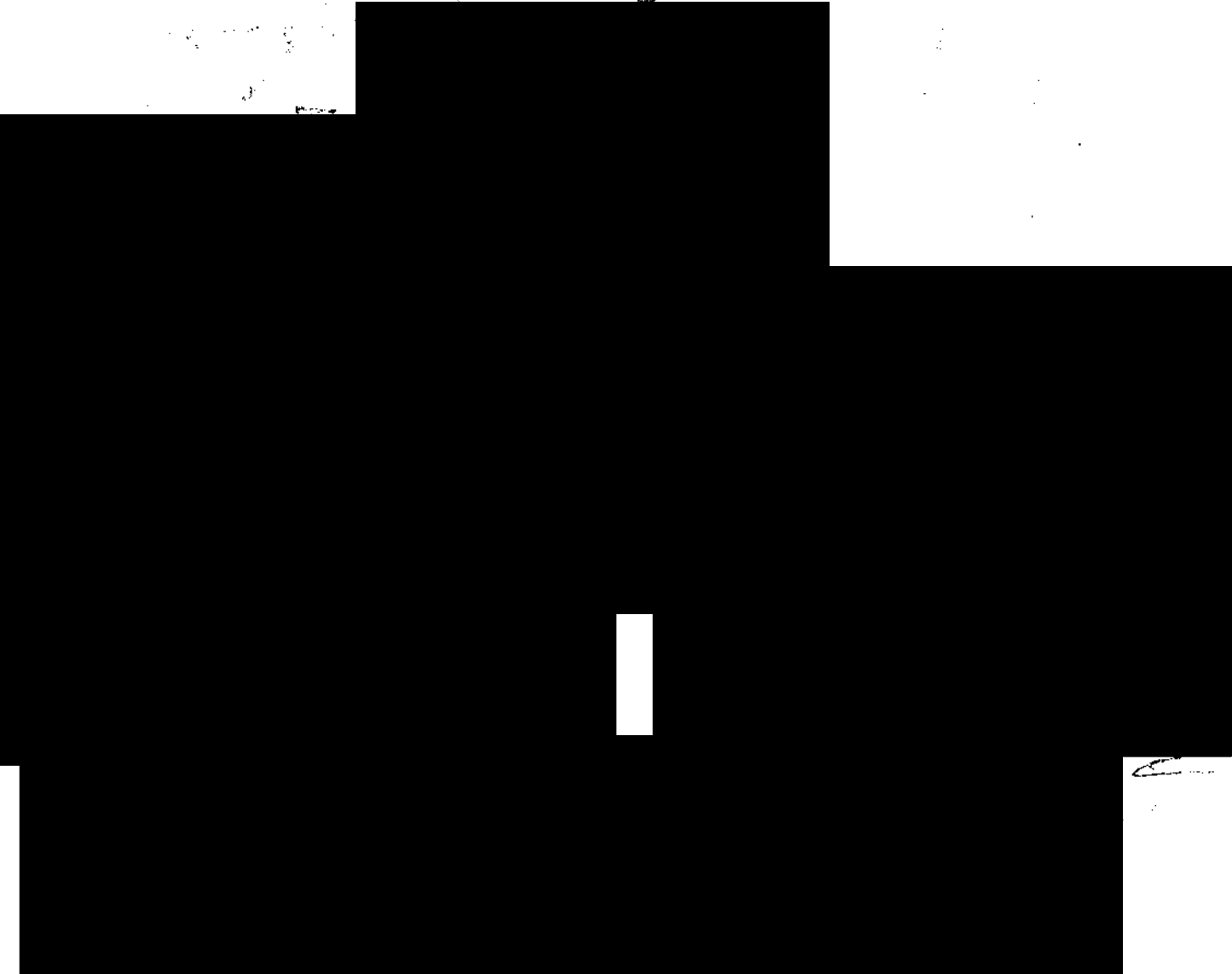
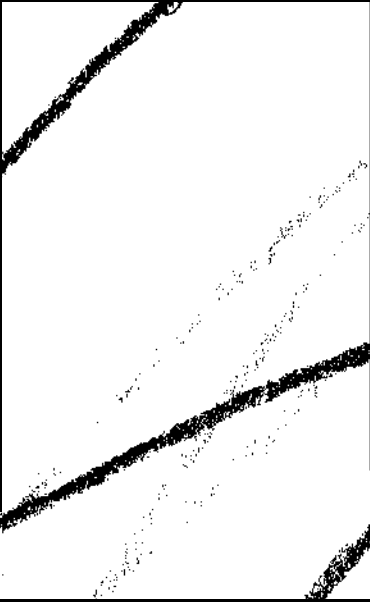
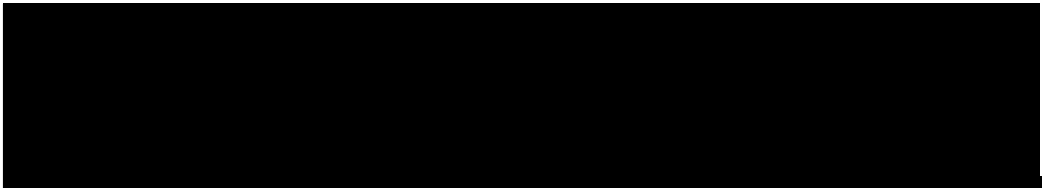

*[Handwritten signature]*

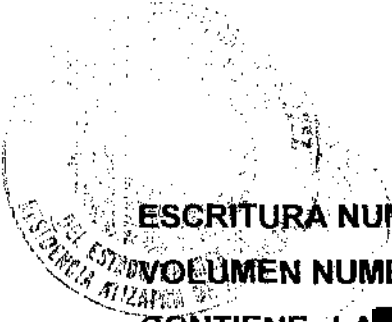

ESCRITURA NUMERO: [REDACTED]

VOLUMEN NUMERO: [REDACTED]

CONTIENE: LA [REDACTED]

[REDACTED]

[REDACTED]

[REDACTED]

[REDACTED]

[REDACTED] LES [REDACTED]

[REDACTED] MAG [REDACTED]

A).- LA [REDACTED] CIÓN [REDACTED] D [REDACTED]

[REDACTED] MEN [REDACTED] no [REDACTED]

[REDACTED] RCIN [REDACTED]

[REDACTED] Z [REDACTED]

B).- LA [REDACTED] OR [REDACTED]

[REDACTED]

[REDACTED]

[REDACTED] y [REDACTED]

C).- LA [REDACTED]

[REDACTED]

[REDACTED]

[REDACTED]

[REDACTED] s JU [REDACTED]

[REDACTED] su propio [REDACTED]

[REDACTED]

[REDACTED]

[REDACTED]

[REDACTED]

[REDACTED]

[REDACTED]

[REDACTED]

[REDACTED]

=====**PROTESTA DE LEY**=====

[REDACTED]

[REDACTED]



[REDACTED]

**ANTECEDENTES DE LA SUCESION**

**I. RADICACION.**

[REDACTED]

[REDACTED]

[REDACTED]

[REDACTED]

[REDACTED]

[REDACTED]

[REDACTED]

[REDACTED]

[REDACTED]

[REDACTED]

[REDACTED]

**II. ANTECEDENTES COMUNES.- ...II.-**

[REDACTED]

treinta y t

[Redacted]

[Redacted]

[Redacted]

[Redacted]

[Redacted] A S-TA

[Redacted] SEÑORES [Redacted] P [Redacted]

[Redacted]

[Redacted]





[REDACTED]

--- III - INVENTARIO Y AVALUO. - [REDACTED]

[REDACTED]

--- "EN [REDACTED]

[REDACTED]

- PASIVO: -----
- ACTIVO: -----
- DINERO: -----
- ALHAJAS: -----
- EFFECTOS DE COMERCIO E INDUSTRIA: -----
- SEMOVIENTES: -----
- FRUTOS: -----
- MUEBLES: -----
- BIENES INMUEBLES: -----

--- Y ES EL SIGUIENTE:- EL [REDACTED]

[REDACTED]

C O D I C I A D O

[REDACTED]

[REDACTED]

[REDACTED]

[REDACTED]

[REDACTED] NO HAY.-

[REDACTED]

[REDACTED]

ANTECEDENTES DE PROPIEDAD

[REDACTED]

[REDACTED]

[REDACTED]

[REDACTED]

[REDACTED]

[REDACTED]

[REDACTED]

[REDACTED]

[REDACTED]

[REDACTED]

[REDACTED]

[REDACTED]

[REDACTED]

[REDACTED]

[REDACTED]

[REDACTED]



[REDACTED]

**III - IDENTIFICACIÓN DE CLAVE Y VALOR CATASTRAL -**

[REDACTED]

**IV - CÓDIGO CIVIL PARA EL ESTADO DE MÉXICO -**  
[REDACTED]

V - Declaran los [REDACTED]  
[REDACTED]

**VI - IMPUESTO SOBRE LA RENTA -**  
[REDACTED]

VII - Adhiriendo a la [REDACTED] que para [REDACTED]  
[REDACTED] de dicho [REDACTED]

En consecuencia lo anterior, se otorgan las siguientes:

**CLAU S U L A S**

**DE LA PROTOCOLIZACION DE INVENTARIOS Y AVALUOS**

**PRIME** [REDACTED]  
[REDACTED]  
[REDACTED]  
[REDACTED]  
[REDACTED]

SEGUNDA. [REDACTED]

[REDACTED]

===== DE LA APLICACIÓN DE BIENES POR DISOLUCIÓN =====  
===== DE SOCIEDAD CONYUGAL =====

[REDACTED]

SEGUNDA. [REDACTED]

===== DE LA ADJUDICACIÓN DE BIENES POR HERENCIA =====

UNICA. - La [REDACTED] esta [REDACTED]

SECRETARÍA DE JUSTICIA



[REDACTED]

SEGUNDA

[REDACTED]

TERCERA

[REDACTED]

CUARTA - LOS

[REDACTED]

AR

[REDACTED]

QUINTA

[REDACTED]

[REDACTED]

SEXTA - D

[REDACTED]

[REDACTED]

[REDACTED]

-----  
SÉPTIMA.- [REDACTED]

[REDACTED]

[REDACTED]

[REDACTED]

===== PERSONALIDAD =====

--- El señor [REDACTED]

[REDACTED]

[REDACTED]

[REDACTED]

[REDACTED]

[REDACTED] o José

[REDACTED]

[REDACTED]

[REDACTED]

[REDACTED]

[REDACTED]

[REDACTED]

[REDACTED]

[REDACTED]

[REDACTED]

[REDACTED]

[REDACTED]

[REDACTED]

[REDACTED]

[REDACTED]

[REDACTED]

[REDACTED]

[REDACTED]

[REDACTED]

[REDACTED]

[REDACTED]

[REDACTED]

[REDACTED]

-----

===== YO, EL NOTARIO CERTIFICO Y DOY FE =====

[REDACTED]

[REDACTED]

[REDACTED] identifican [REDACTED]

[REDACTED] apéndice de [REDACTED]

[REDACTED]

[REDACTED]

[REDACTED]

[REDACTED]

[REDACTED]

[REDACTED]

[REDACTED]

[REDACTED]

[REDACTED]

[REDACTED]

[REDACTED]

[REDACTED]

[REDACTED]

[REDACTED]

[REDACTED]

[REDACTED]



V-

[Redacted]

[Redacted]

VI-

[Redacted]

[Redacted]

[Redacted]

VII-

[Redacted]

[Redacted]

[Redacted]

[Redacted]

[Redacted]

[Redacted]

[Redacted] - DOY FE. -----

[Redacted]

[Redacted]

[Redacted]

[Redacted]

[Redacted]

[Redacted]

[Redacted]

===== AUTORIZACIÓN DEFINITIVA =====

--- En [Redacted]

[Redacted]

[Redacted]

[Redacted] r.- Doy Fe. -----

===== NOTAS COMPLEMENTARIAS =====

--- NOTA PRIMERA - Con [Redacted]

[Redacted]

[Redacted]

[Redacted] - Doy fe. -----

--- NOTA SEGUNDA - [Redacted]

[Redacted]

[Redacted]

[Redacted] Rúbrica.- Doy

Fe. -----

--- ES COPIA CERTIFICADA, [Redacted]

[Redacted]

[Redacted]

[Redacted]

SECRETARIA DE ECONOMIA





[REDACTED]

[REDACTED]

[REDACTED]

[REDACTED]

[REDACTED]



Constitución del  
Estado de Puebla.  
Código de Comercio.  
Código Civil.  
Ley General del  
Estado

23636



al M [REDACTED]

llo bien conocido en éste lugar. Examinados los testigos pre-  
via

[REDACTED]

[REDACTED]

ES INDEPENDIENTE DE LOS DERECHOS QUE SE CAUSAN

ART. 110  
FRACC. V, VII  
LFTAIP  
MOTIVACIÓN 1

ART. 113  
FRACC I LFTAIP  
MOTIVACION 2





1088

7. V 2456

**LIC. CARLOS FRANCISCO CASTRO SUÁREZ**

**C. REGISTRADOR DF. REGISTRO PUBLICO  
DE LA PROPIEDAD DE TLALNEPANTLA  
ESTADO DE MÉXICO  
P R E S E N T E :**

31696

Lic. [REDACTED] otario Público Número ciento Diez, del Estado de México, con residencia en Atizapán de Zaragoza, solicitó se expida a mi costa **CERTIFICADO DE LIBERTAD DE GRAVÁMENES O LIMITACIÓN DE DOMINIO**, respecto del inmueble que a continuación se describe:

Finca urbana tipo [REDACTED]

[REDACTED]

[REDACTED]

Municipio:  
Cta catastral  
Registrado a nombre de

[REDACTED]

PARTIDA:  
SECCION:

[REDACTED]

Igualmente solicito la

[REDACTED]

En términos del artículo 8

[REDACTED]

Acto ó Contrato  
Adquirente:

[REDACTED]

[REDACTED]

2006

CFCS/DLC/chr  
Exp. 612/06

AV. JINETES NO. 185, FRACCIONAMIENTO LAS ARBOLEDAS, ATIZAPÁN DE ZARAGOZA,  
EDO. DE MÉXICO C.P. 52950 TELS. 5370-1173, 5379-0422 FAX 5370-1838



LA MANDATA M. EN D. [REDACTED] TRA [REDACTED]

[REDACTED]

**CERTIFICA**

DE ACUERDO CON INFORMES RECIDIDOS [REDACTED]

[REDACTED]

**Compromiso**

**NO REPORTA GRAVAMEN ALGUNO \*\*\*\*\***

[REDACTED]

LOTES

DOY FE.

[REDACTED]

LA REGISTRADORA DE LA PRO

M. EN [REDACTED]

PROCURADORA GENERAL  
 DEL ESTADO DE MÉXICO  
 DIRECCIÓN GENERAL DEL REGISTRO PÚBLICO DE LA PROPIEDAD  
 UNIDAD REGISTRAL  
 C.P. [REDACTED]





0458

456

MUNICIPIO DE TLALNEPANTLA DE BAZ  
TESORERIA MUNICIPAL

"2005. AÑO DE VASCO DE QUIROGA: HUMANISTA UNIVERSAL"



Nº DE FOLIO: 14327

"2006. AÑO DEL BICENTENARIO DEL NATALICIO DEL BENEMÉRITO DE LAS AMÉRICAS,  
DON BENITO JUÁREZ GARCÍA"

CERTIFICACIÓN

SECRETARÍA DE FISCALÍA  
SECRETARÍA DE INGRESOS,  
SECRETARÍA DE LA GOBERNACIÓN

IMPUESTOS INMOBILIARIOS

Lic: [REDACTED]  
[REDACTED]  
[REDACTED]

Certifico, que de acuerdo a la revisión practicada a los registros Municipales, el inmueble controlado con la Clave Catastral [REDACTED] ubicado en: [REDACTED] que aparece a nombre de: [REDACTED] se encuentra sin causar pago por concepto de **Aportaciones para**

Se expide la presente certificación a petición del interesado, por los derechos correspondientes, con fundamento en el Artículo 147 fracción Financiera del Estado de México y Municipios, que se hace constar en

No. [REDACTED]

[REDACTED]

[REDACTED]

[REDACTED]

457

0459



Organismo Público Descentralizado para la Prestación de los Servicios de Agua Potable, Alcantarillado y Saneamiento del Municipio de Tlalnepantla de Baz, Estado de México.



Calle Riva Palacio No. 8, Colonia Centro, Tlalnepantla de Baz 54000, Estado de México.

Tramitadora,  
Comunidad  
Dirección

TLALNEPANTLA DE BAZ A DE DF 2006  
11

A QUIEN CORRESPONDA:

FOLIO

EL DIRECTOR COMERCIAL

CERTIFICA

QUE EL PREDIO UBICADO EN LA CALLE:

DE LA COLONIA O FRACCIONAMIENTO:

REGISTRADA A NOMBRE:

CON NÚMERO DE CUENTA:

SEGÚN REGISTROS Y DOCUMENTOS QUE OBRAN EN EL ARCHIVO DE ESTE ORGANISMO, NO REPORTA ADEUDO A LA FECHA DE EXPEDICIÓN DEL PRESENTE CERTIFICADO POR LOS DERECHOS MARCADOS EN EL ARTÍCULO 129 DEL CÓDIGO FINANCIERO PARA EL ESTADO DE MÉXICO Y MUNICIPIOS.

Organismo Público  
Descentralizado Municipal  
Tlalnepantla

Dirección  
Comercial

DIRECCIÓN COMERCIAL

ART. 110  
FRACC. V, VII  
LFTAIP  
MOTIVACIÓN 1

ART. 113  
FRACC I LFTAIP  
MOTIVACION 2

058

0460



LIBRO UNO

[Redacted text]

En la [Redacted text]

"Que [Redacted text]

ALZ un PODER ESPECIAL PARA  
PLEITOS, COBRANZAS Y ACTOS DE ADMINISTRACION Y DE FIDUCIA

[Redacted text]

Yo, [Redacted text]

CERTIFICO

UNO [Redacted text]

El [Redacted text]

TRES:

Doy Fe.

Ante mí,

ANOTACIONES COMPLEMENTARIAS:

PRIMERA:

Doy fe.

INSERCIONES

En





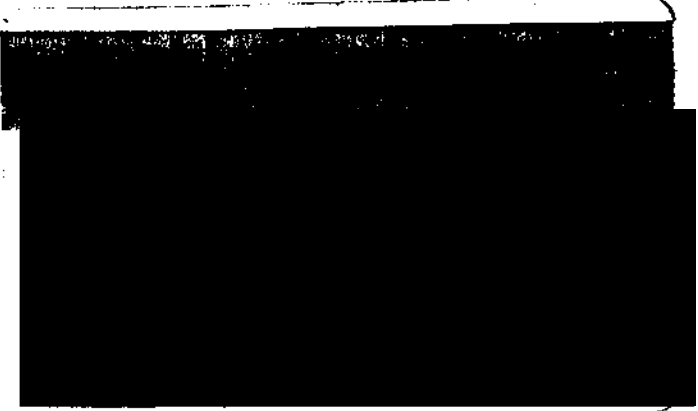

461

0463



INSTITUTO FEDERAL ELECTORAL  
REGISTRO FEDERAL DE ELECTORES  
CREDENCIAL PARA VOTAR

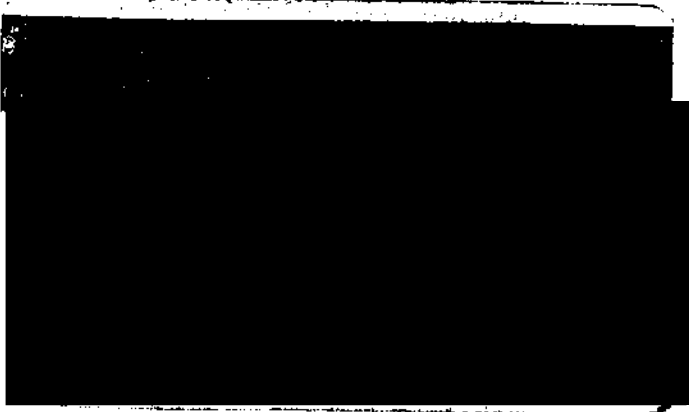
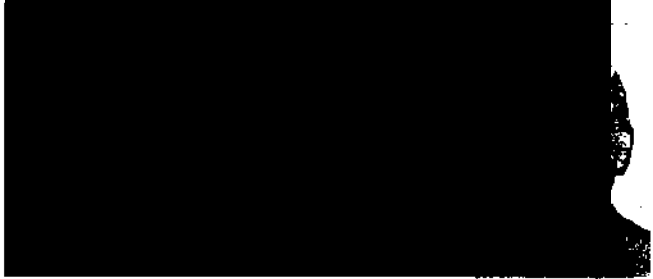

INSTITUTO FEDERAL ELECTORAL  
REGISTRO FEDERAL DE ELECTORES  
CREDENCIAL PARA VOTAR

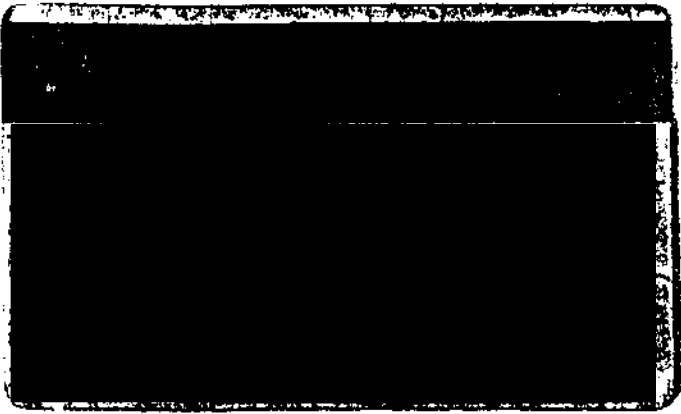
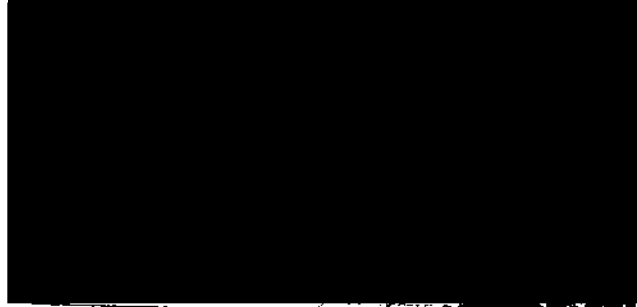

INSTITUTO FEDERAL ELECTORAL  
REGISTRO FEDERAL DE ELECTORES  
CREDENCIAL PARA VOTAR

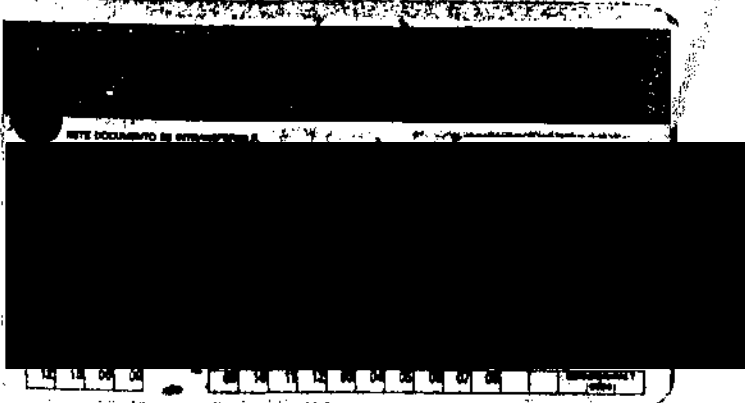
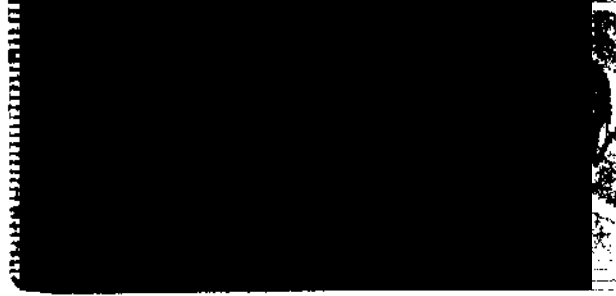

INSTITUTO FEDERAL ELECTORAL  
REGISTRO FEDERAL DE ELECTORES  
CREDENCIAL PARA VOTAR

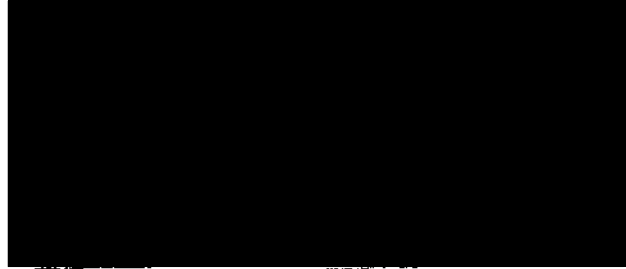

INSTITUTO FEDERAL ELECTORAL  
REGISTRO FEDERAL DE ELECTORES  
CREDENCIAL PARA VOTAR

33319

# AVISO DEFINITIVO

C. REGISTRADOR  
DE LA PROPIEDAD DE TLALNEPANTLA  
ESTADO DE MÉXICO  
P R E S E N T E :

REGISTRACION DE BIENES  
ESTADO DE MEXICO  
TLALNEPANTLA  
OCT 13 11:00 AM  
SECRETARIA DE ECONOMIA

Para los

[REDACTED]

OPERACIÓN: ADJUDICACION DE BIENES POR HERENCIA

OTORGANTES:

[REDACTED]

INMUEBLE: (EL

[REDACTED]

## DATOS DE REGISTRO

PARTIDA:  
SECCION:

[REDACTED]

[REDACTED]

CFGS/DLC /chr  
EXP. 612/06

AV. JINETES NO. 185, FRACCIONAMIENTO LAS ARBOLEDAS, ATIZAPÁN DE ZARAGOZA,  
EDO. DE MÉXICO C.P. 52950 TELS. 5370-1173, 5379-0422 FAX 5370-1838







A. P. PGR/SEIDO/UEIDCS/331/2014.

**ACUERDO DE RECEPCIÓN DE DOCUMENTOS.**

--- En la Ciudad de México, [REDACTED]  
[REDACTED]  
[REDACTED]  
[REDACTED] [REDACTED] [REDACTED] [REDACTED] [REDACTED]  
[REDACTED]

--- Por lo anteriormente expuesto y con fundamento en lo dispuesto por los articulo 2 y 3 de la Ley Federal Contra la Delincuencia Organizada, por los artículos 15, 16, 19, 208 del Código Federal de Procedimientos Penales, 2 , de la 4 fracción I, inciso A, de la Ley Orgánica de la Procuraduría General de la República y 3, 13 y 29 de su Reglamento, es

**ACUERDA:**

--- **ÚNICO:** Tener por recibido el documento de mérito debiendo agregarse a la presente Averiguación Previa para que surta sus efectos legales dentro de la misma.

**C Ú M P L A S E**

--- Así lo acordó y firma el licenciado [REDACTED]  
[REDACTED] [REDACTED] [REDACTED] [REDACTED]  
[REDACTED] [REDACTED] [REDACTED]  
[REDACTED] [REDACTED] [REDACTED]

**DAMOS FE**

Testi

[REDACTED]

[REDACTED]

467

0469

CONTROL Y SEGUIMIENTO DE DOCUMENTACIÓN EXTERNA

Volante:



|                     |
|---------------------|
| Fecha de recepción: |
| Destinario:         |
| Remitente:          |
| Turnado a:          |
| Entidad:            |
| Asunto:             |

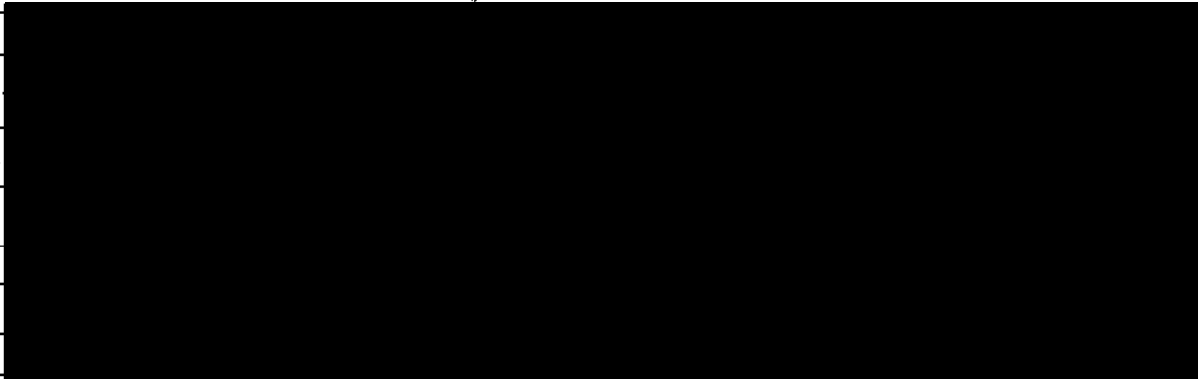

SE REMITE RESPUESTA A OFICIO SEIDO/UEIDCS/CGB/13401/2014.

|   |          |                            |
|---|----------|----------------------------|
| Instrucciones:                          | Tramite: | PARA SU ATENCIÓN Y EFECTOS |
| PARA SU ATENCIÓN Y EFECTOS PROCEDENTES. |          |                            |

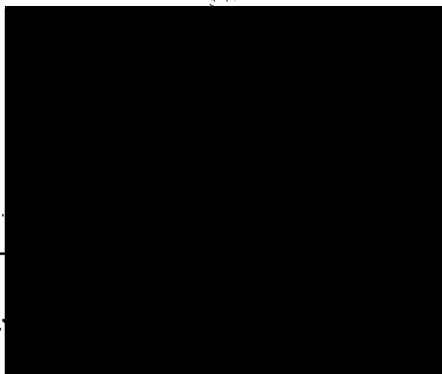

*[Faint signature]*

RECIBE.

B

Oficio: DGCRAM/DGACO/DCR/ /2015.

México, D. F., a 5 de febrero de 2015.

"2015, Año del Generalísimo José María Morelos y Pavón"

Lic. [Redacted]  
Agente del Ministerio Público de la Federación  
adscrito a la Unidad Especializada en Investigación  
de Delitos Contra la Salud de la SEIDO.

**PRESENTE.-**

Hago referencia al oficio [Redacted]  
[Redacted]

Por tal motivo, con fundamento en el artículo 70 del Reglamento de la Ley Orgánica de la Procuraduría General de la República, atentamente le solicito su valioso apoyo para que remita a la Dirección General, las documentales que a continuación se describen:

| BIEN      | DOCUMENTALES | AVERIGUACIÓN PREVIA |
|-----------|--------------|---------------------|
| VEHICULOS | [Redacted]   | [Redacted]          |
| NARCÓTICO | [Redacted]   | [Redacted]          |
| INMUEBLES | [Redacted]   | [Redacted]          |

Lo anterior, a fin de poder realizar el correcto registro de los bienes afectos a la averiguación previa que nos ocupa en la base de datos con que cuenta la Dirección General de Control y Registro de Aseguramientos Ministeriales.

Sin otro particular, agradezco [Redacted]

[Redacted Signature Area]

PRESENTE.- PRESENTE  
DE LA DGCRAM.- PRESENTE

Volante: 1/126.



PGR

SUBPROCURADURÍA ESPECIALIZADA EN INVESTIGACIÓN DE DELINCUENCIA ORGANIZADA UNIDAD ESPECIALIZADA EN INVESTIGACIÓN DE DELITOS CONTRA LA SALUD

AVERIGUACIÓN PREVIA: PGR/SEIDO/UEIDCS/331/2014

RECEPCIÓN DE DOCUMENTO

--- En la Ciudad de México, Distrito Federal, [REDACTED]

--- TENGASE por [REDACTED]

[REDACTED]

ACUERDA

--- PRIMERO.- Agréguese a las presentes actuaciones el documento descrito en el presente acuerdo, lo anterior para que surta sus efectos legales correspondientes.

--- SEGUNDO.- Practíquense tantas y cuantas diligencias sean necesarias, tendientes al esclarecimiento de los hechos que se denuncian, a efecto de resolver, con oportunidad, lo que en derecho proceda.

CÚMPLASE

--- ASÍ LO ACORDÓ Y FIRMA EL MAESTRO [REDACTED], AGENTE DEL MINISTERIO PÚBLICO DE LA FEDERACIÓN QUIEN ACTÚA EN FORMA LEGAL ANTE LA PRESENCIA DE DOS TESTIGOS DE ASISTENCIA, QUIENES AL FINAL FIRMAN Y DAN FE.

DAMOS FE

[REDACTED]

[REDACTED]

470

470

TURNO DE CONSIGNACIÓN

SICCOM 2.6.3

Hora [REDACTED]

[REDACTED]

[REDACTED]

[REDACTED]

Autoridad:

No. de

Delito:

Relación de objetos: \*\*\*

Expediente: \*\*\*

No. de copias: 1

No. de anexos: 2

Descripción de anexos: ORIGINAL Y DUPLICADO DE LA AVERIGUACIÓN PREVIA AP/PGR/SEIDO/UEIDCS/057/2015.

AutorizadoRepresentante: \*\*\*

Folio de Art. 7: 204

LOS BILLETES DE DEPOSITO NÚMEROS S557496 Y S557495 POR LAS C \$7,000, RESPECTIVAMENTE, SE ENCUENTRAN INTEGRADOS EN EL O PREVIA.

[REDACTED]

471-441

0473

**PGR**  
PROCURADURÍA GENERAL  
DE LA REPÚBLICA

Se recibió original con firma autografiada y copia con sellos originales y rubro de la averiguación previa A.P. PGR/SEIDO/UEIDCS/057/2015  
Los billetes de depósito num. 5557416 y 5557415 por los importes de \$8,000 y \$7,000 respectivamente se encuentran integrados en el original de la averiguación

Subprocuraduría Especializada en Investigación de Delincuencia Organizada.  
Unidad Especializada en Investigación de Delitos contra la Salud.  
Coordinación General "B"

A.P. PGR/SEIDO/UEIDCS/057/2015

OFICIO: SEIDO/UEIDCS/CGB/956/2015  
ASUNTO: Se ejercita acción Penal Sin detenido.  
México D. F. a diez de febrero de 2015.

"2015 AÑO DEL GENERALÍSIMO JOSE MARIA MORELOS Y PAVON"

**C. Juez de Distrito en el Estado de Guerrero,  
Con residencia en Iguala de la Independencia en turno.  
P r e s e n t e.**

Por acuerdo recaído en los autos de la averiguación Previa que al rubro se cita y con las facultades que me confieren los artículos 16, 21, 102 apartado "A" de la Constitución política de los Estados Unidos Mexicanos; 2 Fracción VII, 134, 136 del Código Federal de Procedimientos Penales, 8 de la Ley Federal Contra la Delincuencia Organizada; 4 fracción I apartado "A inciso a) y b) de la Ley Orgánica de la Procuraduría General de la República, 5 y 16 de su reglamento, remito a Usted, en original un tomo, con su respectivo duplicado de la averiguación previa en referencia,

[REDACTED]

A) En [REDACTED]

DEL [REDACTED]

Para los efectos anteriores se le remite en original y duplicado la Averiguación Previa número P [REDACTED]

Av. Paseo de la Reforma 75 2º Piso, Col. Guerrero, Del. Cuauhtémoc  
México, D.F. C.P. 06300, TELS (55) 5346 3855

ART. 110  
FRACC. V, VII  
LFTAIP  
MOTIVACIÓN 1

ART. 113  
FRACC I LFTAIP  
MOTIVACION 2

472 472

0474



A.P. PGR/SEIDO/UEIDCS/057/2015

[REDACTED]

[REDACTED]

Se deja a su disposición en las oficinas que ocupan esta Unidad Especializada en Investigación de Delitos Contra la Salud, el material bélico afecto a la presente indagatoria, que se encuentran en las instalaciones de esta Subprocuraduría; haciendo mención que una vez que se haga la entrega recepción para su deposito en la Sección de Materiales de Guerra y Control Ambiental de la Primera Zona Militar, Campo Militar Número 1, en la Colonia Tacubaya en México, Distrito Federal, se le remitirá a la brevedad copias certificadas del acta respectiva.  
Sin otro particular aprovecho la ocasión para enviarle un cordial saludo.

ATENTAMENTE

"SU  
EL C. A  
F  
M

[REDACTED]

[REDACTED]



PROCURADURÍA GENERAL DE LA REPÚBLICA  
SUBPROCURADURÍA ESPECIALIZADA EN  
INVESTIGACIÓN DE DELINCUENCIA ORGANIZADA  
UNIDAD ESPECIALIZADA EN INVESTIGACIÓN DE  
DELITOS CONTRA LA SALUD  
COORDINACIÓN GENERAL "B"

Av. Paseo de la Reforma 75 2º Piso, Col. Guerrero, Del. Cuauhtémoc  
México, D.F. C.P. 06300, TELS (55) 5346 3855

2773-447

0475

PROCURADURÍA  
DE LA



Subprocuraduría Especializada en  
ación de Delincuencia Organizada.  
Especializada en Investigación de  
Delitos contra la Salud.  
Coordinación General "B"

P. PGR/SEIDO/UEIDCS/057/2015

DO/UEIDCS/CGB/956/2015

O: Se ejercita acción Penal  
Sin detenido.  
a diez de febrero de 2015.

JOSE MARIA MORELOS Y PAVON"

**C. Juez de Distrito en el Estado de Guerrero,  
Con residencia en Iguala de la Independencia en turno.  
P r e s e n t e.**

Por acuerdo recaído en los autos de la averiguación Previa que al rubro se cita y con las facultades que me confieren los artículos 16, 21, 102 apartado "A" de la Constitución política de los Estados Unidos Mexicanos; 2 Fracción VII, 134, 136 del Código Federal de Procedimientos Penales, 8 de la Ley Federal Contra la Delincuencia Organizada; 4 fracción I apartado "A inciso a) y b) de la Ley Orgánica de la Procuraduría General de la República, 5 y 16 de su reglamento, remito a Usted, en original un tomo, con su respectivo duplicado de la averiguación

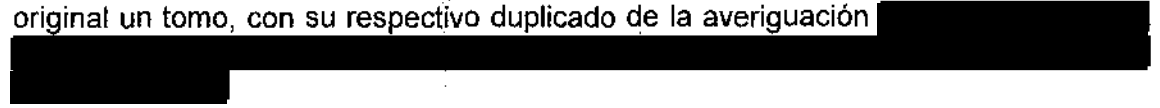

A) En

B)



Av. Paseo de la Reforma 75 2º Piso, Col. Guerrero, Del. Cuauhtémoc  
México, D.F. C.P. 06300, TELS (55) 5346 3855

474 474

0476



A.P. PGR/SEIDO/UEIDCS/057/2015

Se [REDACTED]  
[REDACTED]

[REDACTED]

Se deja a su disposición en las oficinas que ocupan esta Unidad Especializada en Investigación de Delitos Contra la Salud, el material bélico afecto a la presente indagatoria, que se encuentran en las instalaciones de esta Subprocuraduría; haciendo mención que una vez que se haga la entrega recepción para su deposito en la Sección de Materiales de Guerra y Control Ambiental de la Primera Zona Militar, Campo Militar Número 1, en la Colonia Tacubaya en México, Distrito Federal, se le remitirá a la brevedad posible a la Sección de Investigación de Delitos contra la Salud. Sin otro particular

[REDACTED]

[REDACTED]

PROCURADURÍA GENERAL DE LA REPÚBLICA  
SUBPROCURADURÍA ESPECIALIZADA EN  
INVESTIGACIÓN DE DELINCUENCIA ORGANIZADA  
UNIDAD ESPECIALIZADA EN INVESTIGACIÓN DE  
DELITOS CONTRA LA SALUD  
COORDINACIÓN GENERAL "B"

Av. Paseo de la Reforma 75 2º Piso, Col. Guerrero, Del. Cuauhtémoc  
México, D.F. C.P. 06300, TELS (55) 5346 3855

ART. 110  
FRACC. V, VII  
LFTAIP  
MOTIVACIÓN 1

ART. 113  
FRACC I LFTAIP  
MOTIVACION 2

TURNO DE CONSIGNACIÓN

SICCOM 2.6.3

Número de registro  
Fecha de recibido:  
Fecha de turno:

Hora de recibido: 12:11 Hrs.  
Hora de turno: 12:23 Hrs.

Turnado al:  
Tipo:  
Inculpado

Autoridad

No. de oficio:

No. de averiguación:

Delito: POSESIÓN  
PREVISTO  
ARTÍCULO

Relación de  
Expediente: \*\*\*  
No. de copias: 1

No. de anexos: 2

Folio de Art. 7: 204  
LOS BILLETES DE DEPOSITO NÚMEROS S557496 Y S557495 POR LAS CANTIDADES DE \$7,000, RESPECTIVAMENTE, SE ENCUENTRAN INTEGRADOS EN EL ORIGEN PREVIA.



PROCURADURÍA GENERAL DE LA REPUBLICA  
SUBPRUCURADURIA ESPECIALIZADA EN  
INVESTIGACIÓN DE DELINCUENCIA ORGANIZADA  
UNIDAD ESPECIALIZADA EN INVESTIGACIÓN DE  
DELITOS CONTRA LA SALUD

AVERIGUACIÓN PREVIA: PGR/SEIDO/UEIDCS/331/2014

DECLARACIÓN MINISTERIAL DEL LICENCIADO

[Redacted]

--- En la Ciudad de México, Distrito Federal,

[Redacted]

34-51, oficina 0174-71-39-66-14

DECLARO

[Redacted]





~~478~~

~~478~~

0480

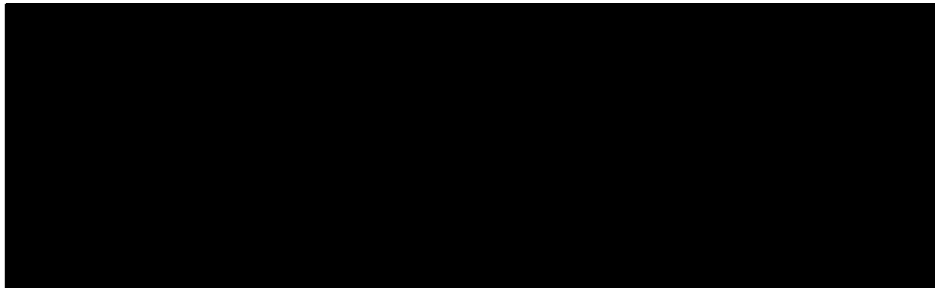
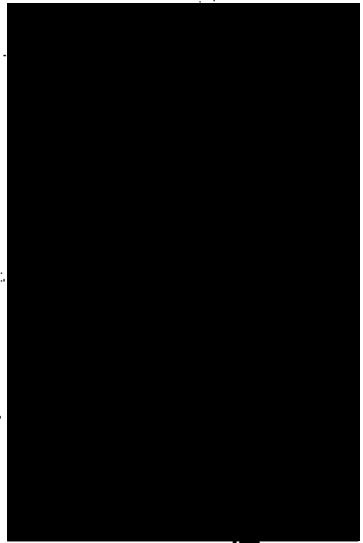

TESTIGOS DE ASISTENCIA



KIC.



PROCURADURÍA GENERAL DE LA REPÚBLICA  
SUBPROCURADURÍA ESPECIALIZADA EN  
INVESTIGACIÓN DE DELINCUENCIA ORGANIZADA  
UNIDAD ESPECIALIZADA EN INVESTIGACIÓN

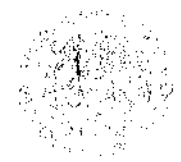

A. P. PGR/SEIDO/UEIDCS/331/2014

**ACUERDO DE DILIGENCIAS**

--- En México, Distrito Federal, [REDACTED]

--- **VISTO** las constancias que integran la presente indagatoria señalada al rubro y en especial el escrito presentado por el Licenciado [REDACTED]

[REDACTED]

**SEGUNDO.-** ORDENAR EL LEVANTAMIENTO DE LOS BIENES REFERIDOS Y SE HAGA LA DEVOLUCIÓN DE LOS MISMOS A MIS PODERDANTES POR MI CONDUCTO..."; es por lo que con fundamento en lo dispuesto por los artículos 16, 21 y 102 apartado "A" de la Constitución Política de los Estados Unidos Mexicanos; 50 fracción I de la Ley Orgánica del Poder Judicial de la Federación; 1º fracción I, 2, 6, 113, 134, 136 fracciones I, 135, 168 y 180 párrafo primero del Código Federal de Procedimientos Penales; 1, 4 de la Ley Orgánica de la Procuraduría General de la República, 3 "F" fracción I, 13 y 29 de su Reglamento interno, es de acordarse y se:

**ACUERDA**

--- **PRIMERO.-** [REDACTED]

--- **SEGUNDO.-** [REDACTED]

--- **TERCERO.-** [REDACTED]

--- **CUARTO.-** [REDACTED]

**CUMPLASE**

--- **ASÍ LO ACORDÓ Y FIRMA EL MAESTRO AGENTE DEL MINISTERIO PÚBLICO DE LA FEDERACIÓN LEGALMENTE CON TESTIGOS DE ASISTENCIA QUE AL FRENTE DE NOSOTROS** [REDACTED] **DAMOS FE**

**TESTIGOS DE ASISTENCIA**  
[REDACTED]

480  
480  
0482

**CONSTANCIA MINISTERIAL DE FIJACIÓN DE CÉDULA DE NOTIFICACIÓN.**

--- En la ciudad de México, Distrito Federal, [REDACTED]

[REDACTED]

[REDACTED] Agente del Ministerio Público de la Federación quien actúa con testigos de asistencia, que al final firman y dan fe. -----

----- **HACE CONSTAR** -----

[REDACTED]

--- Así lo acordó y firma el [REDACTED], Agente del Ministerio Público de la federación, adscrito Coordinación General "B", de la unidad especializada en investigación de delitos contra la salud, de la subprocuraduría especializada en investigación de delincuencia organizada, de la procuraduría general de la república, quien actúa en forma legal con testigos de asistencia que al final firman y dan fe. -----

----- **DAMOS FE** -----

[REDACTED]

**TESTIGO DE ASISTENCIA**

[REDACTED]

[REDACTED]

481  
2181

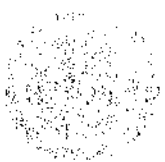

0483

A.P.: PGR/SEIDO/UEIDCS/331/2014

ASUNTO: CEDULA DE NOTIFICACIÓN.

México, Distrito Federal, a 12 de Febrero de 2015.

"2015, AÑO DEL GENERALISIMO JOSE MARIA MORELOS Y PAVÓN"

**LICENCIADO** [REDACTED]  
Abogado particular de **Alfredo Almazán León, Florencio,**  
**Emmanuel Benítez Almazán y Lucila León Barrera**  
**P R E S E N T E.**

Por medio de la presente y con fundamento en lo dispuesto por los artículos 14, 16, 21 y 102 apartado "A" de la Constitución Política de los Estados Unidos Mexicanos; 1 fracción I, 2 fracción II, 41 parte primera, párrafo primero, 103, 107, 108 y 109 del Código Federal de Procedimientos Penales; 1, 2, 3, 4 fracción I inciso "A" subinciso ñ) de la Ley Orgánica de la Procuraduría General de la República, se le notifica, que mediante ACUERDO DE DILIGENCIAS del día 12 de febrero de 2015, esta Representación Social de la Federación, adscrita a la Unidad Especializada en Investigación de Delitos Contra la Salud de la Subprocuraduría Especializada en Investigación de Delincuencia Organizada, acordó dictar el siguiente ACUERDO en los siguientes términos:

- - - PRIMERO.- [REDACTED]

- - - SEGUNDO.- [REDACTED]

- - - TERCERO.- [REDACTED]

- - - CUARTO.- [REDACTED]

C U M P L A S E

[REDACTED]

[REDACTED] lo

482  
482

**PGR**

PROCURADURÍA GENERAL DE LA REPÚBLICA

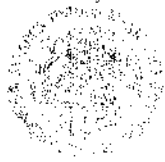

**SUBPROCURADURÍA ESPECIALIZADA EN INVESTIGACIÓN DE DELINCUENCIA ORGANIZADA UNIDAD ESPECIALIZADA EN INVESTIGACIÓN DE DELITOS CONTRA LA SALUD**

0484

[REDACTED]

la

DAMOS FE

[REDACTED]

ATENTAMENTE

EL AGENTE PÚBLICO DE LA

[REDACTED]

TESTIGOS DE ASISTENCIA

[REDACTED]

[REDACTED]



PROCURADURÍA GENERAL DE LA REPÚBLICA  
SUBPROCURADURÍA ESPECIALIZADA EN  
INVESTIGACIÓN DE DELINCUENCIA ORGANIZADA  
UNIDAD ESPECIALIZADA EN INVESTIGACIÓN DE DELITOS  
CONTRA LA SALUD

[REDACTED]

483  
483

**PGR**

PROCURADURÍA GENERAL DE LA REPÚBLICA

SUBPROCURADURÍA ESPECIALIZADA EN INVESTIGACIÓN DE DELINCUENCIA ORGANIZADA UNIDAD ESPECIALIZADA EN INVESTIGACIÓN DE DELITOS CONTRA LA SALUD

0485

AVERIGUACIÓN PREVIA: PGR/SEIDO/UEIDCS/331/2014

**RECEPCIÓN DE DOCUMENTO**

--- En la Ciudad de México, Distrito Federal, [REDACTED]

--- **TÉNGASE** por recibido el oficio con número de volante [REDACTED]

[REDACTED]

DE [REDACTED]

**ACUERDA**

--- **PRIMERO.-** [REDACTED]

--- **SEGUNDO.-** Gírese oficio de estilo al General de Brigada diplomado del estado mayor, comandante [REDACTED]

--- **TERCERO.-** [REDACTED]

**CÚMPLASE**

--- **ASÍ LO ACORDÓ Y FIRMA EL MAESTRO** [REDACTED], AGENTE DEL MINISTERIO PÚBLICO DE LA FEDERACIÓN QUIEN ACTÚA EN FORMA LEGAL ANTE LA PRESENCIA DE DOS TESTIGOS DE ASISTENCIA, QUIENES AL FINAL FIRMAN Y DAN FE.

**DAMOS FE**

[REDACTED]

**TESTIGOS DE ASISTENCIA**

[REDACTED]

484 484

CONTROL Y SEGUIMIENTO DE DOCUMENTACIÓN EXTERNA

0486

Volante: [REDACTED]

|                     |            |
|---------------------|------------|
| Fecha de recepción: | [REDACTED] |
| Destinario:         | [REDACTED] |
| Remitente:          | [REDACTED] |
| Turnado a:          | [REDACTED] |
| Entidad:            | [REDACTED] |

|                         |                  |         |   |
|-------------------------|------------------|---------|---|
| Asunto:                 | EL QUE SE INDICA | Anexos: | 0 |
| SE REMITE SOBRE CERRADO |                  |         |   |

|                            |  |          |                            |
|----------------------------|--|----------|----------------------------|
| Instrucciones:             |  | Tramite: | PARA SU ATENCIÓN Y EFECTOS |
| PARA SU ATENCION Y EFECTOS |  |          |                            |

[REDACTED]

[REDACTED]





[REDACTED]

[REDACTED]

PRESENTE.

[REDACTED]

PRESENTE.

[REDACTED]

[REDACTED]

[REDACTED]

[REDACTED]





PODER JUDICIAL DE LA FEDERACIÓN

486

FORMA B-1

486

0488

Er [REDACTED]

[REDACTED]

manipulada en cuanto a sus actos, conductas y declaraciones.  
Conclusiones.

[REDACTED]

bien es cierto que el número

[REDACTED]

[REDACTED]

[REDACTED]

[REDACTED]

ESTADO

PODER J

██████████, con Residencia en Guadalajara, Jalisco, publicada en el Semanario Judicial de la Federación y su Gaceta, Libro IV, enero de dos mil doce, Tomo cinco, tesis III.4o. (III Región) 5 K (10a.), página cuatro mil trescientos veinte, que dice:

**"CONTROL DE CONVENCIONALIDAD. CÓMO DEBEN EJERCERLO LOS ÓRGANOS JURISDICCIONALES NACIONALES.** El artículo 1o. de la Constitución Política de los Estados Unidos Mexicanos, a partir de su reforma publicada en el Diario Oficial de la Federación el 10 de junio de 2011, tuvo importantes modificaciones que impactan directamente en la administración de justicia, porque evidencian el reconocimiento de la progresividad de los derechos humanos, mediante la expresión clara del principio pro persona como rector de la interpretación y aplicación de las normas jurídicas, privilegiando aquellas que brinden mayor protección a las personas. De esta manera, todos los órganos jurisdiccionales nacionales deberán, en principio, ejercer el control de convencionalidad de las normas, atendiendo no sólo a los derechos humanos que consagra nuestra Carta Magna, sino también a los contenidos en los tratados internacionales que la Nación tenga suscritos en materia de derechos humanos. Así, actualmente existen dos vertientes dentro del modelo de control de constitucionalidad en el orden jurídico mexicano que son acordes con un modelo de control de convencionalidad en los términos apuntados: Primero, el control concentrado en los órganos del Poder Judicial de la Federación mediante las acciones de inconstitucionalidad, las controversias constitucionales y el amparo directo e indirecto y, segundo, el control por parte del resto de los Jueces del país en forma incidental durante los procesos ordinarios en los que son competentes, esto es, sin necesidad de abrir un expediente por cuerda separada. En estas condiciones, el parámetro de análisis de este tipo de control que deberán ejercer todos los Jueces del país, se integra de la manera siguiente: 1) Todos los derechos humanos que contemple la Constitución Federal (con fundamento en sus artículos 1o. y 133), así como la jurisprudencia emitida por el Poder Judicial de la Federación; 2) Todos los derechos humanos que dispongan los tratados internacionales en los que el Estado Mexicano sea parte; 3) Criterios vinculantes de la Corte Interamericana de Derechos Humanos sustentados en las sentencias en las que el Estado Mexicano sea parte, y criterios orientadores de la jurisprudencia y precedentes de la citada Corte, cuando el Estado Mexicano no sea parte. De este modo, este tipo de interpretación por parte de los Jueces presupone realizar tres pasos: a) Interpretación conforme en sentido amplio. Significa que los Jueces del país, al igual que todas las demás autoridades del Estado Mexicano, deben interpretar el orden jurídico a la luz y conforme a los derechos humanos establecidos en la Constitución y en los tratados internacionales, en los cuales el Estado Mexicano sea parte, favoreciendo en todo tiempo a las personas la protección más amplia; b) Interpretación conforme en sentido estricto. Se traduce en que cuando hay varias interpretaciones jurídicamente válidas, los Jueces deben, partiendo de la presunción de constitucionalidad de las leyes, preferir aquella que hace a la ley acorde a los derechos humanos establecidos en la Ley Suprema y en los tratados internacionales en los que México sea parte, para evitar incidir o vulnerar el contenido esencial de estos derechos; y, c) Inaplicación de la norma que menos beneficie cuando las alternativas anteriores no son posibles. Lo anterior no rompe con la lógica del principio de división de poderes y del federalismo, sino que fortalece el papel de los Jueces al ser el último recurso para asegurar la primacía y aplicación efectiva de los derechos humanos establecidos en la Constitución y en los tratados internacionales de los cuales el Estado Mexicano es parte."

Del mismo modo, resulta ilustrativa a ese respecto la tesis emitida por el Pleno de la Suprema Corte de Justicia de la Nación, publicada en el Semanario Judicial de la Federación y su Gaceta, Libro III, Diciembre de 2011, Tomo 1, página 535, que reza:

**"CONTROL DE CONVENCIONALIDAD EX OFFICIO EN UN MODELO DE CONTROL DIFUSO DE CONSTITUCIONALIDAD.** De conformidad con lo previsto en el artículo 1o. de la Constitución Política de los Estados Unidos Mexicanos, todas las autoridades del país, dentro del ámbito de sus competencias, se encuentran obligadas a velar no sólo por los derechos humanos contenidos en la Constitución Federal, sino también por aquellos contenidos en los instrumentos internacionales celebrados por el Estado Mexicano, adoptando la interpretación más favorable al derecho humano de que se trate, lo que se conoce en la doctrina como principio pro persona. Estos mandatos contenidos en el artículo 1o. constitucional, reformado mediante Decreto publicado en el Diario Oficial de la Federación de 10 de junio de 2011, deben interpretarse junto con lo establecido por el diverso 133 para determinar el marco dentro del que debe realizarse el control de convencionalidad ex officio en materia de derechos humanos a cargo del Poder Judicial, el que deberá adecuarse al modelo de control de constitucionalidad existente en nuestro país.



Es en la función jurisdiccional, como está indicado en la última parte del artículo 133 en relación con el artículo 1o. constitucionales, en donde los jueces están obligados a preferir los derechos humanos contenidos en la Constitución y en los tratados internacionales, aun a pesar de las disposiciones en contrario que se encuentren en cualquier norma inferior. Si bien los jueces no pueden hacer una declaración general sobre la invalidez o expulsar del orden jurídico las normas que consideren contrarias a los derechos humanos contenidos en la Constitución y en los tratados (como sí sucede en las vías de control directas establecidas expresamente en los artículos 103, 105 y 107 de la Constitución), sí están obligados a dejar de aplicar las normas inferiores dando preferencia a las contenidas en la Constitución y en los tratados en la materia."

ESTADOS UNIDOS MEXICANOS

[REDACTED]

29

[REDACTED]

[REDACTED]

[REDACTED] ARTICULO 210. No se practicará la reconstrucción sin que hayan sido examinadas las personas que hubieran intervenido en los hechos o que los hayan presenciado y deban tomar parte en ella. En el caso a que se refiere la primera parte del artículo anterior, es necesario, además, que se haya llevado a cabo la simple inspección ocular del lugar.

[REDACTED]

31.- La prueba de informes a

[REDACTED]

PODER

[REDACTED]

[REDACTED]



[REDACTED]

haya

[REDACTED]

habría de exponerse de oficio a que se tenga el artículo 17

**NOTIFIQUESE PERSONALMENTE**

Así lo proveyó y firmó el

Segundo de Distrito de Procesos Penales Federales en el Estado de Querétaro, ante el Secretario de Ciencia y Tecnología, Ingeniero Juan Antonio Cervera Martínez, con quien actúa y da fe. Doy fe... DOS FIRMAS RUBRICAS Y LEGIBLES. Lo que transcribo a Usted para su conocimiento y efectos legales consiguientes, en vía de notificación.- Conste.

Santiago de Querétaro, Querétaro, a 06 de febrero de 2015.

[REDACTED]

ESTADO DE QUERÉTARO  
SECRETARÍA DE CIENCIA Y TECNOLOGÍA  
SECRETARÍA DE JUSTICIA FEDERAL  
SECRETARÍA DE DEFENSA Y PROTECCIÓN CIVIL

PODER JUDICIAL DE LA FEDERACIÓN

489  
489



**A. P. PGR/SEIDO/UEIDCS/554/2014 (ACTUAL)**  
**A. P. PGR/SEIDO/UEIDCS/552/2014 (ANTERIOR)**  
**OFICIO No. CGB/1093/2015**  
**ASUNTO: El que se indica.**

**"2015, año del Generalísimo José María Morelos Y Pavón"**  
**México, Distrito Federal, a 12 de Febrero del 2015.**

**C. GRAL. DE BGDA.**  
**D.E.M. [REDACTED]**  
**CMTE DE LA 17ª ZONA MILITAR**  
**P R E S E N T E.**

Con fundamento en lo establecido en los artículos 21 y 102 apartado "A" de la Constitución Política de los Estados Unidos Mexicanos, 2 de la Ley Federal contra La Delincuencia Organizada; 2 fracción II, 113, 123, 124, 168, 180, del Código Federal de Procedimientos Penales; 1, 2, 3, 4, 22 de la Ley Orgánica de la Procuraduría General de la República; 1, 2, 13, 29 de su Reglamento, Convenio de Colaboración que celebra la Procuraduría General de la República, la Procuraduría General de Justicia Militar, las Procuradurías y Fiscalías de las Entidades Federativas, de fecha 24 de noviembre de 2011, en la Ciudad de Acapulco Guerrero Publicado en el Diario Oficial el 23 de noviembre de 2012; solicito a Usted gire sus apreciables órdenes a quien corresponda para que se reciba el material bélico que a continuación se detalla, el cual se le remite para su guarda y custodia debiendo quedar a disposición del Juez Segundo de Distrito de Procesos Penales Federales en el Estado de Querétaro, Autoridad que sigue conociendo de los presentes hechos:

--- 1.- UN [REDACTED]

--- 2.- [REDACTED]

Sin otro particular, quedo de Usted.

**ATENTAMENTE**  
**"SUFRAGIO EFECTIVO Y SUFICIENTE"**  
**EL AGENTE DEL MINISTERIO PÚBLICO DE LA FEDERACIÓN.**

[REDACTED SIGNATURE AND STAMPS]

PROCURADURÍA GENERAL DE LA REPÚBLICA  
SUBPROCURADURÍA ESPECIALIZADA EN  
INVESTIGACIÓN DE DELINCUENCIA ORGANIZADA

SRIA DE LA  
171A  
CU



EJÉRCITO MEXICANO.

17/a. ZONA MILITAR.

SECCIÓN DE M.G.

RECIBI: por conducto del [REDACTED]

| TIPO DE ARMA | CALIBRE    | MARCA      | MODELO     | MATRÍCULA  |
|--------------|------------|------------|------------|------------|
| [REDACTED]   | [REDACTED] | [REDACTED] | [REDACTED] | [REDACTED] |

La cual queda en el Depósito de Materiales de Guerra de este Cuartel General, en términos del artículo 95 del reglamento de la Ley Federal de Armas de Fuego y Explosivos, relacionado con la Averiguacion Previa No.A.P. [REDACTED] ia:

Campo Militar No. 1 [REDACTED]

[REDACTED]

[REDACTED]

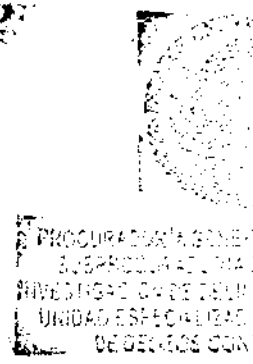

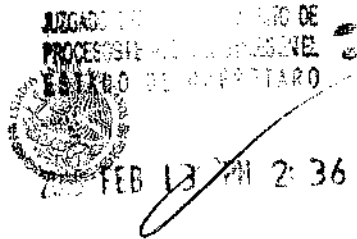

RECIBIDO  
CON ANEXO

**A. P. PGR/SEIDO/UEIDCS/554/2014 (ACTUAL)**  
**A. P. PGR/SEIDO/UEIDCS/552/2014 (ANTERIOR)**  
**OFICIO No. CGB/1093/2015**  
**CAUSA PENAL: 316/2014**  
**ASUNTO: El que se indica.**  
**México, Distrito Federal, a 13 de Febrero del 2015.**  
"2015, año del Generalísimo José María Morelos Y Pavón"

**JUEZ SEGUNDO DE DISTRITO DE PROCESOS PENALES FEDERALES EN EL ESTADO DE QUERÉTARO. PRESENTE.**

Por medio del presente y con fundamento en lo dispuesto por los artículos 21 y 102 apartado "A" de la Constitución Política de los Estados Unidos Mexicanos; me permito adjuntar a usted copia certificada [REDACTED]

Por lo anteriormente expuesto; a usted C. Juez, atentamente pido se sirva:

**ÚNICO.** Tenerme por presentado en tiempo y forma y, dejar sin efecto el apercibimiento hecho a esta Representación Social de la Federación.

ATENTAMENTE [REDACTED]

EL [REDACTED]

ÓN.

491 491

A. P. PGR/SEIDO/UEIDCS/331/2014.

**ACUERDO DE RECEPCIÓN DE DOCUMENTOS.**

--- En la Ciudad de México, Distrito Federal a doce de febrero del dos mil quince.---

--- Ténganse por recibido el volante [REDACTED]  
[REDACTED]  
[REDACTED]  
[REDACTED]  
[REDACTED]  
[REDACTED]  
[REDACTED]  
[REDACTED]  
[REDACTED]  
[REDACTED]

--- Por lo anteriormente expuesto y con fundamento en lo dispuesto por los artículo 2 y 3 de la Ley Federal Contra la Delincuencia Organizada, por los artículos 15, 16, 19, 208 del Código Federal de Procedimientos Penales, 2, de la 4 fracción I, inciso A, de la Ley Orgánica de la Procuraduría General de la República y 3, 13 y 29 de su Reglamento, es

**ACUERDA:**

--- **ÚNICO:** Tener por recibido el documento de mérito debiendo agregarse a la presente Averiguación Previa para que surta sus efectos legales dentro de la misma.

**CÚMPLASE**

--- Así lo acordó y firma el licenciado [REDACTED]  
[REDACTED]  
[REDACTED]  
[REDACTED]  
[REDACTED]  
[REDACTED]

**DAMOS FE**

[REDACTED]

[REDACTED]

492 494

0494

SUBPROCURADURÍA ESPECIALIZADA  
EN INVESTIGACIÓN DE DELINCUENCIA ORGANIZADA.

PGR

CONTROL Y SEGUIMIENTO DE DOCUMENTACIÓN EXTERNA

Volante

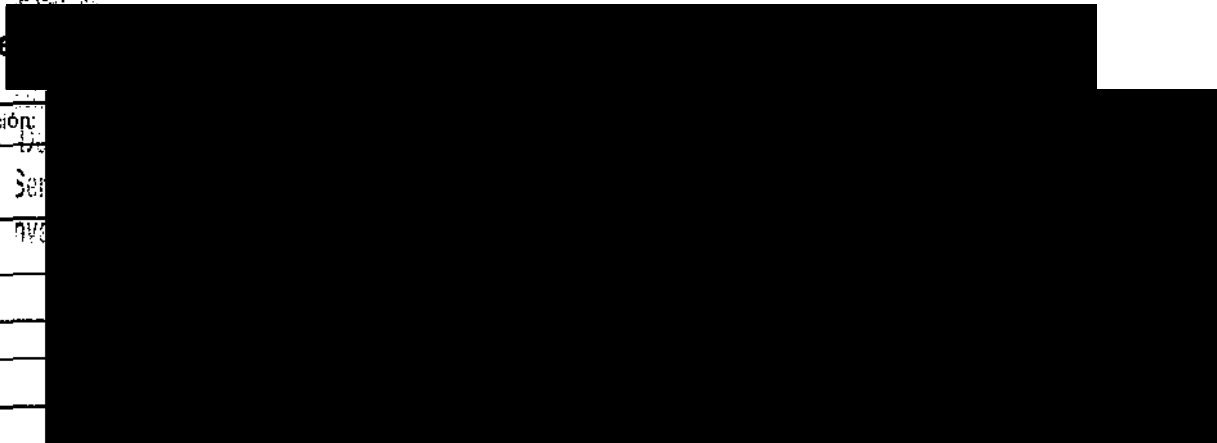

|                     |
|---------------------|
| Fecha de recepción: |
| Destinario:         |
| Remitente:          |
| Turnado a:          |
| Entidad:            |

Asunto:

SE REMITE SOBRE CERRADO

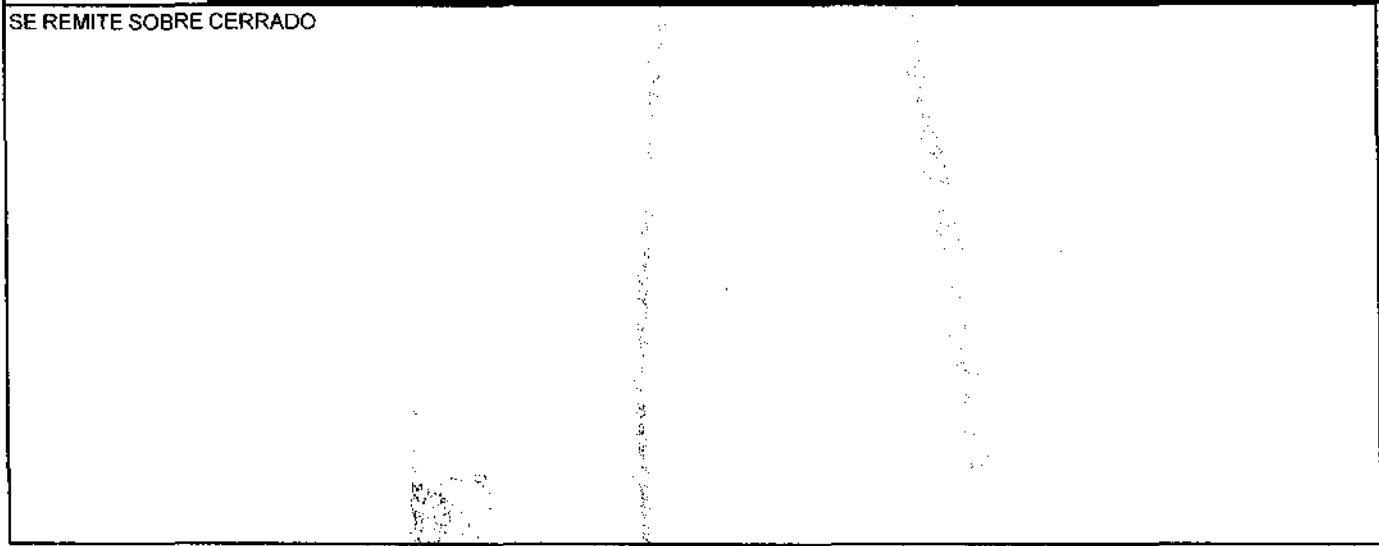

|                            |          |                            |
|----------------------------|----------|----------------------------|
| Instrucciones:             | Tramite: | PARA SU ATENCIÓN Y EFECTOS |
| PARA SU ATENCIÓN Y EFECTOS |          |                            |

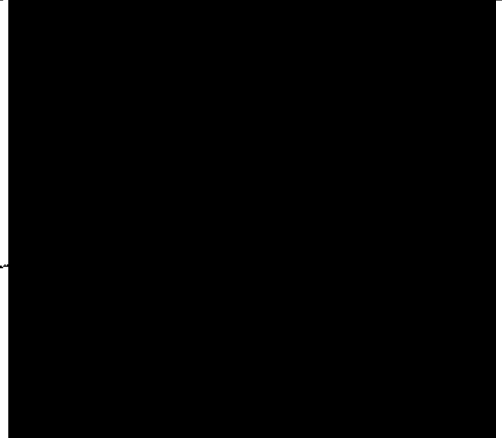



México, D.F., a 30 de enero de 2015

AL DE LA REPÚBLICA  
Derechos Humanos,  
Servicios a la Comunidad,  
Asesoría

2015, Año del Generalísimo José María Morelos y Pavón"

LICENCIADA [REDACTED]  
AGENTE DEL MINISTERIO PÚBLICO DE LA FEDERACIÓN  
SEIDO-UEIDCS.  
CIUDAD.

Con fundamento en los Artículos 22, fracción II, inciso e) de la Ley Orgánica de la Procuraduría General de la República; y 12, fracción IX, así como el Artículo 93, fracción III, del Reglamento de la Ley Orgánica de la Procuraduría General de la República, y en atención a su Oficio No.

[REDACTED]

Se [REDACTED]

En términos de los Artículos 12, fracción XXVII y 93, fracciones II y III, del Reglamento de la Ley Orgánica de la Procuraduría General de la República, la información que proporciona este Órgano es de carácter referencial, considerándose conveniente corroborar Usted la misma con las autoridades que se citan en este documento; no se descarta la posibilidad de que la información que se proporciona, pudiera corresponder a homónimos.

Sin otro particular, hago propicia la ocasión para enviarle un cordial saludo.

[REDACTED]

C.c. [REDACTED] a su Superior conocimiento.- Presente.  
[REDACTED] Dirección General de Información Sobre Actividades Delictivas.- Presente.

494  
494

Zona Centro

De:  
Para:  
Enviado el:  
Asunto:

[Redacted]

0496

[Redacted]

El mensaje se ha entregado a los siguientes destinatarios:

[Redacted]

Asunto:

[Redacted]

[Redacted]

Enviado por Microsoft Exchange Server 2007

4473  
0497 495



SUBPROCURADURÍA ESPECIALIZADA EN INVESTIGACIÓN DE  
DELINCUENCIA ORGANIZADA UNIDAD ESPECIALIZADA EN  
INVESTIGACIÓN DE DELITOS CONTRA LA SALUD

AVERIGUACIÓN PREVIA: PGR/SEIDO/UEIDCS/331/2014

RECEPCIÓN DE DOCUMENTO

--- En la Ciudad de México, Distrito Federal, [REDACTED]

--- TENGASE por recibido el oficio número [REDACTED]

ACUERDA

--- PRIMERO.- [REDACTED]

--- SEGUNDO.- Practíquense tantas y cuantas diligencias sean necesarias, tendientes al esclarecimiento de los hechos que se denuncian, a efecto de resolver, con oportunidad, lo que en derecho proceda.

CÚMPLASE

[REDACTED]

DAMOS FE

TESTIGOS DE ASISTENCIA

[REDACTED]



0498

496  
496

**SUBPROCURADURÍA ESPECIALIZADA EN INVESTIGACIÓN DE DELINCUENCIA ORGANIZADA**  
UNIDAD ESPECIALIZADA EN INVESTIGACION DE DELITOS CONTRA LA SALUD.  
COORDINACION GENERAL "B"

AL DE LA REPÚBLICA  
derechos Humanos,  
de la Comunida

Oficio No. UEIDCS/CGB/ANT/2329/2015  
Asunto: *Se remite información*  
*"2015, Año del Generalísimo José María Morelos y Pavón"*

**México, Distrito Federal a 12 de febrero de 2015.**

LIC. [REDACTED]  
**AGENTE DEL MINISTERIO PÚBLICO DE LA FEDERACIÓN, ADSCRITO A LA COORDINACIÓN GENERAL "B" DE LA UEIDCS.**

**PRESENTE.**

[REDACTED]

Sin otro particular, reciba un cordial saludo.

SUFRAGIO [REDACTED] CIÓN.

[REDACTED]

[REDACTED]

Av. Paseo de la Reforma No. 75, Segundo Piso, Colonia Guerrero, C.P. 06300, Delegación Cuauhtémoc, México, D.F.  
Tel.: (55) 53 46 00 00 www.pgr.gob.mx





PGR



497 2324  
497  
SUBPROCURADURÍA ESPECIALIZADA  
EN INVESTIGACIÓN DE DELINCUENCIA ORGANIZADA.

0499

CONTROL Y SEGUIMIENTO DE DOCUMENTACIÓN EXTERNA

Volante: [REDACTED]

|                     |            |
|---------------------|------------|
| Fecha de recepción: | [REDACTED] |
| Destinario:         | [REDACTED] |
| Remitente:          | [REDACTED] |
| Turnado a:          | [REDACTED] |
| Entidad:            | [REDACTED] |

|         |                  |         |   |
|---------|------------------|---------|---|
| Asunto: | EL QUE SE INDICA | Anexos: | 0 |
|---------|------------------|---------|---|

[REDACTED]

1144

|                |  |          |                            |
|----------------|--|----------|----------------------------|
| Instrucciones: |  | Tramite: | PARA SU ATENCIÓN Y EFECTOS |
|----------------|--|----------|----------------------------|

PARA SU ATENCIÓN Y EFECTOS PROCEDENTES.

[REDACTED]

[REDACTED]

[REDACTED]



PROCURADURIA GENERAL DE LA FEDERACION  
Derechos Humanos  
servicios a la comunidad  
investigación



Office of the Attaché  
Homeland Security Investigation  
United States Embassy  
Mexico City

Homeland  
Security

TTT  
498

0500

23 de Enero de 2015  
MISC: 6650:gv

SUBPROCURADURIA ESPECIALIZADA  
DE INVESTIGACION DE DELINCUENCIA ORGANIZADA  
UNIDAD ESPECIALIZADA EN INVESTIGACION  
DE DELITOS CONTRA LA SALUD  
AGENTE DEL MINISTERIO PUBLICO  
PRESENTE

En respuesta a su oficio número [REDACTED]  
[REDACTED]:

[REDACTED]

Me permito [REDACTED]  
[REDACTED]  
[REDACTED]

[REDACTED]

~~499~~  
~~499~~

0501



SUBPROCURADURÍA ESPECIALIZADA EN INVESTIGACIÓN DE  
DELINCUENCIA ORGANIZADA UNIDAD ESPECIALIZADA EN  
INVESTIGACIÓN DE DELITOS CONTRA LA SALUD

AVERIGUACIÓN PREVIA: PGR/SEIDO/UEIDCS/331/2014

PROCURADURÍA GENERAL DE LA REPÚBLICA  
de Derechos Humanos,  
y Servicios a la Comunidad  
de Investigación

RECEPCIÓN DE DOCUMENTO

--- En la Ciudad de México, Distrito Federal, [REDACTED]

--- TÉNGASE por recibido el [REDACTED]

[REDACTED]

ACUERDA

--- PRIMERO.- Agréguese a las presentes actuaciones el documento descrito en el presente acuerdo, lo anterior para que surta sus efectos legales correspondientes.

--- SEGUNDO.- Practíquense tantas y cuantas diligencias sean necesarias, tendientes al esclarecimiento de los hechos que se denuncian, a efecto de resolver, con oportunidad, lo que en derecho proceda.

CÚMPLASE

--- ASÍ LO ACORDÓ Y FIRMA EL MAESTRO [REDACTED], AGENTE DEL MINISTERIO PÚBLICO DE LA FEDERACIÓN QUIEN ACTUA EN FORMA LEGAL ANTE LA PRESENCIA DE DOS TESTIGOS DE ASISTENCIA, QUIENES AL FINAL FIRMAN Y DAN FE.

DAMOS FE

[REDACTED]

[REDACTED]

[REDACTED] CIA

500

CONTROL Y SEGUIMIENTO DE DOCUMENTACIÓN EXTERNA

Volante: [REDACTED]

|                     |            |
|---------------------|------------|
| Fecha de recepción: | [REDACTED] |
| Destinario:         | [REDACTED] |
| Remitente:          | [REDACTED] |
| Turnado a:          | [REDACTED] |
| Entidad:            | [REDACTED] |

|   |                  |         |   |
|---|------------------|---------|---|
| Asunto:   | EL QUE SE INDICA | Anexos: | 0 |
| SE REMITE RESPUESTA A OFICIO UEIDCS/CGB/298/2015. |                  |         |   |

|   |          |                            |
|---|----------|----------------------------|
| Instrucciones:                              | Trámite: | PARA SU ATENCIÓN Y EFECTOS |
| PARA SU CONOCIMIENTO Y EFECTOS PROCEDENTES. |          |                            |

[REDACTED]

[REDACTED]



U.S. Department of Justice

Bureau of Alcohol, Tobacco,  
Firearms and Explosives  
Country Attaché

SOL  
SOL

0503

ESTADOS UNIDOS MEXICANOS  
SECRETARÍA DE JUSTICIA Y ENERÍA  
DIRECCIÓN GENERAL DE  
Derechos Humanos,  
Relaciones con la Comunidad  
Internacional

Mexico City  
www.atf.gov

27 de Enero de 2015

168030: IGP  
1120 ATF/14-353-2

LIC. [REDACTED]  
A.M.P.F. ADSCRITO A LA UNIDAD  
ESPECIALIZADA EN INVESTIGACIÓN  
DE DELITOS CONTRA LA SALUD  
DE LA SEIDO  
PRESENTE

Estimado Lic. Aparicio:

En respuesta a su oficio [REDACTED]

Por [REDACTED]

1. [REDACTED] o.

Sin más por el momento aprovecho para enviarle un cordial saludo.

[REDACTED]

SECRETARÍA DE JUSTICIA Y ENERÍA

2015 ene 11 pm 10:03

[Handwritten signature]

JMD

502

0504



SUBPROCURADURÍA ESPECIALIZADA EN INVESTIGACIÓN DE DELINCUENCIA ORGANIZADA UNIDAD ESPECIALIZADA EN INVESTIGACIÓN DE DELITOS CONTRA LA SALUD

AVERIGUACIÓN PREVIA: PGR/SEIDO/UEIDCS/331/2014

PROCURADURÍA GENERAL DE LA REPÚBLICA  
Derechos Humanos  
Servicios a la Comunidad  
Investigación

RECEPCIÓN DE DOCUMENTO

--- En la Ciudad de México, Distrito Federal, [REDACTED]

--- TÉNGASE por recibido el oficio con número de volante [REDACTED]

[REDACTED]

[REDACTED] se DA FE de tener a la vista y es de acordarse y se: -----

ACUERDA

--- PRIMERO.- Agréguese a las presentes actuaciones el documento descrito en el presente acuerdo, lo anterior para que surta sus efectos legales correspondientes. -----

--- SEGUNDO.- Practíquense tantas y cuantas diligencias sean necesarias, tendientes al esclarecimiento de los hechos que se denuncian, a efecto de resolver, con oportunidad, lo que en derecho proceda. -----

CÚMPLASE

--- ASÍ LO ACORDÓ Y FIRMA EL MAÉSTRO ALEJANDRO FLORES LÓPEZ, AGENTE DEL MINISTERIO PÚBLICO DE LA FEDERACIÓN QUIEN [REDACTED] AL ANTE LA PRESENCIA DE DOS TESTIGOS DE ASISTENCIA [REDACTED] AL FIRMAN Y DAN FE. -----

DAMOS FE

[REDACTED]

TESTIGOS DE ASISTENCIA

[REDACTED]

[REDACTED]

803 50

CONTROL Y SEGUIMIENTO DE DOCUMENTACIÓN EXTERNA

Volante: [REDACTED]

|                     |               |
|---------------------|---------------|
| Fecha de recepción: | [REDACTED]    |
| Destinario:         | Dere<br>Servi |
| Remitente:          | inves         |
| Turnado a:          | [REDACTED]    |
| Entidad:            | [REDACTED]    |

Asunto: [REDACTED]

SE REMITE PROPUESTA DE PERITO EN MATERIA DE GENÉTICA EN RELACIÓN A LA A.P. PGR/SEIDO/UEIDCS/331/2014.

|   |            |          |                            |
|---|------------|----------|----------------------------|
| Instrucciones:                          | [REDACTED] | Tramite: | PARA SU ATENCIÓN Y EFECTOS |
| PARA SU ATENCIÓN Y EFECTOS PROCEDENTES. |            |          |                            |

[REDACTED]

[REDACTED]

BYRM 12/02/2015 14:04:49

SPT SPT

**PGR**  
PROCURADURÍA GENERAL  
DE LA REPUBLICA

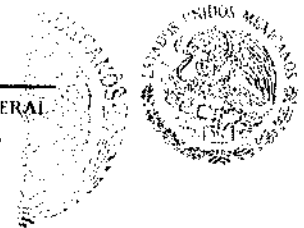

ESTADOS UNIDOS MEXICANOS  
PROCURADURÍA GENERAL DE LA REPUBLICA  
derechos Humanos,  
y Servicios a la Comunidad  
e Investigación

**AGENCIA DE INVESTIGACIÓN CRIMINAL**  
Coordinación General de Servicios Peritos  
Dirección General de Laboratorios Científicos  
Departamento de Casos Criminales

**0506**

A.P.PGR/SEIDO/UEIDCS/331/2014  
OF: SEIDO/UEIDCS/CGB/285/2015  
FOLIO: 2847

ASUNTO: PROPUESTA DE PERITO.

México, D. F., a 15 de enero de 2015.

"2015, Año del Generalísimo José María Morelos y Pavón"

**Licenciada**

[Redacted]

Agente del Ministerio Público de la Federación Adscrita  
A la Unidad Especializada en Investigación de Delitos contra la Salud.  
Subprocuraduría Especializada en Investigación de Delincuencia Organizada.  
Presente.

Por instrucciones superiores y con fundamento en los artículos 10, fracciones IV y VI de la Ley Orgánica de la Procuraduría General de la República, publicada en el Diario Oficial de la Federación el día 29 de mayo de 2009, en relación con los numerales 3 incisos G) fracción I y H) fracción XLI, 12 fracción II, 40 fracciones I, IX, XI, XII y XIII, así como 88 fracciones I, II, IV y V del Reglamento publicado en el Diario Oficial de la Federación el día 23 de julio de 2012 y en atención a su oficio número [Redacted]

[Redacted]

Me doy por enterado del contenido de su oficio, informándole que ha sido propuesto como perito en la materia de química forense para la toma de muestra biológica, el I.Q. [Redacted]

Sin otro particular, aprovecho la oportunidad para reiterarle mi más alta consideración

ATENTAMENTE.  
SUFRAGIO EFECTIVO. NO REELECCIÓN.

El Director de Laboratorios de Química, firma en Suplencia por Ausencia de la Dirección General de Laboratorios Científicos, con fundamento en el Artículo 31 de la Ley Orgánica de la Procuraduría General de la República, en relación con el numeral 137

[Redacted Signature]

PROCURADURÍA GENERAL DE LA REPUBLICA  
DIRECCIÓN GENERAL DE LABORATORIOS CIENTÍFICOS  
DEPARTAMENTO DE CASOS CRIMINALES  
2015 FEB 12  
0506000

cial.-Pa

[Redacted]

Rev.: 02

17-GF-01

FO-GF-03

ART. 110  
FRACC. V, VII  
LFTAIP  
MOTIVACIÓN 1

ART. 113  
FRACC I LFTAIP  
MOTIVACION 2



508

0507



**SUBPROCURADURÍA ESPECIALIZADA EN INVESTIGACIÓN DE DELINCUENCIA ORGANIZADA UNIDAD ESPECIALIZADA EN INVESTIGACIÓN DE DELITOS CONTRA LA SALUD**

**AVERIGUACIÓN PREVIA: PGR/SEIDO/UEIDCS/331/2014**

CENTRAL DE LA DEFENSA  
de Derechos Humanos  
y Servicios al  
Invasor

**RECEPCIÓN DE DOCUMENTO**

--- En la Ciudad de México, Distrito Federal,

--- TENGASE por

[REDACTED]

II

Documento constante de un total de 02 dos fojas útiles, de las cuales con fundamento en lo dispuesto por el artículo 208 del Código Federal de Procedimientos Penales, se DA FE de tener a la vista y es de acordarse y se: -----

**ACUERDA**

--- PRIMERO.- Agréguese a las presentes actuaciones el documento descrito en el presente acuerdo, lo anterior para que surta sus efectos legales correspondientes. -----

--- SEGUNDO.- Practíquense tantas y cuantas diligencias sean necesarias, tendientes al esclarecimiento de los hechos que se denuncian, a efecto de resolver, con oportunidad, lo que en derecho proceda. -----

**CÚMPLASE**

--- ASÍ LO ACORDÓ Y FIRMA EL MAESTRO [REDACTED] AGENTE DEL MINISTERIO PÚBLICO DE LA FEDERACIÓN QUIEN ACTUA EN FORMA LEGAL ANTE LA PRESENCIA DE DOS TESTIGOS DE ASISTENCIA, QUIENES AL FINAL FIRMAN Y DAN FE.

**DAMOS FE**

[REDACTED]

[REDACTED]

[REDACTED]

MA



DIRECCIÓN ADJUNTA DE SERV. GRALES.

DIRECCIÓN DE SERVICIOS TERCERIZADOS

SUBDIRECCIÓN DE CORRESPONDENCIA Y ARCHIVO

CONTROL DE CORRESPONDENCIA DE ENTRADA REFORMA 31-PISO 4

506  
506  
0508

| DESTINATARIO  | REFERENCIA |
|---|------------|
| [REDACTED]  | REF 75     |
| A.M.P.F. DE LA UNIDAD DE<br>DELITOS CONTRA LA SALUD |            |

FACTURA 22  
VOLANTE 14

| DÍA        | MES        | AÑO        |
|------------|------------|------------|
| [REDACTED] | [REDACTED] | [REDACTED] |

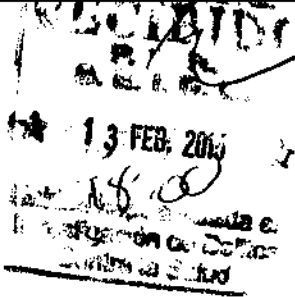
| PZAS       | PROCEDENCIA   | FOLIO      | REGISTRO   | OBSERVACIONES |
|------------|---|------------|------------|---------------|
| [REDACTED] | [REDACTED]  | [REDACTED] | [REDACTED] | [REDACTED]    |
|            |  |            |            |               |

Nota: Una vez recibida la correspondencia que ampara el presente volante, será responsabilidad del área, en su caso, efectuar la devolución al Remitente.

[REDACTED]

HORA

OFICINA RECEPTORA

\_\_\_\_\_

507

0509

**PGR**

PROCURADURÍA GENERAL  
DE LA REPÚBLICA

SUBPROCURADURÍA ESPECIALIZADA EN INVESTIGACIÓN DE  
DELINCUENCIA ORGANIZADA UNIDAD ESPECIALIZADA EN  
INVESTIGACIÓN DE DELITOS CONTRA LA SALUD

ESTADO DE LA REPÚBLICA  
Derechos Humanos,  
Servicios a la Comunidad  
Investigación

**AVERIGUACIÓN PREVIA: PGR/SEIDO/UEIDCS/331/2014**

**RECEPCIÓN DE DOCUMENTO**

- - - En la Ciudad de México, Distrito Federal,

- - - **TÉNGASE** por recibido

[REDACTED]

**ACUERDA**

- - - **PRIMERO.-** Agréguese a las presentes actuaciones el documento descrito en el presente acuerdo, lo anterior para que surta sus efectos legales correspondientes. ---

- - - **SEGUNDO.-** Practíquense tantas y cuantas diligencias sean necesarias, tendientes al esclarecimiento de los hechos que se denuncian, a efecto de resolver, con oportunidad, lo que en derecho proceda. ---

**CÚMPLASE**

- - - **ASÍ LO ACORDÓ Y FIRMA EL MAESTRO** [REDACTED],  
**AGENTE DEL MINISTERIO PÚBLICO DE LA FEDERACIÓN QUIEN ACTÚA EN  
FORMA LEGAL ANTE LA PRESENCIA DE DOS TESTIGOS DE ASISTENCIA,  
QUIENES AL FINAL FIRMAN Y DAN FE.** ---

**DAMOS FE**

[REDACTED]

[REDACTED]

"2015 AÑO DEL BICENTENARIO LUCTUOSO DE JOSÉ MARÍA MORELOS Y PAVÓN"

0510

*509*

SECRETARÍA DE LA REPÚBLICA  
Derechos Humanos  
Servicios a la Comunidad  
Investigación

Tejupilco de Hidalgo, Estado de México;  
Enero 21 de 2015  
OFICIO: 21325A000/073/2015

LIC. [REDACTED]  
AGENTE DEL MINISTERIO PÚBLICO DE LA FEDERACIÓN  
ADSCRITO A LA UNIDAD ESPECIALIZADA EN INVESTIGACIÓN  
DE DELITOS CONTRA LA SALUD  
PRESENTE

Con fundamento en los artículos 1, 14, 16, 21 y 119 de la Constitución Política de los Estados Unidos Mexicanos, 81 y 83 de la Constitución Política del Estado Libre y Soberano de México, 74, 77, 78, 79, 80 y 83 del código de Procedimientos Penales para la Entidad, 1, 27 fracciones XIX y XXI de la Ley Orgánica de la Procuraduría General de Justicia del Estado de México y del Convenio de Colaboración firmado en el marco de la Conferencia de Procuración de Justicia, entre la Procuraduría General de la República, la Procuraduría Militar, la Procuraduría General de Justicia del Distrito Federal y las 31 Procuradurías de las Entidades Federativas de nuestro país, en atención a su oficio número [REDACTED]

Sin otro particular por el momento, hago propicia la ocasión para enviarle un cordial saludo.

Oficio: M  
21325A000/153472014.

L'EFM'BRV'fgg\*

onal.- En atención a su oficio

509

517



SUBPROCURADURÍA ESPECIALIZADA  
EN INVESTIGACIÓN DE DELINCUENCIA ORGANIZADA.

0511

CONTROL Y SEGUIMIENTO DE DOCUMENTACIÓN EXTERNA

Volante



|                     |  |
|---------------------|--|
| Fecha de recepción: |  |
| Destinario:         |  |
| Remitente:          |  |
| Turnado a:          |  |
| Entidad:            |  |

|                          |                  |         |   |
|--------------------------|------------------|---------|---|
| Asunto:                  | EL QUE SE INDICA | Anexos: | 0 |
| SE REMITE SOBRE CERRADO. |                  |         |   |

|   |  |          |                            |
|---|--|----------|----------------------------|
| Instrucciones:                          |  | Tramite: | PARA SU ATENCIÓN Y EFECTOS |
| PARA SU ATENCIÓN Y EFECTOS PROCEDENTES. |  |          |                            |

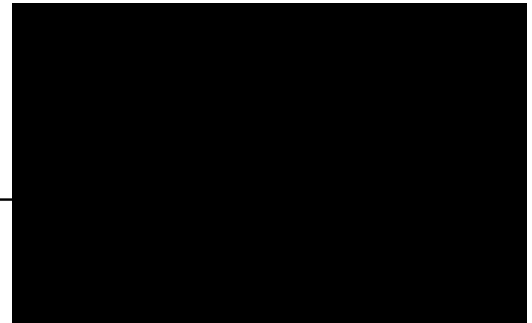
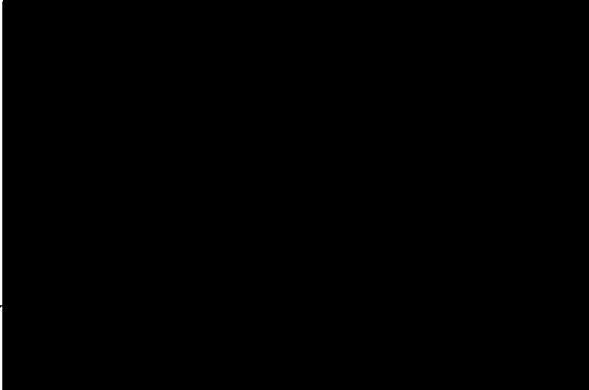



Embajada de los Estados Unidos

STC

Oficina del Agregado Jurídico  
Embajada de los Estados Unidos  
Paseo de la Reforma 305  
Colonia Cuauhtémoc  
06500 México, D.F.

0512

Oficio: UEIDCS/CGB/9154/2014

09 de febrero de 2015

Lic. [REDACTED]  
Subprocuraduría Especializada en  
Investigación de Delincuencia Organizada  
Unidad Especializada en Investigación  
de Delitos Contra la Salud (UEIDCS)  
Paseo de la Reforma No. 75, Piso 2  
Col. Guerrero, Del. Cuauhtémoc  
México, D.F. 06300  
PRESENTE

Asunto: Respuesta a información solicitada al FBI.

Referencia: Oficio PGR/ UEIDCS/CGB/9154/2014

Estimado [REDACTED]

[REDACTED]

[REDACTED]

Sin [REDACTED]  
[REDACTED] -2447.

[REDACTED]  
FBI, MEXICO, D.F.

Copia: Martín Marín Colín, Titular de la Unidad Especializada en Investigación de Terrorismo Acoplo y Tráfico de Armas.

544  
544

0513



SUBPROCURADURÍA ESPECIALIZADA EN INVESTIGACIÓN DE DELINCUENCIA ORGANIZADA UNIDAD ESPECIALIZADA EN INVESTIGACIÓN DE DELITOS CONTRA LA SALUD

ESTADOS UNIDOS MEXICANOS  
SECRETARÍA DE JUSTICIA Y FERIAZ  
SECRETARÍA DE SEGURIDAD PÚBLICA  
INVESTIGACIÓN

AVERIGUACIÓN PREVIA: PGR/SEIDO/UEIDCS/331/2014

RECEPCIÓN DE DOCUMENTO

--- En la Ciudad de México, Distrito Federal, siendo las [REDACTED]

--- TENGASE por recibido el oficio con número de volante [REDACTED]

[REDACTED]

ACUERDA

--- PRIMERO.- Agréguese a las presentes actuaciones el documento descrito en el presente acuerdo, lo anterior para que surta sus efectos legales correspondientes. ---

--- SEGUNDO.- Practíquense tantas y cuantas diligencias sean necesarias, tendientes al esclarecimiento de los hechos que se denuncian, a efecto de resolver, con oportunidad, lo que en derecho proceda.

CUMPLASE

--- ASÍ LO ACORDÓ Y FIRMA EL [REDACTED] AGENTE DEL MINISTERIO PÚBLICO DE LA FEDERACIÓN QUIEN ACTÚA EN FORMA LEGAL ANTE LA PRESENCIA DE DOS TESTIGOS DE ASISTENCIA, QUIENES AL FINAL FIRMAN Y DAN FE [REDACTED]

DAMOS FE

[REDACTED]

TESTES DE ASISTENCIA

[REDACTED] Z.



CONTROL Y SEGUIMIENTO DE DOCUMENTACIÓN EXTERNA

Volante: [REDACTED]

|                     |            |
|---------------------|------------|
| Fecha de recepción: | [REDACTED] |
| Destinario:         | [REDACTED] |
| Remitente:          | [REDACTED] |
| Turnado a:          | [REDACTED] |
| Entidad:            | [REDACTED] |

|  |                  |         |   |
|--|------------------|---------|---|
| Asunto:  | EL QUE SE INDICA | Anexos: | 0 |
| SE REMITE CONTESTACION A SU OFICIO PGR/SEIDO/UEIDCS/336/2015, DERIVADO DE LA AVERIGUACION PREVIA AP/PGR/SEIDO/UEIDCS/331/2014. |                  |         |   |

|                            |  |          |                 |
|----------------------------|--|----------|-----------------|
| Instrucciones:             |  | Tramite: | ATENCIÓN NORMAL |
| PARA SU ATENCION Y EFECTOS |  |          |                 |

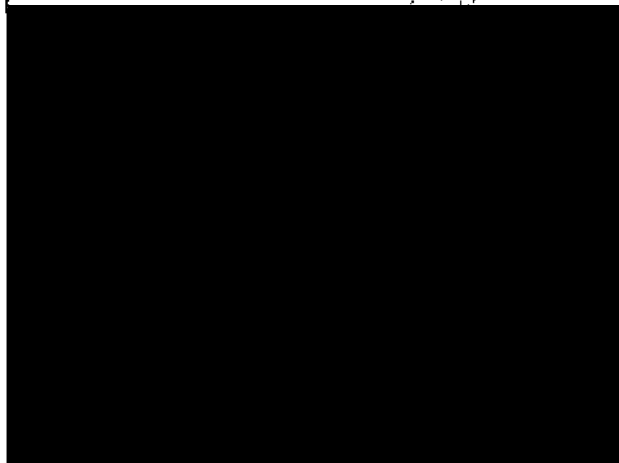





**CONTROL Y SEGUIMIENTO DE DOCUMENTACIÓN EXTERNA**

No Referencia: [REDACTED]

154/  
**Volante: 7516**

|                     |            |
|---------------------|------------|
| Fecha de recepción: | [REDACTED] |
| Destinaria(o):      | [REDACTED] |
| Remitente:          | [REDACTED] |
| Entidad:            | [REDACTED] |

|            |                  |         |   |
|------------|------------------|---------|---|
| Asunto:    | EL QUE SE INDICA | Anexos: | 0 |
| [REDACTED] |                  |         |   |

|   |            |          |                 |
|---|------------|----------|-----------------|
| Instrucciones:  | [REDACTED] | Trámite: | ATENCIÓN NORMAL |
| PARA SU ATENCION Y EFECTOS PROCEDENTES.<br>[REDACTED] |            |          |                 |

16/02/2015

SEIDO/DGACA/FO/002-5

SHCP

SECRETARÍA DE HACIENDA  
Y CRÉDITO PÚBLICO



0516



COMISIÓN NACIONAL  
BANCARIA Y DE VALORES

"2015, Año del Generalísimo José María Morelos y Pavón".

**Vicepresidencia de Supervisión de Procesos Preventivos**  
**Dirección General de Atención a Autoridades**  
Dirección General Adjunta de Atención a Autoridades D

México, D.F. a 13 de febrero de 2015  
CNBV 214.464.11  
Oficio número 214-4/889351/2015  
Expediente 15010546-M

ESTADOS UNIDOS MEXICANOS  
SECRETARÍA DE HACIENDA Y CRÉDITO PÚBLICO  
DIRECCIÓN GENERAL DE ATENCIÓN A AUTORIDADES  
DIRECCIÓN GENERAL ADJUNTA DE ATENCIÓN A AUTORIDADES D

**PROCURADURÍA GENERAL DE LA REPÚBLICA**

Subprocuraduría Especializada en Investigación de Delincuencia Organizada  
Unidad Especializada en Delitos contra la Salud.  
Av. Paseo de la Reforma No. 75  
Col. Guerrero, Delegación Cuauhtémoc  
México, D.F. 06300

Lic. [Redacted]  
Encargado del Despacho de la Subprocuraduría

ASUNTO: Se atiende su requerimiento de información

Hacemos referencia a su oficio número [Redacted]

Sobre el [Redacted]

Es de señalar que la información que se turna es bajo la más estricta responsabilidad de esa Autoridad, debiendo salvaguardar en todo momento lo previsto por la Ley Federal de Transparencia y Acceso a la Información Pública Gubernamental, así como al artículo 142 de la Ley referida en el párrafo anterior.

Por lo anterior, se da por atendido de manera parcial su requerimiento de información, manifestándole las seguridades de nuestra distinguida consideración.

Anexo: Lln sobre cerrado [Redacted]

COMISION NACIONAL  
BANCARIA Y DE VALORES  
DESPACHADO

16 FEB. 2015

DIR. GRAL. ADJUNTA DE  
ATENCIÓN A AUTORIDADES D

Insurgentes Sur No. 1971, Torre Sur piso 9, Plaza Inn, Col. Guadalupe Inn C.P. 01020, Delegación Álvaro Obregón,  
México D.F. Tel.: 5255 1454-6000 [www.cnbv.gob.mx](http://www.cnbv.gob.mx)

ART. 110  
FRACC. V, VII  
LFTAIP  
MOTIVACIÓN 1

ART. 113  
FRACC I LFTAIP  
MOTIVACION 2

SHCP

SECRETARÍA DE HACIENDA  
Y CRÉDITO PÚBLICO



"2015, Año del Generalísimo José María Morelos y Pavón"



COMISIÓN NACIONAL  
BANCARIA Y DE VALORES

0517

**Vicepresidencia de Supervisión de Procesos Preventivos**  
**Dirección General de Atención a Autoridades**  
Dirección General Adjunta de Atención a Autoridades D

México, D.F. a 13 de febrero de 2015  
CNBV 214.464.11  
Oficio número 214-4/889351/2015  
Expediente 15010546-M

**PROCURADURÍA GENERAL DE LA REPÚBLICA**

Subprocuraduría Especializada en Investigación de Delincuencia Organizada  
Unidad Especializada en Delitos contra la Salud.  
Av. Paseo de la Reforma No. 75  
Col. Guerrero, Delegación Cuauhtémoc  
México, D.F. 06300

Li [Redacted]  
Encargado del Despacho de la Subprocuraduría

ASUNTO: Se atiende su requerimiento de información.

Hacemos referencia a su oficio número [Redacted]

Sobre el particular y de conformidad con lo dispuesto por los artículos 142 de la Ley de Instituciones de Crédito y 44, fracción I del Reglamento Interior de la Comisión Nacional Bancaria y de Valores, con el presente enviamos a usted copia de los informes que rindieron BANCO NACIONAL DE MÉXICO, S.A. y TARJETAS BANAMEX, S.A. DE C.V. SOFOMER, así como la documentación que en esos se indica.

Es de señalar que la información que se turna es bajo la más estricta responsabilidad de esa Autoridad, debiendo salvaguardar en todo momento lo previsto por la Ley Federal de Transparencia y Acceso a la Información Pública Gubernamental, así como al artículo 142 de la Ley referida en el párrafo anterior.

Por lo anterior, se da por atendido de manera parcial su requerimiento de información, manifestándole las seguridades de nuestra distinguida consideración:

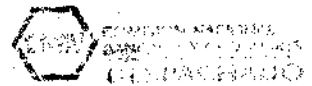
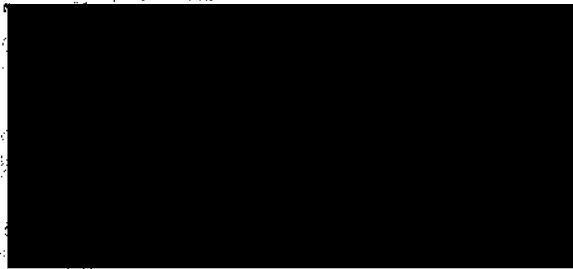

16 FEB. 2015

[Redacted] obre cerrado

Insignientes Sur No. 1971, Torre Sur piso 9, Plaza Inn, Col. Guadalupe Inn C.P. 01020, Delegación Álvaro Obregón, México D.F. Tel.: 5255 1454-6000 [www.cnbv.gob.mx](http://www.cnbv.gob.mx)



13 FEB. 2015

DIR. GRAL. ADJUNTA DE  
ATENCIÓN A AUTORIDADES D



OFICIALÍA DE PARTES  
Con anexo(s)

0518

ID001862 13/02/2015 13



México, D. F., a 12 de febrero del 2015.

H. COMISIÓN NACIONAL BANCARIA Y DE VALORES.  
VICEPRESIDENCIA DE SUPERVISIÓN DE PROCESOS PREVENTIVOS  
ATN. [REDACTED]  
DIRECCIÓN GENERAL ADJUNTA DE ATENCION A AUTORIDADES "D"

OFICIO No. 214-4/114577/2015  
EXPEDIENTE 15010546-M  
FOLIO 53975

En respuesta al requerimiento contenido en el oficio al rubro citado, con fundamento en los Artículos 97 y 142 de la Ley de Instituciones de Crédito, me permito rendir la siguiente información solicitada por La Subprocuraduría Especializada en Investigación de Delincuencia Organizada:



| Instrumento | Cuenta / Contrato | Documentos certificados que se anexan |
|-------------|-------------------|---------------------------------------|
| [REDACTED]  | [REDACTED]        | [REDACTED]                            |
| [REDACTED]  | [REDACTED]        | [REDACTED]                            |
| [REDACTED]  | [REDACTED]        | [REDACTED]                            |
| [REDACTED]  | [REDACTED]        | [REDACTED]                            |
| [REDACTED]  | [REDACTED]        | [REDACTED]                            |

[Faint illegible text]

MTC





517

517

ESTADOS UNIDOS MEXICANOS

Cuenta  
Perfil  
Ejecutivo

[Redacted]

Igualmente, nos permitimos informar que, nos encontramos imposibilitados en proporcionar la información generada en archivo electrónico, toda vez que las políticas internas de nuestra Institución, por seguridad, no tiene habilitados: la USB o Disco Compacto.

Asimismo, nos permitimos informar que, después de una búsqueda en los archivos de la institución no se localizaron cuentas o contratos con los datos proporcionados en el oficio de referencia a nombre de [Redacted]

[Redacted]

Por último, para que nos encontremos en posibilidades de proporcionar la información de movimientos, transacciones, de los contratos de su interés, es necesario que se nos proporcione contrato, fecha, concepto y monto de las transacciones que se requieren, siendo estos datos necesarios para la búsqueda y localización de los mismos.

La presente información se proporciona en términos del ordenamiento realizado por la Autoridad competente, siendo el uso y divulgación de la misma, absoluta responsabilidad de dicha autoridad.

Por lo antes expuesto a esa H. Comisión, pedimos se sirva:

[Redacted]

o en forma total su requerimiento.

ATENTAMENTE

[Redacted]

E

ESTADOS UNIDOS MEXICANOS

518

518

0520



México, D. F., a 12 de febrero del 2015.

ESTADOS UNIDOS MEXICANOS

EN LOS TÉRMINOS DEL ARTÍCULO 100 DE LA LEY DE INSTITUCIONES DE CRÉDITO SE HACE CONSTAR QUE LOS DOCUMENTOS SOLICITADOS QUE SE ADJUNTAN AL PRESENTE Y QUE VAN DEL FOLIO 01 AL 13 SON COPIAS CERTIFICADAS QUE CONCORDAN FIELMENTE CON LA INFORMACIÓN QUE SE ENCUENTRA RESGUARDADA EN LOS ARCHIVOS CUSTODIADOS DE BANCO NACIONAL DE MÉXICO, S.A. INTEGRANTE DEL GRUPO FINANCIERO BANAMEX.

OFICIO No. 214-4/114577/2015  
EXPEDIENTE 15010546-M



Faint, illegible text or stamp located below the redacted area.



SOLICITUD UNICA BANAMEX

519

0521

REIMPRESIÓN DE REGISTRO

VENIDA REALIZADA POR

NOMINA (06082)

FECHA DE APERTURA (AÑOS/MES/DIA)

20

DATOS GENERALES DEL SOLICITANTE

INFORMACION DEL PRODUCTO

|                                       |  |
|---------------------------------------|--|
| PRODUCTO/SERVICIO                     |  |
| CHEQUES MONEDA NACIONAL CUENTA        |  |
| CHEQUERA                              |  |
| 0176 000007912362                     |  |
| PRODUCTO/SERVICIO                     |  |
| INVERSIONES PLAZO FIJO MONEDA         |  |
| TIPO DE PERSONA                       |  |
| UNICA EMPRESARIAL NACIONAL EN EL PAIS |  |

DOMICILIO PARA ENTREGA DE ESTADO DE CUENTA

DOCUMENTOS ENTREGADOS

IDENTIFICACION, COMPROBANTE DE DOMICILIO, COMPROBANTE FISCAL (P.F.A.E. Y P.M.)

DECLARACIONES

EL CLIENTE DECLARA QUE LOS DATOS Y DOCUMENTOS PROPORCIONADOS SON VERIDICOS Y AUTORIZA A BANAMEX A UTILIZAR Y/O PROPORCIONAR LOS DATOS Y/O DOCUMENTOS DE IDENTIFICACION CONTENIDOS EN ESTE FORMATO A LOS INTEGRANTES DEL GRUPO FINANCIERO BANAMEX, A SUS FILIALES O SUBSIDIARIAS O A CUALQUIER EMPRESA CONTROLADA POR CITIGROUP, A EFECTO DE DAR CUMPLIMIENTO A LO ESTABLECIDO EN LAS DISPOSICIONES DE CARACTER GENERAL A QUE SE REFIERE EL ARTICULO 115 DE LA LEY DE INSTITUCIONES DE CREDITO.

"EL CLIENTE DECLARA, BAJO PROTESTA DE DECIR VERDAD, QUE LA TOTALIDAD DE LOS RECURSOS QUE INGRESARAN A SU CUENTA SON PROPIOS; Y PRODUCTO DE UNA ACTIVIDAD LICITA. ASIMISMO, SE LE APERCIBE QUE EN CASO DE PERMITIR A UN TERCERO EL USO DE SU CUENTA SIN HABERLO DECLARADO, O BIEN, OCULTAR, FALSEAR INFORMACION O ACTUAR COMO PRESTANOMBRES DE UN TERCERO, PUEDE DAR LUGAR A QUE EL CLIENTE Y/O EL TERCERO HAGAN USO INDEBIDO DE ESTA CUENTA, LO QUE A SU VEZ PODRIA LLEGAR A CONSTITUIR LA COMISION DE UN DELITO CONFORME A LA LEGISLACION APLICABLE EN LA MATERIA".

HE RECIBIDO Y LEIDO EL (LOS) CONTRATO(S), CONVENIO(S) Y ANEXO(S) CONOCIDO(S) COMO:

CONTRA LO UNICO DE CAPTACION PARA PERSONAS FISICAS, COMISIONES DE CUENTA DE CHEQUES M.N.

Y ESTOY DE ACUERDO

ANTE

EL GRUPO FINANCIERO

CONFORME AL ARTICULO

FORMA EXPRESA AUTORIZO A ESTE BANCO PARA QUE LLEVE A CABO LAS INVESTIGACIONES QUE CONSIDERE NECESARIAS SOBRE MI COMPORTAMIENTO E HISTORIAL CREDITICIO, ASI COMO, CUALQUIER OTRA INFORMACION DE NATURALEZA ANALOGA, CON CUALQUIER SOCIEDAD DE INFORMACION CREDITICIA AUTORIZADA, EN EL ENTENDIDO QUE, EN ESTE ACTO MANIFIESTO QUE TENGO PLENO CONOCIMIENTO DE: (i) LA NATURALEZA Y ALCANCE DE LA INFORMACION QUE LA SOCIEDAD DE INFORMACION CREDITICIA DE QUE SE TRATE INFORMARA AL BANCO, (ii) EL USO QUE EL BANCO HARA DE LA MISMA, Y (iii) QUE EL BANCO PODRA REALIZAR CONSULTAS PERIODICAS CUANTAS VECES CONSIDERE NECESARIAS, DURANTE TODO EL TIEMPO EN QUE MANTENIAMOS UNA RELACION JURIDICA, LA PRESENTE AUTORIZACION TENDRA UNA VIGENCIA DE TRES AÑOS CONTADOS A PARTIR DE LA FECHA QUE SE EXPIDE.

ESTA INFORMACION ES DE USO INTERNO Y

ART. 110  
FRACC. V, VII  
LFTAIP

MOTIVACION 1

ART. 113  
FRACC I LFTAIP

MOTIVACION 2



MUESTRA DE FIRMAS

528 526

0522



APERTURA

HOJA 1 DE 1

DATOS GENERALES

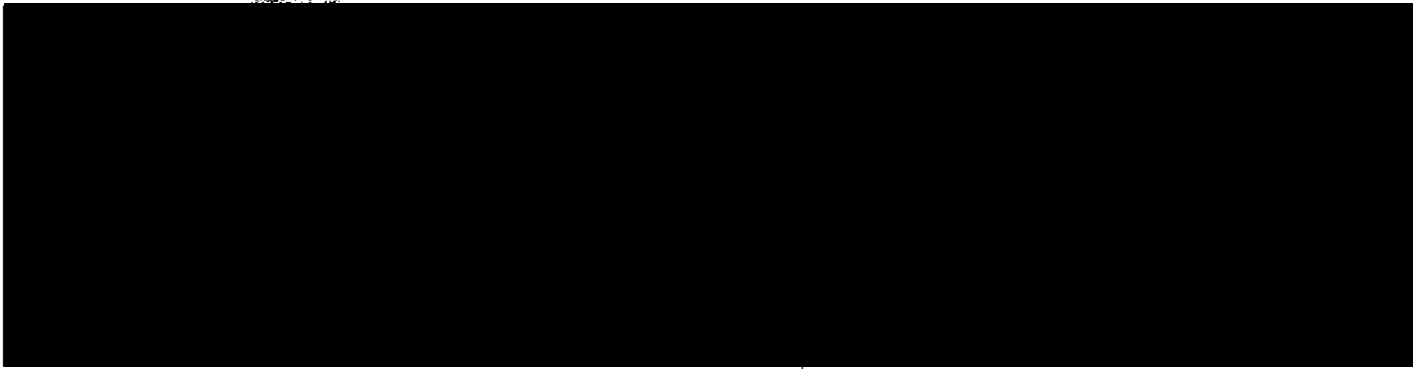

SECCION DE FIRMAS

ACEPTANDO LAS CONDICIONES DE MANEJO DE ESTA CUENTA SE CONSIDERA ADOPTAR SEGURO DE VIDA Y SE DEBE ESTAMPAR SU (S) FIRMA(S) CON TINTA NEGRA SIN FIRMAR LAS LINEAS PUNTEADAS DEL CR. 0140006

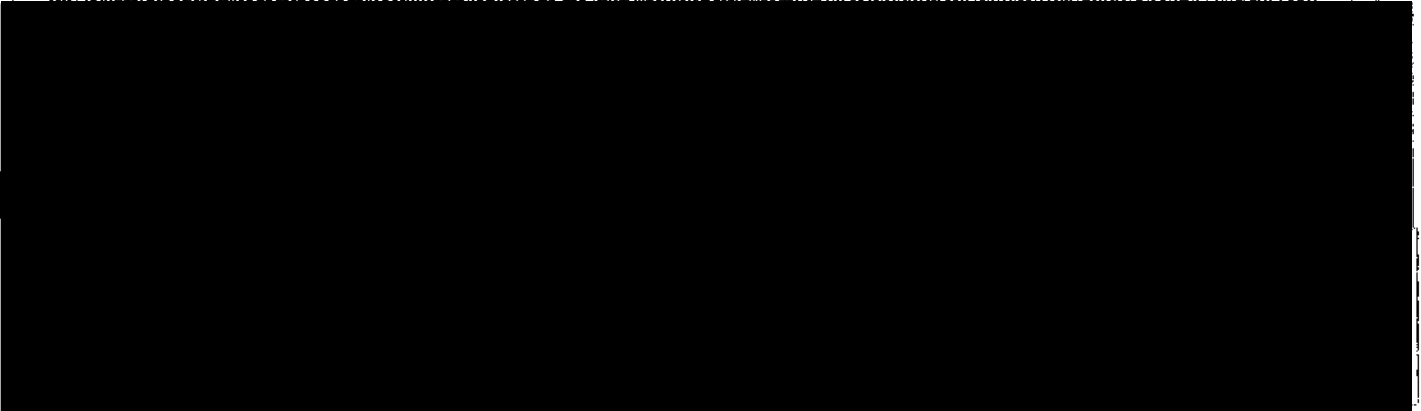

ESTA INFORMACION ES DE USO INTERNO

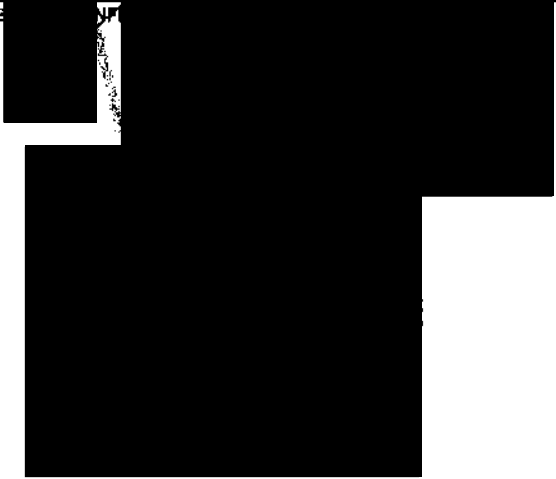

0000

ART. 110  
FRACC. V, VII  
LFTAIP  
MOTIVACIÓN 1

ART. 113  
FRACC I LFTAIP  
MOTIVACION 2



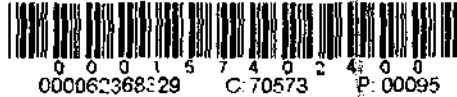

Suscrito de conformidad con las disposiciones convenidas por la persona que aparece en la Solicitud Única Banamex Automatizada o Preimpresa, a quien se denominará como el "Cliente", y Banco Nacional de México S.A., integrante del Grupo Financiero Banamex, a quien se denominará como "Banamex".

TITULO PRIMERO DEL CONTRATO UNICO

CLAUSULA 1. Este Contrato Único de Captación para Personas Físicas (el "Contrato Único"), regula todas las relaciones que se originen entre el Cliente y Banamex derivadas de los productos bancarios que el Cliente indique en la Solicitud Única Banamex Automatizada o Preimpresa (la "Solicitud").

CLAUSULA 2. La Solicitud forma parte integrante de este Contrato Único, por lo que todas las referencias que se hagan respecto del Contrato Único se entenderán que incluyen e incorporan a la Solicitud.

CLAUSULA 3. En cualquier momento Banamex podrá requerir al Cliente todos los documentos que exijan las leyes y las disposiciones de carácter general o especial que emitan las autoridades correspondientes, o los que Banamex estime necesarios, para cerciorarse de la identidad y de los atributos de la personalidad del Cliente, y en caso de que estos no se presenten, Banamex podrá dar por terminada la relación con el Cliente sin previo aviso.

CLAUSULA 4. Cualquier aclaración que solicite el Cliente a Banamex derivada de este Contrato Único, se llevará bajo los procedimientos y condiciones que Banamex dé a conocer al Cliente. Banamex podrá requerir al Cliente todos los documentos que considere necesarios para iniciar el procedimiento correspondiente, a efecto de poder acreditar la procedencia de la aclaración.

CLAUSULA 5. El Cliente autoriza a Banamex para dar a conocer y comparar con sus sucursales, subsidiarias, oficinas de representación, filiales, agentes, comisionistas y terceras personas con las que esté relacionado, en cualquier lugar donde estén situados cada uno de éstos, toda la información referente al Cliente, incluso en conexión con el suministro de productos o la prestación de servicios así como para fines promocionales y estadísticos, de procesamiento de datos y de análisis de riesgo.

CLAUSULA 6. El Cliente no podrá ceder los derechos que a su favor se originen de este Contrato Único a persona alguna.

CLAUSULA 7. La duración de las operaciones pasivas contempladas en este Contrato Único serán por tiempo indefinido; sin embargo, cualquiera de las partes puede dar por terminada cualquier relación, mediante aviso dado por escrito con 10 días hábiles de anticipación. Tratándose de depósitos de dinero a plazo fijo o préstamos documentados en pagarés con rendimiento liquidable al vencimiento, estos no podrán vencerse antes de que transcurra el plazo respectivo.

CLAUSULA 8. Dado por terminado este Contrato Único, en todo o en parte, salvo que Banamex disponga otra cosa por escrito, subsistirán todas las obligaciones derivadas del mismo que no hayan sido cumplidas por el Cliente.

CLAUSULA 9. Para admitir cualquier controversia derivada de este Contrato Único, el Cliente y Banamex se someten a la legislación Mexicana y jurisdicción de los tribunales competentes en el Distrito Federal, renunciando desde este momento a cualquier otro domicilio que en un futuro pudiere corresponderles.

CLAUSULA 10. Banamex no será responsable de los daños y perjuicios derivados en caso fortuito o fuerza mayor.

CLAUSULA 11. Para todos los efectos de recibo de correspondencia el cliente señala como su domicilio el indicado en la Solicitud Única mientras el Cliente no notifique a Banamex por escrito el cambio del mismo.

Posterior a la firma de este Contrato Único, el Cliente podrá solicitar a Banamex que active la posibilidad de poder revisar su estado de cuenta, a través de los equipos y sistemas automatizados, redes de telecomunicaciones y vías electrónicas, ópticas o de cualquier otra tecnología que Banamex ponga a su disposición para ese efecto.

TITULO SEGUNDO DEL DEPOSITO DE DINERO

Capítulo I Del depósito de dinero en general

CLAUSULA 12. Derivado del depósito de dinero el Cliente entrega a Banamex una suma determinada (los "Depósitos") transfiriéndole la propiedad de la misma, obligando a Banamex a restituirla en la misma especie y en los términos y condiciones que en este Contrato Único se establecen. Cuando para la contratación de un depósito de dinero a la vista el cliente presente documentos mercantiles, Banamex los recibirá a discreción y siempre salvo buen cobro.

CLAUSULA 13. El Cliente podrá en cualquier tiempo, previa anotación y firma en los registros que Banamex lleve para tal efecto y que formarán parte integrante de este Contrato Único, designar o sustituir beneficiarios de los Depósitos, así como modificar, en su caso, la proporción correspondiente a cada uno de ellos. En caso de fallecimiento del Cliente, Banamex entregará el importe correspondiente a dichos beneficiarios, sin exceder el mayor de los límites siguientes:

- a) El equivalente a veinte veces el salario mínimo general diario vigente en el Distrito Federal elevado al año, por cada Cuenta de Depósito, o
b) El equivalente al setenta y cinco por ciento del importe de cada Cuenta de Depósito.

El excedente será entregado por Banamex en los términos de las leyes aplicables.

El Cliente declara que está actuando a nombre y por cuenta propia, es decir, que los beneficios derivados de este cuenta o contrato y de cada operación relacionada con el mismo no se realizarán ni realizarán a nombre y por cuenta de un tercero, es decir, que no existe o existirá beneficiario alguno distinto al mismo Cliente que reciba los beneficios de esta cuenta o contrato, salvo los establecidos por el propio cliente de conformidad con el artículo 56 de la Ley de Instituciones de Crédito en caso de fallecimiento del mismo.

CLAUSULA 14. El Cliente podrá autorizar a terceros personas físicas para realizar retiros y consultas de los Depósitos; para ello será necesario que, seguido a la instrucción por escrito del Cliente en ese sentido, la persona autorizada registre su firma en las tarjetas que Banamex lleve para ese efecto, y que formarán parte integrante de este Contrato Único. Banamex tendrá la facultad de negarse a permitir dicho registro cuando el Cliente no entregue todos los documentos que exijan las leyes y regulaciones, o los que Banamex estime necesarios, para cerciorarse de la identidad y de los atributos de la personalidad del tercero autorizado.

La facultad de los terceros a que alude esta cláusula se extinguirá con el fallecimiento del Cliente.

CLAUSULA 15. Los depósitos de dinero regulados en este Contrato Único se encuentran garantizados por el Instituto para la Protección del Ahorro Bancario ("IPAB") para el año 2005 permanecerá en vigor el límite de protección de 400 mil UDI's, por persona y por institución.

CLAUSULA 16. El Cliente autoriza a Banamex cobrar, con cargo a los Depósitos, la suma total o parcial de cualquier obligación en dinero que el Cliente haya contratado con Banamex. En estos casos, las sumas que se carguen serán aplicadas, en el orden siguiente, al pago de: i) impuestos, ii) gastos y comisiones, iii) intereses moratorios, iv) intereses ordinarios vencidos, v) saldo insoluto vencido del crédito, vi) intereses ordinarios vigentes y, por último, vii) saldo insoluto vigente del crédito. Si conforme a lo previsto en esta cláusula, por cualquier causa Banamex no realiza el cobro de cualquier obligación a cargo del Cliente, ello no eximirá al Cliente de cumplir con dichas obligaciones en los términos y condiciones originales de las mismas.

CLAUSULA 17. De conformidad con el artículo 81 de la Ley de Instituciones de Crédito aplicable, los intereses que en el presente contrato así lo contemplan y que no tengan fecha de vencimiento, que en el transcurso de cinco años no hayan tenido movimiento por depósitos o retiros y con un saldo que no exceda el equivalente de una vez el salario mínimo general diario vigente en el Distrito Federal elevado al año, podrán ser abonados en una cuenta global que llevará Banamex para esos efectos. Cuando el Cliente se presente para actualizar su estado de cuenta o realice un depósito o retiro, Banamex retirará de la cuenta global los intereses devengados, a efecto de abonarlos a la cuenta respectiva, actualizando el saldo a la fecha. Los derechos derivados por los depósitos e inversiones y sus intereses a que se refiere esta cláusula, sin movimiento en el transcurso de cinco años contados a partir de que estos últimos se depositen en la cuenta global, cuyo importe conjunto por operación no sea superior al equivalente a trescientos días de salario mínimo general vigente en el Distrito Federal, prescribirán en favor del patrimonio de la beneficencia pública, para lo cual Banamex realizará las operaciones necesarias para dar cumplimiento a lo antes establecido y el Cliente no podrá ejercitar acción alguna en contra de Banamex por dicho motivo.

Capítulo II

Del depósito de dinero a la vista en general

CLAUSULA 18. El depósito de dinero será a la vista cuando la restitución de los Depósitos no tenga que exigirse a Banamex en una fecha determinada.

CLAUSULA 19. Banamex asignará al Cliente un número único de cuenta (la "Cuenta de Depósito"), en la que se reflejará el saldo de los mismos. El monto total del saldo a favor en la Cuenta de Depósito se compondrá de los Depósitos e intereses que en su caso devenguen los mismos, menos los retiros efectuados y las comisiones, gastos y demás créditos cargados.

**CLAUSULA 20.** La asignación de la Cuenta de Depósito estará sujeta al hecho de que Banamex reciba el monto mínimo de Depósitos establecido para cada producto. Asimismo Banamex tiene la facultad de determinar y modificar unilateralmente, en cada producto, el monto mínimo y máximo del saldo en la Cuenta de Depósito. En caso de que el Cliente no cumpla con los montos mínimos y máximos del saldo en la Cuenta de Depósito de cada producto, Banamex, según corresponda, devolverá al Cliente los excedentes o le exigirá la entrega de los faltantes.

**CLAUSULA 21.** Según se señale en este Contrato Único, el saldo a favor en la Cuenta de Depósito podrá no devengar rendimientos. Los rendimientos se expresarán en tasas anuales y se calcularán dividiendo éstas entre 360 (trescientos sesenta), y multiplicando el resultado así obtenido por el número de días efectivamente transcurridos durante el período en el cual se devenguen los rendimientos a la tasa correspondiente. Las tasas se aplicarán sobre el promedio de saldos diarios del período en el cual hayan estado vigentes. Banamex publicará diariamente las tasas vigentes para cada producto. Los rendimientos serán brutos y se pagarán mediante abono a la Cuenta de Depósito, no podrán pagarse anticipadamente. Banamex se reserva el derecho de revisar y ajustar diariamente las tasas de interés y el promedio de saldos diarios vigentes a los que se aplicarán éstos. El tratamiento fiscal de los rendimientos estará sujeto a las disposiciones que establezcan las leyes aplicables de la materia.

**CLAUSULA 22.** Cada Cuenta de Depósito tendrá una fecha de corte mensual que será comunicada al Cliente al momento de su asignación. Banamex podrá cambiar la fecha de corte mensual informándolo al Cliente.

**CLAUSULA 23.** Durante la vigencia del depósito de dinero a la vista, el Cliente o cualquier tercero podrán hacer remesas de sumas determinadas de dinero para ser abonadas a la Cuenta de Depósito, siempre en la misma moneda que los Depósitos originales y cumpliendo con las medidas de seguridad que les sean exigidas. Estas remesas deberán realizarse en efectivo, con cheques o a través de las redes de telecomunicaciones y vías electrónicas, ópticas o de cualquier otra tecnología que Banamex ponga a disposición para ese efecto.

**CLAUSULA 24.** Banamex tiene la facultad de determinar y modificar, unilateralmente, el monto de dinero mínimo y máximo de las remesas a ser recibidas en cada operación.

**CLAUSULA 25.** El Cliente reconoce que todas las operaciones que realice a través de las Cuentas se derivan de su operación ordinaria y que son producto de actividades lícitas, siendo de su absoluta responsabilidad la procedencia de los recursos que se deriven de depósitos, comprometiéndose a liberar a Banamex de cualquier responsabilidad que sobre estas operaciones pudiera derivarse.

En caso de que los depósitos recibidos para abono en las Cuentas de el Cliente, a juicio de cualquier autoridad, sean considerados como derivados de una operación ilícita, y dicha autoridad requiera a Banamex la reversión del abono, el Cliente autoriza a Banamex a cargar de inmediato su importe y el de las penalizaciones y gastos de defensa que tengan lugar en cualquiera de sus Cuentas, haciéndose directamente responsable de las consecuencias legales que en su caso procedan, liberando a Banamex de toda responsabilidad civil, mercantil, penal, fiscal o cualquier otra acción que respecto de estas operaciones pudiera derivarse.

Asimismo, ambas partes convienen en sujetarse en todo momento a las disposiciones, reglamentos y leyes en materia de operaciones ilícitas, preceptos y relevantes a las que se refiere el artículo 115 de la Ley de Instituciones de Crédito, así mismo el Cliente se obliga a proporcionar a Banamex toda la información que Banamex le solicite en cumplimiento de las disposiciones, reglamentos y Leyes en materia de lavado de dinero que le sean aplicables a Banamex.

Banamex tendrá la facultad de negarse a recibir las remesas cuando a su juicio, y en cumplimiento de las normas jurídicas y de sus políticas internas aplicables, lo considere necesario para prevenir el encubrimiento y la realización de operaciones con recursos de procedencia ilícita.

**CLAUSULA 26.** Toda entrega de Depósitos o remesas será documentada a través de alguno de los siguientes medios: i) la impresión del sello principal del cajero en los duplicados de los formatos que Banamex expida para ese efecto; y, ii) la emisión de un número de referencia para cada operación.

**CLAUSULA 27.** Tratándose de entrega de Depósitos o remesas con cheques, todos los cheques serán recibidos por Banamex "salvo buen cobro". Banamex no está obligado a recibir para abono a la Cuenta de Depósito otros documentos distintos a los cheques.

**CLAUSULA 28.** Las remesas de dinero en efectivo realizadas directamente en las sucursales de Banamex y las remesas realizadas mediante transferencia electrónica, serán abonadas a la Cuenta de Depósito en la misma fecha en que se efectúen, siempre y cuando, sean recibidas por Banamex en días hábiles bancarios dentro del horario normal de atención al público.

Las remesas de dinero en efectivo realizadas a través de los equipos y sistemas automatizados que Banamex ponga a disposición para ese efecto, serán abonadas a la Cuenta de Depósito en la fecha que Banamex retire físicamente el efectivo de dichos equipos y sistemas automatizados. Las remesas de dinero realizadas con cheques en los que Banamex sea institución libradora, serán abonadas a la Cuenta de Depósito hasta que el monto de éstos haya sido cargado completamente a la cuenta de los libradores.

Las remesas de dinero realizadas con cheques en los que la institución libradora sea una institución distinta a Banamex, serán abonadas a la Cuenta de Depósito hasta que éstos hayan sido completamente pagados por esa institución libradora.

**CLAUSULA 29.** Cuando por cualquier causa Banamex no pueda cobrar los cheques en los que sea institución libradora, devolverá dichos cheques a sus tenedores, quienes podrán volverlos a presentar para su abono a la Cuenta de Depósito. Cuando por cualquier causa Banamex no pueda cobrar a otra institución libradora el monto de los cheques presentados, éstos serán devueltos a sus tenedores. En cualquier caso, Banamex se reserva el derecho de no aceptar nuevamente la presentación de estos cheques para su abono en la Cuenta de Depósito.

**CLAUSULA 30.** Banamex retendrá cualquier cheque presentado para cobro o abono a la Cuenta de Depósito que, a su juicio, no cumpla con los requerimientos mínimos de seguridad que establezcan las leyes, las autoridades financieras y sus políticas internas.

**CLAUSULA 31.** El Cliente y las personas autorizadas por éste podrán hacer retiros del saldo a favor en la Cuenta de Depósito, en el entendido de que dichos retiros serán siempre a la vista.

**CLAUSULA 32.** El Cliente podrá instruir a Banamex para que pague a sus proveedores, con cargo a la Cuenta de Depósito, el importe de bienes y servicios. Para ello, el Cliente deberá otorgar a Banamex la instrucción por escrito o a través de las redes de telecomunicaciones y vías electrónicas, ópticas o de cualquier otra tecnología que Banamex ponga a disposición para ese efecto. Además, el Cliente deberá autorizar directamente al proveedor de que se trate; esa autorización se documentará por los medios que ambos acuerden y deberá ser acreditada a Banamex por el proveedor.

**CLAUSULA 33.** Todos los retiros del saldo a favor en la Cuenta de Depósito serán documentados, a elección de Banamex, a través de alguno de los siguientes medios: i) la suscripción autógrafa o electrónica que realicen el Cliente o las personas autorizadas por éste, de recibos, pagarés (vouchers) o cualesquiera otras constancias físicas o electrónicas, ii) la expedición de comprobantes físicos o electrónicos que realicen Banamex, sus comisionistas, los Negocios Afiliados u otras instituciones de crédito, o iii) las anotaciones y registros contables que se generen en los sistemas de Banamex, de sus comisionistas, de los Negocios Afiliados o de otras instituciones de crédito.

**CLAUSULA 34.** El Cliente se obliga a que la suma de todos los retiros que se realicen, en ningún momento excederá el saldo total disponible en la Cuenta de Depósito. Es responsabilidad del Cliente evitar cualquier sobregiro y llevar en forma personal control sobre el saldo de la Cuenta de Depósito.

**CLAUSULA 35.** Para evitar posibles sobregiros de la Cuenta de Depósito, y con el objeto de que no se dejen de pagar documentos suscritos por el Cliente o las personas autorizadas por éste, o se paguen al descubierto, Banamex y el Cliente celebran contrato de apertura de crédito en cuenta corriente, el primero como acreditante, el segundo como acreditado, hasta por el monto y plazo de disposición que Banamex fije, en el cual no quedarán comprendidos los intereses, comisiones y gastos que deba cubrir el acreditado. Es voluntad del Cliente disponer del crédito en el momento en que se presente cualquier sobregiro, e instruye a Banamex para que abone a la Cuenta de Depósito la cantidad suficiente para evitarlo. Sin embargo, Banamex está facultado en todo momento para restringir las disposiciones y el importe del crédito.

Cada disposición del crédito deberá pagarse en su totalidad al día siguiente de que se realice, lo anterior, mediante su cargo a cualquier Cuenta de Depósito, y en caso de que no sea posible realizar dicho cargo, el Cliente deberá pagarlo en las sucursales de Banamex. Cuando la disposición del crédito no sea cubierta por el Cliente en tiempo, éste pagará a Banamex, además del principal, intereses moratorios sobre el saldo insoluto, desde la fecha de su vencimiento y hasta el día en que quede totalmente pagado; a razón de la tasa que se fije al momento en que se efectúen cada una de las disposiciones del crédito.

Banamex se reserva el derecho de denunciar el presente crédito en cualquier tiempo, mediante aviso dado al Cliente por escrito; subsistiendo en este caso todas las obligaciones derivadas del mismo que no hayan sido pagadas por el Cliente.

**CLAUSULA 36.** El Cliente autoriza en este acto que cuando tenga a su nombre más de una Cuenta de Depósito, Banamex a su sola discreción, podrá hacer traspaso del saldo de una Cuenta de Depósito a otra; lo anterior, con la finalidad de evitar o cubrir cualquier sobregiro.

**CLAUSULA 37.** Derivado del depósito de dinero a la vista, el Cliente obliga con Banamex a pagar, por cada uno de los productos que el Cliente indique en la Solicitud, las cantidades que se causen por todas aquellas comisiones que durante la vigencia de este Contrato Único, Banamex deba conocer al Cliente a través de los equipos y sistemas automatizados, redes de telecomunicaciones y vías electrónicas, ópticas o de cualquier otra tecnología que Banamex ponga a su disposición para ese efecto, así como en las formas y lugares que para tal efecto ha venido utilizando.

**CLAUSULA 38.** Banamex cuando así lo determine, remitirá a el Cliente un estado de cuenta, dentro de los siguientes quince días naturales a la fecha de corte que corresponda. En el estado de cuenta se especificarán los movimientos efectuados en la Cuenta de Depósito durante el período anterior al corte, y en su caso, las comisiones y gastos cargados, el promedio de saldo diario y el rendimiento respectivo en cantidad y porcentaje. Durante los cuarenta y cinco días naturales siguientes a la fecha de corte, el Cliente podrá objetar el estado de cuenta; transcurrido ese plazo sin haberse hecho objeción a la cuenta, los asientos que figuren en la Contabilidad de Banamex harán prueba a favor de este último.



Sin perjuicio de lo anterior, el Cliente podrá, cumpliendo los procedimientos y condiciones que establezca Banamex, solicitar el estado de la Cuenta de Depósito en las sucursales de Banamex o a través de los medios que para tal efecto Banamex desarrolle.

CLAUSULA 39. Cancelada la Cuenta de Depósito, el Cliente deberá retirar el saldo a su favor, dentro de los diez días naturales siguientes a la fecha de terminación; de lo contrario, Banamex podrá contabilizarlos a disposición del Cliente en la forma que determine.

CLAUSULA 40. Banamex podrá modificar unilateralmente todos los términos y condiciones de este Contrato Único que regulen el depósito de dinero a la vista, mediante aviso dado por escrito con diez días hábiles de anticipación, a través de publicaciones en periódicos de amplia circulación o de su colocación en lugares abiertos al público en las sucursales de Banamex.

CLAUSULA 41. Cuando se trate de depósitos de dinero a la vista, conocidos comercialmente por Banamex como Inversión Integral Banamex® y/o Inversión Perfiles Banamex®, las transferencias y retirros a la Cuenta de Depósito solo se podrán realizar, a través de transferencias electrónicas entre ésta y otra Cuenta de Depósito. La Cuenta de Depósito siempre deberá estar denominada en la misma moneda de las cuentas emisoras o receptoras.

CLAUSULA 42. Las transferencias electrónicas a que se refiere el presente Contrato se realizarán únicamente en días hábiles bancarios, de las 9:00 a las 15:00 horas, y a través de los equipos y sistemas automatizados, redes de telecomunicaciones y vías electrónicas, ópticas o de cualquier otra tecnología que Banamex ponga a disposición para ese efecto, observando siempre los procedimientos que el Cliente y Banamex convengan conforme a lo dispuesto en la Sección V del Capítulo II. En caso de que el Cliente realice operaciones fuera de los días u horario señalado, éstas se aplicarán el día hábil bancario siguiente.

CLAUSULA 43. Derivado de su forma especial de retiro, el Cliente no podrá designar beneficiarios distintos para Inversión Integral Banamex® y/o Inversión Perfiles Banamex®. En caso de fallecimiento del Cliente, Banamex podrá transferir el saldo a favor en la Cuenta de Depósito.

Sección I  
Depósito de dinero a la vista en moneda nacional

CLAUSULA 44. Tratándose de Depósitos a la vista en moneda nacional, para que el Cliente pueda efectuar retirros del saldo a su favor en la Cuenta de Depósito, Banamex, según las características de cada uno de los productos, expedirá a su nombre esqueletos de cheques (la "Chequera") y/o una tarjeta de plástico (la "Tarjeta de Débito"). Asimismo, el Cliente podrá conectar con Banamex el servicio de redes de telecomunicaciones y vías electrónicas, ópticas o de cualquier otra tecnología que ponga a disposición para efectuar retirros y consultar saldos.

Banamex, al amparo del contrato de depósito de dinero a la vista en moneda nacional contenido en la presente sección, podrá ofrecer al Cliente en el momento que así lo determine, o que este último así lo solicite, una diversidad de productos denominados de Afinidad, consistentes en, la entrega de tarjetas de débito para disposición de los saldos a favor con alguna imagen distinta a la tradicional que Banamex ha venido utilizando, pudiendo hacer alusión a marcas y/o imágenes de distintas entidades o sociedades que para tal efecto hayan celebrado un contrato de Afinidad con Banamex.

CLAUSULA 45. Tratándose de Depósitos a la vista en moneda nacional, según se señale en este Contrato Único, el Cliente y las personas autorizadas por éste, siempre que cumplan con los procedimientos y las medidas de seguridad que les sean exigidos, podrán efectuar retirros del saldo a favor en la Cuenta de Depósito de las siguientes maneras:

- a) Disposición de efectivo en las sucursales de Banamex, o en los establecimientos de los comisionistas autorizados por Banamex hasta por la cantidad permitida a éstos, a través del libramiento de cheques o de la presentación de la Tarjeta de Débito.
- b) Cargos a través del libramiento de cheques para ser abonados en otras cuentas Banamex o en otras instituciones de crédito.
- c) Disposición de efectivo con la Tarjeta de Débito en los equipos y sistemas automatizados de Banamex, o de otras instituciones de crédito, en territorio nacional o en el extranjero según el caso, con las que Banamex o la marca de la Tarjeta de Débito tengan celebrados acuerdos.
- d) Adquisición de bienes y/o contratación de servicios, con la presentación de la Tarjeta de Débito, en los negocios afiliados al sistema de esta tarjeta o afiliados al sistema de otras tarjetas de la misma marca de la Tarjeta de Débito (los "Negocios Afiliados"); y, en su caso, por disposiciones de efectivo con la presentación de la Tarjeta de Débito en los Negocios Afiliados, y hasta por la cantidad que los Negocios Afiliados y Banamex hayan acordado.
- e) Órdenes de compra de bienes o de contratación de servicios celebrados con los Negocios Afiliados, mediante la información de datos de la Tarjeta de Débito a través de redes de telecomunicaciones o por alguna vía electrónica, óptica o de cualquier otra tecnología.
- f) Transferencias electrónicas de sumas de dinero de la Cuenta de Depósito a otras cuentas, a través de los equipos y sistemas automatizados, redes de telecomunicaciones y vías electrónicas, ópticas o de cualquier otra tecnología que Banamex ponga a disposición para ese efecto.
- g) Disposición de efectivo a través de la presentación de la Tarjeta de Débito en las sucursales de otras instituciones de crédito, en territorio nacional o en el extranjero, con las que Banamex o la marca de la Tarjeta de Débito tengan celebrados acuerdos.

CLAUSULA 46. Tratándose de Depósitos a la vista en moneda nacional cuando los retirros se deriven de la disposición de efectivo en divisas o de la adquisición de bienes o la contratación de servicios, realizadas en divisas, a través de la Tarjeta de Débito, el tipo de cambio que se utilice para calcular la equivalencia del peso en relación con el dólar de los Estados Unidos de América, no podrá exceder de la cantidad que resulta de multiplicar por 1.01 el tipo de cambio que el Banco de México determine el día en que se presenten para su cobro los documentos que lo acrediten, de conformidad con lo señalado en las disposiciones aplicables a la determinación del tipo de cambio para solventar obligaciones denominadas en moneda extranjera pagaderas en la República Mexicana, y de a conocer en su página electrónica en la red mundial (internet) en la misma fecha.

CLAUSULA 47. El Cliente autoriza a Banamex para que lo incluya, sin costo alguno, en la colectividad asegurada correspondiente a la póliza de seguro por muerte accidental que Banamex tiene contratada para titulares de los productos de Cuenta Maestra Opción Banamex®, Cuenta Maestra Banamex®, Cuenta Perfiles Banamex®, Perfil Universitario Banamex®. Lo anterior en el entendido de que Banamex no estará obligado a incluir o mantener al Cliente en la colectividad asegurada en cuestión. Este beneficio estará sujeto a los términos, condiciones y exclusiones consignados en la póliza vigente; y para todos los efectos legales el Cliente designa como beneficiario(s) del seguro, a la(s) misma(s) persona(s) designada(s) como beneficiario(s) de estos productos.

Sección II  
Depósito de dinero a la vista en divisas

CLAUSULA 48. El Cliente únicamente podrá realizar depósito de dinero a la vista en divisas en los siguientes casos: i) si está domiciliado en poblaciones localizadas en una franja de 20 kilómetros, paralela a la línea divisoria internacional norte del país o en los Estados de Baja California y Baja California Sur; y, ii) si es ciudadano extranjero y presta sus servicios en representaciones oficiales de gobierno extranjero, organismos internacionales o instituciones análogas, o es corresponsal extranjero; en cualquier caso, el Cliente deberá estar acreditado en México ante las autoridades correspondientes.

Banamex requerirá al Cliente la documentación que, a su juicio, demuestre que cumple con alguna de los supuestos de esta cláusula, así como con la acreditación aludida.

CLAUSULA 49. El Cliente que realice depósito de dinero a la vista en divisas, queda obligado a avisar a Banamex cualquier situación por la cual deje de colocarse en los supuestos necesarios establecidos en el presente contrato; ello, desde el momento en que la situación ocurra.

CLAUSULA 50. Tratándose de Depósitos a la vista en divisas, para que el Cliente pueda efectuar retirros del saldo a su favor en la Cuenta de Depósito, Banamex expedirá entre otros medios de disposición, a nombre del Cliente esqueletos de cheques (la "Chequera"). Los esqueletos para la expedición de cheques deberán indicar en el reverso, las plazas en las que los cheques podrán ser presentados para su cobro.

CLAUSULA 51. Tratándose de Depósitos a la vista en divisas, el Cliente y las personas autorizadas por éste, siempre que cumplan con los procedimientos y las medidas de seguridad que les sean exigidos, podrán efectuar retirros del saldo a favor en la Cuenta de Depósito de las siguientes maneras:

- a) Libramiento de cheques con cargo a las sucursales que Banamex tenga establecidas en las poblaciones a que se refiere el inciso i) de la cláusula cuatragésima segunda, y
- b) Transferencias electrónicas a otras cuentas de depósitos bancarios denominados en la misma divisa de la Cuenta de Depósito.
- c) Las demás que, en su momento autorice Banamex y que sean notificadas al Cliente con oportunidad.

CLAUSULA 52. Tratándose de retirros de Depósitos a la vista en divisas, todos los cheques librados serán pagados por Banamex mediante la entrega de moneda extranjera, en alguna de las siguientes formas a elección del tenedor: i) la entrega de la divisa respectiva, condicionado, en todo momento, a la disponibilidad de billetes y monedas metálicas de dicha divisa, en la sucursal en la que el tenedor pretenda cobrar el cheque de que se trate; ii) la entrega de documentos a la vista denominados en divisa y pagaderos en el exterior; (iii) transferencias de fondos denominados y pagaderos en divisa, y (iv) mediante cualquier otro medio de disposición distinto a la chequera incluyendo la tarjeta de débito.

Los depósitos a la vista sin chequera podrán retirarse mediante cualquiera de las formas previstas en el párrafo anterior.

Sección III  
De la Chequera en general

CLAUSULA 53. El Cliente no podrá utilizar esqueletos de cheques diferentes a los que Banamex le proporcione, salvo los casos en que, previa solicitud por escrito y dentro de los lineamientos y regulaciones bancarias aplicables, Banamex autorice el uso de formas o esqueletos especiales.

CLAUSULA 54. Los retirros que se realicen a través del libramiento de cheques serán cargados a la Cuenta de Depósito en el momento en que se presenten para su cobro.

CLAUSULA 55. El Cliente podrá solicitar por escrito a Banamex la expedición de esqueletos de cheques para las personas autorizadas a realizar retirros (las "Chequeras Adicionales"). Mediante la Chequera Adicional, la persona autorizada para realizar retirros podrá efectuarlos, previo registro de su firma, librando debidamente los cheques en los términos de las leyes y regulaciones aplicables.

**CLAUSULA 56.** La entrega de la Chequera y sus Adicionales se hará al Cliente, previo acuse de recibo, en la sucursal de Banamex referida en la Solicitud. Es responsabilidad exclusiva del Cliente la entrega de las Chequeras Adicionales a las personas que el mismo haya autorizado para realizar retiros.

**CLAUSULA 57.** El Cliente es el único responsable de la guarda, custodia y uso de la Chequera y sus Adicionales. Banamex no asumirá responsabilidad alguna por la culpa o negligencia del Cliente, sus representantes o las personas que éste autorice para realizar retiros.

**CLAUSULA 58.** El Cliente no tendrá acción para reclamar a Banamex indemnización por el pago de cheques extraviados o robados cuando no se hubiere dado aviso de ello por escrito, o a través de las redes de telecomunicaciones y vías electrónicas, ópticas o de cualquier otra tecnología que Banamex ponga a disposición para ese efecto.

El Cliente sólo tendrá acción para reclamar a Banamex el pago de cheques alterados o falsificados, cuando la alteración o la falsificación fueren notorias a juicio de Banamex.

**CLAUSULA 59.** Ni el Cliente, ni las personas que éste autorice para realizar retiros, podrán revocar los cheques librados ni oponerse a su pago, sino después de que transcurra el plazo de presentación que establezcan las leyes aplicables. Transcurrido dicho plazo, el Cliente podrá revocar los cheques o se podrá oponer a su pago mediante notificación por escrito a Banamex.

**CLAUSULA 60.** Cuando el Cliente solicite Chequera Protegida Banamex®, los cheques librados cuyo monto sea menor o igual al límite que establezca el Cliente en la Solicitud, únicamente serán pagados por Banamex si, previo a su presentación para cobro, han sido activados o liberados, cuando menos, por su número de folio, y siempre que, el número de folio confirmado a Banamex coincida exactamente con el número del folio del cheque.

**CLAUSULA 61.** Cuando el Cliente solicite Chequera Protegida Banamex®, los cheques librados cuyo monto sea mayor al límite que establezca el Cliente en la Solicitud, éstos únicamente serán pagados por Banamex si, previo a su presentación para cobro, han sido activados o liberados por su número de folio y su monto, y siempre que, el número de folio y el monto confirmados a Banamex coincidan exactamente con el número de folio y el monto del cheque.

**CLAUSULA 62.** Se entenderá por activación o liberación de los cheques librados: i) la confirmación de su número de folio hecha por el librador a Banamex; o, ii) la confirmación de su número de folio y su monto hecha por el librador a Banamex. Estas confirmaciones deberán ser realizadas a través de los medios electrónicos, ópticos o de cualquier otra tecnología, sistemas automatizados de procesamiento de datos y redes de telecomunicaciones que Banamex ponga a disposición para ese efecto, o por escrito presentado directamente en las sucursales de Banamex, previa certificación, a juicio de Banamex, de la legitimación de quien pretenda hacerlas. La expedición de los cheques no presupone su activación o liberación.

**CLAUSULA 63.** Cuando se requiera de la firma de dos o más personas para librar cheques, siempre que los medios electrónicos, ópticos o de cualquier otra tecnología, sistemas automatizados de procesamiento de datos y redes de telecomunicaciones no contemplen la posibilidad de que las activaciones o liberaciones se den por más de una persona, éstas se tendrán hechas por todos los que deban firmar el cheque, aun y cuando la realicen sólo uno de ellos. Lo anterior en el entendido de que, en estos casos, Banamex únicamente pagará aquellos cheques librados con las firmas necesarias de todas las personas que deben firmarlos.

**CLAUSULA 64.** La falta de pago de cheques derivada de la omisión de activación o liberación, o de la discrepancia entre el número de folio o el monto confirmados y el número de folio o el monto del cheque, será por causa imputable al propio Cliente en términos de lo dispuesto por el artículo 183 de la Ley General de Títulos y Operaciones de Crédito; por lo anterior, Banamex no le resarcirá los daños y perjuicios que sufra a consecuencia de dicha falta de pago, aun y cuando tenga fondos suficientes en la Cuenta de Depósito.

**CLAUSULA 65.** Con fundamento en el artículo 106 fracción XIV de la Ley de Instituciones de Crédito, Banamex no podrá mantener cuentas de cheques a aquellas personas que en el curso de dos meses hayan librado tres o más de dichos documentos, que presentados en tiempo no hubieren sido pagados por falta de fondos, disponibles y suficientes, a no ser que esta falta de fondos se deba a causa no imputable al Cliente. En el caso del que el supuesto se presente, Banamex dará a conocer a la Comisión Nacional Bancaria y de Valores el nombre del Cliente, para el efecto de que la Comisión Nacional Bancaria y de Valores lo dé a conocer a todas las instituciones de crédito del país las que en un periodo de un año no podrán abrir cuenta alguna a dicho Cliente.

#### Sección IV De la Tarjeta de Débito en General

**CLAUSULA 66.** Los retiros que se realicen con la Tarjeta de Débito a través de los Negocios Afiliados, así como de las sucursales y equipos o sistemas automatizados de otros bancos, serán cargados a la Cuenta de Depósito en el momento en que se presenten para su cobro los documentos en que consten dichos retiros.

Los retiros que se realicen con la Tarjeta de Débito en las sucursales de Banamex, en los establecimientos de los comisionistas autorizados por Banamex y en las sucursales de otras instituciones bancarias a través de equipos y sistemas automatizados, serán cargados a la Cuenta de Depósito en el momento en que se realicen.

**CLAUSULA 67.** El Cliente podrá solicitar a Banamex por escrito la expedición de Tarjetas de Débito para las personas autorizadas a realizar retiros (las "Tarjetas de Débito Adicionales"). Mediante las Tarjetas de Débito

Adicionales, previo registro de su firma, el tarjetahabiente podrá efectuar retiros de la Cuenta de Depósito conforme a lo previsto en este Contrato Único. No obstante lo anterior, Banamex podrá retener la emisión de Tarjetas Adicionales para cada producto en específico.

**CLAUSULA 68.** Las Tarjetas de Débito son un medio de acceso a la Cuenta de Depósito, por lo que únicamente se podrán realizar retiros hasta por el límite del saldo total a favor disponible en la Cuenta de Depósito; sin embargo, cuando Banamex lo autorice, el Cliente podrá solicitar por escrito un límite menor para la Tarjeta de Débito y/o las Tarjetas de Débito Adicionales. En ningún caso las Tarjetas de Débito constituirán un derecho como medio de disposición de crédito.

**CLAUSULA 69.** Banamex asignará a cada una de las Tarjetas de Débito un número único. Las Tarjetas de Débito serán intransferibles y deberán ser firmadas por el tarjetahabiente en el panel de firma, al reverso de las mismas.

**CLAUSULA 70.** Para realizar retiros con las Tarjetas de Débito, el Cliente y los demás tarjetahabientes podrán ser requeridos por Banamex, sus comisionistas, otras instituciones de crédito o los Negocios Afiliados para identificarlos debidamente a juicio de quien les atienda.

**CLAUSULA 71.** La entrega de las Tarjetas de Débito se hará, según determine Banamex, en la sucursal referida en la Solicitud o en el domicilio del Cliente señalado en la Solicitud; Banamex podrá entregarlas, previo acuse de recibo, al Cliente o a la persona que al efecto se identifique dentro del domicilio del Cliente. Es responsabilidad exclusiva del Cliente la entrega de las Tarjetas de Débito Adicionales a los respectivos tarjetahabientes.

**CLAUSULA 72.** Banamex entregará las Tarjetas de Débito sin activar, para activarlas y poder empezar a realizar retiros, los tarjetahabientes deberán seguir las indicaciones que Banamex les dé al momento de la entrega.

**CLAUSULA 73.** Entregadas las Tarjetas de Débito, el Cliente será el único responsable de todos los retiros que con ellas se realicen. Banamex no indemnizará por la culpa o negligencia del Cliente, sus representantes o las personas que éste autorice para realizar retiros.

**CLAUSULA 74.** El Cliente se obliga por él y por los demás tarjetahabientes a avisar de manera inmediata, a través de las redes de telecomunicaciones y vías electrónicas, ópticas o de cualquier otra tecnología que Banamex ponga a disposición para ese efecto, el robo o extravío de toda Tarjeta de Débito, así como su retención en equipos y sistemas automatizados.

El Cliente, no tendrá acción para reclamar a Banamex por la aceptación y el pago de operaciones realizadas con anterioridad a dicho aviso.

**CLAUSULA 75.** Si el Cliente o los demás tarjetahabientes recobrasen la Tarjeta de Débito después de haber notificado su robo o extravío, deberán abstenerse de usarla, y entregarla de inmediato a Banamex.

**CLAUSULA 76.** Todas las Tarjetas de Débito serán propiedad de Banamex, por lo que el Cliente se obliga por él y por los demás tarjetahabientes, a devolverlas a Banamex en la fecha de vencimiento de las mismas o a la terminación de este Contrato Único. Banamex podrá retener cualquier Tarjeta de Débito cuando a su juicio lo considere necesario.

**CLAUSULA 77.** El Cliente autoriza a Banamex para que en cualquier momento cambie o cancele las Tarjetas de Débito por cuestiones de seguridad que a su juicio considere, derivado de su robo o extravío o para la implementación de nuevas tecnologías o nuevas marcas.

**CLAUSULA 78.** Banamex no asumirá responsabilidad alguna:

- Si cualquiera de los Negocios Afiliados no admite las Tarjetas de Débito.
- Si no se pueden efectuar retiros por la suspensión de servicios derivada de cualquier causa, en cualquiera de los equipos y sistemas automatizados o en la terminal electrónica.
- Por la cantidad, calidad y cualquier otra característica de las mercancías y servicios adquiridos con las Tarjetas de Débito, así como de la entrega o ejecución de los mismos.

**CLAUSULA 79.** Junto con la activación de las Tarjetas de Débito los tarjetahabientes designarán un número de identificación personal (el "NIP") y, en su caso, otro de firma electrónica (la "Firma Electrónica") que podrá ser usado en sustitución de la firma autógrafa. Cada uno de los tarjetahabientes podrá modificar su NIP y su Firma Electrónica a través de las sucursales de Banamex, así como de los equipos y sistemas automatizados, redes de telecomunicaciones y vías electrónicas, ópticas o de cualquier otra tecnología que Banamex ponga a disposición para ese efecto. El NIP y la Firma Electrónica podrán ser iguales a elección del tarjetahabiente.

**CLAUSULA 80.** Con la presentación de la Tarjeta de Débito y la marcación del NIP o de la Firma Electrónica, según el caso, los tarjetahabientes podrán realizar retiros y consultar el saldo de su tarjeta, a través de los equipos y sistemas automatizados que Banamex ponga a disposición para ese efecto, de los equipos y sistemas automatizados de otros bancos con los que Banamex o la marca de la Tarjeta de Débito tengan celebrados acuerdos, en las sucursales de Banamex, en los establecimientos de los comisionistas autorizados por Banamex, en las sucursales de otros bancos con los que Banamex o la marca de la Tarjeta de Débito tengan celebrados acuerdos y en los Negocios Afiliados.

**CLAUSULA 81.** Las disposiciones que se realicen con las Tarjetas de Débito a través de equipos y sistemas automatizados estarán sujetas a: i) la disponibilidad en efectivo que exista al momento en que el tarjetahabiente acuda a efectuar su retiro; y ii) los límites de disposición diarios vigentes establecidos por Banamex u otros bancos, según el caso.

DR-4-1401 09-06

PROCESADO EN  
SUCURSAL DE  
INVESTIGACIONES DE  
UNIDAD ESPECIAL  
DE DELITOS C



**CLAUSULA 82.** El Cliente reconoce que es de su conocimiento que: i) Banamex es una institución de crédito constituida como Sociedad Anónima conforme a la legislación mexicana; ii) Banamex no es una sucursal de Citigroup, Inc. ("Citigroup") o de ninguna de sus afiliadas o subsidiarias; y, iii) las obligaciones de Banamex derivadas del presente contrato serán únicas y exclusivamente a cargo de Banamex en términos de la legislación mexicana (incluyendo cualquier decreto, regulación, orden o acción gubernamental).

#### Sección V

De las redes de telecomunicaciones y vías electrónicas, ópticas o de cualquier otra tecnología.

**CLAUSULA 83.** Los retiros y consultas que se realicen a través de redes de telecomunicaciones y vías electrónicas, ópticas o de cualquier otra tecnología que Banamex ponga a disposición para ese efecto, se regirán por los contratos especiales que celebren el Cliente y Banamex, pero en todo caso las disposiciones contenidas en este Contrato Único prevalecerán sobre las de aquellos.

**CLAUSULA 84.** Los retiros que se realicen por transferencias electrónicas de sumas de dinero del saldo a favor en la Cuenta de Depósito a otras cuentas, a través de las redes de telecomunicaciones y vías electrónicas, ópticas o de cualquier otra tecnología, serán cargados a la Cuenta de Depósito en el momento en que se realicen.

#### Capítulo III

De las diversas clases de depósitos de dinero a la vista

#### Sección I

Cuenta de Cheques Banamex

**CLAUSULA 85.** Cuenta de Cheques Banamex es un depósito bancario de dinero a la vista en moneda nacional o divisas, que no genera rendimiento alguno.

#### Sección II

Cuenta Productiva Banamex®

**CLAUSULA 86.** Cuenta Productiva Banamex es un depósito bancario de dinero a la vista en moneda nacional o divisas, que genera rendimientos mensuales.

#### Sección III

Cuenta Maestra Opción Banamex®

**CLAUSULA 87.** Cuenta Maestra Opción Banamex es un depósito bancario de dinero a la vista en moneda nacional, que no genera rendimiento alguno.

#### Sección IV

Cuenta Maestra Banamex®

**CLAUSULA 88.** Cuenta Maestra Banamex es un depósito bancario de dinero a la vista en moneda nacional, que genera rendimientos mensuales.

#### Sección V

Cuenta Perfiles Banamex®

**CLAUSULA 89.** Cuenta Perfiles Banamex es un depósito bancario de dinero a la vista en moneda nacional, que no genera rendimiento alguno.

#### Sección VI

Perfil Universitario Banamex®

**CLAUSULA 90.** Perfil Universitario es un depósito bancario de dinero a la vista en moneda nacional, que no genera rendimiento alguno.

**CLAUSULA 91.** El Cliente otorga su consentimiento para que al cumplir 25 años de edad, Banamex automáticamente convierta su Perfil Universitario Banamex® en una Cuenta Perfiles Banamex®, en el entendido de que el Cliente acepta los términos, condiciones y comisiones vigentes de la Cuenta Perfiles Banamex® en el momento de la conversión.

#### Sección VII

Invermático®

**CLAUSULA 92.** Invermático es un depósito bancario de dinero a la vista en moneda nacional, que genera rendimientos mensuales.

#### Sección VIII

Invermático® Pumas

**CLAUSULA 93.** Invermático® Pumas es un depósito bancario de dinero a la vista en moneda nacional, que no genera rendimiento alguno. Cuando este producto sea solicitado por mayores de 12 años de edad y menores de 18 años de edad el contrato deberá ser firmado en nombre del menor, a través de su representante legal.

**CLAUSULA 94.** Con la Tarjeta de Débito el Cliente menor de edad, sólo podrá efectuar retiros acompañado y asistido por su representante legal.

#### Sección IX

D. Acceso Banamex®

**CLAUSULA 95.** La Cuenta D. Acceso es un depósito bancario de dinero a la vista en moneda nacional, que genera rendimientos mensuales.

**CLAUSULA 96.** Todo lo relacionado con los servicios de Banca Electrónica aplicarán a la tarjeta D. Acceso en el momento que Banamex así lo informe al Cliente.

#### Sección X

Mi Cuenta Banamex®

**CLAUSULA 97.** Mi Cuenta Banamex es un depósito bancario de dinero a la vista en moneda nacional, para menores de 12 años que genera rendimientos mensuales.

Dicho contrato deberá ser firmado en nombre del menor, a través de su representante legal.

**CLAUSULA 98.** Con la Tarjeta de Débito el Cliente, acompañado y asistido por su representante legal, sólo podrá: i) consultar el saldo de la Cuenta de Depósito en los equipos y sistemas automatizados, redes de telecomunicaciones y vías electrónicas, ópticas o de cualquier otra tecnología que Banamex ponga a disposición para ese efecto; y, ii) realizar retiros en las sucursales de Banamex, y en los equipos y sistemas automatizados que Banamex ponga a disposición para ese efecto.

**CLAUSULA 99.** El Cliente otorga su consentimiento para que al cumplir 12 años de edad, Banamex automáticamente convierta su cuenta Mi Cuenta Banamex® en una cuenta que Banamex dará a conocer con anticipación.

#### Sección XI

Cuenta Básica Banamex®

**CLAUSULA 100.** Cuenta Básica Banamex es un depósito bancario de dinero a la vista en moneda nacional, para mayores de 12 y menores de 24 años, que no genera rendimiento alguno.

Cuando este producto sea solicitado por mayores de 12 años de edad y menores de 18 años de edad el contrato deberá ser firmado en nombre del menor, a través de su representante legal.

**CLAUSULA 101.** Con la Tarjeta de Débito el Cliente menor de edad, sólo podrá efectuar retiros acompañado y asistido por su representante legal.

**CLAUSULA 102.** El Cliente otorga su consentimiento para que al cumplir 24 años de edad, Banamex automáticamente convierta su Cuenta Básica Banamex® en una cuenta que Banamex dará a conocer con anticipación.

#### Sección XII

Inversión Integral Banamex®

**CLAUSULA 103.** Inversión Integral Banamex® es un depósito de dinero a la vista en moneda nacional, que genera rendimientos diarios.

#### Sección XIII

Inversión Perfiles Banamex®

**CLAUSULA 104.** Inversión Perfiles Banamex® es un depósito de dinero a la vista en moneda nacional, que genera rendimientos diarios, y cuya Cuenta Eje siempre será Cuenta Perfiles Banamex® o Perfil Universitario Banamex®.

#### Capítulo IV

Del depósito de dinero a plazo fijo

**CLAUSULA 105.** El depósito de dinero será a plazo fijo cuando la restitución de los Depósitos que acepte Banamex, sólo pueda exigirse al vencimiento del plazo acordado por días naturales y forzoso para ambas partes. Dicho plazo no podrá ser menor a un día, y tratándose de Depósitos denominados en Unidades de Inversión (UDIS) será mayor o igual a tres meses.

**CLAUSULA 106.** Banamex sólo recibirá Depósitos a plazo fijo en moneda nacional, pudiendo determinar su monto mínimo y máximo.

**CLAUSULA 107.** Cuando para la contratación de un depósito de dinero a plazo fijo el Cliente presente documentos mercantiles, Banamex los recibirá a discreción y siempre "salvo buen cobro".

**CLAUSULA 108.** Recibidos los Depósitos, Banamex los documentará en constancias o certificados de depósito numerados (las "Constancias de Depósito de Dinero" o los "Cedes" respectivamente).

Las Constancias de Depósito de Dinero no son títulos de crédito, por lo tanto estarán sujetas a lo establecido en el presente Contrato, pudiendo Banamex renovarlas automáticamente al vencimiento.

Los Cedes son títulos de crédito nominativos y no negociables.

**CLAUSULA 109.** Los Depósitos devengarán intereses a razón de la tasa que Banamex publique para esa clase de operaciones el día en que éstas se efectúen.

Los rendimientos se expresarán en tasas anuales y se calcularán dividiendo éstas entre 360, y multiplicando el resultado así obtenido por el número de días efectivamente transcurridos durante el periodo pactado referido en cada Constancia de Depósito de Dinero o Cede.

Banamex se reserva el derecho de revisar y ajustar diariamente las tasas de interés vigentes.

Los rendimientos serán brutos y se pagarán mediante su abono en la Cuenta de Depósito a la vista que el Cliente designe para ese efecto, o a través de cualquier otro medio que Banamex de a conocer al Cliente. Los rendimientos no podrán pagarse anticipadamente.

RECEBIDO EN LA OFICINA DE  
RECORDACIONES  
DE LA SECRETARIA DE ECONOMIA  
EL DIA 15 DE ABRIL DE 2008  
A LAS 10:30 HORAS

El tratamiento fiscal de los rendimientos estará sujeto a las disposiciones que establezcan las leyes aplicables de la materia.

**CLAUSULA 110.** Banamex será depositario en administración de los Cedes, por lo que expedirá al Cliente una constancia de depósito por cada título (las "Constancias de Depósito de Títulos")

Las Constancias de Depósito de Títulos no son títulos de crédito, por lo tanto estarán sujetas a lo establecido en el presente Contrato.

**CLAUSULA 111.** El Cliente instruye a Banamex para que al vencimiento de los Cedes, reinvierta las cantidades derivadas de su cobro en otros de la misma denominación y por un plazo igual al original, aplicándose la tasa de rendimiento que Banamex haya publicado ese día para esta clase de operaciones, y en caso de ser día inhábil, la que haya publicado el día hábil bancario inmediato anterior.

En todo caso la reinversión a que se refiere esta cláusula queda sujeta a la aceptación de Banamex.

**CLAUSULA 112.** En cualquier caso, a la fecha de vencimiento de los Depósitos, el Cliente o las personas autorizadas por éste, siempre que cumplan con los procedimientos y las medidas de seguridad que les sean exigidos, podrán realizar el retiro de los Depósitos contra la entrega de las Constancias de Depósito de Dinero o las Constancias de Depósito de Títulos.

Cuando la fecha de vencimiento de los Depósitos sea en día inhábil bancario, el retiro de los mismos deberá realizarse el día hábil bancario siguiente. En este caso, los rendimientos continuarán devengándose hasta ese día a la tasa de interés convenida.

**CLAUSULA 113.** Cuando se renueven las Constancias de Depósito de Dinero cuyo vencimiento fuere en día inhábil bancario, la renovación se hará en dicho día inhábil y por un plazo igual al original, aplicándose la tasa que Banamex haya publicado el día hábil bancario inmediato anterior para esta clase de operaciones.

**CLAUSULA 114.** Cuando Banamex no renueve las Constancias de Depósito de Dinero o no tome en depósito las cantidades derivadas del cobro de Cedes, abonará los Depósitos en la Cuenta de Depósito que el Cliente designe para ese efecto, cancelándose así las Constancias de Depósito de Dinero o las Constancias de Depósito de Títulos correspondientes.

#### Sección I Inversión Inteligente Banamex

**CLAUSULA 115.** Al amparo del presente contrato el Cliente podrá realizar depósitos a plazo en términos de lo establecido en el numeral M.11.7. Bis de la Circular 2019/95 de Banco de México.

En todo caso, el Cliente está consciente y acepta que el tipo de depósitos a que se refiere esta cláusula, constituye un instrumento de inversión que podrá no generar rendimientos, o estos ser inferiores a los existentes en el mercado, pero en ningún caso, al vencimiento de la operación, se podrá liquidar un importe nominal inferior al principal invertido. Los términos y condiciones de este tipo de depósitos se regirán por este contrato, por los términos y condiciones generales del Anexo "A" y el recibo de confirmación (constancia de depósito) respectivo.

El Anexo "A" y el recibo de confirmación (constancia de depósito) forma parte integral del presente contrato.

#### TITULO TERCERO

##### DEL PRÉSTAMO DOCUMENTADO EN PAGARÉS CON RENDIMIENTO LIQUIDABLE AL VENCIMIENTO.

**CLAUSULA 116.** Banamex podrá aceptar del Cliente préstamos de dinero en moneda nacional, los que documentará en pagarés a favor de éste (los Pagarés), que no serán negociables y serán amortizables al vencimiento del plazo acordado por días naturales y forzosos para ambas partes. Dicho plazo no podrá ser menor a un día, y tratándose de préstamos denominados en Unidades de Inversión (UDIS) será mayor o igual a tres meses.

**CLAUSULA 117.** Banamex tiene la facultad de determinar unilateralmente el monto mínimo y máximo de los préstamos que reciba.

**CLAUSULA 118.** Cuando para la contratación de un préstamo documentado en pagaré con rendimiento liquidable al vencimiento, el Cliente presente documentos mercantiles, Banamex los recibirá a discreción y siempre "a buen cobro".

**CLAUSULA 119.** A estos préstamos les será aplicable lo dispuesto en depósitos de dinero en el presente Contrato.

**CLAUSULA 120.** Los Pagarés devengarán intereses a razón de la que Banamex publique para esa clase de operaciones el día en que ésta efectúen, la cual se mantendrá fija durante la vigencia del título no procediendo a revisión alguna a la misma.

Los rendimientos se expresarán en tasas anuales y se calcularán dividiendo éstas entre 360, y multiplicando el resultado así obtenido por el número de efectivamente transcurridos durante el período pactado referido en el Pagaré.

Los rendimientos serán brutos y se pagarán al vencimiento del Pagaré. El tratamiento fiscal aplicable a los rendimientos estará sujeto a las disposiciones que establezcan las leyes aplicables de la materia.

**CLAUSULA 121.** Banamex será depositario en administración de los Pagarés, por lo que, expedirá al Cliente Constancias de Depósito de Títulos. Las Constancias de Depósito de Títulos no son títulos de crédito, por lo tanto estarán sujetas a lo establecido en el presente Contrato.

**CLAUSULA 122.** El Cliente instruye a Banamex para que al vencimiento de los Pagarés, reinvierta las cantidades derivadas de su cobro en otros de la misma denominación y por un plazo igual al original, aplicándose la tasa de rendimiento que Banamex haya publicado ese día para esta clase de operaciones, y en caso de ser día inhábil, la que haya publicado el día hábil bancario inmediato anterior.

En todo caso la reinversión a que se refiere esta cláusula queda sujeta a la aceptación de Banamex.

**CLAUSULA 123.** En cualquier caso, a la fecha de vencimiento de los Pagarés, el Cliente o las personas autorizadas por éste, siempre que cumplan con los procedimientos y las medidas de seguridad que les sean exigidos, podrán realizar personalmente su cobro contra la correspondiente entrega de las Constancias de Depósito de Títulos.

Cuando la fecha de vencimiento sea en día inhábil bancario, el cobro deberá realizarse el día hábil bancario siguiente. En este caso, los rendimientos continuarán devengándose hasta ese día a la tasa de interés convenida.

**CLAUSULA 124.** El Cliente podrá designar una Cuenta de Depósito, para que a la fecha de vencimiento del Pagaré, Banamex le deposite en la misma el pago correspondiente.

**CLAUSULA 125.** Para evitar la falta de liquidez del Cliente, éste y Banamex celebran contrato de apertura de crédito en cuenta corriente, el primero como acreditante, el segundo como acreditado, hasta por el monto y plazo de disposición que Banamex fije, en el cual no quedarán comprendidos los intereses y comisiones que deba cubrir el acreditado.

El Cliente dispondrá del crédito a través de las solicitudes que para ese efecto ponga Banamex a su disposición en sus sucursales. Sin embargo, Banamex está facultado en todo momento para restringir las disposiciones y el importe del crédito.

Cada disposición del crédito deberá pagarse en la fecha o fechas que se determinen en las solicitudes de disposición. Además del principal, el Cliente pagará intereses ordinarios y comisiones a razón de las tasas, montos y en las fechas que también se determinen en las solicitudes de disposición.

El Cliente instruye a Banamex para que realice el pago de las disposiciones, intereses y comisiones referidos con las cantidades derivadas del cobro de los Pagarés.

**CLAUSULA 126.** Banamex se reserva el derecho de denunciar el presente crédito en cualquier tiempo, mediante aviso dado al Cliente por escrito, substituyendo en este caso todas las obligaciones derivadas del mismo que no hayan sido pagadas por el Cliente.

**CLAUSULA 127.** El Cliente conciente y autoriza a que cualquier instrucción u operación realizada al amparo o con base en lo estipulado en este Contrato, o de cualquier otro que regule la instrucción u operación específica de que se trate, podrá ser objeto, según corresponda, de cancelación, reversión, suspensión y, en general, de cualquier otro acto por parte de Banamex, en caso de que la instrucción u operación de que se trate haya sido realizada mediante el uso indebido de las claves de acceso, o bien, haya presentado errores respecto de, entre otros aspectos y sin limitación alguna, la cuenta destino, el monto, la fecha de aplicación, el concepto de aplicación o el tipo de instrucción u operación. El derecho aquí conferido a Banamex de realizar cualquiera de dichos actos, podrá ejercerlo en cualquier momento, sin previo aviso y sin tener responsabilidad alguna. El Cliente, libera a Banamex de cualquier responsabilidad por actuar conforme a lo dispuesto en esta cláusula y desde ahora conviene en sacar en paz y a salvo e indemnizarse cualquier reclamación por daños y/o perjuicios causados a terceros por cancelar, suspender e inclusive revocar y revertir cualquier instrucción o movimiento de fondos realizada por el Cliente en los términos antes mencionados.

#### NOMBRE DEL CLIENTE



ESTADOS UNIDOS MEXICANOS  
SECRETARÍA DE LA REPÚBLICA  
Derechos Humanos,  
Servicios a la Comunidad,  
Investigación



Avenida Paseo de la Reforma 164  
Col. Juárez, México, D.F. 06600  
R.F.C. CFE-370914-Q10

RICIDAD

Adeudo anterior Pagos Cargos/ créditos Monto a pagar

Ubicación del suministro:

Domicilio fiscal:

50804SM5

Periodo de consumo Día Tarifa Hilos

Historia de consumo

Medidor Lecturas Multiplicador Consumo kwh

BIMESTRE

CALCULO DEL IMPORTE DE SU FACTURACION



| Concepto       | kWh |
|----------------|-----|
| 1er. Escalón   | 59  |
| Cargo fijo (2) |     |
| Suma           | 69  |

CONCEPTOS

Energía  
I.V.A.  
Fac. del Periodo  
Deposito  
DAP 15.00%  
Adeudo Anterior  
Su Pago  
**Total**

AVISOS IMPORTANTES

- » Bienvenido a CFE. Le recordamos que esta facturación incluye el importe del depósito de garantía.
- » Gracias por su pago efectuado el 19 DIC 06 por \$192.00
- » Nos transformamos para servirle mejor.
- » \*SECODAM QUEJAS Y DENUNCIAS EN CONTRA DE SERVIDORES PUBLICOS\*, SIN COSTO 01 800 711 9644

Fecha y lugar de expedición: 13 FEB 07, IGUALA, GRO.  
Son: (CIENTOS UN PESOS 00/100 M.N.)

Secretaría de la Función Pública, quejas y denuncias al Teléfono: 01 800 711 96 44



COMISION FEDERAL DE ELECTRICIDAD

0000

Faint vertical text or stamp on the right side of the page.



ESTADO DE CUENTA

0527

SALDO ACTUAL

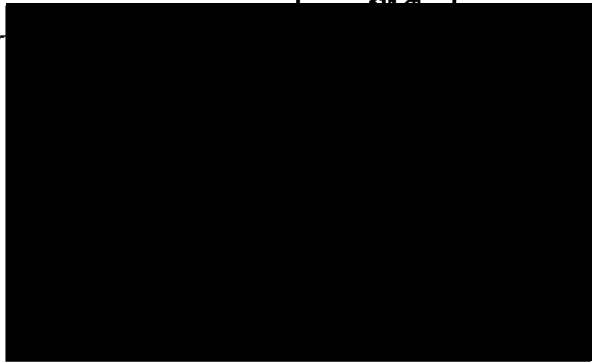
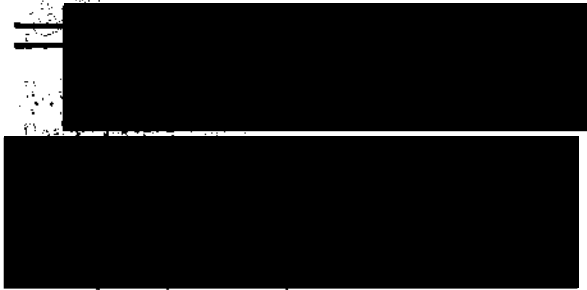

NO. DE...  
SUC. 0176

Para un horno nuevo...  
Para remodelar tu casa.

Para lo que quieras!

Sólo Nómina Banamex te **ADELANta** hasta **8 meses\*** de tu sueldo, con seguro de desempleo gratis.

Solicita tu Crédito Banamex Nómina en tu sucursal.

\* Sujeto a aprobación de crédito

|                       |  |
|-----------------------|--|
| SALDO ANTERIOR        |  |
| SUS DEPOSITOS         |  |
| SUS RETIROS Y COMIS.  |  |
| COMISIONES            |  |
| PENDIMIENTO NETO      |  |
| IVA POP INT. Y COMIS. |  |
| SALDO ACTUAL          |  |

|                                |             |       |          |
|--------------------------------|-------------|-------|----------|
| PERIODO DEL                    | 02-SEP-2006 | HASTA | NOV-2006 |
| FECHA DE CORTE                 | 01-NOV-2006 |       |          |
| SALDO PROMEDIO EN EL CICLO     |             |       |          |
| IMPUESTO RETENIDO              |             |       |          |
| TASA DE PUTA ANUAL EN EL CICLO |             |       |          |

DETALLE DE OPERACIONES

| FECHA | CONCEPTO | POBLACION | MONEDA EXTRANJERA | PESOS |
|-------|----------|-----------|-------------------|-------|
|-------|----------|-----------|-------------------|-------|



**SeguTip** Por seguridad te recomendamos que **bajo ningún motivo compartas la Información y Número Confidencial (NIP) de tu tarjeta.**

00000000000000000000

00000000000000000000

0000





INSTITUTO FEDERAL ELECTORAL  
REGISTRO FEDERAL DE ELECTORES  
CREDENCIAL PARA VOTAR

528

0528

ART. 110: ...  
... a la ...

1AD. OFICIAL VIGENT



0000151850083  
000062368329 C.00746 P.02366

...  
...  
...  
...  
...

6303

527

B/SOL UNI BNX O PROD



0529

00085297397 C: 149519 P: 00135

SOLICITUD NÓMINA/CRÉDITO BAN

DATOS PERSONALES DEL CLIENTE PERSONA FÍSICA (Anexo fotocopia de una Identificación)

NÚMERO DE CLIENTE FECHA DE RECEPCIÓN DE LA SOLICITUD O APERTURA (AÑO)

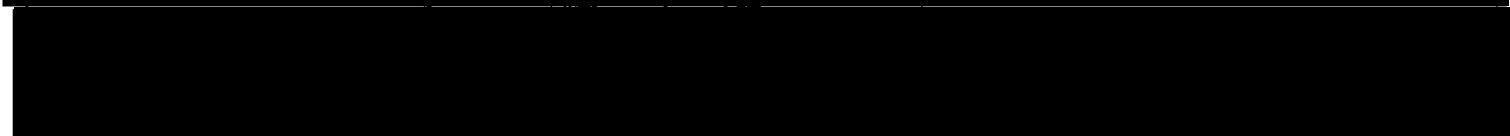
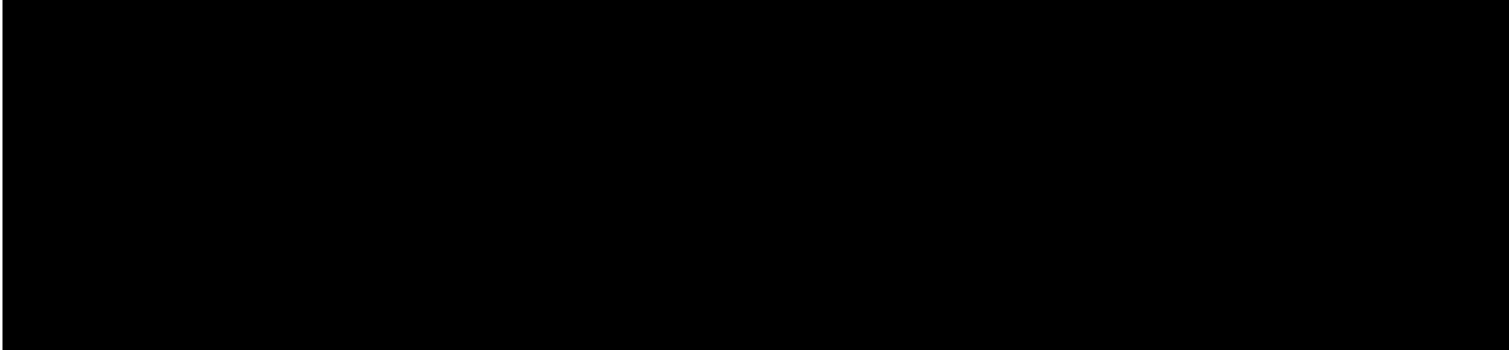

AUTORIZO EL ENVÍO DE MI ESTADO DE CUENTA DE FORMA ELECTRÓNICA A LA DIRECCIÓN DE CORREO ELECTRÓNICO CONTENIDA EN ESTA SOLICITUD ACEPTO [ ] NO ACEPTO [ ]

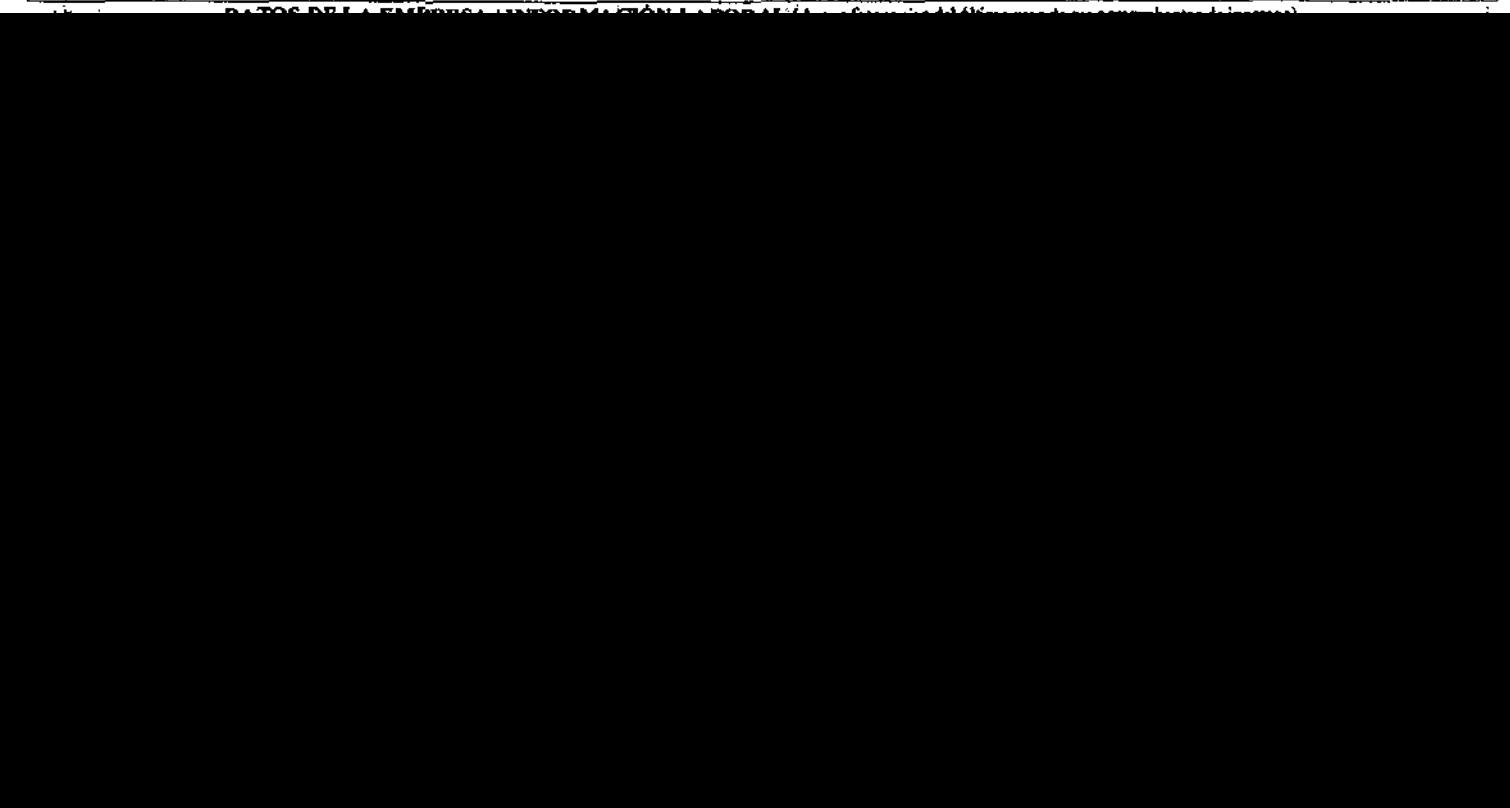

TASA DE INTERÉS VARIABLE PARA LA LÍNEA DE SOBREGIRO

| TASA DE REFERENCIA | Tasa CCP | DESCRIPCIÓN | TASA DE REFERENCIA NOM | COMPORTAMIENTO DEL DIFERENCIAL |
|--------------------|----------|-------------|------------------------|--------------------------------|
|--------------------|----------|-------------|------------------------|--------------------------------|

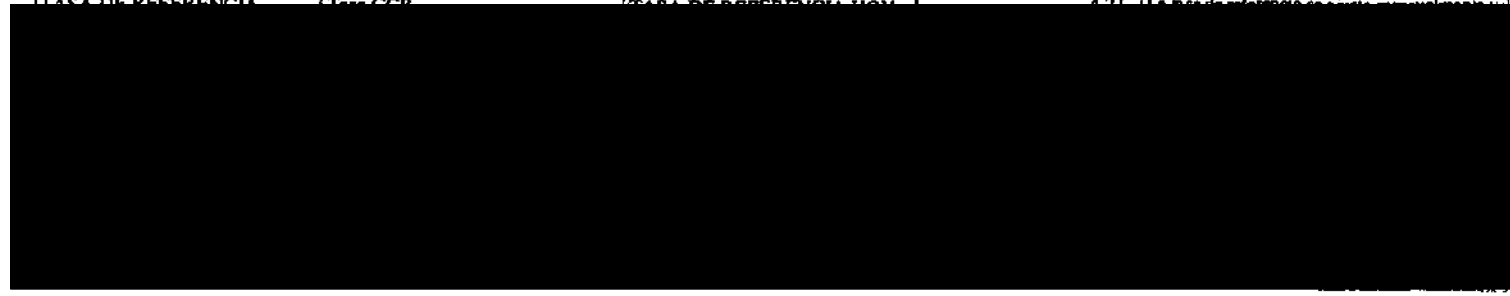

0000

OR 10 1697 A/D

ESTA INFORMACIÓN ES DE USO INTERNO  
BANCO NACIONAL DE MÉXICO, S.A., INTEGRANTE DE GRUPO FINANCIERO BANAMEX

A) BANCO B) CLIENTE

ART. 110  
FRACC. V, VII  
LFTAIP  
MOTIVACIÓN 1

ART. 113  
FRACC I LFTAIP  
MOTIVACION 2

DOMICILIO (CALLE Y NUMERO)

COLONIA

**REFERENCIAS PERSONALES (Familiares o amigos, mayores de 18 años que vivan en la misma ciudad)**

NOMBRE COMPLETO

C/VE LADA

TELEFONO

EXTENSION

**DECLARACIONES Y FIRMAS**

El cliente declara que: (I) Los datos y documentos proporcionados en la entrevista que se realizó son verídicos, autorizando a Banamex a que corrobore los mismos mediante la investigación que considere conveniente; (II) Los recursos utilizados en la apertura de la cuenta tienen una procedencia lícita y (III) Autoriza a Banamex a utilizar y/o proporcionar los datos y/o documentos de identificación contenidos en esta solicitud a los integrantes de Grupo Financiero Banamex, a sus subsidiarias o a cualquier empresa controlada por Citigroup, a efecto de dar cumplimiento a lo establecido en las disposiciones de carácter general a que se refiere el artículo 115 de la Ley de Instituciones de Crédito y con objeto de proporcionarles nuevos productos y/o servicios. "El cliente declara que la totalidad de los recursos que ingresarán a su cuenta son propios; es decir, producto de su trabajo, inversiones o cualquier otra actividad lícita, así mismo, se le advierte que en caso de permitir el uso de su cuenta sin haberlo declarado, o bien, oculte, falsee información o actúe como presta nombres de un tercero, puede dar lugar a que el cliente y/o el tercero hagan uso indebido de esta cuenta, lo que podría llegar a constituir la comisión de un delito conforme a la legislación aplicable". El Cliente declara haber recibido y leído los siguientes contratos, convenios y anexos conocidos como: OR-10-1695 Contrato de Depósito Bana Dinero a la Vista en Moneda Nacional Perfil Ejecutivo, Anexo de Comisiones para el producto de débito todo debidamente inscrito en la CON en los números arriba descritos, y estoy de acuerdo con sus términos y condiciones y acepto que esta solicitud es parte integrante de los mismos.

CLIENTE FIRMA ORIGINAL EN TU IDENTIFICACIÓN

**AUTORIZACIÓN PARA CONSULTAS EN SOCIEDADES DE INFORMACIÓN CREDITICIA:** De conformidad con lo dispuesto en el artículo 28 de la Ley para Regular las Sociedades de Información Crediticia, autorizo expresamente a Banamex y a Tarjetas Banamex, S.A. de C.V., Sofom E.R. (subsidiario "Tarjetas Banamex"), para que cualquiera de ellos lleve a cabo las investigaciones que consideren necesarias sobre mi comportamiento e historial crediticio como cualquier otra información de naturaleza análoga, con cualquier sociedad de información crediticia autorizada. Asimismo, en este acto hago constar que tengo pleno conocimiento de: (i) la naturaleza y el alcance de la información que la sociedad de información crediticia de que se trata proporcionará a Banamex o a Tarjetas Banamex; (ii) el uso que Banamex o Tarjetas Banamex hará de la misma; y (iii) que Banamex y Tarjetas Banamex podrán realizar consultas periódicas de mi historial crediticio cuantas veces lo considere necesario durante todo el tiempo que se encuentre vigente nuestra relación jurídica. La presente autorización estará vigente durante el tiempo en que perdure la relación jurídica entre el suscrito y Banamex o Tarjetas Banamex, pero nunca será más de un año contado a partir de la fecha en que se expide.

**AUTORIZACIÓN PARA USO DE LA INFORMACIÓN.** Autorizo a Tarjetas Banamex, S.A. de C.V., Sofom, E.R. y a Banco Nacional de México, S.A., a utilizar para cualquier fin, incluyendo la comercialización de otros productos o servicios, la información contenida en esta solicitud o en otros documentos que se deriven de la tramitación de la misma o de cualquier relación que mantenga con Tarjetas Banamex, S.A. de C.V., Sofom, E.R. o con Banco Nacional de México, S.A., así como a proporcionar dicha información y documentación, para tales efectos, a los integrantes de Grupo Financiero Banamex, sus afiliadas, compañías subsidiarias, asociadas, comisionistas o a cualquier empresa controlada directa o indirectamente por Citigroup.

**CONFORMIDAD SOLICITUD - CONTRATO CRÉDITO BANAMEX NÓMINA.** Declaro que (i) los datos asentados en la presente solicitud, que forma parte integrante del Contrato, son correctos y se obtuvieron mediante entrevista personal con el suscrito en la fecha de la misma, autorizando al Banco para que los corrobore a su entera satisfacción (ii) conozco el contenido, alcance, términos y condiciones del Contrato relacionado y así como, que me será enviado con su respectiva Copia, manifestando en este acto mi voluntad de la celebración del mismo y (iii) los recursos del crédito solicitado son de mi propia y exclusiva

OR 10 1697 A.B

 ESTA INFORMACION ES DE USO INTERNO Y CONFIDENCIAL  
BANCO NACIONAL DE MÉXICO, S.A., INTEGRANTE DE GRUPO FINANCIERO BANAMEX

A) BANCO B) CLIENTE

528  
578

0530

SOLICITUD NÓMINA/CRÉDITO BANAJ  
DATOS PROMOTOR DEL CRÉ

BANCO NACIONAL DE MÉXICO, S.A., INTEGRANTE DE GRUPO FINANCIERO BANAMEX



Comités a la Verdad  
o Investigación

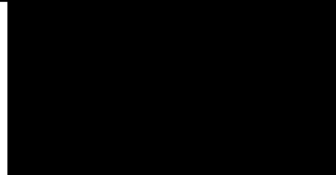

78-19

ESTADÍSTICA  
DE LA  
ACTIVIDAD  
ECONÓMICA  
Y FINANCIERA  
DEL PAÍS  
EN EL  
PRIMER SEMESTRE  
DE 1978

6384

OR 10 1697 A/B

ESTA INFORMACION ES DE USO INTERNO Y CONFIDENCIAL  
BANCO NACIONAL DE MÉXICO, S.A., INTEGRANTE DE GRUPO FINANCIERO BANAMEX

A) BANCO B) CLIENTE

ART. 110  
FRACC. V, VII  
LFTAIP  
MOTIVACIÓN 1

ART. 113  
FRACC I LFTAIP  
MOTIVACION 2



529 529

300/ANEXO BENEFICIARIO

0531

VENTA REALIZADA POI

[Redacted]

ESTADO DE CUENTA

[Redacted]

[Redacted]

\*EN CASO

ESTA INFORMACION ES DE USO INTERNO Y CONFIDENCIAL

[Redacted]

MILTON A SANTANA GARFAS  
EJECUTIVO PERSONAL C  
289-39

MILTON A SANTANA GARFAS  
EJECUTIVO PERSONAL C  
289-39

BANCO

0038



TELÉFONOS DE MEXICO S.A.B. de C.V.  
 Parque Vía 198, Col. Cuauhtémoc  
 C.P. 06599 Mexico D.F.  
 RFC: TME840315-KT6 21-OCT-2010 DV 3

530  
 Pag 1 de 3  
 RESIDENCIAL

Folio:  
 Total a Pagar:  
 Pagar antes de:  
 Mes de Facturación:  
 Teléfono:

0532

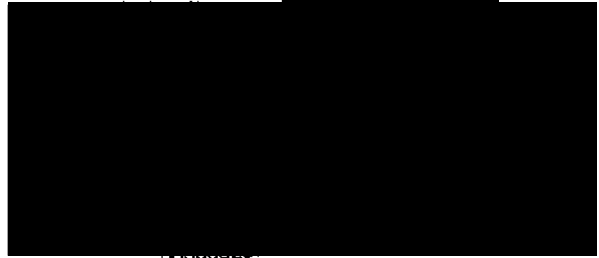

RFC Publico en General: XAAX010101000

**Estado de Cuenta**

|                       |
|-----------------------|
| Saldo Anterior        |
| Su Pago Gracias       |
| Saldo                 |
| Cargos del Mes        |
| IVA 16%               |
| SubTotal              |
| Cargo por Redondeo    |
| Crédito por Redondeo* |
| Total a Pagar         |

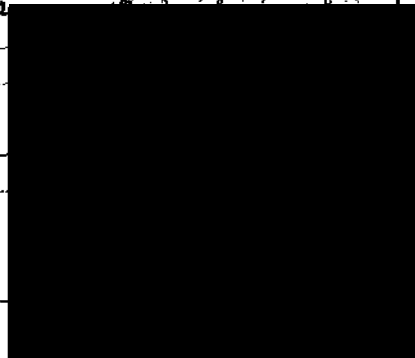

\*La diferencia de Centavos aplicará en su próximo Estado de Cuenta

**Cargos del Mes**

|                   |
|-------------------|
| Planes y Paquetes |
| Servicio Local    |
| Celulares         |
| IEPS 3%           |
| SubTotal          |

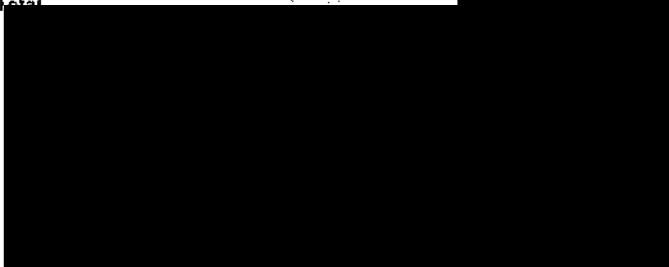

Disfruta **GRATIS**  
 del nuevo  
**infinitum mail**  
 El mejor correo sin límites.

- Revisa todas tus cuentas de correo en un solo sitio
- Almacena todos los correos que quieras
- Asistencia personalizada todo el año en el 800 123 2222
- Messenger integrado para estar conectado con quien tú quieras
- 25 Gb de espacio para respaldar todas tus fotos y archivos en general

Powered by  
 Windows Live  
**Hotmail**  
 Activa ahora  
 en [telmex.com/infinitummail](http://telmex.com/infinitummail)

Atención a Clientes: 01 (800) 123 0000  
 Paga tu recibo fácil y rápido en [telmex.com](http://telmex.com)

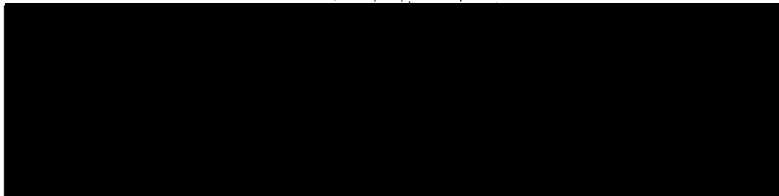

7333354370001315003

Disfruta de  
**infinitum apps**  
 Descarga **GRATIS** más de  
**50 mil** aplicaciones  
[telmex.com/apps](http://telmex.com/apps)

0312

534-531



1/D. OFICIAL VIGENT

0533

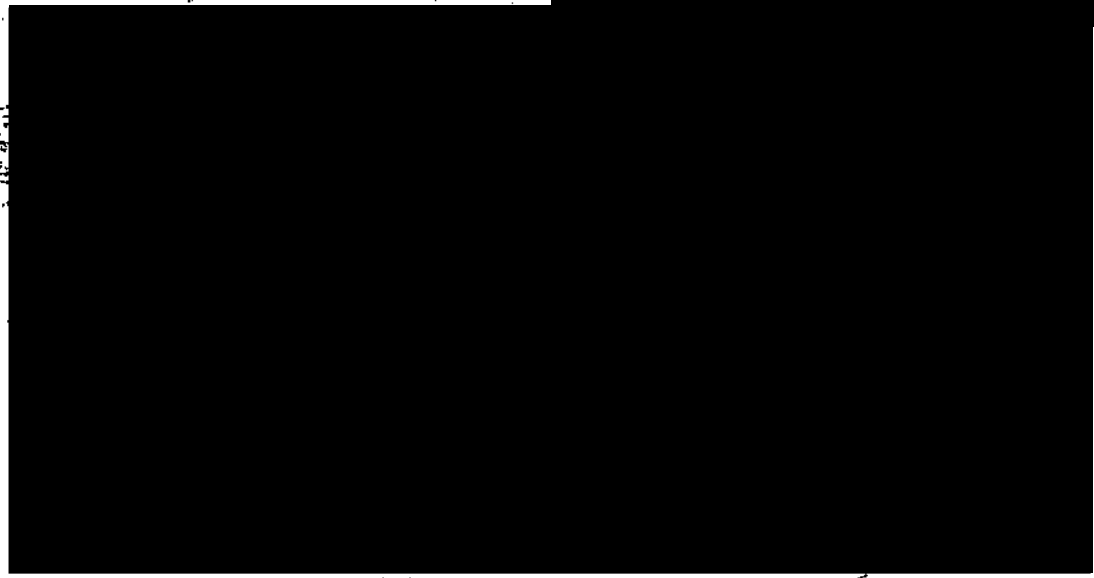
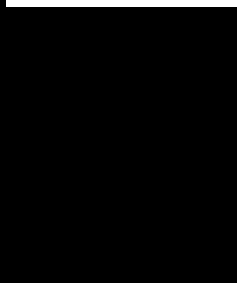
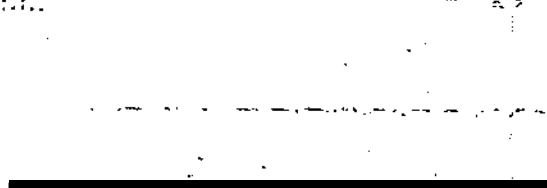
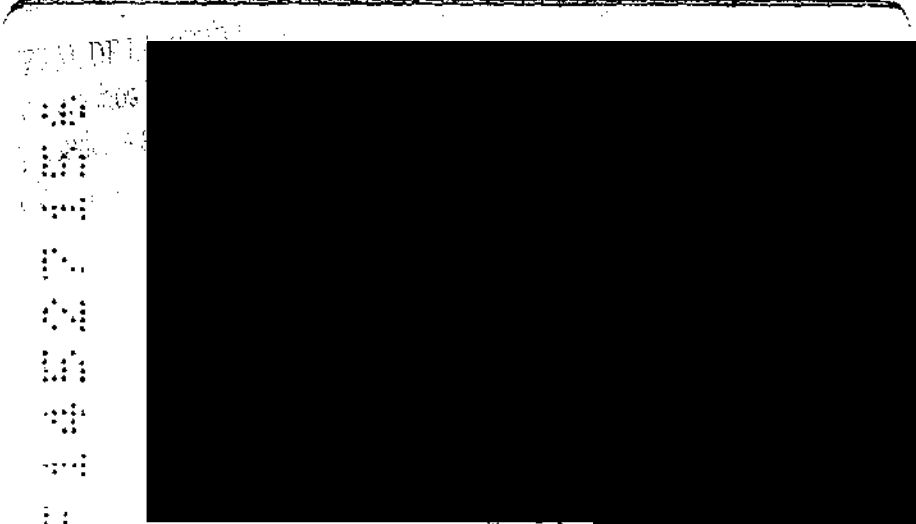

S



COPIA SU ORIGINAL Y LAMPARA DE LUZ NEGRA

CONTIENE CONTRA SU ORIGINAL Y LAMPARA DE LUZ NEGRA

0013

532  
532

0534



México, D. F., a 12 de febrero del 2015.

EN LOS TÉRMINOS DEL ARTÍCULO 100 DE LA LEY DE INSTITUCIONES DE CRÉDITO SE HACE CONSTAR QUE LOS DOCUMENTOS SOLICITADOS QUE SE ADJUNTAN AL PRESENTE Y QUE VAN DEL FOLIO 01 AL 126 SON COPIAS CERTIFICADAS QUE CONCUERDAN FIELMENTE CON LA INFORMACIÓN QUE SE ENCUENTRA RESGUARDADA EN LOS ARCHIVOS CUSTODIADOS DE BANCO NACIONAL DE MÉXICO, S.A. INTEGRANTE DEL GRUPO FINANCIERO BANAMEX.

OFICIO No. 214-4/114577/2015  
EXPEDIENTE 15010546-M







ESTADO DE CUENTA AL [REDACTED]

0535

Aprovecha por lanzamiento una tasa de hasta el **5%** Con Inversión Inteligente en Acción

CH

La fecha de corte es la indicada después de la leyenda "ESTADO DE CUENTA AL". Salvo que expresamente se determine otra moneda, todas las cifras contenidas en el estado de cuenta se encuentran denominadas en Pesos Moneda Nacional.

Su estado de cuenta contiene información de los siguientes productos y servicios:

RESUMEN GENERAL

CUENTA DE CHEQUES MONEDA NACIONAL

Saldo Promedio  
Días Transcurridos  
Cheques Girados  
Cheques Exentos

RESUMEN POR MEDIOS DE ACCESO

RETIROS DEPOSITOS

DETALLE DE OPERACIONES

CAJA 0006 AUT 04457196

01

**DETALLE DE OPERACIONES**

| FECHA      | CONCEPTO | RETIROS | DEPOSITOS | SALDO |
|------------|----------|---------|-----------|-------|
| [REDACTED] |          |         |           |       |

**SALDO MÍNIMO REQUERIDO**

Saldo mínimo requerido para evitar la comisión por manejo de cuenta: \$3,000.00

**COMISIONES COBRADAS**

|                                   |        |
|-----------------------------------|--------|
| COMISIONES COBRADAS EN EL PERIODO | 235.00 |
|-----------------------------------|--------|

**El camino más corto entre lo que tienes y lo que quieres, es ahorrar.  
Contrata Inversión Inteligente en Acción y aprovecha por lanzamiento una tasa de hasta el **5%****

Ven a nuestras sucursales y además disfruta del servicio preferente Banamex <sup>1</sup>

<sup>1</sup> Aplican restricciones. Consulta términos y condiciones en la sucursal Banamex.  
<sup>2</sup> Entrega inmediata de cortesía Banamex 1 para servicio preferente en sucursal.  
Válido sólo hasta el 28 de febrero de 2011.

INVESTIR EN ACCIONES  
CON UN TASA DE INTERÉS DE 5%  
ANUAL. SERVICIO PREFERENTE  
DE BANAMEX

**Estamos para servirte, las 24 horas, los 365 días del año**

- Reporte de robo o extravío de cheques o Tarjeta de Débito
- Atención de aclaraciones

---

**Unidad Especializada Banamex**

|   |  |
|---|--|
| <b>México</b><br>1-226-2639 (1-BANAMEX)<br>226-2639-1 (BANAMEX-1) | <b>Guadalajara y Monterrey</b><br>2262-639-1 (BANAMEX-1) |
| <b>Otras Ciudades</b><br>01-800-021-2345                          | <b>De EUA y Canadá</b><br>1-800-226-2639 (1 800 BANAMEX) |

**16 de Septiembre No. 71 4to. Piso, Col. Centro, México D.F.**  
Correo electrónico: [aclaracionesbmx23@banamex.com](mailto:aclaracionesbmx23@banamex.com)

**IMPORTANTE:**  
Si deseas realizar una aclaración sobre tu estado de cuenta, tienes 90 días naturales posteriores al corte del mismo. Para ello, por favor llama a la Unidad Especializada Banamex.

**CONDUSEF**  
Centro de Atención Telefónica  
53-40-09-99  
01-800-999-8080

Para consultar información sobre comisiones con fines informativos y de comparación, ingresa a [www.condusef.gob.mx](http://www.condusef.gob.mx)

---

 El IPAB garantiza el pago hasta 400 mil Unidades de Inversión (UDIs) por persona, por banco, de las obligaciones garantizadas.

Agradecemos su preferencia

02

| Glosario de Abreviaturas |                            |                 |                             |              |   |
|--------------------------|----------------------------|-----------------|-----------------------------|--------------|---|
| IER                      | PRIMER                     | DOT             | DOTACION                    | PTOS         | PUNTOS                                      |
| A@O                      | AÑO                        | EDO             | ESTADO                      | PYME         | PAQUETE PYME                                |
| ANL                      | ANUALIDAD                  | EDO DE CTA      | ESTADO DE CUENTA            | R1           | MONTO DE 0 A 30 MIL                         |
| ATM                      | AUTOMATIC TELLER MACHINE   | EFE/EFFECTIV    | EFFECTIVO                   | R2           | MONTO DE 30 MIL A 50 MIL                    |
| AUD/AUDIOMAT             | AUDOMATICO                 | ELEC/ELECTR     | ELECTRONICA                 | R3           | MONTO DE 50 MIL EN ADELANTE                 |
| AUD E                    | AUDOMATICO EMPRESARIAL     | ENP             | EMPRESARIAL                 | REACTIV      | REACTIVACION                                |
| AUT                      | AUTOMATICA/AUTORIZACION    | ESP             | ESPECIAL                    | REC          | RECEPCION                                   |
| B PER                    | BANCANET PERSONAL          | EXI             | EXITOSA                     | RECH         | RECHAZADO(A)                                |
| B PRF                    | BANCANET PROFESIONAL       | EXIT            | EXITOSO                     | REEMB        | REEMBOLSO                                   |
| BANC                     | BANCOS                     | EXT             | EXTRANJERO                  | REF          | REFERENCIA                                  |
| BCA                      | BANCA                      | F/PLAZA         | FUERA DE PLAZA              | REND         | RENDIMIENTOS                                |
| BCDIR                    | BANCANET DIRECTO           | FID             | FIDUCIARIO                  | REP/REPOS    | REPOSICION                                  |
| BCNET                    | BANCANET EMPRESARIAL       | FIN             | FONDOS INSUFICIENTES        | REPOSIC      | REPOSICION                                  |
| BCOS                     | BANCOS                     | FIRME/PZA       | FIRME PLAZA                 | RESP         | RESPALDO                                    |
| BENEF                    | BENEFICIARIO               | FOR             | FORANEO                     | RET          | RETIROS                                     |
| BESE                     | BANAMEX EN SU EMPRESA      | GEN             | GENERACION                  | REY          | REVOCAION                                   |
| BANAMEX                  | BANCO NACIONAL DE MEXICO   | HZMOMAS         | HORIZONTE BANAMEX UNO       | RFC          | REGISTRO FEDERAL DE CONTRIBUYENTES          |
| BANX/BNM                 | BANCO NACIONAL DE MEXICO   | HORIZONT        | FONDO DE DINERO 1 BANAMEX   | S.A.R.       | SISTEMA ADMINISTRACION RETIRO               |
| BNE                      | BANCANET EMPRESARIAL       | HORIZNT+        | HORIZONTE PLUS              | SAT          | SISTEMA ADMINISTRACION TRIBUTARIA           |
| BNET                     | BANCA NET PERSONAL         | HZDIA           | HORIZONTE BANAMEX DOS       | S.B.C        | SALVO BUEN COBRO                            |
| BONIF                    | BONIFICACION               | GOLD2           | HORIZONTE BALANCEADOS 2     | S/FON        | SIN FONDOS                                  |
| C                        | CAJERO                     | GRACI           | GRACIAS                     | S/FONDOS     | SIN FONDOS                                  |
| CH/CHQ                   | CHEQUE                     | GTOS            | GASTOS                      | SA           | SOCIEDAD ANONIMA                            |
| C FONDOS                 | CONCENTRACION FONDOS       | IDE             | IMPUESTO DEPOSITO EFFECTIVO | SA DE CV     | SOCIEDAD ANONIMA DE CAPITAL VARIABLE        |
| C/COPIA                  | CON COPIA                  | IMP             | IMPUESTOS                   | SC           | SOCIEDAD CIVIL                              |
| C/TARJ - C/TARJETA       | CON TARJETA                | IMP. MN         | IMPORTE MONEDA NACIONAL     | SDO          | SALDO                                       |
| CAJ                      | CAJERO                     | IMP. ME         | IMPORTE MONEDA EXTRANJERA   | SEC          | SECUENCIA                                   |
| CBC                      | CUENTA BALANCE CERO        | IMPTE           | IMPORTE                     | SEGBANAMEX   | SEGUROS BANAMEX                             |
| CCB                      | CALIFORNIA COMMERCE BANK   | IN FA/INT FALL  | INTENTOS FALLIDOS           | SER          | SERVICIO                                    |
| CERTIF                   | CERTIFICADO                | INCUMPL         | INCUMPLIMIENTO              | SEN BCA ELEC | SERVICIO BANCA ELECTRONICA                  |
| CF                       | CONCENTRACION FONDOS       | INT             | INTERES                     | SERV         | SERVICIO/SERVICIOS                          |
| CGO                      | CARGO                      | INTB            | INTERBANCARIO               | SOBREG       | SOBREGIRO                                   |
| CH. DEV S/FONDOS         | CHEQUE DEVUELTO SIN FONDOS | INTBCO/INTERBAN | INTERBANCARIO               | SOFOM        | SOCIEDAD FINANCIERA OBJETO MULTIPLE         |
| CITI                     | CITIDIRECT                 | INST            | INSTITUCIONES               | SPEI         | SERVICIOS PAGOS ELECTRONICOS INTERBANCARIOS |
| CM                       | CUENTA MAESTRA             | INTS            | INTERESES                   | SPEUA        | SISTEMA PAGOS ELECTRONICOS                  |
| COM                      | COMISION                   | INV/INVS        | INVERSION                   | USO AMPLIADO | USO AMPLIADO                                |
| COM. CH. S/FONDOS        | COMISION CHEQUE SIN FONDOS | ISR             | IMPUESTO SOBRE LA RENTA     | SUC          | SUCURSAL                                    |
| COMIS/CONS               | COMISION                   | IVA             | IMPUESTO VALOR AGREGADO     | T            | TARJETA                                     |
| CONCENT                  | CONCENTRADORA              | L. C.           | LINEA DE CREDITO            | T Y CH       | TARJETA Y CHEQUERA                          |
| CONSULT / CONS           | CONSULTA (S)               | M DIA           | MISMO DIA                   | T. D.        | TARJETA DEBITO                              |
| CP                       | CAJERO PERMANENTE          | M.N.            | MONEDA NACIONAL             | TAR/TARJ     | TARJETA                                     |
| CR                       | CENTRO REPARTO             | MA/MAGHE        | MAGNETICO                   | TB           | TARJETAS BANAMEX                            |
| CTA                      | CUENTA                     | MED             | MEDIO                       | TC           | TARJETA DE CREDITO                          |
| CTA. M.                  | CUENTA MAESTRA             | MEN             | MENSUALIDAD                 | TD           | TIPO DE CAMBIO                              |
| CTAS                     | CUENTAS                    | MENS            | MENSUAL                     | T. GRA       | TASA GRAVABLE                               |
| CTO                      | CONTRATO                   | MOB             | MODALIDAD                   | T. EXE       | TASA EXENTA                                 |
| CYRO                     | CENTRO                     | MOY             | MOVIMIENTO                  | TEF          | TRANSFERENCIA ELECTRONICA DE PAGOS          |
| CRED                     | CREDITO                    | MOYS/MOVTOS     | MOVIMIENTOS                 | TERC         | TERCEROS                                    |
| CUE                      | CUENTA                     | NET             | BANCANET                    | TRAS         | TRASPASO                                    |
| CVE                      | CLAVE                      | No.             | NUMERO                      | TPV          | TERMINAL PUNTO VENTA                        |
| DEB/DEBIT                | DEBITO                     | NOME            | NOMINA BANAMEX              | TXN          | TRANSACCION                                 |
| DEP                      | DEPOSITO                   | OPER            | OPERACION                   | VENTAN       | VENTANILLA                                  |
| DEP P/DISPOSICION        | DEPOSITO POR DISPOSICION   | PAGOS           | PAGOS INTERBANCARIOS        | YTO          | VENCIMIENTO POR                             |
| DEVOL                    | DEVOLUCION                 | PAQ             | PAQUETE                     | X            |   |
| DEVUEL                   | DEVUELTO                   | PDTE (S)        | PENDIENTE                   |              |   |
| DF                       | DISTRITO FEDERAL           | PEMEX           | PETROLEOS MEXICANOS         |              |   |
| DIGIT                    | DIGITEM                    | PEND/PENDIENT   | PENDIENTE                   |              |   |
| DISP/BIS                 | DISPOSICION                | PERM            | PERMANENTE                  |              |   |
| DLS/DLLS                 | DOLARES                    | PREY AUT        | PREVENCIÓN AUTOMÁTICA       |              |   |
| DOC                      | DOCUMENTO                  | PROG            | PROGRAMADO                  |              |   |
| DOMI                     | DOMICILIACION              | PROM            | PROMEDIO                    |              |   |

PROCESADO EN EL CENTRO DE SERVICIOS AL CLIENTE  
 EL 15/05/2018 A LAS 10:00 AM  
 UPT

**✓**

**BENEFICIOS**

**Para que administres de forma segura tu dinero, tu Cuenta Banamex te ofrece:**

- Apertura sin costo
- Acceso a Inversiones a plazo e Inversión Integral
- Acceso a los servicios de Banca Electrónica, las 24 horas del día, los 365 días del año
- Avanzadas medidas de seguridad en los cheques

**INVERSIONES**

**Ahorra sin riesgo desde \$1,000 pesos con Inversión Integral Banamex**

- Pago de rendimientos diarios
- Disponibilidad inmediata en días hábiles, de lunes a viernes de 9:00 a 16:30 horas, hora del centro de México
- Sin comisiones ni plazos forzosos
- Integra el saldo de tu cuenta y de tu inversión para exentar la comisión por manejo de cuenta

Aplican restricciones, consulta requisitos de contratación y condiciones en [www.banamex.com](http://www.banamex.com)



ESTADO DE CUENTA AL 28 DE FEBRERO DE 2011

536  
536

CLIENTE:  
Registro Federal de Contribuyente  
Página:

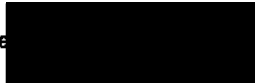

0538

Suc. 176 IGUALA, GRO  
CALLE JUAREZ ESQ CONSTITUCION  
CENTRO

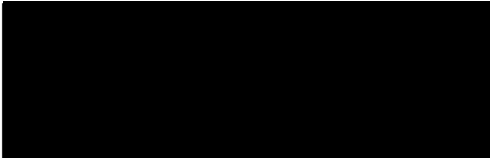

# Es tu turno

La fecha de corte es la indicada después de la leyenda "ESTADO DE CUENTA AL".  
Salvo que expresamente se determine otra moneda, todas las cifras contenidas  
en el estado de cuenta se encuentran denominadas en Pesos Moneda Nacional.

Su estado de cuenta contiene información de los siguientes productos y servicios:

## RESUMEN GENERAL



## CUENTA DE CHEQUES MONEDA NACIONAL

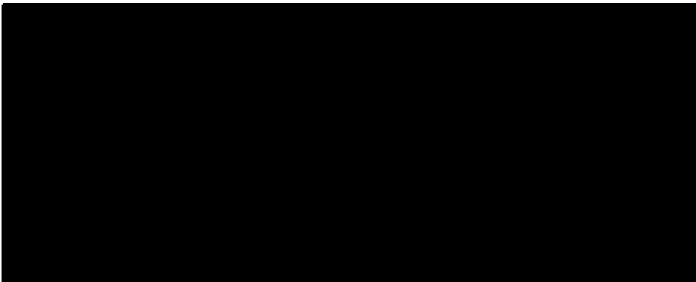

### AVISO IMPORTANTE DE COMISIONES

Por disposición oficial para el 30 de enero de 2011

#### MANEJO DE CUENTA

• Sin costo para saldo promedio mensual mayor o igual a \$3,000, en su defecto se cobrará el importe que resulte menor entre la diferencia del saldo promedio mensual requerido y el saldo promedio del periodo o la comisión pactada, máximo \$223

#### CHEQUE DEVUELTO POR FONDOS INSUFICIENTES

• Por presentación de cheque a cobro sin fondos suficientes para su pago: se cobrará el importe que resulte menor entre la diferencia del saldo de la cuenta y el importe del cheque más comisión de \$850

Saldo Promedio  
Días Transcurridos  
Cheques Girados  
Cheques Exentos

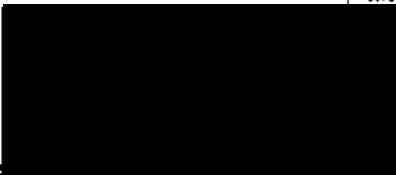

### RESUMEN POR MEDIOS DE ACCESO

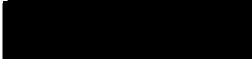

### RETIROS - DEPOSITOS

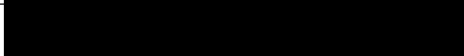

### DETALLE DE OPERACIONES

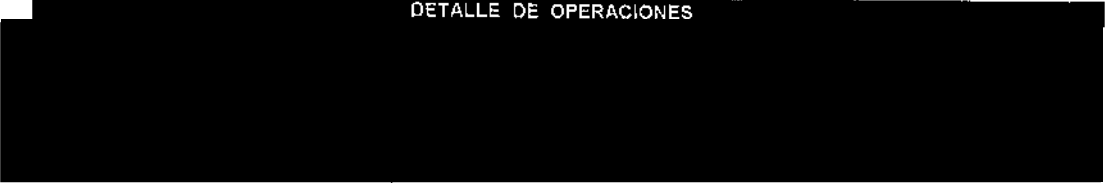

04

ART. 110  
FRACC. V, VII  
LFTAIP  
MOTIVACIÓN 1

ART. 113  
FRACC I LFTAIP  
MOTIVACION 2

LILIANA ALMAZAN MARTINEZ

DETALLE DE OPERACIONES

| FECHA      | CONCEPTO | RETIROS | DEPOSITOS | SALDO |
|------------|----------|---------|-----------|-------|
| [REDACTED] |          |         |           |       |

SALDO MINIMO REQUERIDO

|            |
|------------|
| [REDACTED] |
|------------|

Ven a Banamex y dínos qué necesitas. Nosotros te podemos ayudar a que lo consigas.

Te ofrecemos:  
Desde una Tarjeta de Crédito hasta tu Crédito Personal, de Nómina, Auto, Hipotecario y PyME.

Ese crédito que te mereces nosotros te lo damos

\* Aplica exclusivamente para Tarjetas Clásica, Oro, R Smart y Platinum. Créditos sujetos a aprobación. Consulta condiciones, comisiones y requisitos de contratación en [www.banamex.com](http://www.banamex.com)

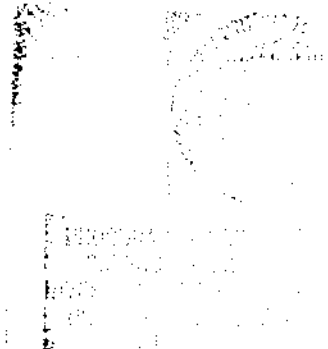

ESTADOS UNIDOS MEXICANOS

|  |   |                                   |   |
|--|---|-----------------------------------|---|
| <b>Estamos para servirte, las 24 horas, los 365 días del año</b>   |   |                                   |   |
| • Reporte de robo o extravío de cheques o Tarjeta de Débito  |   | • Atención de aclaraciones        |   |
| <b>Unidad Especializada Banamex</b>  |   |                                   |   |
| México<br>1-226-2639 (1-BANAMEX)<br>226-2639-1 (BANAMEX-1)   | Guadajajara y Monterrey<br>2262-639-1 (BANAMEX-1) | Otras Ciudades<br>01-800-021-2345 | De EUA y Canadá<br>1-800-226-2639 (1 800 BANAMEX) |
| 16 de Septiembre No. 71 4to. Piso, Col. Centro, México D.F. Correo electrónico: <a href="mailto:aclaracionesbmx23@banamex.com">aclaracionesbmx23@banamex.com</a>                                       |   |                                   |   |
| <b>IMPORTANTE:</b> Si deseas realizar una aclaración sobre tu estado de cuenta, tienes 90 días naturales posteriores al corte del mismo. Para ello, por favor llama a la Unidad Especializada Banamex. |   |                                   |   |
| <b>CONDUSEF Centro de Atención Telefónica: 53-40-09-99 ó 01-800-999-8080</b>   |   |                                   |   |
| Para consultar información sobre comisiones con fines informativos y de comparación, ingresa a <a href="http://www.condusef.gob.mx">www.condusef.gob.mx</a>  |   |                                   |   |



El IPAB garantiza el pago hasta 400 mil Unidades de Inversión (UDIs) por persona, por banco, de las obligaciones garantizadas.

Agradecemos su preferencia

05

ESTADOS UNIDOS MEXICANOS

05

ESTADOS UNIDOS MEXICANOS



| Glosario de Abreviaturas |                            |                  |                            |              |                               |
|--------------------------|----------------------------|------------------|----------------------------|--------------|-------------------------------|
| 1ER                      | PRIMER                     | DOT              | DOTACION                   | PROM         | PROMEDIO                      |
| AÑO                      | AÑO                        | EDO              | ESTADO                     | PTOS         | PUNTOS                        |
| ANL                      | ANUALIDAD                  | EDO DE CTA       | ESTADO DE CUENTA           | PYME         | PAQUETE PYME                  |
| ATM                      | AUTOMATIC TELLER MACHINE   | EFE/EFFECTIV     | EFFECTIVO                  | R1           | MONTO DE 0 A 30 MIL           |
| AUD/AUDOMAT              | AUDOMATICO                 | ELEC/ELECTR      | ELECTRONICA                | R2           | MONTO DE 30 MIL A 50 MIL      |
| AUD E                    | AUDOMATICO EMPRESARIAL     | EMP              | EMPRESARIAL                | R3           | MONTO DE 50 MIL EN ADELANTE   |
| AUT                      | AUTOMATICA/AUTORIZACION    | ESP              | ESPECIAL                   | REACTIV      | REACTIVACION                  |
| B PER                    | BANCA NET PERSONAL         | EXI              | EXITOSA                    | REC          | RECEPCION                     |
| B PRF                    | BANCA NET PROFESIONAL      | EXIT             | EXITOSO                    | RECH         | RECHAZADO(A)                  |
| BANC                     | BANCOS                     | EXT              | EXTRANJERO                 | REEMB        | REEMBOLSO                     |
| BCA                      | BANCA                      | F/PLAZA          | FUERA DE PLAZA             | REF          | REFERENCIA                    |
| BCDIR                    | BANCA NET DIRECTO          | FIB              | FIDUCIARIO                 | REND         | RENDIMIENTOS                  |
| BCNET                    | BANCA NET EMPRESARIAL      | FINS             | FONDOS INSUFICIENTES       | REP/REPOS    | REPOSICION                    |
| BCOS                     | BANCOS                     | FIRME/PZA        | FIRME PLAZA                | REPOSC       | REPOSICION                    |
| BENEF                    | BENEFICIARIO               | FOR              | FORNEO                     | RESP         | RESPALDO                      |
| BESE                     | BANAMEX EN SU EMPRESA      | GAT              | GANANCIA ANUAL TOTAL       | RET          | RETIROS                       |
| BANAMEX                  | BANCO NACIONAL DE MEXICO   | GEN              | GENERACION                 | REV          | REVOCACION                    |
| BAN/BNN                  | BANCO NACIONAL DE MEXICO   | GOLD2            | HORIZONTE BALANCEADOS 2    | RFC          | REGISTRO FEDERAL              |
| BNE                      | BANCA NET EMPRESARIAL      | GRACI            | GRACIAS                    | S.A.R.       | SISTEMA ADMINISTRACION RETIRO |
| BNET                     | BANCA NET PERSONAL         | GTOS             | GASTOS                     | SAT          | SISTEMA ADMINISTRACION        |
| BONIF                    | BONIFICACION               | HZMOMAS          | HORIZONTE BANAMEX UNO      | S.B.C        | SALVO BUEN COBRO              |
| C                        | CAJERO                     | HORIZMT          | FONDO DE DINERO 1 BANAMEX  | S/FON        | SIN FONDOS                    |
| CA/CNO                   | CHEQUE                     | HORIZNT+         | HORIZONTE PLUS             | S/FONDOS     | SIN FONDOS                    |
| C FONDOS                 | CONCENTRACION FONDOS       | HZDIA            | HORIZONTE BANAMEX DOS      | SA           | SOCIEDAD ANONIMA              |
| C/COPIA                  | CON COPIA                  | IDE              | IMPUESTO DEPOSITO EFECTIVO | SA DE CY     | SOCIEDAD ANONIMA DE CAPITAL   |
| C/TARJ - C/TARJETA       | CON TARJETA                | IMP              | IMPUESTOS                  | SC           | VARIABLE                      |
| CAJ                      | CAJERO                     | IMP. MN          | IMPORTE MONEDA NACIONAL    | SEC          | SOCIEDAD CIVIL                |
| CBC                      | CUENTA BALANCE CERO        | IMP. ME          | IMPORTE MONEDA EXTRANJERA  | SBO          | SALDO                         |
| CCB                      | CALIFORNIA COMMERCE BANK   | IMPT             | IMPORTE                    | SEC          | SECUENCIA                     |
| CERTIF                   | CERTIFICADO                | IN FA/INT FALL   | INTENTOS FALLIDOS          | SEGBANAMEX   | SEGUROS BANAMEX               |
| CF                       | CONCENTRACION FONDOS       | INCUMPL          | INCUMPLIMIENTO             | SER          | SERVICIO                      |
| CGO                      | CARGO                      | INT              | INTERES                    | SER BCA ELEC | SERVICIO BANCA ELECTRONICA    |
| CH. DEV S/FONDOS         | CHEQUE DEVUELTO SIN FONDOS | INTB             | INTERBANCARIO              | SERY         | SERVICIO/SERVICIOS            |
| CITI                     | CITIBANK                   | INTB/CO/INTERBAN | INTERBANCARIO              | SOBREG       | SOBREGIRO                     |
| CM                       | CUENTA MAESTRA             | INST             | INSTITUCIONES              | SOFOM        | SOCIEDAD FINANCIERA OBJETO    |
| COM                      | COMISION                   | INTS             | INTERESES                  | SPEI         | SERVICIOS PAGOS               |
| COM. CH. S/FONDOS        | COMISION CHEQUE SIN FONDOS | INTV/INVS        | INVERSION                  | SPEUA        | ELECTRONICOS INTERBANCARIOS   |
| COMIS/COMS               | COMISION                   | ISR              | IMPUESTO SOBRE LA RENTA    | T            | SISTEMA PAGOS ELECTRONICOS    |
| CONCENT                  | CONCENTRADORA              | IYA              | IMPUESTO VALOR AGREGADO    | T Y CH       | USO AMPLIADO                  |
| CONSULT / COMS           | CONSULTA (S)               | L. C.            | LINEA DE CREDITO           | T            | SUCURSAL                      |
| CP                       | CAJERO PERMANENTE          | M DIA            | MISMO DIA                  | T Y CH       | TARJETA                       |
| CR                       | CENTRO REPARTO             | M. N.            | MONEDA NACIONAL            | T. D.        | TARJETA Y CHEQUERA            |
| CYA                      | CUENTA                     | MA/MAGNE         | MAGNETICO                  | TAR/TARJ     | TARJETA DEBITO                |
| CTA. M.                  | CUENTA MAESTRA             | MED              | MEDIO                      | TB           | TARJETA                       |
| CTAS                     | CUENTAS                    | MEN              | MENSUALIDAD                | TC           | TARJETAS BANAMEX              |
| CTO                      | CONTRATO                   | MENS             | MENSUAL                    | TC           | TARJETA DE CREDITO            |
| CTRO                     | CENTRO                     | MOD              | MODALIDAD                  | TC           | TIPO DE CAMBIO                |
| CRED                     | CREDITO                    | MOV              | MOVIMIENTO                 | T. GRA       | TASA GRABABLE                 |
| CUE                      | CUENTA                     | MOV/MOVTS        | MOVIMIENTOS                | T. EXE       | TASA EXENTA                   |
| CVE                      | CLAVE                      | NET              | BANCA NET                  | TEF          | TRANSFERENCIA                 |
| DEB/DEBIT                | DEBITO                     | No.              | NUMERO                     | TEFC         | ELECTRONICA DE PAGOS          |
| DEP                      | DEPOSITO                   | NUM              | NUMERO BANAMEX             | TERC         | TERCEROS                      |
| DEP P/DISPOSICION        | DEPOSITO POR DISPOSICION   | OPER             | OPERACION                  | TRAS         | TRASPASO                      |
| DEVOL                    | DEVOLUCION                 | PAGOS            | PAGOS INTERBANCARIOS       | TPV          | TERMINAL PUNTO VENTA          |
| DEVUEL                   | DEVUELTO                   | PAQ              | PAQUETE                    | TXN          | TRANSACCION                   |
| DF                       | DISTRITO FEDERAL           | POTE (S)         | PENDIENTE                  | VENTAN       | VENTANILLA                    |
| DIGIT                    | DIGITEM                    | PEMEX            | PETROLEOS MEXICANOS        | VTO          | VENCIMIENTO                   |
| DISP/DNS                 | DISPOSICION                | PEND/PENDIENT    | PENDIENTE                  | X            | POR                           |
| DLS/DLLS                 | DOLARES                    | PERM             | PERMANENTE                 |              |                               |
| DOC                      | DOCUMENTO                  | PREV AUT         | PREVENCIÓN AUTOMÁTICA      |              |                               |
| DOMI                     | DOMICILIACION              | PROG             | PROGRAMADO                 |              |                               |

## Cuenta de Cheques Banamex

te ofrece soluciones para administrar mejor tus recursos

- Sin comisiones por apertura
- Acceso a los servicios de Banca Electrónica, las 24 horas del día, los 365 días del año
- Avanzadas medidas de seguridad en tus cheques

Tu Cuenta de Cheques te da acceso a **Inversión Integral**, en donde ahorras sin riesgo desde \$1,000 pesos, además:

- Obtienes rendimientos diarios
- Dispones de forma inmediata de tu dinero en días hábiles, de lunes a viernes de 9:00 a 16:30 hrs. hora del Centro de México
- Sin cobro de comisiones ni plazos forzosos

### ¡Sólo deposita y gana!

Mantente informado de los movimientos que realices en tu Cuenta SIN COSTO alguno con **Notificaciones Banamex**, sólo activa este servicio llamando a nuestro Centro de Atención Telefónica.

Requisitos de contratación, comisiones y condiciones en [www.banamex.com](http://www.banamex.com)

IMPORTANTE IMPORTANTE IMPORTANTE

SEGU - TIP 

**Extrema precauciones, Banamex nunca te solicitará datos relacionados a tu cuenta a través de correo electrónico ¡Esto puede ser un fraude!**

Más tips de seguridad en: [www.banamex.com/seguridad.htm](http://www.banamex.com/seguridad.htm)



ESTADO DE CUENTA

~~539~~  
~~539~~  
0541

CLIENTE:  
Registro Federal de Contribuyentes  
Página:

La fecha de corte es la indicada después de la leyenda "ESTADO DE CUENTA AL".  
Salvo que expresamente se determine otra moneda, todas las cifras contenidas  
en el estado de cuenta se encuentran denominadas en Pesos Moneda Nacional.

Su estado de cuenta contiene información de los siguientes productos y servicios:

RESUMEN GENERAL

CUENTA DE CHEQUES MONEDA NACIONAL

AVISO IMPORTANTE DE COMISIONES

MANEJO DE CUENTA

• Sin costo para saldo promedio mensual mayor o igual a \$3,000, en su defecto se cobrará el importe que resulte menor entre la diferencia del saldo promedio mensual requerido y el saldo promedio del periodo o la comisión pactada, máximo \$223

CHEQUE DEVUELTO POR FONDOS INSUFICIENTES

• Por presentación de cheque a cobro sin fondos suficientes para su pago, se cobrará el importe que resulte menor entre la diferencia del saldo de la cuenta y el importe del cheque

Saldo Promedio  
Días Transcurridos  
Cheques Girados  
Cheques Exentos

RESUMEN POR MEDIOS DE ACCESO

Cheques 176 7912362

DETALLE DE OPERACIONES

67

IMPRESION  
REVISADA  
CORRECCION  
ALTA

[REDACTED]

[REDACTED]

**DÉTALLE DE OPERACIONES**

| FECHA      | CONCEPTO | RETIROS | DEPOSITOS | SALDO |
|------------|----------|---------|-----------|-------|
| [REDACTED] |          |         |           |       |

**SALDO MINIMO REQUERIDO**

Saldo mínimo requerido para evitar la comisión por manejo de cuenta: **\$3,000.00**

**COMISIONES COBRADAS**

COMISIONES COBRADAS EN EL PERIODO [REDACTED]

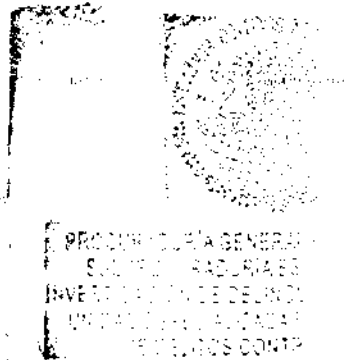

SECRETARÍA GENERAL  
SECRETARÍA DE HACIENDA Y  
INVESTIGACIONES ECONÓMICAS  
UNIDAD ADMINISTRATIVA  
ESTADOS UNIDOS MEXICANOS

Con **BANCANET, AUDIOMÁTICO Y BANAMEX MÓVIL** realiza depósitos, pagos o consultas desde la comodidad de tu casa, oficina o cualquier parte del mundo y mantén el control de tus recursos al **SUSCRIBIRTE** al servicio de **NOTIFICACIONES BANAMEX**.

**SEGURIDAD**

Recibirás el tipo de operación, monto de la transacción y el negocio donde la realizaste.

**CONTROL**

Elige el monto mínimo y las cuentas de las que deseas recibir notificaciones.

**FLEXIBILIDAD**

Selecciona el medio de recepción (SMS\* o correo electrónico). Modifícalos cuando tú lo decidas.

**¡Activa esta Solución, es totalmente GRATIS!**

Inscríbete llamando al Centro de Atención Telefónica, de la Ciudad de México: 1226-2639 y 2262-6391, sin costo desde otras ciudades: 01-800-021-2345. Desde BancaNet: en el menú de "Solicitud de Servicios" > "Notificaciones Banamex"; si aún no cuentas con BancaNet, Audiomático y Banamex Móvil, contrátalos en la sucursal de tu preferencia. \* Los mensajes SMS aplican para usuarios Telcel.

**Estamos para servirte, las 24 horas, los 365 días del año**

- Reporte de robo o extravío de cheques o Tarjeta de Débito
- Atención de aclaraciones

**Unidad Especializada Banamex**

|   |  |  |  |
|---|--|--|--|
| <b>México</b><br>1-226-2639 (1-BANAMEX)<br>226-2639-1 (BANAMEX-1) | <b>Guadalajara y Monterrey</b><br>2262-639-1 (BANAMEX-1) | <b>Otras Ciudades</b><br>01-800-021-2345 | <b>De EUA y Canadá</b><br>1-800-226-2639 (1 800 BANAMEX) |
|---|--|--|--|

16 de Septiembre No. 71 4to. Piso, Col. Centro, México D.F. Correo electrónico: [aclaracionesbmx23@banamex.com](mailto:aclaracionesbmx23@banamex.com)

**IMPORTANTE:** Si deseas realizar una aclaración sobre tu estado de cuenta, tienes 90 días naturales posteriores al corte del mismo. Para ello, por favor llama a la Unidad Especializada Banamex.

**CONDUSEF Centro de Atención Telefónica: 53-40-09-99 ó 01-800-999-8080**

Para consultar información sobre comisiones con fines informativos y de comparación, ingresa a [www.condusef.gob.mx](http://www.condusef.gob.mx)

**El IPAB garantiza el pago hasta 400 mil Unidades de Inversión (UDIs) por persona, por banco, de las obligaciones garantizadas.**

Agradecemos su preferencia

| Glosario de Abreviaturas |                            |                 |                            |               |                               |
|--------------------------|----------------------------|-----------------|----------------------------|---------------|-------------------------------|
| TER                      | PRIMER                     | DOT             | DOTACION                   | PROM          | PROMEDIO                      |
| AÑO                      | AÑO                        | EDO             | ESTADO                     | PTOS          | PUNTOS                        |
| ANL                      | ANUALIDAD                  | EDO DE CTA      | ESTADO DE CUENTA           | PYME          | PAQUETE PYME                  |
| ATM                      | AUTOMATIC TELLER MACHINE   | EFE/EFFECTIV    | EFFECTIVO                  | R1            | MONTO DE 0 A 30 MIL           |
| AUD/AUDHOMAT             | AUDOMATICO                 | ELEC/ELECTR     | ELECTRONICA                | R2            | MONTO DE 30 MIL A 50 MIL      |
| AUD E                    | AUDOMATICO EMPRESARIAL     | EMP             | EMPRESARIAL                | R3            | MONTO DE 50 MIL EN ADELANTE   |
| AUT                      | AUTOMATICA/AUTORIZACION    | ESP             | ESPECIAL                   | REACTIV       | REACTIVACION                  |
| B PER                    | BANCANET PERSONAL          | EXI             | EXITOSA                    | REC           | RECEPCION                     |
| B PRF                    | BANCANET PROFESIONAL       | EXIT            | EXITOSO                    | RECH          | RECHAZADO(A)                  |
| BANC                     | BANCOS                     | EXT             | EXTRANJERO                 | REEMB         | REEMBOLSO                     |
| BCA                      | BANCA                      | F/PLAZA         | FUERA DE PLAZA             | REF           | REFERENCIA                    |
| BCDIR                    | BANCANET DIRECTO           | FID             | FIDUCIARIO                 | REND          | RENDIMIENTOS                  |
| BCNET                    | BANCANET EMPRESARIAL       | FINS            | FONDOS INSUFICIENTES       | REP/REPOS     | REPOSICION                    |
| BCOS                     | BANCOS                     | FIRME/PZA       | FIRME PLAZA                | REPOSIC       | REPOSICION                    |
| BENEF                    | BENEFICIARIO               | FOR             | FORANEO                    | RESP          | RESPALDO                      |
| BESE                     | BANAMEX EN SU EMPRESA      | GAT             | GANANCIA ANUAL TOTAL       | RET           | RETIROS                       |
| BANAMEX                  | BANCO NACIONAL DE MEXICO   | GEN             | GENERACION                 | REV           | REVOCAACION                   |
| BANZ/BMN                 | BANCO NACIONAL DE MEXICO   | GOLB2           | HORIZONTE BALANCEADOS 2    | RFC           | REGISTRO FEDERAL              |
| BNE                      | BANCANET EMPRESARIAL       | GRACI           | GRACIAS                    | S.A.R.        | DE CONTRIBUYENTES             |
| BNET                     | BANCA NET PERSONAL         | GTOS            | GASTOS                     | SAT           | SISTEMA ADMINISTRACION RETIRO |
| BONIF                    | BONIFICACION               | HZNDMAS         | HORIZONTE BANAMEX UNO      | S.B.C         | SISTEMA ADMINISTRACION        |
| C                        | CAJERO                     | HORIZNT         | FONDO DE DINERO I BANAMEX  | S/FON         | TRIBUTARIA                    |
| CA/CHO                   | CHEQUE                     | HORIZNT+        | HORIZONTE PLUS             | S/FONDOS      | SALVO BUEN COBRO              |
| C FONDOS                 | CONCENTRACION FONDOS       | HZDIA           | HORIZONTE BANAMEX DOS      | SA            | SIN FONDOS                    |
| C/COPIA                  | CON COPIA                  | IDE             | IMPUESTO DEPOSITO EFECTIVO | SA DE CY      | SIN FONDOS                    |
| C/TARJ - C/TARJETA       | CON TARJETA                | IMP             | IMPUESTOS                  | SC            | SOCIEDAD ANONIMA              |
| CAJ                      | CAJERO                     | IMP. MN         | IMPORTE MONEDA NACIONAL    | SDO           | SOCIEDAD ANONIMA DE CAPITAL   |
| CBC                      | CUENTA BALANCE CERO        | IMP. ME         | IMPORTE MONEDA EXTRANJERA  | SEC           | VARIABLE                      |
| CCB                      | CALIFORNIA COMMERCE BANK   | IMPTE           | IMPORTE                    | SEGBANAMEX    | SOCIEDAD CIVIL                |
| CERTIF                   | CERTIFICADO                | IN FR/INT FALL  | INTENTOS FALLIDOS          | SER           | SALDO                         |
| CF                       | CONCENTRACION FONDOS       | INCUMPL         | INCUMPLIMIENTO             | SER BCA ELEC  | SECUENCIA                     |
| CGO                      | CARGO                      | INT             | INTERES                    | SERY          | SEGUROS BANAMEX               |
| CH. DEV S/FONDOS         | CHEQUE DEVUELTO SIN FONDOS | INTB            | INTERBANCARIO              | SERB          | SERVICIO                      |
| CITI                     | CITIDIRECT                 | INTBCO/INTERBAN | INTERBANCARIO              | SERB BCA ELEC | SERVICIO BANCA ELECTRONICA    |
| CM                       | CUENTA MAESTRA             | INST            | INSTITUCIONES              | SERY          | SERVICIO/SERVICIOS            |
| COM                      | COMISION                   | INTS            | INTERESES                  | SOBREG        | SOBREGIRO                     |
| COM. CH. S/FONDOS        | COMISION CHEQUE SIN FONDOS | INV/INVS        | INVERSION                  | SOFOM         | SOCIEDAD FINANCIERA OBJETO    |
| COMIS/COMS               | COMISION                   | ISR             | IMPUESTO SOBRE LA RENTA    | SPEI          | MULTIPLE                      |
| CONCENT                  | CONCENTRADORA              | IWA             | IMPUESTO VALOR AGREGADO    | SPEUA         | SERVICIOS PAGOS               |
| CONSULT / CONS           | CONSULTA (S)               | L. C.           | LINEA DE CREDITO           | SUC           | ELECTRONICOS INTERBANCARIOS   |
| CP                       | CAJERO PERMANENTE          | M DIA           | MISMO DIA                  | T             | SISTEMA PAGOS ELECTRONICOS    |
| CR                       | CENTRO REPARTO             | M. N.           | MONEDA NACIONAL            | T Y CH        | USO AMPLIADO                  |
| CTA                      | CUENTA                     | MA/MAGNE        | MAGNETICO                  | T. D.         | SUCURSAL                      |
| CTA. M.                  | CUENTA MAESTRA             | NEO             | MEDIO                      | TAR/TARJ      | TARJETA                       |
| CTAS                     | CUENTAS                    | NEO             | MENSUALIDAD                | T. D.         | TARJETA Y CHEQUERA            |
| CTO                      | CONTRATO                   | NEO             | MENSUAL                    | TAR/TARJ      | TARJETA DEBITO                |
| CTRO                     | CENTRO                     | NOV             | MODALIDAD                  | TB            | TARJETA                       |
| CREB                     | CREDITO                    | NOVS/MOVTOS     | MOVIMIENTOS                | TC            | TARJETAS BANAMEX              |
| CUE                      | CUENTA                     | NET             | MOVIMIENTOS                | TE            | TARJETA DE CREDITO            |
| CVE                      | CLAVE                      | No.             | BANCANET                   | T. GRA        | TIPO DE CAMBIO                |
| DEB/DEBIT                | DEBITO                     | NOVI            | NUMERO                     | T. EXE        | TASA GRABABLE                 |
| DEP                      | DEPOSITO                   | OPER            | OPERACION                  | TEF           | TASA EXENTA                   |
| DEP P/DISPOSICION        | DEPOSITO POR DISPOSICION   | PAGOS           | PAGOS INTERBANCARIOS       | TERC          | TRANSFERENCIA                 |
| DEVOL                    | DEVOLUCION                 | PAQ             | PAQUETE                    | TRAS          | ELECTRONICA DE PAGOS          |
| DEVUEL                   | DEVUELTO                   | PDTE (S)        | PENDEENTE                  | TPV           | TERCEROS                      |
| DF                       | DISTRITO FEDERAL           | PEMEX           | PETROLEOS MEXICANOS        | TRN           | TRASPASO                      |
| DGIT                     | DIGITEM                    | PEND/PENDIENT   | PENDEENTE                  | TRN           | TERMINAL PUERTO VENTA         |
| DISP/DIS                 | DISPOSICION                | PERM            | PERMANENTE                 | VENTAN        | TRANSACCION                   |
| DLS/DLIS                 | DOLARES                    | PREV AUT        | PREVENCIÓN AUTOMÁTICA      | YTO           | VENTANILLA                    |
| DOC                      | DOCUMENTO                  | PROG            | PROGRAMADO                 | X             | VENCIMIENTO                   |
| BONI                     | BONIFICACION               |                 |                            |               | POR                           |



Déjanos sorprenderte, más que una cuenta...  
**una Solución para administrar tus recursos.**

**Tu Cuenta integra beneficios exclusivos SIN COSTO y te ofrece una administración integral, conócela:**

**AHORRA Y GANA CON INVERSIÓN INTEGRAL<sup>1</sup>**

- Desde \$1,000 pesos sin riesgos ni comisiones
- Sin plazos forzados
- Con rendimientos diarios
- Reconoce el saldo promedio para exentar la comisión por manejo de cuenta



**ADMINISTRA TUS RECURSOS A CUALQUIER HORA, DESDE CUALQUIER LUGAR CON BANCANET, AUDIOMÁTICO Y BANAMEX MÓVIL.**

- Consulta tus saldos y movimientos
- Ahorra y gana atractivos rendimientos
- Realiza pagos a cuentas Banamex y de otros bancos
- Paga tus servicios y tarjetas de crédito



**MANTENTE INFORMADO CON NOTIFICACIONES BANAMEX**

- Recibe en tu celular y correo electrónico notificaciones de las operaciones realizadas
- Recibe tu estado de cuenta en tu correo electrónico y contribuye a proteger el medio ambiente



**Activa tu Solución, sólo llámanos.**

**Banamex**

La vida como tú la piensas

Consulta los beneficios de tu Cuenta, requisitos de contratación, comisiones y condiciones en [www.banamex.com](http://www.banamex.com)  
1. GAT 1.37% fija antes de impuestos, calculada sobre un rango de inversión de \$1 a \$9,999 pesos. Vigencia al 29 de abril de 2011.



ESTADO DE CUENTA AL [REDACTED]

7

542  
542

0544

CLIENTE:  
Registro Federal de Contribuyentes A [REDACTED]  
Página: [REDACTED]

Suc. 176 IGUALA, GRO  
CALLE JUAREZ ESQ CONSTITUCION  
CENTRO

La fecha de corte es la indicada después de la leyenda "ESTADO DE CUENTA AL".  
Salvo que expresamente se determine otra moneda, todas las cifras contenidas  
en el estado de cuenta se encuentran denominadas en Pesos Moneda Nacional.

Su estado de cuenta contiene información de los siguientes productos y servicios:

RESUMEN GENERAL

PRODUCTO/SERVICIO | CONTRATO | SALDO ANTERIOR | SALDO AL 30/ABR/2011 |

CUENTA DE CHEQUES MONEDA NACIONAL

RESUMEN DEL :

AVISO IMPORTANTE DE COMISIONES

MANEJO DE CUENTA

• Sin costo para saldo promedio mensual mayor o igual a \$3,000, en su defecto se cobrará el importe que resulte menor entre la diferencia del saldo promedio mensual requerido y el saldo promedio del periodo o la comisión pactada, máximo \$223

CHEQUE DEVUELTO POR FONDOS INSUFICIENTES

• Por presentación de cheque a cobro sin fondos suficientes para su pago, se cobrará el importe que resulte menor entre la diferencia del saldo de la cuenta y el importe del cheque o la comisión de \$850

Saldo Promedio  
Días Transcurridos  
Cheques Girados  
Cheques Exentos

RESUMEN POR MEDIOS DE ACCESO

Cheques

RETIROS | DEPOSITOS |

DETALLE DE OPERACIONES

FECHA | CONCEPTO | RETIROS | DEPOSITOS | SALDO |

11-10

ESTADO DE CUENTA  
BANAMEX  
CALLE JUAREZ ESQ CONSTITUCION  
CENTRO  
IGUALA, GRO



**DETALLE DE OPERACIONES**

| FECHA      | CONCEPTO | RETIROS | DEPOSITOS | SALDO |
|------------|----------|---------|-----------|-------|
| [REDACTED] |          |         |           |       |

**SALDO MINIMO REQUERIDO**

Saldo mínimo requerido para evitar la comisión por manejo de cuenta: **\$3,000.00**

**COMISIONES COBRADAS**

|                                   |        |
|-----------------------------------|--------|
| COMISIONES COBRADAS EN EL PERIODO | 223.00 |
|-----------------------------------|--------|

Recibe hasta **20% de descuento\***  
en tus boletos con **Aeroméxico**.

Sólo con la Tarjeta  
Aeroméxico Banamex.



Obtenla en **15 minutos** en cualquier **Sucursal Banamex**.

[banamex.com/aeromexico](http://banamex.com/aeromexico)

*Primera*

Más firmas, más viajes.



\*2,000.00 Mts de Internet. Costo Anual Total (CAT) PROMEDIO para Aeroméxico Platinum 36.9% sin IVA. Tasa de interés promedio ponderada 21.8% anual. Comisión anual \$4,000 sin IVA. Tasa variable. Informative. Consultado el 20 de mayo del 2011. Consulta condiciones, comisiones y requisitos de contratación en [banamex.com](http://banamex.com)



ESTADO DE CUENTA AL

CLIENTE:  
Página:

543

0545

[Redacted]

[Redacted]

**Estamos para servirte, las 24 horas, los 365 días del año**

- Reporte de robo o extravío de cheques o Tarjeta de Débito
- Atención de aclaraciones

| Unidad Especializada Banamex                               |   |                                   |   |
|--|---|-----------------------------------|---|
| México<br>1-226-2639 (1-BANAMEX)<br>226-2639-1 (BANAMEX-1) | Guadalajara y Monterrey<br>2262-639-1 (BANAMEX-1) | Otras Ciudades<br>01-800-021-2345 | De EUA y Canadá<br>1-800-226-2639 (1 800 BANAMEX) |

16 de Septiembre No. 71 4to. Piso, Col. Centro, México D.F. Correo electrónico: [aclaracionesbmx23@banamex.com](mailto:aclaracionesbmx23@banamex.com)

**IMPORTANTE:** Si deseas realizar una aclaración sobre tu estado de cuenta, tienes 90 días naturales posteriores al corte del mismo. Para ello, por favor llama a la Unidad Especializada Banamex.

**CONDUSEF Centro de Atención Telefónica: 53-40-09-99 ó 01-800-999-8080**

Para consultar información sobre comisiones con fines informativos y de comparación, ingresa a [www.condusef.gob.mx](http://www.condusef.gob.mx)



**El IPAB garantiza el pago hasta 400 mil Unidades de Inversión (UDIs) por persona, por banco, de las obligaciones garantizadas.**

En el banco, tus ahorros están protegidos

Agradecemos su preferencia

[Faint, illegible text]

| Glosario de Abreviaturas |                            |                |                            |              |   |
|--------------------------|----------------------------|----------------|----------------------------|--------------|---|
| IER                      | PRIMER                     | DOT            | DOTACION                   | PROM         | PROMEDIO                                    |
| AÑO                      | AÑO                        | EDO            | ESTADO                     | PYOS         | PUNTOS                                      |
| AHL                      | ANUALIDAD                  | EDO DE CTA     | ESTADO DE CUENTA           | PYME         | PAQUETE PYME                                |
| ATM                      | AUTOMATIC TELLER MACHINE   | EFE/EFECTIV    | EFFECTIVO                  | R1           | MONTO DE 0 A 30 MIL                         |
| AUD/AUDOMAT              | AUDOMATICO                 | ELEC/ELECTR    | ELECTRONICA                | R2           | MONTO DE 30 MIL A 50 MIL                    |
| AUD E                    | AUDOMATICO EMPRESARIAL     | EMP            | EMPRESARIAL                | R3           | MONTO DE 50 MIL EN ADELANTE                 |
| AUT                      | AUTOMATICA/AUTORIZACION    | ESP            | ESPECIAL                   | REACTIV      | REACTIVACION                                |
| B PER                    | BANCA NET PERSONAL         | EKI            | EXITOSA                    | REC          | RECEPCION                                   |
| B PRF                    | BANCA NET PROFESIONAL      | EXIT           | EXITOSO                    | RECH         | RECHAZADO(A)                                |
| BANC                     | BANCOS                     | EXT            | EXTRANJERO                 | REEMB        | REEMBOLSO                                   |
| BANCA                    | BANCA                      | F/PLAZA        | FUERA DE PLAZA             | REF          | REFERENCIA                                  |
| BCDIR                    | BANCA NET DIRECTO          | FID            | FIDUCIARIO                 | REND         | RENDIMIENTOS                                |
| BCNET                    | BANCA NET EMPRESARIAL      | FINS           | FONDOS INSUFICIENTES       | REP/REPOS    | REPOSICION                                  |
| BCOS                     | BANCOS                     | FIRME/PZA      | FIRME PLAZA                | REPOSIC      | REPOSICION                                  |
| BENEF                    | BENEFICIARIO               | FOR            | FORNEO                     | RESP         | RESPALDO                                    |
| BESE                     | BANAMEX EN SU EMPRESA      | GAT            | GANANCIA ANUAL TOTAL       | RET          | RETIROS                                     |
| BANAMEX                  | BANCO NACIONAL DE MEXICO   | GEN            | GENERACION                 | REY          | REVOCAACION                                 |
| BANZ/BAN                 | BANCO NACIONAL DE MEXICO   | GOLD2          | HORIZONTE BALANCEADOS 2    | RFC          | REGISTRO FEDERAL DE CONTRIBUYENTES          |
| BNE                      | BANCA NET EMPRESARIAL      | GRACI          | GRACIAS                    | S.A.N.       | SISTEMA ADMINISTRACION RETIRO               |
| BNET                     | BANCA NET PERSONAL         | GTOS           | GASTOS                     | SAT          | SISTEMA ADMINISTRACION TRIBUTARIA           |
| BONIF                    | BONIFICACION               | HZMDMAS        | HORIZONTE BANAMEX UNO      | S.B.C        | SAIJO BIEN COBRO                            |
| C                        | CAJERO                     | HORIZON        | FONDO DE DINERO 1 BANAMEX  | S/FON        | SIN FONDOS                                  |
| CH/CHO                   | CHEQUE                     | HORIZON+       | HORIZONTE PLUS             | S/FONDOS     | SIN FONDOS                                  |
| C FONDOS                 | CONCENTRACION FONDOS       | HZDIA          | HORIZONTE BANAMEX DOS      | SA           | SOCIEDAD ANONIMA                            |
| C/COPIA                  | CON COPIA                  | IDE            | IMPUESTO DEPOSITO EFECTIVO | SA DE CY     | SOCIEDAD ANONIMA DE CAPITAL VARIABLE        |
| C/TARJ - C/TARJETA       | CON TARJETA                | IMP            | IMPUESTOS                  | SC           | SOCIEDAD CIVIL                              |
| CAJ                      | CAJERO                     | IMP. MN        | IMPORTE MONEDA NACIONAL    | SDO          | SALDO                                       |
| CBC                      | CUENTA BALANCE CERO        | IMP. ME        | IMPORTE MONEDA EXTRANJERA  | SFC          | SECUENCIA                                   |
| CCR                      | CALIFORNIA COMMERCE BANK   | IMPTE          | IMPORTE                    | SEGBANAMEX   | SEGUROS BANAMEX                             |
| CERTIF                   | CERTIFICADO                | IN FA/INT FALL | INTENTOS FALLIDOS          | SER          | SERVICIO                                    |
| CF                       | CONCENTRACION FONDOS       | INCOMPL        | INCUMPLIMIENTO             | SER BCA ELEC | SERVICIO BANCA ELECTRONICA                  |
| CGO                      | CARGO                      | INT            | INTERES                    | SERV         | SERVICIO/SERVICIOS                          |
| CH. DEV S/FONDOS         | CHEQUE DEVUELTO SIN FONDOS | INTB           | INTERBANCARIO              | SOBREG       | SOBREGIRO                                   |
| CITI                     | CITIDIRECT                 | INTB/INTBAN    | INTERBANCARIO              | SOFOM        | SOCIEDAD FINANCIERA OBJETO MULTIPLE         |
| CM                       | CUENTA MAESTRA             | INST           | INSTITUCIONES              | SPEI         | SERVICIOS PAGOS ELECTRONICOS INTERBANCARIOS |
| COM                      | COMISION                   | INTS           | INTERESES                  | SPEUA        | SISTEMA PAGOS ELECTRONICOS                  |
| COM. CH. S/FONDOS        | COMISION CHEQUE SIN FONDOS | INV/INVS       | INVERSION                  | SUC          | USO AMPLIADO                                |
| COMIS/COMS               | COMISION                   | ISR            | IMPUESTO SOBRE LA RENTA    | T            | TARJETA                                     |
| CONCENT                  | CONCENTRADORA              | IVA            | IMPUESTO VALOR AGREGADO    | T Y CH       | TARJETA Y CHEQUERA                          |
| CONSULT / CONS           | CONSULTA (S)               | L. C.          | LINEA DE CREDITO           | T. D.        | TARJETA DEBITO                              |
| CP                       | CAJERO PERMANENTE          | M DIA          | MISMO DIA                  | TAR/TARJ     | TARJETA                                     |
| CR                       | CENTRO REPARTO             | M. N.          | MONEDA NACIONAL            | TB           | TARJETAS BANAMEX                            |
| CTA                      | CUENTA                     | MA/MACHE       | MAGNETICO                  | TC           | TARJETA DE CREDITO                          |
| CTA. M.                  | CUENTA MAESTRA             | MED            | MEDIO                      | TC           | TIPO DE CAMBIO                              |
| CTAS                     | CUENTAS                    | MEN            | MENSUALIDAD                | T. GRA       | TASA GRAVABLE                               |
| CTO                      | CONTRATO                   | MENS           | MENSUAL                    | T. EXE       | TASA EXENTA                                 |
| CTRO                     | CENTRO                     | MOD            | MODALIDAD                  | TEF          | TRANSFERENCIA ELECTRONICA DE PAGOS          |
| CRED                     | CREDITO                    | MOV            | MOVIMIENTO                 | TERC         | TERCEROS                                    |
| CUE                      | CUENTA                     | MOVS/MOVTOS    | MOVIMIENTOS                | TRAS         | TRASPASO                                    |
| CVE                      | CLAVE                      | NET            | BANCA NET                  | TPV          | TERMINAL PUNTO VENTA                        |
| DEB/DEBIT                | DEBITO                     | No.            | NUMERO                     | TXN          | TRANSACCION                                 |
| DEP                      | DEPOSITO                   | NOMI           | NOMINA BANAMEX             | VENTAN       | VENTANILLA                                  |
| DEP P/DISPOSICION        | DEPOSITO POR DISPOSICION   | OPER           | OPERACION                  | VTO          | VENCIMIENTO                                 |
| DEVOL                    | DEVOLUCION                 | PAGOS          | PAGOS INTERBANCARIOS       | X            | POB   |
| DEVUEL                   | DEVUELTO                   | PAD            | PAQUETE                    |              |   |
| DF                       | DISTRITO FEDERAL           | POTE (S)       | PENDIENTE                  |              |   |
| DGIT                     | DIGITEM                    | PEMEX          | PETROLEOS MEXICANOS        |              |   |
| DESP/DIS                 | DISPOSICION                | PEND/PENDIENT  | PENDIENTE                  |              |   |
| DLS/DLLS                 | DOLARES                    | PERM           | PERMANENTE                 |              |   |
| DOC                      | DOCUMENTO                  | PREV AUT       | PREVENCIÓN AUTOMATICA      |              |   |
| DOMI                     | DOMICILIACION              | PROG           | PROGRAMADO                 |              |   |



## Soluciones...

la solución para una administración integral.

Aprovecha los beneficios exclusivos que te ofrece **SIN COSTO**



**BANCANET, AUDIOMÁTICO  
Y BANAMEX MÓVIL**



**ALERTAS Y  
NOTIFICACIONES**

### AHORRA Y GANA SIEMPRE CON INVERSIÓN INTEGRAL<sup>1</sup>

- Deposita desde \$1,000 pesos sin plazos forzosos y sin riesgo
- Pago diario de rendimientos
- Ahorra y retira tu dinero a través de Sucursales Banamex, Audiomático y BancaNet
- Atractivos rendimientos



**Activa tu Inversión Integral fácilmente por teléfono:**

Sólo llama al 01 800 021 2345 ó al 1226 2639 desde la Ciudad de México, Guadalajara y Monterrey. Ten a la mano tu Número de Cliente y tu Número Secreto de Audiomático.

- Marca **2** Menú de Servicios Bancarios
- Marca **2** Inversiones / indica el número de contrato de tu inversión
- Marca **2** Depósito o Compra
- Digita la cantidad de tu depósito

**Y listo ¡empieza a ganar!**

O si lo prefieres, acude a tu sucursal y consulta a un ejecutivo.

**Si ya tienes tu Solución, ¡disfrútala! si aún no la activas, sólo llámanos.**



La vida como tú la piensas

Consulta los beneficios de tu Cuenta, requisitos de contratación, comisiones y condiciones en [www.banamex.com](http://www.banamex.com)  
<sup>1</sup> GAT 1.37% variable antes de impuestos, calculada sobre un rango de inversión de \$1 a \$9,999 pesos. Vigencia al 31 de mayo de 2011.

La fecha de corte es la indicada después de la leyenda "ESTADO DE CUENTA AL".  
Salvo que expresamente se determine otra moneda, todas las cifras contenidas  
en el estado de cuenta se encuentran denominadas en Pesos Moneda Nacional.

Su estado de cuenta contiene información de los siguientes productos y servicios:

**RESUMEN GENERAL**

| PRODUCTO/SERVICIO | CONTRATO | SALDO ANTERIOR | SALDO AL 31/MAY/2011 |
|-------------------|----------|----------------|----------------------|
|-------------------|----------|----------------|----------------------|

**CUENTA DE CHEQUES MONEDA NACIONAL**

RESUMEN DEL :

**AVISO IMPORTANTE DE COMISIONES**

Por el presente se informa que a partir del 31 de mayo de 2011

**MANEJO DE CUENTA**

- Sin costo para saldo promedio mensual mayor o igual a \$1,000, en su defecto se cobrará el importe que resulte menor entre la diferencia del saldo promedio mensual requerido y el saldo promedio del periodo o la comisión pactada, máximo \$223

**CHEQUE DEVUELTO POR FONDOS INSUFICIENTES**

- Por presentación de cheque a cobro sin fondos suficientes para su pago: se cobrará el importe que resulte menor entre la diferencia del saldo de la cuenta y el importe del cheque o la comisión de \$850

Saldo Promedio  
Días Transcurridos  
Cheques Girados  
Cheques Exentos

**RESUMEN POR MEDIOS DE ACCESO****DETALLE DE OPERACIONES**

| FECHA | CONCEPTO | RETIROS | DEPOSITOS | SALDO |
|-------|----------|---------|-----------|-------|
|-------|----------|---------|-----------|-------|



**DETALLE DE OPERACIONES**

| FECHA      | CONCEPTO | RETIROS | DEPOSITOS | SALDO |
|------------|----------|---------|-----------|-------|
| [REDACTED] |          |         |           |       |

**SALDO MINIMO REQUERIDO**

Saldo mínimo requerido para evitar la comisión por manejo de cuenta: **\$3,000.00**

**COMISIONES COBRADAS**

COMISIONES COBRADAS EN EL PERIODO 235.00

IMPORTANTE    IMPORTANTE    IMPORTANTE    IMPORTANTE

**SEGU - TIP**



Al recibir tu chequera:

- Revisa que la bolsa protectora de la chequera esté sellada.
- Cuenta los cheques para verificar que la cantidad esté completa, asegúrate de que su número sea consecutivo y contenga el talón para solicitar una nueva chequera.
- Si detectas alguna anomalía, no recibas la chequera y notifícalo de inmediato al Banco.



PROCESADO POR  
CENTRO DE SERVICIO AL CLIENTE  
BANAMEX S.A. DE C.V.  
UNIDAD OPERATIVA  
DE SERVICIOS



ESTADO DE CUENTA AL [REDACTED]

7

546  
546  
0548

CLIENTE:  
Página: [REDACTED]

Banco Nacional de México, S.A., Integrante del Grupo Financiero Banamex.  
Isabel la Católica número 44, Colonia Centro, Delegación Cuauhtémoc, 06000 México D.F.

Estamos para servirte, las 24 horas, los 365 días del año

- Reporte de robo o extravío de cheques o Tarjeta de Débito
- Atención de aclaraciones

**Unidad Especializada Banamex**

|  |   |                                   |   |
|--|---|-----------------------------------|---|
| México<br>1-226-2639 (1-BANAMEX)<br>226-2639-1 (BANAMEX-1) | Guadalajara y Monterrey<br>2262-639-1 (BANAMEX-1) | Otras Ciudades<br>01-800-021-2345 | De EUA y Canadá<br>1-800-226-2639 (1 800 BANAMEX) |
|--|---|-----------------------------------|---|

16 de Septiembre No. 71 4to. Piso, Col. Centro, México D.F. Correo Electrónico: [aclaracionesbmx23@banamex.com](mailto:aclaracionesbmx23@banamex.com)

**¡IMPORTANTE!** Si deseas realizar una aclaración sobre tu estado de cuenta, tienes 90 días naturales posteriores al corte del mismo. Para ello, por favor llama a la Unidad Especializada Banamex.

**CONDUSEF Centro de Atención Telefónica: 53-40-09-99 ó 01-800-999-8080**  
Para consultar información sobre comisiones con fines informativos y de comparación, ingresa a [www.condusef.gob.mx](http://www.condusef.gob.mx)



**El IPAB garantiza el pago hasta 400 mil Unidades de Inversión (UDIs) por persona, por banco, de las obligaciones garantizadas.**

Agradecemos su preferencia

| Glosario de Abreviaturas |                            |                |                            |              |                               |
|--------------------------|----------------------------|----------------|----------------------------|--------------|-------------------------------|
| 1ER                      | PRIMER                     | DOT            | DOTACION                   | PRDM         | PROMEDIO                      |
| AÑO                      | AÑO                        | EDG            | ESTADO                     | PTOS         | PUNTOS                        |
| AHL                      | ANUALIDAD                  | EDO DE CTA     | ESTADO DE CUENTA           | PYME         | PAQUETE PYME                  |
| ATM                      | AUTOMATIC TELLER MACHINE   | EFE/EFFECTIV   | EFFECTIVO                  | R1           | MONTO DE 0 A 30 MIL           |
| AUD/AUDIOMAT             | AUDIOMATICO                | ELEC/ELECTR    | ELECTRONICA                | R2           | MONTO DE 30 MIL A 50 MIL      |
| AUD E                    | AUDIOMATICO EMPRESARIAL    | EMP            | EMPRESARIAL                | R3           | MONTO DE 50 MIL EN ADELANTE   |
| AUT                      | AUTOMATICA/AUTORIZACION    | ESP            | ESPECIAL                   | REACTIV      | REACTIVACION                  |
| B PER                    | BANCAJET PERSONAL          | EXI            | EXITOSA                    | REC          | RECEPCION                     |
| B PRF                    | BANCAJET PROFESIONAL       | EXIT           | EXITOSO                    | RECH         | RECHAZADO(A)                  |
| BANC                     | BANCOS                     | EXT            | EXTRANJERO                 | REEMB        | REEMBOLSO                     |
| BCA                      | BANCA                      | F/PLAZA        | FUERA DE PLAZA             | REF          | REFERENCIA                    |
| BCDIR                    | BANCAJET DIRECTO           | FID            | FIDUCIARIO                 | REND         | RENDIMIENTOS                  |
| BCNET                    | BANCAJET EMPRESARIAL       | FINS           | FONDOS INSUFICIENTES       | REP/REPOS    | REPOSICION                    |
| BCOS                     | BANCOS                     | FIRME/PZA      | FIRME PLAZA                | REPOSIC      | REPOSICION                    |
| BENEF                    | BENEFICIARIO               | FOR            | FORNEO                     | RESP         | RESPALDO                      |
| BESE                     | BANAMEX EN SU EMPRESA      | GAT            | GARANCIA ANUAL TOTAL       | RET          | RETIROS                       |
| BANAMEX                  | BANCO NACIONAL DE MEXICO   | GEN            | GENERACION                 | REV          | REVOCAACION                   |
| BNM/BNM                  | BANCO NACIONAL DE MEXICO   | GOLD2          | HORIZONTE BALANCEADOS 2    | RFC          | REGISTRO FEDERAL              |
| BNE                      | BANCAJET EMPRESARIAL       | GRACI          | GRACIAS                    |              | DE CONTRIBUYENTES             |
| BNET                     | BANCA NET PERSONAL         | GROS           | GASTOS                     | S.A.R.       | SISTEMA ADMINISTRACION RETIRO |
| BOMIF                    | BONIFICACION               | HZNMAS         | HORIZONTE BANAMEX UNO      | SAT          | SISTEMA ADMINISTRACION        |
| C                        | CAJERO                     | HORIZNT        | FONDO DE DINERO I BANAMEX  |              | TRIBUTARIA                    |
| CA/CHQ                   | CHEQUE                     | HORIZNT+       | HORIZONTE PLUS             | S.B.C        | SALDO BUEN COBRO              |
| C FONDOS                 | CONCENTRACION FONDOS       | HZDIA          | HORIZONTE BANAMEX DOS      | S/FON        | SIN FONDOS                    |
| C/COPIA                  | CON COPIA                  | IBE            | IMPUESTO DEPOSITO EFECTIVO | S/FONDOS     | SIN FONDOS                    |
| C/TARJ - C/TARJETA       | CON TARJETA                | IMP            | IMPUESTOS                  | SA           | SOCIEDAD ANONIMA              |
| CAJ                      | CAJERO                     | IMP. MN        | IMPORTE MONEDA NACIONAL    | SA DE CV     | SOCIEDAD ANONIMA DE CAPITAL   |
| CBC                      | CUENTA BALANCE CERO        | IMP. ME        | IMPORTE MONEDA EXTRANJERA  |              | VARIABLE                      |
| CCB                      | CALIFORNIA COMMERCE BANK   | IMPTE          | IMPORTE                    | SC           | SOCIEDAD CIVIL                |
| CERTIF                   | CERTIFICADO                | IN FA/INT FALL | INTENTOS FALLIDOS          | SDO          | SALDO                         |
| CF                       | CONCENTRACION FONDOS       | INCUMPL        | INCUMPLIMIENTO             | SEC          | SECUCENCIA                    |
| CGO                      | CARGO                      | INT            | INTERES                    | SESBANAMEX   | SEBIBROS BANAMEX              |
| CH. DEV S/FONDOS         | CHEQUE DEVUELTO SIN FONDOS | INTB           | INTERBANCARIO              | SER          | SERVICIO                      |
| CTI                      | CITIDIRECT                 | INTB/INTERBAN  | INTERBANCARIO              | SER BCA ELEC | SERVICIO BANCA ELECTRONICA    |
| CM                       | CUENTA MAESTRA             | INST           | INSTITUCIONES              | SERY         | SERVICIO/SERVICIOS            |
| COM                      | COMISION                   | INTS           | INTERESES                  | SOBREG       | SOBREGIRO                     |
| COM. CH. S/FONDOS        | COMISION CHEQUE SIN FONDOS | INV/INVS       | INVERSION                  | SOFOM        | SOCIEDAD FINANCIERA OBJETO    |
| COMIS/COMS               | COMISION                   | ISR            | IMPUESTO SOBRE LA RENTA    |              | MULTIPLE                      |
| CONCENT                  | CONCENTRADO(A)             | IVA            | IMPUESTO VALOR AGREGADO    | SPEI         | SERVICIOS PAGOS               |
| CONSULT / CONS           | CONSULTA (S)               | L. C.          | LINEA DE CREDITO           |              | ELECTRONICOS INTERBANCARIOS   |
| CP                       | CAJERO PERMANENTE          | M DIA          | MISMO DIA                  | SPEUA        | SISTEMA PAGOS ELECTRONICOS    |
| CR                       | CENTRO REPARTO             | M.N.           | MONEDA NACIONAL            |              | USO AMPLIADO                  |
| CTA                      | CUENTA                     | MA/MAGNE       | MAGNETICO                  | SUC          | SUCORSAL                      |
| CTA. M.                  | CUENTA MAESTRA             | MED            | MEDIO                      | T            | TARJETA                       |
| CTAS                     | CUENTAS                    | MER            | MENSUALIDAD                | T Y CH       | TARJETA Y CHEQUERA            |
| CTO                      | CONTRATO                   | MENS           | MENSUAL                    | T. D.        | TARJETA DEBITO                |
| CTRO                     | CENTRO                     | MOD            | MODALIDAD                  | TAR/TARJ     | TARJETA                       |
| CRED                     | CREDITO                    | MOV            | MOVIMIENTO                 | TB           | TARJETAS BANAMEX              |
| CUE                      | CUENTA                     | MOVS/MOVTDOS   | MOVIMIENTOS                | TC           | TARJETA DE CREDITO            |
| CVE                      | CLAVE                      | NET            | BANCAJET                   | TC           | TIPO DE CAMBIO                |
| DEB/DEBIT                | DEBITO                     | No.            | NUMERO                     | T. GRA       | TASA GRAYABLE                 |
| DEP                      | DEPOSITO                   | NOMI           | NOMINA BANAMEX             | T. EXE       | TASA EXENTA                   |
| DEP P/DISPOSICION        | DEPOSITO POR DISPOSICION   | OPER           | OPERACION                  | TEF          | TRANSFERENCIA                 |
| DEVOL                    | DEVOLUCION                 | PAGOS          | PAGOS INTERBANCARIOS       |              | ELECTRONICA DE PAGOS          |
| DEVUEL                   | DEVUELTO                   | PAQ            | PAQUETE                    | TERC         | TERCEROS                      |
| DF                       | DISTRITO FEDERAL           | PDTE (S)       | PENDIENTE                  | TRAS         | TRASPASO                      |
| DIGIT                    | DIGITEM                    | PENEX          | PETROLEOS MEXICANOS        | TPV          | TERMINAL PUNTO VENTA          |
| DISP/DIS                 | DISPOSICION                | PEND/PENDIENT  | PENDIENTE                  | TXN          | TRANSACTION                   |
| DLS/DLLS                 | DOLARES                    | PERM           | PERMANENTE                 | VENTAN       | VENTANILLA                    |
| DOC                      | DOCUMENTO                  | PREV AUT       | PREVENCIÓN AUTOMÁTICA      | VTO          | VENCIMIENTO                   |
| BONI                     | BONIFICACION               | PROG           | PROGRAMADO                 | X            | POR                           |



**AHORRAR EN BANAMEX ES TU MEJOR SELECCION**  
*¡Siempre!*

ABRE O INCREMENTA DESDE \$10,000 EL SALDO DE TU CUENTA DE AHORRO Y LLÉVATE AL MOMENTO LA NUEVA **adidas®** CAMISETA DE LA SELECCION NACIONAL DE MEXICO.



 **Banamex**

Promoción válida al 9 de julio de 2011 o hasta agotar existencias. Inversión Perfiles e Integral GAT 1.42% variable antes de impuestos, calculada sobre un rango de inversión de \$10,000 a \$99,999 pesos. Consulta bases, requisitos de contratación, comisiones y condiciones aplicables en [www.banamex.com](http://www.banamex.com)

**Soluciones** para una administración integral.

Aprovecha los beneficios exclusivos que te ofrece **SIN COSTO**



**BANCANET, AUDIOMÁTICO Y BANAMEX MÓVIL**



**ALERTAS Y NOTIFICACIONES**



**INVERSIÓN INTEGRAL<sup>1</sup>**

**¡Activa tu Solución, es totalmente GRATIS!**

Inscríbete llamando al Centro de Atención Telefónica, de la Ciudad de México: 1226-2639 y 2262-6391, sin costo desde otras ciudades: 01-800-021-2345. Si aún no cuentas con BancaNet, Audiomático y Banamex Móvil, contráctalos en la sucursal de tu preferencia. Consulta los beneficios de tu Cuenta, requisitos de contratación, comisiones y condiciones en [www.banamex.com](http://www.banamex.com)

1. GAT 1.37% variable antes de impuestos, calculada sobre un rango de inversión de \$1 a \$9,999 pesos. Vigencia al 30 de junio de 2011.

CLIENTE:  
Registro Federal de Contribuyente  
Página:



0550

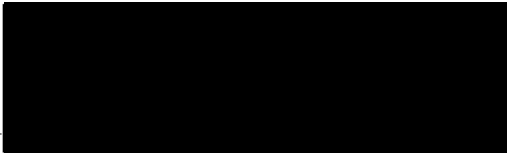
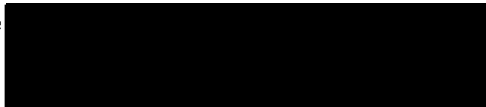

La fecha de corte es la indicada después de la leyenda "ESTADO DE CUENTA AL".  
Salvo que expresamente se determine otra moneda, todas las cifras contenidas  
en el estado de cuenta se encuentran denominadas en Pesos Moneda Nacional.

Su estado de cuenta contiene información de los siguientes productos y servicios:

**RESUMEN GENERAL**

PRODUCTO/SERVICIO      CONTRATO      SALDO ANTERIOR      SALDO AL 31/MAY/2011

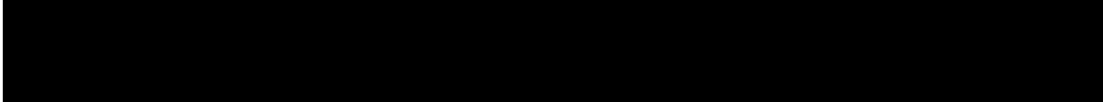

**CUENTA DE CHEQUES MONEDA NACIONAL**

RESUMEN DEL :

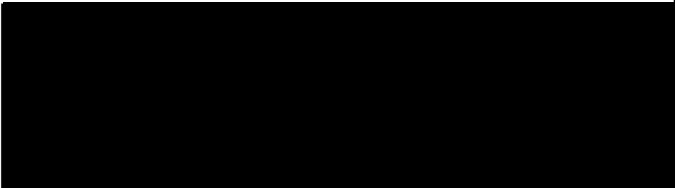

**AVISO IMPORTANTE DE COMISIONES**

Por disposición de la autoridad del 2 de mayo de 2011

**MANEJO DE CUENTA**

• Sin costo para saldo promedio mensual mayor o igual a \$3,000, en su defecto se cobrará el importe que resulte menor entre la diferencia del saldo promedio mensual requerido y el saldo promedio del periodo o la comisión pactada, máximo \$223

**CHEQUE DEVUELTO POR FONDOS INSUFICIENTES**

• Por presentación de cheque a cobro sin fondos suficientes para su pago; se cobrará el importe que resulte menor entre la diferencia del saldo de la cuenta y el importe del cheque o la comisión de \$850

Saldo Promedio  
Días Transcurridos  
Cheques Girados  
Cheques Exentos

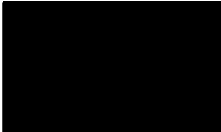

**RESUMEN POR MEDIOS DE ACCESO**



RETIROS      DEPOSITOS



**DETALLE DE OPERACIONES**

FECHA      CONCEPTO      RETIROS      DEPOSITOS      SALDO

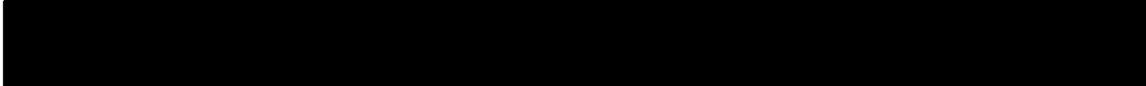



**DETALLE DE OPERACIONES**

| FECHA      | CONCEPTO | RETIROS | DEPOSITOS | SALDO |
|------------|----------|---------|-----------|-------|
| [REDACTED] |          |         |           |       |

**SALDO MINIMO REQUERIDO**

Saldo mínimo requerido para evitar la comisión por manejo de cuenta: **\$3,000.00**

**COMISIONES COBRADAS**

COMISIONES COBRADAS EN EL PERIODO 235.00

IMPORTANTE IMPORTANTE IMPORTANTE IMPORTANTE

**SEGU - TIP**



**Al recibir tu chequera:**

- Revisa que la bolsa protectora de la chequera esté sellada.
- Cuenta los cheques para verificar que la cantidad esté completa, asegúrate de que su número sea consecutivo y contenga el talón para solicitar una nueva chequera.
- Si detectas alguna anomalía, no recibas la chequera y notifícalo de inmediato al Banco.





ESTADO DE CUENTA AL [REDACTED]

7

549

CLIENTE:  
Página:

0551

Banco Nacional de México, S.A., integrante del Grupo Financiero Banamex.  
Isabel la Católica número 44, Colonia Centro, Delegación Cuauhtémoc, 06000 México D.F.

**Estamos para servirte, las 24 horas, los 365 días del año**

- Reporte de robo o extravío de cheques o Tarjeta de Débito
- Atención de aclaraciones

**Unidad Especializada Banamex**

|  |   |                                   |   |
|--|---|-----------------------------------|---|
| México<br>1-226-2639 (1-BANAMEX)<br>226-2639-1 (BANAMEX-1) | Guadalajara y Monterrey<br>2262-639-1 (BANAMEX-1) | Otras Ciudades<br>01-800-021-2345 | De EUA y Canadá<br>1-800-226-2639 (1 800 BANAMEX) |
|--|---|-----------------------------------|---|

16 de Septiembre No. 71 4to. Piso, Col. Centro, México D.F. Correo electrónico: [aclaracionesbmx23@banamex.com](mailto:aclaracionesbmx23@banamex.com)

**IMPORTANTE:** Si deseas realizar una aclaración sobre tu estado de cuenta, tienes 90 días naturales posteriores al corte del mismo. Para ello, por favor llama a la Unidad Especializada Banamex.

**CONDUSEF Centro de Atención Telefónica: 53-40-09-99 ó 01-800-999-8080**  
Para consultar información sobre comisiones con fines informativos y de comparación, ingresa a [www.condusef.gob.mx](http://www.condusef.gob.mx)



**El IPAB garantiza el pago hasta 400 mil Unidades de Inversión (UDIs) por persona, por banco, de las obligaciones garantizadas.**

Agradecemos su preferencia

| Glosario de Abreviaturas |                            |                |                            |              |                                   |
|--------------------------|----------------------------|----------------|----------------------------|--------------|-----------------------------------|
| TER                      | PRIMER                     | DOT            | DOTACION                   | PROM         | PROMEDIO                          |
| AÑO                      | AÑO                        | EDO            | ESTADO                     | PTOS         | PUNTOS                            |
| ANL                      | ANUALIDAD                  | EDO DE CTA     | ESTADO DE CUENTA           | PYME         | PAQUETE PYME                      |
| ATM                      | AUTOMATIC TELLER MACHINE   | EFE/EFFECTIV   | EFFECTIVO                  | R1           | MONTO DE 0 A 30 MIL               |
| AUD/AUDIOMAT             | AUDIOMATICO                | ELEC/ELECTR    | ELECTRONICA                | R2           | MONTO DE 30 MIL A 50 MIL          |
| AUD E                    | AUDIOMATICO EMPRESARIAL    | EMP            | EMPRESARIAL                | R3           | MONTO DE 50 MIL EN ADELANTE       |
| AUT                      | AUTOMATICA/AUTORIZACION    | ESP            | ESPECIAL                   | REACTIV      | REACTIVACION                      |
| B PER                    | BANCANET PERSONAL          | EXI            | EXITOSA                    | REC          | RECEPCION                         |
| B PRF                    | BANCANET PROFESIONAL       | EXIT           | EXITOSO                    | RECH         | RECHAZADO(A)                      |
| BANC                     | BANCOS                     | EXT            | EXTRANJERO                 | REEMB        | REEMBOLSO                         |
| BCA                      | BANCA                      | F/PLAZA        | FUERA DE PLAZA             | REF          | REFERENCIA                        |
| BCDIR                    | BANCANET DIRECTO           | FID            | FINANCIARIO                | REND         | RENDIMIENTOS                      |
| BCNET                    | BANCANET EMPRESARIAL       | FINS           | FONDOS INSUFICIENTES       | REP/REPOS    | REPOSICION                        |
| BCOS                     | BANCOS                     | FIRME/PZA      | FIRME PLAZA                | REPOSI       | REPOSICION                        |
| BENEF                    | BENEFICIARIO               | FOR            | FORANEO                    | RESP         | RESPALDO                          |
| BESE                     | BANAMEX EN SU EMPRESA      | GAT            | GANANCIA ANUAL TOTAL       | RET          | RETROS                            |
| BANAMEX                  | BANCO NACIONAL DE MEXICO   | GEN            | GENERACION                 | REV          | REVOCACION                        |
| BNM/BNM                  | BANCO NACIONAL DE MEXICO   | GOLD2          | HORIZONTE BALANCEADOS 2    | RFC          | REGISTRO FEDERAL                  |
| BNE                      | BANCANET EMPRESARIAL       | GRAC1          | GRACIAS                    | S.A.R.       | DE CONTRIBUYENTES                 |
| BNET                     | BANCA NET PERSONAL         | GTOS           | GASTOS                     | SAT          | SISTEMA ADMINISTRACION RETIRO     |
| BONIF                    | BONIFICACION               | HZWDNAS        | HORIZONTE BANAMEX UNO      | S.B.C        | SISTEMA ADMINISTRACION TRIBUTARIA |
| C                        | CAJERO                     | HORIZONT       | FONDO DE DINERO 1 BANAMEX  | S/FON        | Salvo Buen Cobro                  |
| CA/CHO                   | CHEQUE                     | HORIZNT+       | HORIZONTE PLUS             | S/FONDOS     | SIN FONDOS                        |
| C FONDOS                 | CONCENTRACION FONDOS       | HZBIA          | HORIZONTE BANAMEX DOS      | SA           | SIN FONDOS                        |
| C/COPIA                  | CON COPIA                  | IDE            | IMPUESTO DEPOSITO EFECTIVO | SA DE CV     | SOCIEDAD ANONIMA                  |
| C/TARJ - C/TARJETA       | CON TARJETA                | IMP            | IMPUESTOS                  | SC           | SOCIEDAD ANONIMA DE CAPITAL       |
| CAJ                      | CAJERO                     | IMP. MN        | IMPORTE MONEDA NACIONAL    | SDO          | VARIABLE                          |
| CBC                      | CUENTA BALANCE CERO        | IMP. ME        | IMPORTE MONEDA EXTRANJERA  | SEC          | SOCIEDAD CIVIL                    |
| CCB                      | CALIFORNIA COMMERCE BANK   | IMPTE          | IMPORTE                    | SEG          | SALDO                             |
| CERTIF                   | CERTIFICADO                | IN FA/INT FALL | IMPORTE                    | SEG BANAMEX  | SECuencia                         |
| CF                       | CONCENTRACION FONDOS       | INCUMPL        | IMPORTE                    | SER          | SEGUROS BANAMEX                   |
| CG                       | CARGO                      | INT            | IMPORTE                    | SER BCA ELEC | SERVICIO                          |
| CH. DEV S/FONDOS         | CHEQUE DEVUELTO SIN FONDOS | INTB           | IMPORTE                    | SER BCA ELEC | SERVICIO BANCA ELECTRONICA        |
| CITI                     | CITIDIRECT                 | INTB/INTBAN    | IMPORTE                    | SERY         | SERVICIO/SERVICIOS                |
| CM                       | CUENTA MAESTRA             | INTS           | IMPORTE                    | SOBREG       | SOBREGIRO                         |
| COM                      | COMISION                   | INTS           | IMPORTE                    | SOFOM        | SOCIEDAD FINANCIERA OBJETO        |
| COM. CH. S/FONDOS        | COMISION CHEQUE SIN FONDOS | INV/INVS.      | IMPORTE                    | SPEI         | MULTIPLE                          |
| COMIS/COMS               | COMISION                   | ISR            | IMPUESTO SOBRE LA RENTA    | SPEUA        | SERVICIOS PAGOS                   |
| CONCENT                  | CONCENTRADORA              | TVA            | IMPUESTO VALOR AGREGADO    | SUC          | ELECTRONICOS INTERBANCARIOS       |
| CONSULT / CONS           | CONSULTA (S)               | L. C.          | LINEA DE CREDITO           | Y            | SISTEMA PAGOS ELECTRONICOS        |
| CP                       | CAJERO PERMANENTE          | N DIA          | MISMO DIA                  | Y CH         | USO AMPLIADO                      |
| CR                       | CENTRO REPARTO             | N.M.           | MONEDA NACIONAL            | T/D          | SUCURSAL                          |
| CTA                      | CUENTA                     | MA/MAGNE       | MAGNETICO                  | TAR/TARJ     | TARJETA                           |
| CTA. M.                  | CUENTA MAESTRA             | MED            | MEDIO                      | TB           | TARJETAS BANAMEX                  |
| CTAS                     | CUENTAS                    | MEN            | MENSUALIDAD                | TC           | TARJETA DE CREDITO                |
| CTO                      | CONTRATO                   | MENS           | MENSUAL                    | TC           | TIPO DE CAMBIO                    |
| CTRO                     | CENTRO                     | MOB            | MOBILIDAD                  | T. GRA       | TASA GRABABLE                     |
| CRED                     | CREDITO                    | MOV            | MOVIMIENTO                 | T. EXE       | TASA EXENTA                       |
| CUE                      | CUENTA                     | MINS/MONTOS    | MOVIMIENTOS                | TEF          | TRANSFERENCIA                     |
| CVE                      | CLAVE                      | NET            | MONEDA NACIONAL            | TEHC         | ELECTRONICA DE PAGOS              |
| DEB/DEBIT                | DEBITO                     | NO.            | NUMERO                     | TRAS         | TERCEROS                          |
| DEP                      | DEPOSITO                   | NOMI           | NOMINA BANAMEX             | TPY          | TERMINAL PUNTO VENTA              |
| DEP P/DISPOSICION        | DEPOSITO POR DISPOSICION   | OPER           | OPERACION                  | TXN          | TRANSACCION                       |
| DEVOL                    | DEVOLUCION                 | PAGOS          | PAGOS INTERBANCARIOS       | VENTAN       | VENTANILLA                        |
| DEVUEL                   | DEVUELTO                   | PAQ            | PAQUETE                    | VTO          | VENCIAMIENTO                      |
| DF                       | DISTRITO FEDERAL           | POTE (S)       | PENDIENTE                  | X            | POR                               |
| DGIT                     | DGITEM                     | PEMEX          | PETROLEOS MEXICANOS        |              |                                   |
| DISP/DIS                 | DISPOSICION                | PEND/PENDIENT  | PENDIENTE                  |              |                                   |
| DLS/DLLS                 | DOLARES                    | PERM           | PERMANENTE                 |              |                                   |
| DOC                      | DOCUMENTO                  | PREV AUT       | PREVENCIÓN AUTOMÁTICA      |              |                                   |
| DOMI                     | DOMICILIACION              | PROG           | PROGRAMADO                 |              |                                   |

ESTADO DE CUENTA

ESTADO DE CUENTA

**AHORRAR EN BANAMEX ES TU MEJOR SELECCION**  
*¡Siempre!*

ABRE O INCREMENTA DESDE \$10,000 EL SALDO DE TU CUENTA

Y LLÉVATE AL MOMENTO LA NUEVA **adidas®** CAMISETA

Promoción válida al 9 de julio de 2011 o hasta agotar existencias. Inversión Perfiles e Integral GAT 1.42% variable antes de impuestos, calculada sobre un rango de inversión de \$10,000 a \$99,999 pesos. Consulta bases, requisitos de contratación, comisiones y condiciones aplicables en [www.banamex.com](http://www.banamex.com)

**Soluciones** para una administración integral.

Aprovecha los beneficios exclusivos que te ofrece **SIN COSTO**



**BANCANET, AUDIOMÁTICO Y BANAMEX MÓVIL**



**ALERTAS Y NOTIFICACIONES**



**INVERSIÓN INTEGRAL**

**¡Activa tu Solución, es totalmente GRATIS!**

Inscríbete llamando al Centro de Atención Telefónica, de la Ciudad de México: 1226-2639 y 2262-6391, sin costo desde otras ciudades: 01-800-021-2345. Si aún no cuentas con BancaNet, Audiomático y Banamex Móvil, contráctalos en la sucursal de tu preferencia. Consulta los beneficios de tu Cuenta, requisitos de contratación, comisiones y condiciones en [www.banamex.com](http://www.banamex.com)

1. GAT 1.37% variable antes de impuestos, calculada sobre un rango de inversión de \$1 a \$9,999 pesos. Vigencia al 30 de junio de 2011.



ESTADO DE CUENTA AL [REDACTED]

CLIENTE:  
Registro Federal de Contribuyentes [REDACTED]  
Página: [REDACTED]

551  
0553

[REDACTED]  
[REDACTED]

La fecha de corte es la indicada después de la leyenda "ESTADO DE CUENTA AL".  
Salvo que expresamente se determine otra moneda, todas las cifras contenidas  
en el estado de cuenta se encuentran denominadas en Pesos Moneda Nacional.

Su estado de cuenta contiene información de los siguientes productos y servicios:

RESUMEN GENERAL

PRODUCTO/SERVICIO | CONTRATO | SALDO ANTERIOR | SALDO AL 30/JUN/2011 |

[REDACTED]

CUENTA DE CHEQUES MONEDA NACIONAL

RESUMEN DEL :

[REDACTED]

Saldo Promedio  
Días Transcurridos  
Cheques Girados  
Cheques Exentos

[REDACTED]

RESUMEN POR MEDIOS DE ACCESO

Cheques 176 7912362

AVISO IMPORTANTE DE COMISIONES

Por disposición de la Ley de Ingresos de 2011

MANEJO DE CUENTA

• Sin costo para saldo promedio mensual mayor o igual a \$3,000, en su defecto se cobrará el importe que resulte menor entre la diferencia del saldo promedio mensual requerido y el saldo promedio del periodo o la comisión pactada, máximo \$223

CHEQUE DEVUELTO POR FONDOS INSUFICIENTES

• Por presentación de cheque a cobro sin fondos suficientes para su pago: se cobrará el importe que resulte menor entre la diferencia del saldo de la cuenta y el importe del cheque o la comisión de \$850

RETIROS | DEPOSITOS |

DETALLE DE OPERACIONES

FECHA | CONCEPTO | RETIROS | DEPOSITOS | SALDO |

[REDACTED]

## DETALLE DE OPERACIONES

| FECHA      | CONCEPTO | RETIROS | DEPOSITOS | SALDO |
|------------|----------|---------|-----------|-------|
| [REDACTED] |          |         |           |       |

## SALDO MINIMO REQUERIDO

Saldo mínimo requerido para evitar la comisión por manejo de cuenta: \$3,000.00

## COMISIONES COBRADAS

COMISIONES COBRADAS EN EL PERIODO 235.00

**Pagar tus Impuestos en Banamex es muy fácil IVA, ISR, IETU y más...****Elige una opción:**

- En línea a través de BancaNet
- En cualquiera de nuestras sucursales
- Todas las anteriores

Nuestros horarios de Banca Electrónica son:

De lunes a domingo las 24 hrs. y para pago referenciado de 00:00 a las 22:00 hrs.

[www.banamex.com/impuestos](http://www.banamex.com/impuestos)



Banco Nacional de México, S.A., integrante del Grupo Financiero Banamex.  
Isabel la Católica número 44, Colonia Centro, Delegación Cuauhtémoc, 06000 México D.F.

Estamos para servirte, las 24 horas, los 365 días del año  
• Reporte de robo o extravío de cheques o Tarjeta de Débito • Atención de aclaraciones

| Unidad Especializada Banamex                               |   |                                   |   |
|--|---|-----------------------------------|---|
| México<br>1-226-2639 (1-BANAMEX)<br>226-2639-1 (BANAMEX-1) | Guadalajara y Monterrey<br>2262-639-1 (BANAMEX-1) | Otras Ciudades<br>01-800-021-2345 | De EUA y Canadá<br>1-800-226-2639 (1 800 BANAMEX) |

16 de Septiembre No. 71 4to. Piso, Col. Centro, México D.F. Correo electrónico: aclaracionesbmx23@banamex.com

**IMPORTANTE:** Si deseas realizar una aclaración sobre tu estado de cuenta, tienes 90 días naturales posteriores al corte del mismo. Para ello, por favor llama a la Unidad Especializada Banamex.

**CONDUSEF Centro de Atención Telefónica: 53-40-09-99 ó 01-800-999-8080**  
Para consultar información sobre comisiones con fines informativos y de comparación, ingresa a [www.condusef.gob.mx](http://www.condusef.gob.mx)

 **El IPAB garantiza el pago hasta 400 mil Unidades de Inversión (UDIs) por persona, por banco, de las obligaciones garantizadas.**

**LEY FEDERAL DE PROTECCIÓN DE DATOS PERSONALES EN POSESIÓN DE LOS PARTICULARES**

En Banamex tus datos están protegidos, consulta el aviso de privacidad correspondiente en [www.banamex.com/avisodeprivacidad](http://www.banamex.com/avisodeprivacidad) o en la sucursal de tu preferencia.

Agradecemos su preferencia

**Glosario de Abreviaturas**

|                    |                            |                 |                            |              |                               |
|--------------------|----------------------------|-----------------|----------------------------|--------------|-------------------------------|
| 1ER                | PRIMER                     | DOT             | DOTACION                   | PROM         | PROMEDIO                      |
| AÑO                | AÑO                        | EDO             | ESTADO                     | PTOS         | PUNTOS                        |
| ANL                | ANUALIDAD                  | EDO DE CTA      | ESTADO DE CUENTA           | PYME         | PAQUETE PYME                  |
| ATM                | AUTOMATIC TELLER MACHINE   | EFE/EFFECTIV    | EFFECTIVO                  | R1           | MONTO DE 0 A 30 MIL           |
| AUD/AUDIOMAT       | AUDIOMATICO                | ELEC/ELECTR     | ELECTRONICA                | R2           | MONTO DE 30 MIL A 50 MIL      |
| AUD E              | AUDIOMATICO EMPRESARIAL    | EMP             | EMPRESARIAL                | R3           | MONTO DE 50 MIL EN ADELANTE   |
| AUT                | AUTOMATICA/AUTORIZACION    | ESP             | ESPECIAL                   | REACTIV      | REACTIVACION                  |
| B PER              | BANCANET PERSONAL          | EXI             | EXITOSA                    | REC          | RECEPCION                     |
| B PRF              | BANCANET PROFESIONAL       | EXIT            | EXITOSO                    | RECH         | RECHAZADO(A)                  |
| BANC               | BANCOS                     | EXT             | EXTRANJERO                 | REEMB        | REEMBOLSO                     |
| BCA                | BANCA                      | F/PLAZA         | FUERA DE PLAZA             | REF          | REFERENCIA                    |
| BCDIR              | BANCANET DIRECTO           | FID             | FIDUCIARIO                 | REND         | RENDIMIENTOS                  |
| BCNET              | BANCANET EMPRESARIAL       | FINS            | FONDOS INSUFICIENTES       | REP/REPOS    | REPOSICION                    |
| BCOS               | BANCOS                     | FIRME/PZA       | FIRME PLAZA                | REPOSC       | REPOSICION                    |
| BEWEF              | BENEFICIARIO               | FOR             | FORANEO                    | RESP         | RESPALDO                      |
| BESE               | BANAMEX EN SU EMPRESA      | GAT             | GANANCIA ANUAL TOTAL       | RET          | RETIROS                       |
| BANAMEX            | BANCO NACIONAL DE MEXICO   | GEN             | GENERACION                 | REV          | REVOCACION                    |
| BNX/BHM            | BANCO NACIONAL DE MEXICO   | GOLB2           | HORIZONTE BALANCEADOS 2    | RFC          | REGISTRO FEDERAL              |
| BNE                | BANCANET EMPRESARIAL       | GRACI           | GRACIAS                    | S.A.R.       | DE CONTRIBUYENTES             |
| BNET               | BANCA NET PERSONAL         | GTOS            | GASTOS                     | SAT          | SISTEMA ADMINISTRACION RETIRO |
| BONIF              | BONIFICACION               | HZNDMAS         | HORIZONTE BANAMEX UNO      | S.B.C        | SISTEMA ADMINISTRACION        |
| C                  | CAJERO                     | HORIZON         | FONDO DE DIBUJO 1 BANAMEX  | S.FON        | TRIBUTARIA                    |
| CH/CHQ             | CHEQUE                     | HORIZNT+        | HORIZONTE PLUS             | S/FONDOS     | SAFEO BUEN COBRO              |
| C FONDOS           | CONCENTRACION FONDOS       | HZDIA           | HORIZONTE BANAMEX DOS      | SA           | SIN FONDOS                    |
| C/COPIA            | CON COPIA                  | IDE             | IMPUESTO DEPOSITO EFECTIVO | SA DE CV     | SOCIEDAD ANONIMA              |
| C/TARJ - C/TARJETA | CON TARJETA                | IMP             | IMPUESTOS                  | SC           | SOCIEDAD ANONIMA DE CAPITAL   |
| CAJ                | CAJERO                     | IMP. MN         | IMPORTE MONEDA NACIONAL    | SDB          | VARIABLE                      |
| CBC                | CUENTA BALANCE CERO        | IMP. ME         | IMPORTE MONEDA EXTRANJERA  | SEC          | SOCIEDAD CIVIL                |
| CCB                | CALIFORNIA COMMERCE BANK   | IMPTE           | IMPORTE                    | SEGBANAMEX   | SALDO                         |
| CERTIF             | CERTIFICADO                | IN FA/INT FALL  | INTENTOS FALLIDOS          | SER          | SECUCENCIA                    |
| CF                 | CONCENTRACION FONDOS       | INCUMPL         | INCUMPLIMIENTO             | SER DCA ELEC | SEGUROS BANAMEX               |
| CGO                | CARGO                      | INT             | INTERES                    | SERBY        | SERVICIO                      |
| CH. DEV S/FONDOS   | CHEQUE DEVUELTO SIN FONDOS | INTB            | INTERBANCARIO              | SER DCA ELEC | SERVICIO BANCA ELECTRONICA    |
| CTI                | CITIBANCA                  | INTBDO/INTERBAN | INTERBANCARIO              | SERBY        | SERVICIO/SERVICIOS            |
| CM                 | CUENTA MAESTRA             | INTS            | INSTITUCIONES              | SOBREG       | SOBREGIRO                     |
| COM                | COMISION                   | INTS            | INTERESES                  | SOFOM        | SOCIEDAD FINANCIERA OBJETO    |
| COM. CH. S/FONDOS  | COMISION CHEQUE SIN FONDOS | INV/INVS        | INVERSION                  | SPEI         | MULTIPLE                      |
| COMIS/COMS         | COMISION                   | ISR             | IMPUESTO SOBRE LA RENTA    | SPEUA        | SERVICIOS PAGOS               |
| CONCENT            | CONCENTRADORA              | IYA             | IMPUESTO VALOR AGREGADO    | SUC          | ELECTRONICOS INTERBANCARIOS   |
| CONSULT / CONS     | CONSULTA (S)               | L. C.           | LINEA DE CREDITO           | T            | SISTEMA PAGOS ELECTRONICOS    |
| CP                 | CAJERO PERMANENTE          | M DIA           | MISMO DIA                  | T Y CH       | USO AMPLIADO                  |
| CR                 | CENTRO REPARTO             | M.N.            | MONEDA NACIONAL            | T. D.        | SUCURSAL                      |
| CTA                | CUENTA                     | MA/MAGNE        | MAGNETICO                  | TAR/TARJ     | TARJETA                       |
| CTA. M.            | CUENTA MAESTRA             | MED             | MEDIO                      | TB           | TARJETAS BANAMEX              |
| CTAS               | CUENTAS                    | MEN             | MENSUALIDAD                | TC           | TARJETA DE CREDITO            |
| CTO                | CONTRATO                   | MENS            | MENSUAL                    | TC           | TIPO DE CAMBIO                |
| CTRO               | CENTRO                     | MOD             | MODALIDAD                  | T. GRA       | TASA GRABABLE                 |
| CRED               | CREDITO                    | MOV             | MOVIMIENTO                 | T. EXE       | TASA EXENTA                   |
| CUE                | CUENTA                     | MOVS/MOVOTOS    | MOVIMIENTOS                | TEF          | TRANSFERENCIA                 |
| CVE                | CLAVE                      | NET             | BANCANET                   | TEHC         | ELECTRONICA DE PAGOS          |
| DEB/DEBIT          | DEBITO                     | No.             | NUMERO                     | TRAS         | TERCEROS                      |
| DEP                | DEPOSITO                   | NOMI            | NOMINA BANAMEX             | TPY          | TRASPASO                      |
| DEP P/DISPOSICION  | DEPOSITO POR DISPOSICION   | OPER            | OPERACION                  | TXN          | TERMINAL PUNTO VENTA          |
| DEVOL              | DEVOLUCION                 | PAGOS           | PAGOS INTERBANCARIOS       | TXN          | TRANSACCION                   |
| DEVUEL             | DEVUELTO                   | PAQ             | PAQUETE                    | YTO          | VENTANILLA                    |
| DF                 | DISTRITO FEDERAL           | POTE (S)        | PENDIENTE                  | X            | VENCIMIENTO                   |
| DIGIT              | DIGITEM                    | PEMEX           | PETROLEOS MEXICANOS        |              | POR                           |
| DISP/DIS           | DISPOSICION                | PEND/PENDIENT   | PENDIENTE                  |              |                               |
| DLS/DLS            | DOLARES                    | PERM            | PERMANENTE                 |              |                               |
| DOC                | DOCUMENTO                  | PREV AUT        | PREVENCION AUTOMATICA      |              |                               |
| DOMI               | DOMICILIACION              | PROG            | PROGRAMADO                 |              |                               |

ESTADO DE CUENTA  
 01/01/2011  
 01/01/2011  
 Oficina de

## Con Inversión Integral ahorra y gana siempre!



Deposita desde \$1,000 pesos y comienza a ganar!

### Comodidad

- Ahorra desde el lugar donde estés, por BancaNet, Automático o en Sucursal

### Reconocimiento

- Pago diario de rendimientos. Mientras más ahorras más ganas (hasta el 100% de la tasa de Cetes\*)

### Disponibilidad

- Acceso a tu dinero de lunes a viernes de 9:00 a 16:30 hrs. (en días hábiles, hora del centro de México)

### Oportunidad

- Sin plazos forzosos y sin riesgo

### Tranquilidad

- El saldo de la Inversión se suma para determinar el saldo promedio de la cuenta y evitar el cobro por manejo de cuenta

| A partir de: | Tasa** |
|--------------|--------|
| 1,000        | 1.31%  |
| 5,000        | 1.40%  |
| 10,000       | 1.44%  |
| 25,000       | 1.48%  |
| 50,000       | 1.53%  |
| 100,000      | 1.57%  |
| 250,000      | 1.75%  |
| 500,000      | 2.01%  |
| 750,000      | 2.27%  |
| 1,000,000    | 2.89%  |
| 2,500,000    | 3.28%  |
| 7,500,000    | 3.41%  |
| 10,000,000   | 4.38%  |

en adelante

## Comprueba lo fácil que es ganar ahorrando con Inversión Integral Banamex

Si aún no la tienes, actívala por BancaNet o ábrela desde \$1,000 pesos en una de nuestras 1,680 sucursales.

\*El porcentaje de la tasa de CETES se determina en función del saldo promedio de la inversión. La tasa de CETES es la tasa de rendimiento en colocación primaria de los Certificados de la Tesorería de la Federación a plazo de 28 días que da a conocer el Banco de México y que se puede consultar diariamente por Internet en [www.banxico.org.mx](http://www.banxico.org.mx). Consulta requisitos de contratación en [www.banamex.com](http://www.banamex.com) \*\* Tasa de rendimiento anual variable, antes de impuestos, vigentes al 20 de junio de 2011. GAT 1.41% variable antes de impuestos, calculada sobre un rango de inversión de \$1 a \$9,999 pesos. Vigencia al 31 de julio de 2011.

## Hasta 2 Kms Premier por dólar.

Sólo con la Tarjeta Aeroméxico Banamex.

Obtenla en 15 minutos en Sucursales Banamex.

[banamex.com/aeromexico](http://banamex.com/aeromexico)

*Club Premier*

Más firmas, más viajes.



Costo Anual Total (CAT) PROMEDIO para Aeroméxico Platinum 36.9% sin IVA. Tasa de interés promedio ponderada 23.8% anual. Comisión anual \$4,500 sin IVA. Tasa variable. Informativo. Calculado al 05 de abril de 2011. Consulta condiciones, comisiones y requisitos de contratación en [banamex.com/aeromexico](http://banamex.com/aeromexico) Descarga tu aplicación para smart phones con Iphone, Ipad, Blackberry, Nokia y modelos Symbian.





ESTADO DE CUENTA AL [REDACTED]

554

554

0556

CLIENTE:  
Registro Federal de Contribuyente  
Página:

[REDACTED]

[REDACTED]

La fecha de corte es la indicada después de la leyenda "ESTADO DE CUENTA AL".  
Salvo que expresamente se determine otra moneda, todas las cifras contenidas  
en el estado de cuenta se encuentran denominadas en Pesos Moneda Nacional.

Su estado de cuenta contiene información de los siguientes productos y servicios:

RESUMEN GENERAL

PRODUCTO/SERVICIO      CONTRATO      SALDO ANTERIOR

[REDACTED]

CUENTA DE CHEQUES MONEDA NACIONAL

AVISO IMPORTANTE DE COMISIONES

Por la aplicación del artículo 13 de la Ley de 2011

MANEJO DE CUENTA

• Sin costo para saldo promedio mensual mayor o igual a \$3,000, en su defecto se cobrará el importe que resulte menor entre la diferencia del saldo promedio mensual requerido y el saldo promedio del período o la comisión pactada, máximo \$223

CHEQUE DEVUELTO POR FONDOS INSUFICIENTES

• Por presentación de cheque a cobro sin fondos suficientes para su pago; se cobrará el importe que resulte menor entre la diferencia del saldo de la cuenta y el importe del cheque o la comisión de \$850

Saldo Promedio  
Días Transcurridos  
Cheques Girados  
Cheques Exentos

[REDACTED]

RESUMEN POR MEDIOS DE ACCESO

[REDACTED]

DETALLE DE OPERACIONES

FECHA      CONCEPTO      RETIROS      DEPOSITOS      SALDO

[REDACTED]

29

## DETALLE DE OPERACIONES

| FECHA      | CONCEPTO | RETIROS | DEPOSITOS | SALDO |
|------------|----------|---------|-----------|-------|
| [REDACTED] |          |         |           |       |

## SALDO MINIMO REQUERIDO

Saldo mínimo requerido para evitar la comisión por manejo de cuenta: \$3,000.00

## COMISIONES COBRADAS

COMISIONES COBRADAS EN EL PERIODO 235.00

¿Tienes alguna  
cuenta o inversión

Desde febrero de 2008<sup>1</sup> los bancos tienen la obligación de concentrar en una cuenta global todos los recursos de aquellas cuentas de captación (chequeras, ahorro, nómina, etc.) e inversiones que en un periodo de 3 años no hayan presentado movimientos (depósitos o retiros).

Una vez que dichos recursos estén en la cuenta global, las cuentas que no excedan de \$17,400 (300 días de salario mínimo en el D.F.) podrán permanecer 3 años más, y si en ese periodo de tiempo no se reclaman, serán entregadas a la beneficencia pública.

<sup>1</sup> Reforma al Artículo 61 de la Ley de Involuciones de Crédito.

Por lo anterior, te recomendamos:

- Revisar que no tengas cuentas o inversiones que no utilices desde hace mucho tiempo y en las que pudieras tener recursos.
- Mantener activas sólo aquellas cuentas e inversiones que verdaderamente uses (en las que realices depósitos o retiros). Cancela las que no utilices.

Si tienes una cuenta o inversión en esta situación o deseas mayor información, comunícate a nuestro Centro de Atención Telefónica: En la Cd. de México: 1226-2639, otras ciudades sin costo 01-800-021-2345 / Condusef 01-800-999-8080

ABM

 Banamex  
El Banco Nacional de México

|   |   |                                 |   |
|---|---|---------------------------------|---|
| <b>Banco Nacional de México, S.A., integrante del Grupo Financiero Banamex.</b> Isabel la Católica número 44, Coloma Centro, Delegación Cuauhtémoc, 06000 México D.F.<br>Estamos para servirte, las 24 horas, los 365 días del año  |   |                                 |   |
| • Reporte de robo o extravío de cheques o Tarjeta de Débito   |   | • Atención de aclaraciones      |   |
| <b>Unidad Especializada Banamex</b>   |   |                                 |   |
| México: 1-226-2639 (1 BANAMEX)<br>226-2639-1 (BANAMEX-1)  | Guadalajara y Monterrey: 2262-639-1 (BANAMEX-1) | Otras Ciudades: 01-800-021-2345 | De EUA y Canadá: 1-800-226-2639 (1 800 BANAMEX) |
| 16 de Septiembre No. 71 4to. Piso, Col. Centro, México D.F. Correo electrónico: <a href="mailto:operacionesbnc23@banamex.com">operacionesbnc23@banamex.com</a>  |   |                                 |   |
| <b>IMPORTANTE:</b><br>• Si deseas realizar una operación sobre tu estado de cuenta, tienes 90 días naturales posteriores al corte de mismo. Para ello, por favor llama a la Unidad Especializada Banamex.<br>• Incumplir las obligaciones te puede generar consecuencias. |   |                                 |   |
| <b>CONDUSEF</b> Centro de Atención Telefónica: 53-40-09-99 ó 01-800-999-6080<br>Para consultar información sobre comisiones con fines informativos y de comparación, ingresa a <a href="http://www.condusef.gob.mx">www.condusef.gob.mx</a>                               |   |                                 |   |



El IPAB garantiza el pago hasta 400 mil Unidades de inversión (UDIs) por persona, por banco, de las obligaciones garantizadas.

**LEY FEDERAL DE PROTECCIÓN DE DATOS PERSONALES EN POSESIÓN DE LOS PARTICULARES**

En Banamex tus datos están protegidos, consulta el aviso de privacidad correspondiente en [www.banamex.com/avisodeprivacidad](http://www.banamex.com/avisodeprivacidad) o en la sucursal de tu preferencia.

Agradecemos su preferencia

ESTADO DE CUENTA  
Cuenta de Ahorros  
NÚMERO DE CUENTA: [REDACTED]  
CALLE: [REDACTED]  
CITY: [REDACTED]  
ESTADO: [REDACTED]  
CÓDIGO POSTAL: [REDACTED]

Glosario de Abreviaturas

|                    |                            |                 |                            |              |                              |
|--------------------|----------------------------|-----------------|----------------------------|--------------|------------------------------|
| 1ER                | PRIMER                     | DOT             | DOTACION                   | PROM         | PROMEDIO                     |
| AÑO                | AÑO                        | EDO             | ESTADO                     | PTOS         | PUNTOS                       |
| ANL                | ANUALIDAD                  | EDO DE CTA      | ESTADO DE CUENTA           | PYME         | PAQUETE PYME                 |
| ATM                | AUTOMATIC TELLER MACHINE   | EFE/EFFECTIV    | EFFECTIVO                  | R1           | MONTO DE 0 A 30 MIL          |
| AUD/AUDOMAT        | AUDIOMATICO                | ELEC/ELECTR     | ELECTRONICA                | R2           | MONTO DE 30 MIL A 50 MIL     |
| AUD E              | AUDIOMATICO EMPRESARIAL    | EMP             | EMPRESARIAL                | R3           | MONTO DE 50 MIL EN ADELANTE  |
| AUT                | AUTOMATICA/AUTORIZACION    | ESP             | ESPECIAL                   | REACTIV      | REACTIVACION                 |
| B PER              | BANCANET PERSONAL          | EXI             | EXITOSA                    | REC          | RECEPCION                    |
| B PRF              | BANCANET PROFESIONAL       | EXIT            | EXITOSO                    | RECH         | RECHAZADO(A)                 |
| BANC               | BANCOS                     | EXT             | EXTRANJERO                 | REEMB        | REEMBOLSO                    |
| BCA                | BANCA                      | F/PLAZA         | FUERA DE PLAZA             | REF          | REFERENCIA                   |
| BCDIR              | BANCANET DIRECTO           | FID             | FIDUCIARIO                 | REN0         | RENDIMIENTOS                 |
| BCNET              | BANCANET EMPRESARIAL       | FINS            | FONDOS INSUFICIENTES       | REP/REPOS    | REPOSICION                   |
| BCOS               | BANCOS                     | FIRME/PZA       | FIRME PLAZA                | REPOSC       | REPOSICION                   |
| BENEF              | BENEFICIARIO               | FOR             | FORANEO                    | RESP         | RESPALDO                     |
| BESE               | BANAMEX EN SU EMPRESA      | GAT             | GANANCIA ANUAL TOTAL       | RET          | RETROS                       |
| BANAMEX            | BANCO NACIONAL DE MEXICO   | GEN             | GENERACION                 | REY          | REVOCAACION                  |
| BAN/BAN            | BANCO NACIONAL DE MEXICO   | GOLD2           | HORIZONTE BALANCEADOS 2    | RFC          | REGISTRO FEDERAL             |
| BNE                | BANCANET EMPRESARIAL       | GRACI           | GRACIAS                    | S.A.R.       | SISTEMA ADMINISTRACION RETRO |
| BNET               | BANCA NET PERSONAL         | GTOS            | GASTOS                     | SAT          | SISTEMA ADMINISTRACION       |
| BONIF              | BONIFICACION               | HZMDMAS         | HORIZONTE BANAMEX UNO      | S.B.C        | SALVO BUEN COBRO             |
| C                  | CAJERO                     | HORZONT         | FONDO DE DINERO 1 BANAMEX  | S/FON        | SIN FONDOS                   |
| CA/CHE             | CHEQUE                     | HORZNT+         | HORIZONTE PLUS             | S/FONDOS     | SIN FONDOS                   |
| C FONDOS           | CONCENTRACION FONDOS       | HZDA            | HORIZONTE BANAMEX DOS      | SA           | SOCIEDAD ANONIMA             |
| C/COPIA            | CON COPIA                  | IDE             | IMPUESTO DEPOSITO EFECTIVO | SA DE CY     | SOCIEDAD ANONIMA DE CAPITAL  |
| C/TARJ - C/TARJETA | CON TARJETA                | IMP             | IMPUESTOS                  | SC           | SOCIEDAD CIVIL               |
| CAJ                | CAJERO                     | IMP. MN         | IMPORTE MONEDA NACIONAL    | SPO          | SALDO                        |
| CBC                | CUENTA BALANCE CERO        | IMP. ME         | IMPORTE MONEDA EXTRANJERA  | SEC          | SECUENCIA                    |
| CCB                | CALIFORNIA COMMERCE BANK   | INTE            | IMPORTE                    | SEGBANAMEX   | SEGUROS BANAMEX              |
| CERTIF             | CERTIFICADO                | INT FALL        | INTENTOS FALLIDOS          | SER          | SERVICIO                     |
| CF                 | CONCENTRACION FONDOS       | INTEPL          | INCUMPLIMIENTO             | SER BCA ELEC | SERVICIO BANCA ELECTRONICA   |
| CGO                | CARGO                      | INT             | INTERES                    | SERV         | SERVICIO/SERVICIOS           |
| CH. DEV S/FONDOS   | CHEQUE DEVUELTO SIN FONDOS | INTB            | INTERBANCARIO              | SOBREG       | SOBREGIRO                    |
| CTI                | CITIDIRECT                 | INTBCO/INTERBAN | INTERBANCARIO              | SOFOM        | SOCIEDAD FINANCIERA OBJETO   |
| CM                 | CUENTA MAESTRA             | INST            | INSTITUCIONES              | SPEI         | MULTIPLE                     |
| COM                | COMISION                   | INTS            | INTERESES                  | SPEUA        | SERVICIOS PAGOS              |
| COM. CH. S/FONDOS  | COMISION CHEQUE SIN FONDOS | INV/INVS        | INVERSION                  | SUC          | ELECTRONICOS INTERBANCARIOS  |
| COMIS/COMS         | COMISION                   | ISR             | IMPUESTO SOBRE LA RENTA    | T            | SISTEMA PAGOS ELECTRONICOS   |
| CONCENT            | CONCENTRADORA              | IVA             | IMPUESTO VALOR AGREGADO    | T. Y CH      | USO AMPLIADO                 |
| CONSULT / CONS     | CONSULTA (S)               | L. C.           | LINEA DE CREDITO           | T. D         | SUCURSAL                     |
| CP                 | CAJERO PERMANENTE          | M DIA           | MISMO DIA                  | TAR/TARJ     | TARJETA                      |
| CR                 | CENTRO REPARTO             | M.H.            | MONEDA NACIONAL            | TB           | TARJETAS BANAMEX             |
| CTA                | CUENTA                     | MA/MAGNE        | MAGNETICO                  | TC           | TARJETA DE CREDITO           |
| CTA. M.            | CUENTA MAESTRA             | MED             | MEDIO                      | TC           | TIPO DE CAMBIO               |
| CTAS               | CUENTAS                    | MEN             | MENSUALIDAD                | T. GRA       | TASA GRAYABLE                |
| CTO                | CONTRATO                   | MENS            | MENSUAL                    | T. EXE       | TASA EXENTA                  |
| CTRO               | CENTRO                     | MOS             | MODALIDAD                  | TEF          | TRANSFERENCIA                |
| CRED               | CREDITO                    | MOV             | MOVIMIENTO                 | TERC         | ELECTRONICA DE PAGOS         |
| CUE                | CUENTA                     | MOV/S/MOVOTOS   | MOVIMIENTOS                | TRAS         | TRASPASO                     |
| CVE                | CLAVE                      | NET             | NET                        | TV           | TERMINAL PUNTO VENTA         |
| DEB/DEBIT          | DEBITO                     | No.             | NUMERO                     | TXN          | TRANSACCION                  |
| DEP                | DEPOSITO                   | NOMI            | NOMINA BANAMEX             | VENTAN       | VENTANILLA                   |
| DEP P/DISPOSICION  | DEPOSITO POR DISPOSICION   | OPER            | OPERACION                  | VTO          | VENCIMIENTO                  |
| DEVOL              | DEVOLUCION                 | PAGOS           | PAGOS INTERBANCARIOS       | X            | POR                          |
| DEVUEL             | DEVUELTO                   | PAG             | PAQUETE                    |              |                              |
| DF                 | DISTRITO FEDERAL           | POTE (S)        | PENDIENTE                  |              |                              |
| DGIT               | DIGITEM                    | PEMEX           | PETROLEOS MEXICANOS        |              |                              |
| DISP/DIS           | DISPOSICION                | PEND/PENDIENT   | PENDIENTE                  |              |                              |
| DLS/DLLS           | DOLARES                    | PERM            | PERMANENTE                 |              |                              |
| DOC                | DOCUMENTO                  | PREV AUT        | PREVENCIÓN AUTOMATICA      |              |                              |
| DOMI               | DOMICILIACION              | PRDG            | PROGRAMADO                 |              |                              |

Oficina de In...



En Banamex  
**ABRE, ACTIVA Y GANA**

**CON SOLUCIÓN MAESTRA GANA VIAJES DOBLES A EUROPA PARA VER JUGAR AL CHICHARITO.**

Además, por cada servicio que actives RECIBE 1 BOLETO DE CINE.



**INVERSIÓN INTEGRAL**

- Ahorra desde \$1,000 pesos sin plazos forzosos, sin comisiones y sin riesgo
- Pago diario de rendimientos
- Invierte y retira tu dinero a través de Audiomático, BancaNet y sucursales
- Reconocimiento del saldo promedio mensual para exentar la comisión por manejo de cuenta



ALERTAS TELEFÓNICAS Y ESTADO DE CUENTA ELECTRÓNICO



BANCA NET



BANAMEX MÓVIL



**"Yo ya estoy en Banamex, ¿y tú qué esperas?"**



El Banco Nacional de México

"Solución Banamex" \*Aplican restricciones. Vigencia de la promoción del 1 de agosto al 30 de septiembre de 2011. Limitado a cuatro boletos de cine por cliente. GAT 1.41% variable antes de impuestos, calculada sobre un rango de inversión de \$1.00 a \$9,999.99 pesos. Consulta bases, requisitos de contratación, comisiones y condiciones aplicables en [www.banamex.com/soluciones](http://www.banamex.com/soluciones)

Te ofrecemos

MEJORES



CUENTA MAESTRA POR RESPONDES



BANCA NET



TARJETA DE CRÉDITO

= \$0

**Anualidad** de tu Tarjeta de Crédito y BancaNet

**COMPLETA TU PAQUETE EN CUALQUIER SUCURSAL BANAMEX**

Para conservar este beneficio recuerda USAR tu Tarjeta de Crédito por lo menos una vez al mes y PAGAR al menos el mínimo con cualquiera de tus cuentas Banamex a través de BancaNet, Audiomático, Banca Móvil o pago automático con cargo a Cuenta de Cheques.

SI YA TIENES LOS TRES PRODUCTOS DEL PAQUETE REGÍSTRATE LLAMANDO AL 177-3601-2000

Costo Anual Total (CAT) PROMEDIO para Platinum 25.5% sin IVA. Tasa de interés promedio ponderada anual 19.5%. Comisión anual \$2,000 sin IVA. Para Oro 42.8% sin IVA. Tasa de interés promedio ponderada anual 33.5%. Comisión anual \$800 sin IVA. Para Clásica 45.8% sin IVA. Tasa de interés promedio ponderada anual 34.4%. Comisión anual \$500 sin IVA. Para Banamex 48.1% sin IVA. Tasa de interés promedio ponderada anual 35.2%. Comisión anual \$400 sin IVA. Tasa variable. Informativo. Cálculado el 30 de junio de 2011. Consulta condiciones, comisiones y requisitos de contratación en [www.banamex.com](http://www.banamex.com). Producto ofrecido por Tarjetas Banamex, S.A. de C.V., Solano C.R.





ESTADO DE CUENTA AL 3 [REDACTED]

7-557

CLIENTE:  
Registro Federal de Contribuyentes  
Página:

0559

[REDACTED]  
[REDACTED] CH

La fecha de corte es la indicada después de la leyenda "ESTADO DE CUENTA AL".  
Salvo que expresamente se determine otra moneda, todas las cifras contenidas  
en el estado de cuenta se encuentran denominadas en Pesos Moneda Nacional.

Su estado de cuenta contiene información de los siguientes productos y servicios:

RESUMEN GENERAL

| PRODUCTO/SERVICIO | CONTRATO   | SALDO ANTERIOR |
|-------------------|------------|----------------|
| [REDACTED]        | [REDACTED] | [REDACTED]     |

CUENTA DE CHEQUES MONEDA NACIONAL

[REDACTED]

AVISO IMPORTANTE DE COMISIONES

**MANEJO DE CUENTA**  
 • Sin costo para saldo promedio mensual mayor o igual a \$3,000, en su defecto se cobrará el importe que resulte menor entre la diferencia del saldo promedio mensual requerido y el saldo promedio del periodo o la comisión pactada, máximo \$223

**CHEQUE DEVUELTO POR FONDOS INSUFICIENTES**  
 • Por presentación de cheque a cobro sin fondos suficientes para su pago, se cobrará el importe que resulte menor entre la diferencia del saldo de la cuenta y el importe del cheque o la comisión de \$850

Saldo Promedio  
Días Transcurridos  
Cheques Girados  
Cheques Exentos

[REDACTED]

RESUMEN POR MEDIOS DE ACCESO

Cheque: [REDACTED] RETIROS: [REDACTED] DEPOSITOS: [REDACTED]

DETALLE DE OPERACIONES

| FECHA      | CONCEPTO   | RETIROS    | DEPOSITOS  | SALDO      |
|------------|------------|------------|------------|------------|
| [REDACTED] | [REDACTED] | [REDACTED] | [REDACTED] | [REDACTED] |

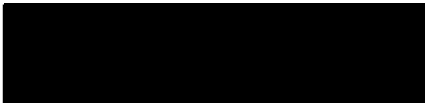
**DETALLE DE OPERACIONES**

| FECHA | CONCEPTO | RETIROS | DEPOSITOS | SALDO |
|-------|----------|---------|-----------|-------|
|-------|----------|---------|-----------|-------|

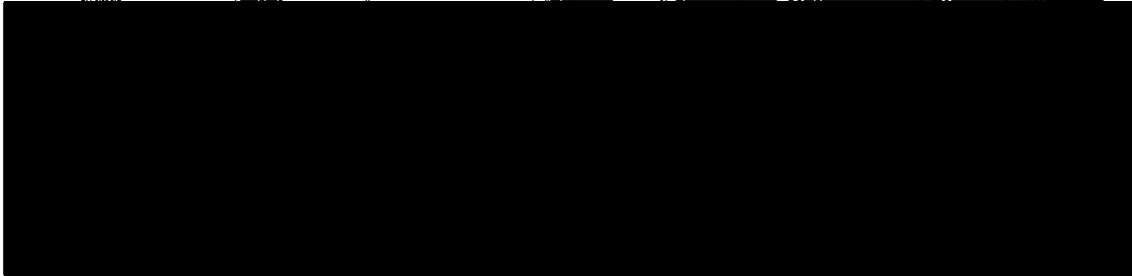
**SALDO MINIMO REQUERIDO**

Saldo mínimo requerido para evitar la comisión por manejo de cuenta: **\$3,000.00**

**COMISIONES COBRADAS**

|                                   |        |
|-----------------------------------|--------|
| COMISIONES COBRADAS EN EL PERIODO | 223.00 |
|-----------------------------------|--------|

IMPORTANTE    IMPORTANTE    IMPORTANTE    IMPORTANTE    IMPORTANTE    IMPORTANTE

**TE PASA TU CUENTA**

**PARA EVITAR EL COBRO DE LA COMISIÓN POR CHEQUE DEVUELTO, TE RECOMENDAMOS VERIFICAR EL SALDO DE TU CUENTA ANTES DE EMITIR CHEQUES.**

La comisión aplica automáticamente cada vez que se presente el cheque y no haya fondos suficientes en la cuenta.

Ejemplo:

| Si el importe del cheque devuelto es: | Y el saldo en la cuenta: | La diferencia es: | Se pagan: |
|---------------------------------------|--------------------------|-------------------|-----------|
| \$5,000                               | \$4,000                  | \$1,000           | \$850     |
| \$5,000                               | \$4,750                  | \$250             | \$250     |

Se cobra la diferencia entre el importe del cheque devuelto y el saldo disponible en la cuenta. Este cobro **no** podrá exceder del importe máximo de la comisión: \$850 pesos





ESTADO DE CUENTA AL [REDACTED]

7

CLIENTE:  
Página: [REDACTED]

558  
558

0560

Banco Nacional de México, S.A., integrante del Grupo Financiero Banamex. Isabel la Católica número 44, Colonia Centro, Delegación Cuauhtémoc, 06000 México D.F.  
 Estamos para servirte, las 24 horas, los 365 días del año  
 • Reporte de robo o extravío de cheques o Tarjeta de Débito • Mención de aclaraciones

Unidad Especializada Banamex  
 México: 1-226-2639 (1 BANAMEX) 226-2639-1 (BANAMEX-0) Guadalajara y Monterrey: 2262-639-1 (BANAMEX-1) Otras Ciudades: 01-800-821-2345 De EDA y Canadá: 1-800-226-2639 (1 800 BANAMEX)

16 de Septiembre No. 714a. Piso, Col. Centro, México D.F. Correo electrónico: aclaracioneslem23@banamex.com

**IMPORTANTE:**  
 • Si deseas realizar una aclaración sobre tu estado de cuenta, tienes 30 días naturales posteriores al corte de tu estado. Para ello, por favor llama a la Unidad Especializada Banamex.  
 • Incumplir las obligaciones te puede generar sanciones.

CONDUSEF Centro de Atención Telefónica: 53-48-09-99 ó 01-800-999-8080  
 Para consultar información sobre comisiones con fines informativos y de comparación, ingresa a [www.condusef.gob.mx](http://www.condusef.gob.mx)



**El IPAB garantiza el pago hasta 400 mil Unidades de Inversión (UDIs) por persona, por banco, de las obligaciones garantizadas.**

En el banco. Sin abonos. Así se garantiza.

**LEY FEDERAL DE PROTECCIÓN DE DATOS PERSONALES EN POSESIÓN DE LOS PARTICULARES**

En Banamex tus datos están protegidos, consulta el aviso de privacidad correspondiente en [www.banamex.com/avisodeprivacidad](http://www.banamex.com/avisodeprivacidad) o en la sucursal de tu preferencia.

Agradecemos su preferencia

| Glosario de Abreviaturas |                            |                 |                            |              |                               |
|--------------------------|----------------------------|-----------------|----------------------------|--------------|-------------------------------|
| IER                      | PRIMER                     | DOT             | DOTACION                   | PROM         | PROMEDIO                      |
| A@O                      | AÑO                        | EDO             | ESTADO                     | PTOS         | PUNTOS                        |
| ANL                      | ANUALIDAD                  | EDO DE CTA      | ESTADO DE CUENTA           | PYME         | PAQUETE PYME                  |
| ATM                      | AUTOMATIC TELLER MACHINE   | EFF/EFFECTIV    | EFFECTIVO                  | R1           | MONTO DE 0 A 30 MIL           |
| AUD/AUDIOMAT             | AUDIOMATICO                | ELEC/ELECTR     | ELECTRONICA                | R2           | MONTO DE 30 MIL A 50 MIL      |
| AUD E                    | AUDIOMATICO EMPRESARIAL    | EMP             | EMPRESARIAL                | R3           | MONTO DE 50 MIL EN ADELANTE   |
| AUT                      | AUTOMATICA/AUTORIZACION    | ESP             | ESPECIAL                   | REACTIV      | REACTIVACION                  |
| B PER                    | BANCAJET PERSONAL          | EXI             | EXITOSA                    | REC          | RECEPCION                     |
| B PRF                    | BANCAJET PROFESIONAL       | EXIT            | EXITOSO                    | RECH         | RECHAZADO(A)                  |
| BANC                     | BANCOS                     | EXT             | EXTRANJERO                 | REEMB        | REEMBOLSO                     |
| BCA                      | BANCA                      | F/PLAZA         | FUERA DE PLAZA             | REF          | REFERENCIA                    |
| BCDIR                    | BANCAJET DIRECTO           | FID             | FIDUCIARIO                 | REND         | RENDIMIENTOS                  |
| BCNET                    | BANCAJET EMPRESARIAL       | FINS            | FONDOS INSUFICIENTES       | REP/REPOS    | REPOSICION                    |
| BCOS                     | BANCOS                     | FIRME/PZA       | FIRME PLAZA                | REPOSC       | REPOSICION                    |
| BENEF                    | BENEFICIARIO               | FOR             | FORAÑO                     | RESP         | RESPALDO                      |
| BESE                     | BANAMEX EN SU EMPRESA      | GAT             | GANANCIA ANUAL TOTAL       | RET          | RETIROS                       |
| BANAMEX                  | BANCO NACIONAL DE MEXICO   | GEN             | GENERACION                 | REY          | REYCACION                     |
| BNA/BNM                  | BANCO NACIONAL DE MEXICO   | GOLD2           | HORIZONTE BALANCEADOS 2    | RFC          | REGISTRO FEDERAL              |
| BNE                      | BANCAJET EMPRESARIAL       | GRAC1           | GRACIAS                    |              | DE CONTRIBUYENTES             |
| BNET                     | BANCA NET PERSONAL         | GTOS            | GASTOS                     | S.A.R.       | SISTEMA ADMINISTRACION RETIRO |
| BONIF                    | BONIFICACION               | HZMDMAS         | HORIZONTE BANAMEX UNO      | SAT          | SISTEMA ADMINISTRACION        |
| C                        | CAJERO                     | HORIZONT        | FONDO DE DINERO 1 BANAMEX  |              | TRIBUTARIA                    |
| CA/CNO                   | CHEQUE                     | HORIZNT-        | HORIZONTE PLUS             | S.B.C        | SAFIO BUEN COBRO              |
| C FONDOS                 | CONCENTRACION FONDOS       | HZDIA           | HORIZONTE BANAMEX DOS      | S/FON        | SIN FONDOS                    |
| C/COPIA                  | CON COPIA                  | IDE             | IMPUESTO DEPOSITO EFECTIVO | S/FONDOS     | SIN FONDOS                    |
| C/TARJ - C/TARJETA       | CON TARJETA                | IMP             | IMPUESTOS                  | SA           | SOCIEDAD ANONIMA              |
| CAJ                      | CAJERO                     | IMP. MN         | IMPORTE MONEDA NACIONAL    | SA DE CY     | SOCIEDAD ANONIMA DE CAPITAL   |
| CB                       | CUENTA BALANCE CERO        | IMP. ME         | IMPORTE MONEDA EXTRANJERA  | SC           | SOCIEDAD CIVIL                |
| CCB                      | CALIFORNIA COMMERCE BANK   | IMPTE           | IMPORTE                    | SOD          | SALDO                         |
| CERTIF                   | CERTIFICADO                | INF FA/INT FALL | INTENTOS FALLIDOS          | SEC          | SECUCENCIA                    |
| CF                       | CONCENTRACION FONDOS       | INCUMPL         | INCUMPLIMIENTO             | SEGBANAMEX   | SEGUROS BANAMEX               |
| CGO                      | CARGO                      | INT             | INTERES                    | SER          | SERVICIO                      |
| CH. DEV S/FONDOS         | CHEQUE DEVUELTO SIN FONDOS | INTB            | INTERBANCARIO              | SER BCA ELEC | SERVICIO BANCA ELECTRONICA    |
| CITI                     | CITIDIRECT                 | INTBCO/INTERBAN | INTERBANCARIO              | SERV         | SERVICIO/SERVICIOS            |
| CM                       | CUENTA MAESTRA             | INST            | INSTITUCIONES              | SORREG       | SORREGIRO                     |
| COM                      | COMISION                   | INTS            | INTERESES                  | SOFOM        | SOCIEDAD FINANCIERA OBJETO    |
| COM. CH. S/FONDOS        | COMISION CHEQUE SIN FONDOS | INV/INVS        | INVERSION                  |              | MULTIPLE                      |
| COMIS/COMS               | COMISION                   | ISR             | IMPUESTO SOBRE LA RENTA    | SPEI         | SERVICIOS PAGOS               |
| CONCENT                  | CONCENTRADORA              | IVA             | IMPUESTO VALOR AGREGADO    |              | ELECTRONICOS INTERBANCARIOS   |
| CONSULT / CONS           | CONSULTA (S)               | L. C.           | LINEA DE CREDITO           | SPEUA        | SISTEMA PAGOS ELECTRONICOS    |
| CP                       | CAJERO PERMANENTE          | M DIA           | MISMO DIA                  |              | USO AMPLIADO                  |
| CR                       | CENTRO REPARTO             | M.N.            | MONEDA NACIONAL            | SUC          | SUCURSAL                      |
| CTA                      | CUENTA                     | MA/MAGNE        | MAGNETICO                  | T            | TARJETA                       |
| CTA. M.                  | CUENTA MAESTRA             | MED             | MEDIO                      | T Y CH       | TARJETA Y CHEQUERA            |
| CTAS                     | CUENTAS                    | MEN             | MENSUALIDAD                | T. D.        | TARJETA DEBITO                |
| CTO                      | CONTRATO                   | MENS            | MENSUAL                    | TAR/TARJ     | TARJETA                       |
| CTRO                     | CENTRO                     | MOD             | MODALIDAD                  | TB           | TARJETAS BANAMEX              |
| CREB                     | CREDITO                    | MOV             | MOVIMIENTO                 | TC           | TARJETA DE CREDITO            |
| CUE                      | CUENTA                     | MOVS/MOVTOS     | MOVIMIENTOS                | TC           | TIPO DE CAMBIO                |
| CVE                      | CLAVE                      | NET             | BANCAJET                   | T. GRA       | TASA GRANABLE                 |
| DEB/DEBIT                | DEBITO                     | No.             | NUMERO                     | T. EXE       | TASA EXENTA                   |
| DEP                      | DEPOSITO                   | NOMI            | NOMINA BANAMEX             | TEF          | TRANSFERENCIA                 |
| DEP P/DISPOSICION        | DEPOSITO POR DISPOSICION   | OPER            | OPERACION                  | TERC         | TERCEROS                      |
| DEVOL                    | DEVOLUCION                 | PAGOS           | PAGOS INTERBANCARIOS       | TRAS         | TRASPASO                      |
| DEVUEL                   | DEVUELTO                   | PAQ             | PAQUETE                    | TPY          | TERMINAL PUNTO VENTA          |
| DF                       | DISTRITO FEDERAL           | POTE (S)        | PENDIENTE                  | TXN          | TRANSACCION                   |
| DIGIT                    | DIGITEM                    | PEMEX           | PETROLEOS MEXICANOS        | VENTAN       | VENTANILLA                    |
| DISP/DIS                 | DISPOSICION                | PEND/PENDIENT   | PENDIENTE                  | VTO          | VENCIMIENTO                   |
| DLS/DLLS                 | DOLARES                    | PERM            | PERMANENTE                 | X            | POR                           |
| DOC                      | DOCUMENTO                  | PREV AUT        | PREVENCION AUTOMATICA      |              |                               |
| DOMI                     | DOMICILIACION              | PROG            | PROGRAMADO                 |              |                               |



**CON SOLUCIÓN BANAMEX GANA VIAJES DOBLES  
A EUROPA PARA VERME JUGAR.**



**ABRE Y ACTIVA  
INVERSIÓN INTEGRAL**

- Deposita desde \$1,000 pesos sin plazos forzados, sin comisiones y sin riesgo
- Pago diario de rendimientos
- Ahorra y retira tu dinero a través de Audiomático, BancaNet y sucursales
- Reconocimiento del saldo promedio mensual para exentar la comisión por manejo de cuenta

**ACTIVA TUS SERVICIOS Y TAMBIÉN GANA**

Por cada servicio que actives participas para ganar un viaje doble a Europa y además recibe un boleto de cine.



ALERTAS TELEFÓNICAS Y  
ESTADO DE CUENTA  
ELECTRÓNICO



BANCA NET



BANAMEX MÓVIL



**"Yo ya estoy en Banamex, ¿y tú qué esperas?"**

**¡APRESÚRATE!**

**Acude a tu sucursal y gana.**

CLIENTE:  
Registro Federal de Contribuyente  
Página:

La fecha de corte es la indicada después de la leyenda "ESTADO DE CUENTA AL".  
Salvo que expresamente se determine otra moneda, todas las cifras contenidas  
en el estado de cuenta se encuentran denominadas en Pesos Moneda Nacional.

Su estado de cuenta contiene información de los siguientes productos y servicios:

**RESUMEN GENERAL**

| PRODUCTO/SERVICIO                 | CONTRATO | SALDO ANTERIOR | SALDO AL 30/SEP/2011 |
|-----------------------------------|----------|----------------|----------------------|
| Cuenta de Cheques Moneda Nacional |          |                |                      |
| CLABE Interbancaria               |          |                |                      |

**CUENTA DE CHEQUES MONEDA NACIONAL**

RESUMEN DEL :

|                    |  |
|--------------------|--|
| Saldo Promedio     |  |
| Días Transcurridos |  |
| Cheques Girados    |  |
| Cheques Exentos    |  |

**AVISO IMPORTANTE DE COMISIONES**

Por el presente se informa que al 30 de septiembre de 2011

**MANEJO DE CUENTA**

• Sin costo para saldo promedio mensual mayor o igual a \$3,000, en su defecto se cobrará el importe que resulte menor entre la diferencia del saldo promedio mensual requerido y el saldo promedio del periodo o la comisión pactada, máximo \$223

**CHEQUE DEVUELTO POR FONDOS INSUFICIENTES**

• Por presentación de cheque a cobro sin fondos suficientes para su pago, se cobrará el importe que resulte menor entre la diferencia del saldo de la cuenta y el importe del cheque o la comisión de \$850

**RESUMEN POR MEDIOS DE ACCESO**

Cheques 176 7912362

RETIROS | DEPOSITOS |

**DETALLE DE OPERACIONES**

| FECHA | CONCEPTO | RETIROS | DEPOSITOS | SALDO |
|-------|----------|---------|-----------|-------|
|       |          |         |           |       |

CLIENTE:  
Página:

**DETALLE DE OPERACIONES**

| FECHA      | CONCEPTO | RETIROS | DEPOSITOS | SALDO |
|------------|----------|---------|-----------|-------|
| [REDACTED] |          |         |           |       |

**SALDO MINIMO REQUERIDO**

Saldo mínimo requerido para evitar la comisión por manejo de cuenta: **\$3,000.00**

**COMISIONES COBRADAS**

COMISIONES COBRADAS EN EL PERIODO **223.00**

IMPORTANTE IMPORTANTE IMPORTANTE IMPORTANTE IMPORTANTE IMPORTANTE

**TIPS PARA TU CUENTA**

**PARA EVITAR EL COBRO DE LA COMISIÓN POR CHEQUE DEVUELTO, TE RECOMENDAMOS VERIFICAR EL SALDO DE TU CUENTA ANTES DE EMITIR CHEQUES.**

La comisión aplica automáticamente cada vez que se presente el cheque y no haya fondos suficientes en la cuenta.

Ejemplo:

| Si el importe del cheque devuelto es: | Y el saldo en la cuenta: | La diferencia es: | Se pagan: |
|---------------------------------------|--------------------------|-------------------|-----------|
| \$5,000                               | \$4,000                  | \$1,000           | \$850     |
| \$5,000                               | \$4,750                  | \$250             | \$250     |

Se cobra la diferencia entre el importe del cheque devuelto y el saldo disponible en la cuenta. Este cobro no podrá exceder del importe máximo de la comisión: \$850 pesos

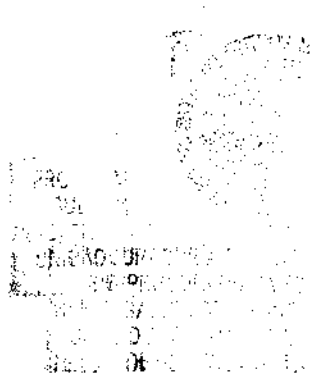



ESTADO DE CUENTA A



561  
561  
0563

CLIENTE:  
Página:



Banco Nacional de México, S.A., integrante del Grupo Financiero Banamex. Isabel la Católica número 44, Colonia Centro, Delegación Cuauhtémoc, 06000 México D.F.  
 Estamos para servirte, las 24 horas, los 365 días del año  
 • Reporte de robo o extravío de cheques o Tarjeta de Débito • Atención de aclaraciones

Unidad Especializada Banamex

México: 1-226-2639 (1-800-800-8000) Guadalajara y Monterrey: 2262-639-1 (BANAMEX-1) Otras Ciudades: 01-800-021-2345 De EEA y Canadá: 1-800-226-2639 (1-800 BANAMEX)  
 226-2639-1 (BANAMEX-1)

16 de Septiembre No. 71 4to. Piso, Col. Centro, México D.F. Correo electrónico: aclaracionesbmx23@banamex.com

**IMPORTANTE:**  
 • Si deseas realizar una aclaración sobre tu estado de cuenta, tienes 90 días naturales posteriores al corte del mismo. Para ello, por favor, llama a la Unidad Especializada Banamex.  
 • Incumplir tus obligaciones te puede generar sanciones.

CONDUSEF Centro de Atención Telefónica: 53-40-09-99 ó 01-800-999-8880  
 Para consultar información sobre comisiones con fines informativos y de comparación, ingresa a [www.condusef.gob.mx](http://www.condusef.gob.mx)



**El IPAB garantiza el pago hasta 400 mil Unidades de Inversión (UDIs) por persona, por banco, de las obligaciones garantizadas.**

En Banamex tus ahorros están protegidos.

**LEY FEDERAL DE PROTECCIÓN DE DATOS PERSONALES EN POSESIÓN DE LOS PARTICULARES**

En Banamex tus datos están protegidos, consulta el aviso de privacidad correspondiente en [www.banamex.com/avisodeprivacidad](http://www.banamex.com/avisodeprivacidad) o en la sucursal de tu preferencia.

Agradecemos su preferencia



**Glosario de Abreviaturas**

|                    |                            |                |                            |              |   |
|--------------------|----------------------------|----------------|----------------------------|--------------|---|
| IER                | PRIMER                     | DOT            | DOTACION                   | PROM         | PROMEDIO                                    |
| A@0                | AÑO                        | EDO            | ESTADO                     | PTOS         | PUNTOS                                      |
| ANL                | ANUALIDAD                  | EDO DE CTA     | ESTADO DE CUENTA           | PYME         | PAQUETE PYME                                |
| ATM                | AUTOMATIC TELLER MACHINE   | EFE/EFFECTIV   | EFFECTIVO                  | R1           | MONTO DE 0 A 30 MIL                         |
| AUD/AUDOMAT        | AUDIOMATICO                | ELEC/ELECTR    | ELECTRONICA                | R2           | MONTO DE 30 MIL A 50 MIL                    |
| AUD E              | AUDIOMATICO EMPRESARIAL    | EMP            | EMPRESARIAL                | R3           | MONTO DE 50 MIL EN ADELANTE                 |
| AUT                | AUTOMATICA/AUTORIZACION    | ESP            | ESPECIAL                   | REACTIV      | REACTIVACION                                |
| B PER              | BANCANET PERSONAL          | EXI            | EXITOSA                    | REC          | RECEPCION                                   |
| B PRF              | BANCANET PROFESIONAL       | EXIT           | EXITOSO                    | RECH         | RECHAZADO(A)                                |
| BANC               | BANCOS                     | EXT            | EXTRANJERO                 | REEMB        | REEMBOLSO                                   |
| BCA                | BANCA                      | F/PLAZA        | FUERA DE PLAZA             | REF          | REFERENCIA                                  |
| BCDIR              | BANCANET DIRECTO           | FID            | FIDUCIARIO                 | REND         | RENDIMIENTOS                                |
| BCNET              | BANCANET EMPRESARIAL       | FINS           | FONDOS INSUFICIENTES       | REP/REPOS    | REPOSICION                                  |
| BCOS               | BANCOS                     | FIRME/PZA      | FIRME PLAZA                | REPOSIC      | REPOSICION                                  |
| BENEF              | BENEFICIARIO               | FDR            | FORANEO                    | RESP         | RESPALDO                                    |
| BESE               | BANAMEX EN SU EMPRESA      | GAT            | GANANCIA ANUAL TOTAL       | RET          | RETIROS                                     |
| BANAMEX            | BANCO NACIONAL DE MEXICO   | GEN            | GENERACION                 | REV          | REVOCACION                                  |
| BAN/BNM            | BANCO NACIONAL DE MEXICO   | GOLD2          | HORIZONTE BALANCEADOS 2    | RFC          | REGISTRO FEDERAL DE CONTRIBUYENTES          |
| BNE                | BANCANET EMPRESARIAL       | GRACI          | GRACIAS                    | S.A.N.       | SISTEMA ADMINISTRACION RETIRO               |
| BNET               | BANCA NET PERSONAL         | GTOS           | GASTOS                     | SAT          | SISTEMA ADMINISTRACION TRIBUTARIA           |
| BONIF              | BONIFICACION               | HZMDMAS        | HORIZONTE BANAMEX UNO      | S.B.C        | SALDO BUEN COBRO                            |
| C                  | CAJERO                     | HORIZONT       | FONDO DE DINERO 1 BANAMEX  | S/FON        | SIN FONDOS                                  |
| CH/CHO             | CHEQUE                     | HORIZNT+       | HORIZONTE PLUS             | S/FONDOS     | SIN FONDOS                                  |
| C FONDOS           | CONCENTRACION FONDOS       | HZDIA          | HORIZONTE BANAMEX DOS      | SA           | SOCIEDAD ANONIMA                            |
| C/COPIA            | CON COPIA                  | IDE            | IMPUESTO DEPOSITO EFECTIVO | SA DE CV     | SOCIEDAD ANONIMA DE CAPITAL VARIABLE        |
| C/TARJ - C/TARJETA | CON TARJETA                | IMP            | IMPUESTOS                  | SC           | SOCIEDAD CIVIL                              |
| CAJ                | CAJERO                     | IMP. MIN       | IMPORTE MONEDA NACIONAL    | SDO          | SALDO                                       |
| CBC                | CUENTA BALANCE CERO        | IMP. ME        | IMPORTE MONEDA EXTRANJERA  | SEC          | SECUENCIA                                   |
| CCB                | CALIFORNIA COMMERCE BANK   | IMPTE          | IMPORTE                    | SEGBANAMEX   | SEGUROS BANAMEX                             |
| CERTIF             | CERTIFICADO                | IN FA/INT FALL | INTENTOS FALLIDOS          | SER          | SERVICIO                                    |
| CF                 | CONCENTRACION FONDOS       | INCUMPL        | INCUMPLIMIENTO             | SER BCA ELEC | SERVICIO BANCA ELECTRONICA                  |
| CBO                | CARGO                      | INT            | INTERES                    | SERV         | SERVICIO/SERVICIOS                          |
| CH. DEV S/FONDOS   | CHEQUE DEVUELTO SIN FONDOS | INTB           | INTERBANCARIO              | SOBREG       | SOBREGIRO                                   |
| CITI               | CITIBANC                   | INTERBAN       | INTERBANCARIO              | SOFOM        | SOCIEDAD FINANCIERA OBJETO MULTIPLE         |
| CM                 | CUENTA MAESTRA             | INST           | INSTITUCIONES              | SPEI         | SERVICIOS PAGOS ELECTRONICOS INTERBANCARIOS |
| COM                | COMISION                   | INTS           | INTERESES                  | SPEOM        | SISTEMA PAGOS ELECTRONICOS USO AMPLIADO     |
| COM. CH. S/FONDOS  | COMISION CHEQUE SIN FONDOS | INTV/INTVS     | INVERSION                  | SUC          | SUCURSAL                                    |
| COMIS/COMS         | COMISION                   | ISR            | IMPUESTO SOBRE LA RENTA    | T            | TARJETA                                     |
| CONCENT            | CONCENTRADORA              | IVA            | IMPUESTO VALOR AGREGADO    | T Y CH       | TARJETA Y CHEQUERA                          |
| CONSULT / CONS     | CONSULTA (S)               | L. C.          | LINEA DE CREDITO           | T. D.        | TARJETA DEBITO                              |
| CP                 | CAJERO PERMANENTE          | M DIA          | MISMO DIA                  | TAR/TARJ     | TARJETA                                     |
| CR                 | CENTRO REPARTO             | M.H.           | MONEDA NACIONAL            | TB           | TARJETAS BANAMEX                            |
| CTA                | CUENTA                     | MA/MAGNE       | MAGNETICO                  | TC           | TARJETA DE CREDITO                          |
| CTA. M.            | CUENTA MAESTRA             | MED            | MEDIO                      | TC           | TIPO DE CAMBIO                              |
| CTAS               | CUENTAS                    | MEN            | MENSUALIDAD                | T. GRA       | TASA GRAVABLE                               |
| CTO                | CONTRATO                   | MENS           | MENSUAL                    | T. EXE       | TASA EXENTA                                 |
| CTRO               | CENTRO                     | MOD            | MODALIDAD                  | TEF          | TRANSFERENCIA ELECTRONICA DE PAGOS          |
| CRED               | CREDITO                    | MOV            | MOVIMIENTO                 | TERC         | TERCEROS                                    |
| CIE                | CUENTA                     | MOV/MONTOS     | MOVIMIENTOS                | TRAS         | TRASPASO                                    |
| CVE                | CLAVE                      | NET            | NETO                       | TPV          | TERMINAL PUNTO VENTA                        |
| DEB/DEBIT          | DEBITO                     | No.            | NUMERO                     | TXM          | TRANSACCION                                 |
| DEP                | DEPOSITO                   | NOMI           | NOMINA BANAMEX             | VENTAL       | VENTANILLA                                  |
| DEP P/DISPOSICION  | DEPOSITO POR DISPOSICION   | OPER           | OPERACION                  | VTO          | VENCIMIENTO                                 |
| DEVOL              | DEVOLUCION                 | PAGOS          | PAGOS INTERBANCARIOS       | X            | POR   |
| DEVUEL             | DEVUELTO                   | PAQ            | PAQUETE                    |              |   |
| DF                 | DISTRITO FEDERAL           | PDZE (S)       | PENDIENTE                  |              |   |
| DIGIT              | DIGITEM                    | PEMEX          | PETROLEOS MEXICANOS        |              |   |
| DISP/DIS           | DISPOSICION                | PEND/PENDIENT  | PENDIENTE                  |              |   |
| DLS/DLLS           | DOLARES                    | PERM           | PERMANENTE                 |              |   |
| DOC                | DOCUMENTO                  | PREV AUT       | PREVENCION AUTOMATICA      |              |   |
| BONIFICACION       | BONIFICACION               | PROG           | PROGRAMADO                 |              |   |

01/10/11

## Con Inversión Integral **ahorra** y **gana siempre!**



**Deposita desde \$1,000 pesos y ¡comienza a ganar!**

### Comodidad

- Ahorra desde el lugar donde estés, por BancaNet, Audiomático o en Sucursal

A partir de: Tasa\*\*

1,000 1.27%

5,000 1.36%

### Reconocimiento

- Pago diario de rendimientos. Mientras más ahorras más ganas (hasta el 100% de la tasa de Cetes\*)

10,000 1.40%

25,000 1.44%

50,000 1.48%

### Disponibilidad

- Acceso a tu dinero de lunes a viernes de 9:00 a 16:30 hrs. (en días hábiles, hora del centro de México)

100,000 1.53%

250,000 1.70%

500,000 1.95%

### Oportunidad

- Sin plazos forzosos y sin riesgo

750,000 2.21%

1,000,000 2.80%

2,500,000 3.18%

### Tranquilidad

- El saldo de la Inversión se suma para determinar el saldo promedio de la cuenta y evitar el cobro por manejo de cuenta

7,500,000 3.31%

10,000,000 4.25%

en adelante

Comprueba lo fácil que es **ganar**  
**ahorrando** con Inversión Integral Banamex

Si aún no la tienes, actívala por BancaNet  
o ábrela desde \$1,000 pesos en una de nuestras 1,680 sucursales.

\*El porcentaje de la tasa de CETES se determina en función del saldo promedio de la inversión. La tasa de CETES es la tasa de rendimiento en colocación primaria de los Certificados de la Tesorería de la Federación a plazo de 28 días que da a conocer el Banco de México y que se puede consultar diariamente por internet en [www.banxico.org.mx](http://www.banxico.org.mx). Consulta requisitos de contratación en [www.banamex.com](http://www.banamex.com) \*\* Tasa de rendimiento anual variable, antes de impuestos, vigentes al 15 de septiembre de 2011. **GAT 1.34%** variable antes de impuestos, calculada sobre un rango de inversión de \$1 a \$9,999 pesos. Vigencia al 31 de octubre de 2011.

[REDACTED]

[REDACTED]

La fecha de corte es la indicada después de la leyenda "ESTADO DE CUENTA AL".  
Salvo que expresamente se determine otra moneda, todas las cifras contenidas  
en el estado de cuenta se encuentran denominadas en Pesos Moneda Nacional.

Su estado de cuenta contiene información de los siguientes productos y servicios:

**RESUMEN GENERAL**

PRODUCTO/SERVICIO | CONTRATO | SALDO ANTERIOR | [REDACTED]

[REDACTED]

**CUENTA DE CHEQUES MONEDA NACIONAL**

**RESUMEN DEL :** [REDACTED]

[REDACTED]

Saldo Promedio  
Días Transcurridos  
Cheques Girados  
Cheques Exentos

[REDACTED]

**AVISO IMPORTANTE DE COMISIONES**

Por favor, consulte el contrato de la cuenta en el CDP

**MANEJO DE CUENTA**

• Sin costo para saldo promedio mensual mayor o igual a \$3,000, en su defecto se cobrará el importe que resulte menor entre la diferencia del saldo promedio mensual requerido y el saldo promedio del periodo o la comisión pactada, máximo \$223

**CHEQUE DEVUELTO POR FONDOS INSUFICIENTES**

• Por presentación de cheque a cobro sin fondos suficientes para su pago, se cobrará el importe que resulte menor entre la diferencia del saldo de la cuenta y el importe del cheque o la comisión de \$650

**RESUMEN POR MEDIOS DE ACCESO**

[REDACTED]

RETIROS | DEPOSITOS | [REDACTED]

**DETALLE DE OPERACIONES**

| FECHA      | CONCEPTO   | RETIROS    | DEPOSITOS  | SALDO      |
|------------|------------|------------|------------|------------|
| [REDACTED] | [REDACTED] | [REDACTED] | [REDACTED] | [REDACTED] |

**DETALLE DE OPERACIONES**

| FECHA      | CONCEPTO | RETIROS | DEPOSITOS | SALDO |
|------------|----------|---------|-----------|-------|
| [REDACTED] |          |         |           |       |

**SALDO MÍNIMO REQUERIDO**

Saldo mínimo requerido para evitar la comisión por manejo de cuenta: **\$3,000.00**

**COMISIONES COBRADAS**

COMISIONES COBRADAS EN EL PERIODO 216.27

IMPORTANTE IMPORTANTE IMPORTANTE IMPORTANTE IMPORTANTE IMPORTANTE

**TIPS PARA TU CUENTA**

**PARA EVITAR EL COBRO DE LA COMISIÓN POR CHEQUE DEVUELTO, TE RECOMENDAMOS VERIFICAR EL SALDO DE TU CUENTA ANTES DE EMITIR CHEQUES.**

La comisión aplica automáticamente cada vez que se presente el cheque y no haya fondos suficientes en la cuenta.

Ejemplo:

| Si el importe del cheque devuelto es: | Y el saldo en la cuenta: | La diferencia es: | Se pagan: |
|---------------------------------------|--------------------------|-------------------|-----------|
| \$5,000                               | \$4,000                  | \$1,000           | \$850     |
| \$5,000                               | \$4,750                  | \$250             | \$250     |

Se cobrará lo que resulte menor entre el importe del cheque devuelto y el saldo disponible en la cuenta. Este cobro no podrá exceder del importe máximo de la comisión: \$850 pesos

El presente estado de cuenta se genera automáticamente por el sistema de Banamex y no requiere de la firma del cliente.  
 BANAMEX  
 BANCO DE MEXICO

Banco Nacional de México, S.A., integrante del Grupo Financiero Banamex. Isabel la Católica número 44, Colonia Centro, Delegación Cuauhtémoc, 06008 México D.F.  
Estamos para servirte las 24 horas, los 365 días del año

• Reporte de robo o extravío de cheques o Tarjeta de Débito • Mención de aclaraciones

Unidad Especializada Banamex

México: 1-226-2639 (1-BANAMEX) Guadalajara y Monterrey: 2262-639-1 (BANAMEX-1) Otras Ciudades: 01-800-821-2345 De ESA y Canadá: 1-800-226-2639 (1-800-BANAMEX)  
226-2639-1 (BANAMEX-1)

16 de Septiembre No. 71 4ta. Piso, Col. Centro, México D.F. Correo electrónico: [aclaracionesmx23@banamex.com](mailto:aclaracionesmx23@banamex.com)

**IMPORTANTE**

- Si deseas realizar una aclaración sobre tu estado de cuenta, tienes 90 días hábiles posteriores al corte del mismo. Para ello, por favor dirígete a la Unidad Especializada Banamex
- Incumplir tus obligaciones te puede generar comisiones.

CONDUSEF Centro de Atención Telefónica: 53-40-89-94 ó 81-800-999-8880  
Para consultar información sobre comisiones con fines informativos y de cooperación, ingresa a [www.condusef.gob.mx](http://www.condusef.gob.mx)



El IPAB garantiza el pago hasta 400 mil Unidades de Inversión (UDIs) por persona, por banco, de las obligaciones garantizadas.

**LEY FEDERAL DE PROTECCIÓN DE DATOS PERSONALES EN POSESIÓN DE LOS PARTICULARES**

En Banamex tus datos están protegidos, consulta el aviso de privacidad correspondiente en [www.banamex.com/avisodeprivacidad](http://www.banamex.com/avisodeprivacidad) o en la sucursal de tu preferencia.

Agradecemos su preferencia

**Glosario de Abreviaturas**

|                    |                            |                  |                            |              |                               |
|--------------------|----------------------------|------------------|----------------------------|--------------|-------------------------------|
| TER                | PRIMER                     | DOT              | DOTACION                   | PROM         | PROMEDIO                      |
| A@O                | AÑO                        | EDO              | ESTADO                     | PTOS         | PUNTOS                        |
| ANL                | ANUALIDAD                  | EDO DE CTA       | ESTADO DE CUENTA           | PYME         | PAQUETE PYME                  |
| ATM                | AUTOMATIC TELLER MACHINE   | EFE/EFFECTIV     | EFFECTIVO                  | R1           | MONTO DE 0 A 30 MIL           |
| ABD/AUDIOMAT       | ABDOMATICO                 | ELRC/ELECTR      | ELECTRONICA                | R2           | MONTO DE 30 MIL A 50 MIL      |
| AUD E              | AUDOMATICO EMPRESARIAL     | EMP              | EMPRESARIAL                | R3           | MONTO DE 50 MIL EN ADELANTE   |
| AUT                | AUTOMATICA/AUTORIZACION    | ESP              | ESPECIAL                   | REACTIV      | REACTIVACION                  |
| B PER              | BANCAJET PERSONAL          | EXI              | EXITOSA                    | REC          | RECEPCION                     |
| B PRF              | BANCAJET PROFESIONAL       | EXIT             | EXITOSO                    | RECH         | RECHAZADO(A)                  |
| BANC               | BANCOS                     | EXT              | EXTRANJERO                 | REEMB        | REEMBOLSO                     |
| BCA                | BANCA                      | F/PLAZA          | FUERA DE PLAZA             | REF          | REFERENCIA                    |
| BCDIR              | BANCAJET DIRECTO           | FID              | FIDUCIARIO                 | REND         | RENDIMIENTOS                  |
| BCNET              | BANCAJET EMPRESARIAL       | FINS             | FONDOS INSUFICIENTES       | REP/REPOS    | REPOSICION                    |
| BCOS               | BANCOS                     | FIRME/PZA        | FIRME PLAZA                | REPOSIC      | REPOSICION                    |
| BENEF              | BENEFICIARIO               | FUR              | FORAÑO                     | RESP         | RESPALDO                      |
| BESE               | BANAMEX EN SU EMPRESA      | GAT              | GANANCIA ANUAL TOTAL       | RET          | RETROS                        |
| BANAMEX            | BANCO NACIONAL DE MEXICO   | GEN              | GENERACION                 | REV          | REVOCAACION                   |
| BMX/BNM            | BANCO NACIONAL DE MEXICO   | GOLD2            | HORIZONTE BALANCEADOS 2    | RFC          | REGISTRO FEDERAL              |
| BNE                | BANCAJET EMPRESARIAL       | GRACI            | GRACIAS                    |              | DE CONTRIBUYENTES             |
| BNET               | BANCA MET PERSONAL         | GTOS             | GASTOS                     | S.A.R.       | SISTEMA ADMINISTRACION RETIRO |
| BONIF              | BONIFICACION               | MZMOMAS          | HORIZONTE BANAMEX UNO      | SAT          | SISTEMA ADMINISTRACION        |
| C                  | CAJERO                     | HORIZONT         | FONDO DE DINERO 1 BANAMEX  |              | TRIBUTARIA                    |
| CH/CHQ             | CHEQUE                     | HORIZNT+         | HORIZONTE PLUS             | S.B.C        | SAEJO BUEN COBRO              |
| C FONDOS           | CONCENTRACION FONDOS       | HZBLA            | HORIZONTE BANAMEX DOS      | S/FON        | SIN FONDOS                    |
| C/COPIA            | CON COPIA                  | IDE              | IMPUESTO DEPOSITO EFECTIVO | S/FONDOS     | SIN FONDOS                    |
| C/TARJ - C/TARJETA | CON TARJETA                | IMP              | IMPUESTOS                  | SA           | SOCIEDAD ANONIMA              |
| CAJ                | CAJERO                     | IMP. MN          | IMPORTE MONEDA NACIONAL    | SA DE CV     | SOCIEDAD ANONIMA DE CAPITAL   |
| CBC                | CUENTA BALANCE CERO        | IMP. ME          | IMPORTE MONEDA EXTRANJERA  |              | VARIABLE                      |
| CCB                | CALIFORNIA COMMERCE BANK   | IMPT             | IMPORTE                    | SC           | SOCIEDAD CIVIL                |
| CERTIF             | CERTIFICADO                | IN FA/INT FALL   | INTENTOS FALLIDOS          | SDO          | SALDO                         |
| CF                 | CONCENTRACION FONDOS       | INCUMPL          | INCUMPLIMIENTO             | SEC          | SECUENCIA                     |
| CGO                | CARGO                      | INT              | INTERES                    | SEGBANAMEX   | SEGUROS BANAMEX               |
| CH. DEV S/FONDOS   | CHEQUE DEVUELTO SIN FONDOS | INTB             | INTERBANCARIO              | SER          | SERVICIO                      |
| CITI               | CITIDIRECT                 | INTB/CO/INTERBAN | INTERBANCARIO              | SER MCA ELEC | SERVICIO BANCA ELECTRONICA    |
| CM                 | CUENTA MAESTRA             | INSE             | INSTITUCIONES              | SERV         | SERVICIO/SERVICIOS            |
| COM                | COMISION                   | INTS             | INTERESES                  | SOBREG       | SOBREGIRO                     |
| COM. CH. S/FONDOS  | COMISION CHEQUE SIN FONDOS | INV/INVS         | INVERSION                  | SOFOM        | SOCIEDAD FINANCIERA OBJETO    |
| COMIS/COMS         | COMISION                   | ISH              | IMPUESTO SOBRE LA RENTA    |              | MULTIPLE                      |
| CONCENT            | CONCENTRADO(A)             | IVA              | IMPUESTO VALOR AGREGADO    | SPEI         | SERVICIOS PAGOS               |
| CONSULT / CONS     | CONSULTA (S)               | L. C.            | LINEA DE CREDITO           |              | ELECTRONICOS INTERBANCARIOS   |
| CP                 | CAJERO PERMANENTE          | M DIA            | MISMO DIA                  | SPEUA        | SISTEMA PAGOS ELECTRONICOS    |
| CR                 | CENTRO REPARTO             | M.M.             | MONEDA NACIONAL            |              | USO AMPLIADO                  |
| CTA                | CUENTA                     | MA/MAGNET        | MAGNETICO                  | SUC          | SUCURSAL                      |
| CTA. M.            | CUENTA MAESTRA             | MED              | MEDIO                      | T            | TARJETA                       |
| CTAS               | CUENTAS                    | MEN              | MENSUALIDAD                | T Y CH       | TARJETA Y CHEQUERA            |
| CTO                | CONTRATO                   | MENS             | MENSUAL                    | T. D.        | TARJETA DEBITO                |
| CTRO               | CENTRO                     | MOD              | MODALIDAD                  | TAR/TARJ     | TARJETA                       |
| CRED               | CREDITO                    | MOV              | MOVIMIENTO                 | TB           | TARJETAS BANAMEX              |
| CUE                | CUENTA                     | MOVOS/MOVOTOS    | MOVIMIENTOS                | TC           | TARJETA DE CREDITO            |
| CVE                | CLAVE                      | NET              | BANCAJET                   | TC           | TIPO DE CAMBIO                |
| DEB/DEBIT          | DEBITO                     | No.              | NUMERO                     | T. GRA       | TASA GRABABLE                 |
| DEP                | DEPOSITO                   | NOMI             | NOMINA BANAMEX             | T. EXE       | TASA EXENTA                   |
| DEP P/DISPOSICION  | DEPOSITO POR DISPOSICION   | OPER             | OPERACION                  | TEF          | TRANSFERENCIA                 |
| DEVOL              | DEVOLUCION                 | PAGOS            | PAGOS INTERBANCARIOS       |              | ELECTRONICA DE PAGOS          |
| DEVUEL             | DEVUELTO                   | PAQ              | PAQUETE                    | TERC         | TERCEROS                      |
| DF                 | DISTRITO FEDERAL           | POTE (S)         | PERDENTE                   | TRAS         | TRASPAGO                      |
| DGIT               | DIGITEM                    | PEMEX            | PETROLEOS MEXICANOS        | TPV          | TERMINAL PUNTO VENTA          |
| DISP/DIS           | DISPOSICION                | PEND/PENDIENT    | PENDIENTE                  | TXN          | TRANSACCION                   |
| DLS/DLLS           | DOLARES                    | PERM             | PERMANENTE                 | VENTAN       | VENTANILLA                    |
| DOC                | DOCUMENTO                  | PREV AUT         | PREVENCION AUTOMATICA      | VTO          | VENCIMIENTO                   |
| DOMI               | DOMICILIACION              | PROG             | PROGRAMADO                 | X            | POR                           |





# AHORRA TIEMPO, NO HAGAS FILAS

PAGA EL SUA DESDE LA  
COMODIDAD DE TU OFICINA  
UTILIZANDO **BANCA NET  
EMPRESARIAL**

Porque queremos darte el mejor servicio, podrás enviar y pagar tu pago de la oficina en una sola transacción.

- ¡Sin costo!
- A través de **Banca Net Empresarial** sin ningún trámite adicional!
- De lunes a viernes de 8:00 a 17:00 hrs.

¡Pon tu dinero a trabajar!



## Con Inversión Integral ahorras mientras administras tu dinero

Haz que tu aguinaldo rinda mucho más.

### Inversión Integral te brinda:

- Rendimientos diarios sin riesgo<sup>1</sup>
- Disponibilidad diaria de tu dinero<sup>2</sup>
- Sin comisiones ni plazos forzosos
- No pagas impuestos por los rendimientos que obtengas<sup>3</sup>

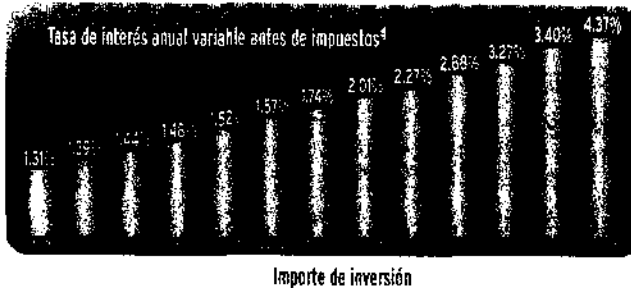

Si aún no utilizas tu inversión, ¡disfruta sus beneficios desde hoy!

**Actívala desde tu Cuenta Maestra a partir de \$1,000 pesos en sucursal, Automático o a través de BancaNet**

1. GAT 1.40% variable antes de impuestos, calculada sobre un rango de inversión de \$1 a \$9,999 pesos. Para fines informativos y de comparación. Vigencia: Noviembre 2011.  
 2. Horario de operación de lunes a viernes de 9:00 a 16:30 hrs. (en días hábiles, hora de la Ciudad de México). Las operaciones realizadas fuera de este horario aplican a las 9:00 hrs. del día hábil siguiente. 3. Aplica en montos de inversión menores a \$300,000 pesos. 4. Rendimientos vigentes al 13 de octubre de 2011. Consulta requisitos de contratación y condiciones en [www.banamex.com](http://www.banamex.com)

**Tu dinero gana**



Más de  
tus  
y hasta tu

**Banamex**  
El dinero siempre gana

Tarjetas de Débito Banamex: 20,000,000 mdp. \*Permiso SEGOB No. 20110721PS02. Deuda Cancelada: 50,050,000 mdp. Permiso SEGOB No. 20110714PS08. Vigencia del 7 de noviembre de 2011 al 08 de enero de 2012. Costo Anual Total (CAT) PROMEDIO para Clásica 45.0% sin IVA. Tasa de interés promedio ponderada anual 33.8% Comisión anual \$500.00 sin IVA. Tasa variable. Informativo. Calculado al 10 de agosto de 2011. Consulta condiciones, comisiones y requisitos de contratación de las tarjetas, restricciones y bases del sorteo en [www.banamex.com](http://www.banamex.com). Producto ofrecido por Tarjetas Banamex, S.A. de C.V., Solom E.R. que para su constitución y operación con tal carácter no requiere autorización de la SHCP.



56  
566

0568

[Redacted]

| CUENTA DE CHEQUES MONEDA NACIONAL |            |
|-----------------------------------|------------|
| GAT                               | [Redacted] |
| Interés Aplicable o Rendimientos  | [Redacted] |
| Comisiones efectivamente cobradas | [Redacted] |

La fecha de corte es la indicada después de la leyenda "ESTADO DE CUENTA AL". Salvo que expresamente se determine otra moneda, todas las cifras contenidas en el estado de cuenta se encuentran denominadas en Pesos Moneda Nacional.

Su estado de cuenta contiene información de los siguientes productos y servicios:

**RESUMEN GENERAL**

| PRODUCTO/SERVICIO | CONTRATO   | SALDO ANTERIOR | SALDO AL   |
|-------------------|------------|----------------|------------|
| [Redacted]        | [Redacted] | [Redacted]     | [Redacted] |

**CUENTA DE CHEQUES MONEDA NACIONAL**

[Redacted]

**DETALLE DE OPERACIONES**

| FECHA      | CONCEPTO   | RETIROS    | DEPOSITOS  | SALDO      |
|------------|------------|------------|------------|------------|
| [Redacted] | [Redacted] | [Redacted] | [Redacted] | [Redacted] |

000180 B21CHDA013.OD.1130.01

34

## DETALLE DE OPERACIONES

| FECHA | CONCEPTO | RETIROS | DEPOSITOS | SALDO |
|-------|----------|---------|-----------|-------|
|-------|----------|---------|-----------|-------|

## SALDO MINIMO REQUERIDO

Saldo mínimo requerido para evitar la comisión por Manejo de Cuenta: \$3,000.00

## COMISIONES COBRADAS

COMISIONES COBRADAS EN EL PERIODO 229.73

Gracias por tu confianza este 2011

Juntos haremos del 2012 otro año  
lleno de éxitos.

**¡Felicidades!**



Este documento es una impresión de un comprobante fiscal digital

000180.B21CHDA013.OD.1130.01

567

0569

Banco Nacional de México, S.A., integrante del Grupo Financiero Banamex. Isabel la Católica número 84, Colonia Centro, Delegación Cuauhtémoc, 06000 México D.F.  
 Estamos para servirte, las 24 horas, los 365 días del año  
 • Reporte de robo o extravío de cheques o Tarjeta de Débito • Atención de aclaraciones

Unidad Especializada Banamex  
 México: 1-226-2639 (1-BANAMEX) • Guadalajara y Monterrey: 2262-639-1 (BANAMEX-1) • Otras Ciudades: 01-800-821-2345 • De EUA y Canadá: 1-800-226-2639 (1 800 BANAMEX)  
 226-2639-1 (BANAMEX-1)

36 de Septiembre No. 71 4to. Piso, Col. Centro, México D.F. Correo electrónico: aclaracionesbanx23@banamex.com

**IMPORTANTE**  
 • Si deseas recibir una aclaración sobre tu estado de cuenta, tienes 90 días naturales posteriores al corte de tu estado de cuenta por favor llama a la Unidad Especializada Banamex.  
 • Recuerda que las obligaciones te puede generar comisiones.

CONDUSEF Centro de Atención Telefónica: 53-40-09-99 o 01-800-999-8080  
 Para consultar información sobre comisiones con fines informativos y de comparación, ingresa a [www.condusef.gob.mx](http://www.condusef.gob.mx)

 **El IPAB garantiza el pago hasta 400 mil Unidades de Inversión (UDIs) por persona, por banco, de las obligaciones garantizadas.**

**LEY FEDERAL DE PROTECCIÓN DE DATOS PERSONALES EN POSESIÓN DE LOS PARTICULARES**

En Banamex tus datos están protegidos, consulta el aviso de privacidad correspondiente en [www.banamex.com/avisodeprivacidad](http://www.banamex.com/avisodeprivacidad) o en la sucursal de tu preferencia.

Agradecemos su preferencia

000180.B21CHDA013.OD 1130 01

30

**Glosario de Abreviaturas**

|                    |                            |                 |                            |              |                               |
|--------------------|----------------------------|-----------------|----------------------------|--------------|-------------------------------|
| IER                | PRIMER                     | DOT             | DOTACION                   | PROM         | PROMEDIO                      |
| A@O                | AÑO                        | EDO             | ESTADO                     | PTOS         | PUNTOS                        |
| ANL                | ANUALIDAD                  | EDO DE CTA      | ESTADO DE CUENTA           | PYME         | PAQUETE PYME                  |
| ATM                | AUTOMATIC TELLER MACHINE   | EFE/EFFECTIV    | EFFECTIVO                  | R1           | MONTO DE 0 A 30 MIL           |
| AUD/AUDIOMAT       | AUDIOMATICO                | ELEC/ELECTR     | ELECTRONICA                | R2           | MONTO DE 30 MIL A 50 MIL      |
| AUD E              | AUDIOMATICO EMPRESARIAL    | EMP             | EMPRESARIAL                | R3           | MONTO DE 50 MIL EN ADELANTE   |
| AUT                | AUTOMATICA/AUTORIZACION    | ESP             | ESPECIAL                   | REACTIV      | REACTIVACION                  |
| B PER              | BANCANET PERSONAL          | EXI             | EXITOSA                    | REC          | RECEPCION                     |
| B PRF              | BANCANET PROFESIONAL       | EXIT            | EXITOSO                    | RECH         | RECHAZADO(A)                  |
| BANC               | BANCOS                     | EXT             | EXTRANJERO                 | REEMB        | REEMBOLSO                     |
| BCA                | BANCA                      | F/PLAZA         | FUERA DE PLAZA             | REF          | REFERENCIA                    |
| BCDIR              | BANCANET DIRECTO           | FID             | FIDUCIARIO                 | REND         | RENDIMIENTOS                  |
| BCNET              | BANCANET EMPRESARIAL       | FINS            | FONDOS INSUFICIENTES       | REP/REPOS    | REPOSICION                    |
| BCOS               | BANCOS                     | FIRME/PZA       | FIRME PLAZA                | REPOSIC      | REPOSICION                    |
| BENEF              | BENEFICIARIO               | FOR             | FORANEO                    | RESP         | RESPALDO                      |
| BESE               | BANAMEX EN SU EMPRESA      | GAT             | GANANCIA ANUAL TOTAL       | RET          | RETROS                        |
| BANAMEX            | BANCO NACIONAL DE MEXICO   | GEN             | GENERACION                 | REV          | REVOCAION                     |
| BANX/BHM           | BANCO NACIONAL DE MEXICO   | GOLD2           | HORIZONTE BALANCEADOS 2    | RFC          | REGISTRO FEDERAL              |
| BNE                | BANCANET EMPRESARIAL       | GRACI           | GRACIAS                    | S.A.R.       | DE CONTRIBUYENTES             |
| BNET               | BANCA NET PERSONAL         | GTOS            | GASTOS                     | S.A.R.       | SISTEMA ADMINISTRACION RETIRO |
| BONIF              | BONIFICACION               | HZMDMAS         | HORIZONTE BANAMEX UNO      | SAT          | SISTEMA ADMINISTRACION        |
| C                  | CAJERO                     | HORIZONT        | FONDO DE DIMENSO 1 BANAMEX | S.B.C        | TRIBUTARIA                    |
| CH/CHQ             | CHEQUE                     | HORIZNT+        | HORIZONTE PLUS             | S.FOM        | SALVO BUEN COBRO              |
| C FONDOS           | CONCENTRACION FONDOS       | HZDIA           | HORIZONTE BANAMEX DOS      | S/FONDOS     | SIN FONDOS                    |
| C/COPIA            | CON COPIA                  | IDE             | IMPUESTO DEPOSITO EFECTIVO | SA           | SIN FONDOS                    |
| C/TARJ - C/TARJETA | CON TARJETA                | IMP             | IMPUESTOS                  | SA DE CV     | SOCIEDAD ANONIMA              |
| CAJ                | CAJERO                     | IMP. MN         | IMPORTE MONEDA NACIONAL    | SA DE CV     | SOCIEDAD ANONIMA DE CAPITAL   |
| CBC                | CUENTA BALANCE CERO        | IMP. ME         | IMPORTE MONEDA EXTRANJERA  | SC           | VARIABLE                      |
| CCB                | CALIFORNIA COMMERCE BANK   | IMPTE           | IMPORTE                    | SEC          | SOCIEDAD CIVIL                |
| CERTIF             | CERTIFICADO                | IN TA/INT FALL  | INTENTOS FALLIDOS          | SDD          | SALDO                         |
| CF                 | CONCENTRACION FONDOS       | INCUMPL         | INCUMPLIMIENTO             | SEC          | SECURENCIA                    |
| CGO                | CARGO                      | INT             | INTERES                    | SEGBANAMEX   | SEGUROS BANAMEX               |
| CH. DEV S/FONDOS   | CHEQUE DEVUELTO SIN FONDOS | INTB            | INTERBANCARIO              | SER          | SERVICIO                      |
| CITI               | CITIDIRECT                 | INTBCO/INTERBAN | INTERBANCARIO              | SER BCA ELEC | SERVICIO BANCA ELECTRONICA    |
| CM                 | CUENTA MAESTRA             | INST            | INSTITUCIONES              | SERV         | SERVICIO/SERVICIOS            |
| COM                | COMISION                   | INTS            | INTERESES                  | SOBREG       | SOBREGRO                      |
| COM. CH. S/FONDOS  | COMISION CHEQUE SIN FONDOS | INV/INVS        | INVERSION                  | SOFOM        | SOCIEDAD FINANCIERA OBJETO    |
| COMIS/COMS         | COMISION                   | ISR             | IMPUESTO SOBRE LA RENTA    | SPEI         | MULTIPLE                      |
| CONCENT            | CONCENTRADORA              | IVA             | IMPUESTO VALOR AGREGADO    | SPEI         | SERVICIOS PAGOS               |
| CONSULT / CONS     | CONSULTA (S)               | L. C.           | LINEA DE CREDITO           | SPEUA        | ELECTRONICOS INTERBANCARIOS   |
| CP                 | CAJERO PERMANENTE          | M DIA           | MISMO DIA                  | SPEUA        | SISTEMA PAGOS ELECTRONICOS    |
| CR                 | CENTRO REPARTO             | N.N.            | MONEDA NACIONAL            | SUC          | USO AMPLIADO                  |
| CTA                | CUENTA                     | NA/MAGNE        | MAGNETICO                  | T            | SUCURSAL                      |
| CTA. M.            | CUENTA MAESTRA             | NED             | MEDIO                      | T Y CH       | TARJETA                       |
| CTAS               | CUENTAS                    | NEN             | MENSUALIDAD                | T. D.        | TARJETA Y CHEQUERA            |
| CTO                | CONTRATO                   | MEMS            | MENSUAL                    | TAR/TARJ     | TARJETA DEBITO                |
| CTRO               | CENTRO                     | MOD             | MODALIDAD                  | TAR/TARJ     | TARJETA                       |
| CRED               | CREDITO                    | MOV             | MOVIMIENTO                 | TB           | TARJETAS BANAMEX              |
| CUE                | CUENTA                     | MOVS/MOVTS      | MOVIMIENTOS                | TC           | TARJETA DE CREDITO            |
| CVE                | CLAVE                      | NET             | BANCANET                   | TC           | TIPO DE CAMBIO                |
| DEB/DEBIT          | DEBITO                     | No.             | NÚMERO                     | T. GRA       | TASA GRAYABLE                 |
| DEP                | DEPOSITO                   | NOMI            | NOMINA BANAMEX             | T. EXE       | TASA EXENTA                   |
| DEP P/DISPOSICION  | DEPOSITO POR DISPOSICION   | OPER            | OPERACION                  | TEF          | TRANSFERENCIA                 |
| DEVOL              | DEVOLUCION                 | PAGOS           | PAGOS INTERBANCARIOS       | TERC         | ELECTRONICA DE PAGOS          |
| DEVUEL             | DEVUELTO                   | PAQ             | PAQUETE                    | TERC         | TERCEROS                      |
| DF                 | DISTRITO FEDERAL           | PBTE (S)        | PENDIENTE                  | TRAS         | TRASPASO                      |
| DIGIT              | BIGITEM                    | PEMEX           | PETROLEOS MEXICANOS        | TPV          | TERMINAL PUNTO VENTA          |
| DISP/DIS           | DISPOSICION                | PEND/PENDIENT   | PENDIENTE                  | TRN          | TRANSACCION                   |
| DLS/DLLS           | DOLARES                    | PERM            | PERMANENTE                 | VENTAN       | VENTANILLA                    |
| DOC                | DOCUMENTO                  | PREV AUT        | PREVENCION AUTOMATICA      | VTO          | VENCIMIENTO                   |
| DOMI               | DOMICILIO                  | PROG            | PROGRAMADO                 | X            | POR                           |



Para tu sistema de inversión

**Haz que tu aguinaldo rinda mucho más.  
Con Inversión Integral ahorras mientras administras tus gastos**

Mientras más ahorras más ganas

**Inversión Integral te brinda:**

- Rendimientos diarios sin riesgo<sup>1</sup>
- Disponibilidad diaria de tu dinero<sup>2</sup>
- Sin comisiones ni plazos forzosos
- No pagas impuestos por los rendimientos que obtengas de \$1,000 a \$100,000 pesos<sup>3</sup>

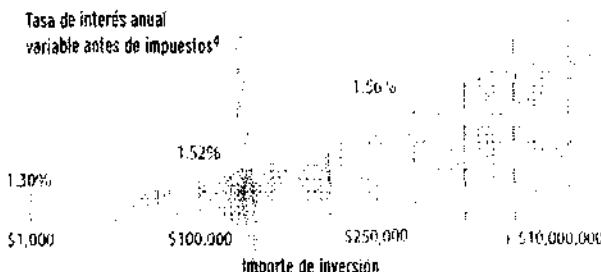

Actívala desde \$1,000 pesos en BancaNet, Automático o Sucursal.

1. BAT 1.40% variable antes de impuestos, calculada el 14 de noviembre de 2011, sobre un rango de inversión de \$1 a \$9,999 pesos. Para fines informativos y de comparación. Vigencia: Diciembre 2011. 2. Horario de operación de lunes a viernes de 9:00 a 16:30 hrs. (en días hábiles, hora de la Ciudad de México). Las operaciones realizadas fuera de este horario aplican a las 9:00 hrs del día hábil siguiente. 3. Aplica en montos de inversión menores a \$100,000 pesos. 4. Rendimientos vigentes al 17 de noviembre de 2011. Consulta requisitos de contratación y condiciones en [www.banamex.com](http://www.banamex.com)

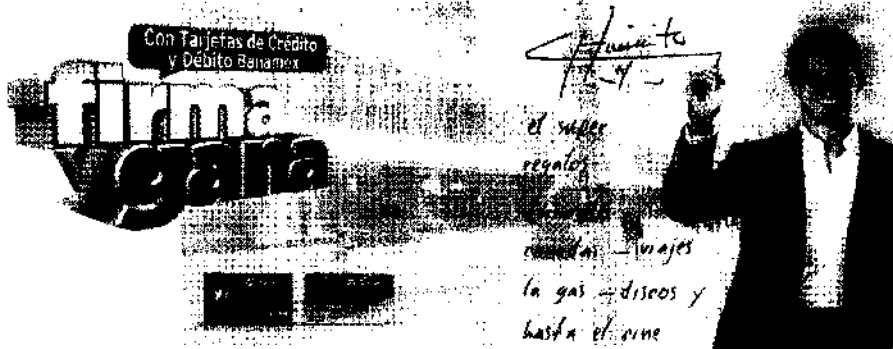

**GANAR tus COMPRAS de TODOS LOS DÍAS y hasta tu DEUDA CANCELADA.**

**FIRMA TODO** lo que puedas con tu **TARJETA DE CRÉDITO O DÉBITO BANAMEX** y conviértete en un **GANADOR**.

**HAY MÁS DE 70 MILLONES DE PESOS EN PREMIOS. MÁS DE 1,000 GANADORES DIARIOS.**

**¡Todas tus compras participan!**

Para mayor información comunícate al 01800 101 2000 o visítanos en [www.banamex.com/firmaygana](http://www.banamex.com/firmaygana)

Tarjetas de Débito Banamex: 20,000,000 mdp. Permiso SECOD No. 20110714P508. Deuda Cancelada: 50,000,000 mdp. Permiso SECOD No. 20110721P502. Vigencia del 07 de noviembre de 2011 al 06 de enero de 2012. Costo Anual Total (CAT) PROMOCIÓN Clásica 45.0% sin IVA. Tasa de interés promedio ponderada anual 33.8%. Comisión anual \$500 sin IVA. Tasa variable Informativo. Calculado el 10 de agosto de 2011. Consulta condiciones, comisiones y requisitos de contratación de las tarjetas, restricciones y bases del sorteo en [www.banamex.com](http://www.banamex.com). Producto ofrecido por Tarjetas Banamex, S.A. de C.V., Sofom E.R. que para su constitución y operación con tal carácter no requiere autorización de la SNCF.

**Tips de Seguridad**

**Al recibir tu chequera:**

- Revisa que la bolsa protectora de la chequera esté sellada.
- Cuenta los cheques para verificar que la cantidad esté completa, asegúrate de que su número sea consecutivo y confíndale el talón para solicitar una nueva chequera.
- Si detectas alguna anomalía, ¡¡recibes la chequera y notifícalo de inmediato al Banco!



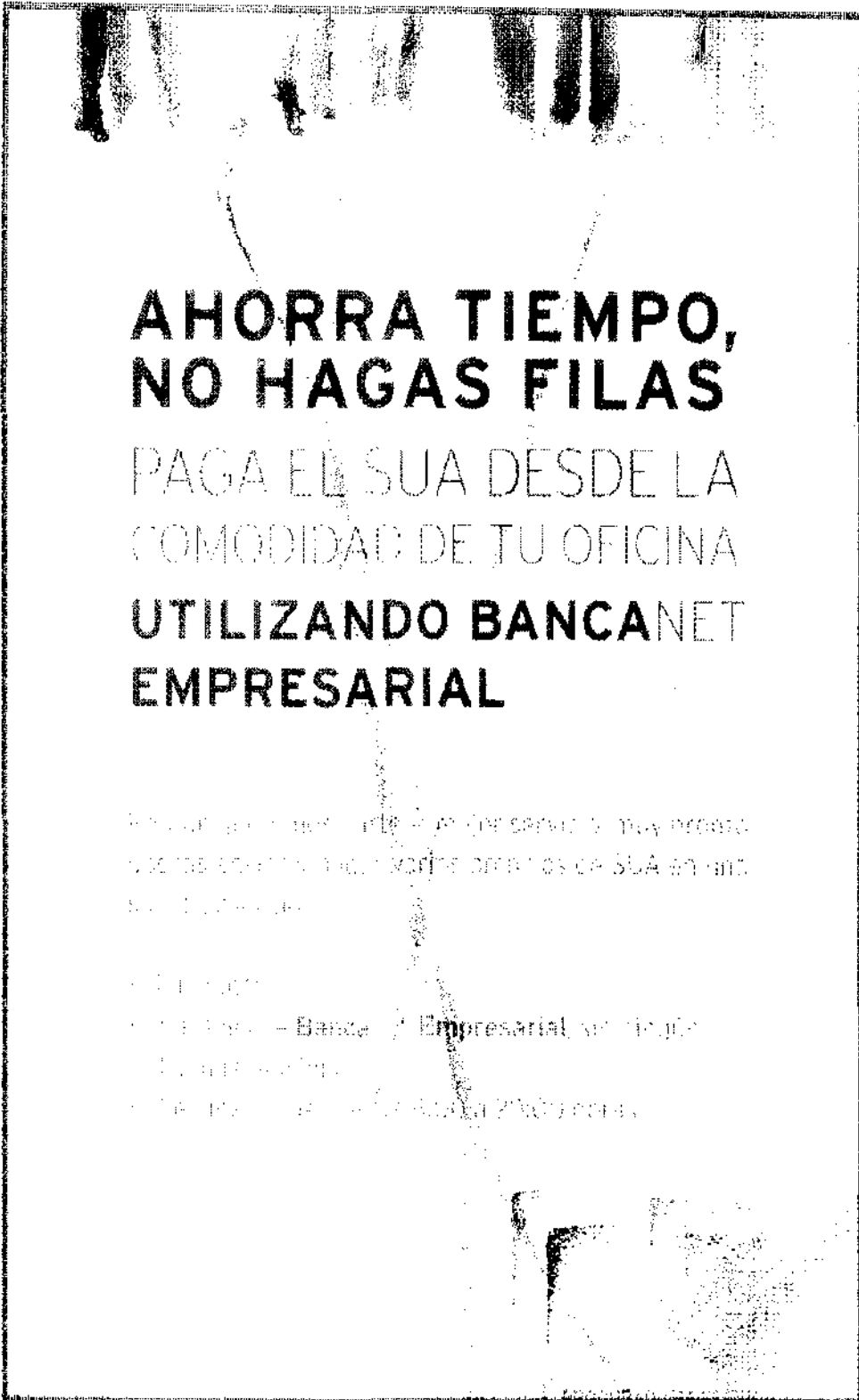

**AHORRA TIEMPO,  
NO HAGAS FILAS**

PAGA EL SUA DESDE LA  
COMODIDAD DE TU OFICINA  
**UTILIZANDO BANCANET  
EMPRESARIAL**

Reservados todos los derechos. No se permite la explotación económica ni la transformación de esta obra. Queda permitida la impresión en su totalidad.

© 2011 Banamex

Banamex - Banca Empresarial

www.banamex.com

15 de mayo de 2011

000180.B21CHDA013.OD.1130.01



ESTADO DE CUENTA AL

CLIENTE:  
Registro Federal de Contribuyentes:  
Página:

567  
569  
0571

[Redacted]

00478

[Redacted]

| CUENTA DE CHEQUES MONEDA NACIONAL |            |
|-----------------------------------|------------|
| GAT                               | [Redacted] |
| Interés Aplicable o Rendimientos  | [Redacted] |
| Comisiones efectivamente cobradas | [Redacted] |

La fecha de corte es la indicada después de la leyenda "ESTADO DE CUENTA AL". Salvo que expresamente se determine otra moneda, todas las cifras contenidas en el estado de cuenta se encuentran denominadas en Pesos Moneda Nacional.

Su estado de cuenta contiene información de los siguientes productos y servicios:

RESUMEN GENERAL

[Redacted]

CUENTA DE CHEQUES MONEDA NACIONAL

[Redacted]

DETALLE DE OPERACIONES

| FECHA | CONCEPTO | RETIROS | DEPOSITOS | SALDO |
|-------|----------|---------|-----------|-------|
|-------|----------|---------|-----------|-------|

[Redacted]

**SALDO MINIMO REQUERIDO**Saldo mínimo requerido para evitar la comisión por Manejo de Cuenta: **\$3,000.00****Tips de Seguridad**

Al recibir tu chequera:

- Revisa que la bolsa protectora de la chequera esté sellada
- Cuenta los cheques para verificar que la cantidad esté completa, asegúrate de que su número sea consecutivo y contenga el talón para solicitar una nueva chequera.
- Si detectas alguna anomalía, no recibas la chequera y notifícalo de inmediato al Banco.



Este documento es una impresión de un comprobante fiscal digital

**Sello Digital**

eRbp9OHqN3N2Lews1PYqa1x+C3P5fMqow18YwgKNZPPwJ15ZAy1pBdAPeL8O9YdssEKSoX/MqdJu/A6PuEV2AkHOQo4G+/GdxHtPdPPLTCB5NiG8RNqKkqVeO5b5npKw3GHUORBv+C7HGO1/JKsWlKd6YrYHYQocGHjux128=

Banco Nacional de México, S.A., integrante del Grupo Financiero Banamex. Isabel la Católica número 44, Colonia Centro, Delegación Cuauhtémoc, 06000 México D.F.

Estamos para servirte, las 24 horas, los 365 días del año

• Reporte de robo o extravío de cheques o Tarjeta de Débito • Atención de aclaraciones

**Unidad Especializada Banamex**

México: 1-226-2639 (1-BANAMEX) 226-2639-1 (BANAMEX-1) Guadalajara y Monterrey: 2262-639-1 (BANAMEX-1) Otras Ciudades: 01-800-821-2345 De EUA y Canadá: 1-800-226-2639 (1-800-BANAMEX)

16 de Septiembre No. 71 4to. Piso, Col. Centro, México D.F. Correo electrónico: [aclaracionesbanx23@banamex.com](mailto:aclaracionesbanx23@banamex.com)**¡IMPORTANTE!**

- Si deseas realizar una aclaración sobre tu estado de cuenta, tienes 30 días hábiles posteriores al cierre del mismo. Para ello, contacta a la Unidad Especializada Banamex.
- Incumplir tus obligaciones te puede generar comisiones.

CONDUSEF Centro de Atención Telefónica: 53-40-09-99 o 01-800-999-8000

Para consultar información sobre comisiones con fines informativos y de comparación, ingresa a [www.condusef.gob.mx](http://www.condusef.gob.mx)**El IPAB garantiza el pago hasta 400 mil Unidades de Inversión (UDIs) por persona, por banco, de las obligaciones garantizadas.****LEY FEDERAL DE PROTECCIÓN DE DATOS PERSONALES EN POSESIÓN DE LOS PARTICULARES**En Banamex tus datos están protegidos, consulta el aviso de privacidad correspondiente en [www.banamex.com/avisodeprivacidad](http://www.banamex.com/avisodeprivacidad) o en la sucursal de tu preferencia.

Agradecemos su preferencia

000180.B21CHDA014.OD.1231.01



Glosario de Abreviaturas

|                    |                            |                 |                            |              |   |
|--------------------|----------------------------|-----------------|----------------------------|--------------|---|
| IER                | PRIMER                     | DOT             | DOTACION                   | PROM         | PROMEDIO                                    |
| A@O                | AÑO                        | EDO             | ESTADO                     | PTOS         | PUNTOS                                      |
| ANL                | ANUALIDAD                  | EDO DE CTA      | ESTADO DE CUENTA           | PYME         | PAQUETE PYME                                |
| ATM                | AUTOMATIC TELLER MACHINE   | EFE/EFFECTIV    | EFFECTIVO                  | R1           | MONTO DE 0 A 30 MIL                         |
| AUD/AUDOMAT        | AUDIOMATICO                | ELEC/ELECTR     | ELECTRONICA                | R2           | MONTO DE 30 MIL A 50 MIL                    |
| AUD E              | AUDIOMATICO EMPRESARIAL    | EMP             | EMPRESARIAL                | R3           | MONTO DE 50 MIL EN ADELANTE                 |
| AUT                | AUTOMATICA/AUTORIZACION    | ESP             | ESPECIAL                   | REACTIV      | REACTIVACION                                |
| B PER              | BANCAJET PERSONAL          | EXI             | EXITOSA                    | REC          | RECEPCION                                   |
| B PRF              | BANCAJET PROFESIONAL       | EXTT            | EXITOSO                    | RECH         | RECHAZADO(A)                                |
| BANC               | BANCOS                     | EXT             | EXTRANJERO                 | REEMB        | REEMBOLSO                                   |
| BCA                | BANCA                      | F/PLAZA         | FUERA DE PLAZA             | REF          | REFERENCIA                                  |
| BCDIR              | BANCAJET DIRECTO           | FID             | FIDUCIARIO                 | REND         | RENDIMIENTOS                                |
| BCNET              | BANCAJET EMPRESARIAL       | FINS            | FONDOS INSUFICIENTES       | REP/REPOS    | REPOSICION                                  |
| BCOS               | BANCOS                     | FIRME/PZA       | FIRME PLAZA                | REPOSIC      | REPOSICION                                  |
| BENEF              | BENEFICIARIO               | FOR             | FORANEO                    | RESP         | RESPALDO                                    |
| BESE               | BANAMEX EN SU EMPRESA      | GAT             | GANANCIA ANUAL TOTAL       | RET          | RETIROS                                     |
| BANAMEX            | BANCO NACIONAL DE MEXICO   | GEN             | GENERACION                 | REV          | REVOCAACION                                 |
| BAN/BNM            | BANCO NACIONAL DE MEXICO   | GOLD2           | HORIZONTE BALANCEADOS 2    | RFC          | REGISTRO FEDERAL DE CONTRIBUYENTES          |
| BNE                | BANCAJET EMPRESARIAL       | GRACI           | GRACIAS                    | S.A.R.       | SISTEMA ADMINISTRACION RETIRO               |
| BNET               | BANCA NET PERSONAL         | GTOS            | GASTOS                     | SAT          | SISTEMA ADMINISTRACION TRIBUTARIA           |
| BONIF              | BONIFICACION               | HZMDMAS         | HORIZONTE BANAMEX UNO      | S.B.C        | Salvo Buen Cobro                            |
| C                  | CAJERO                     | HORIZONT        | FONDO DE DINERO 1 BANAMEX  | S/TON        | SIN FONDOS                                  |
| CH/CHQ             | CHEQUE                     | HORIZNT+        | HORIZONTE PLUS             | S/FONDOS     | SIN FONDOS                                  |
| C FONDOS           | CONCENTRACION FONDOS       | HZDIA           | HORIZONTE BANAMEX DOS      | SA           | SOCIEDAD ANONIMA                            |
| C/COPIA            | CON COPIA                  | IDE             | IMPUESTO DEPOSITO EFECTIVO | SA DE CV     | SOCIEDAD ANONIMA DE CAPITAL VARIABLE        |
| C/TARJ - C/TARJETA | CON TARJETA                | IMP             | IMPUESTOS                  | SC           | SOCIEDAD CIVIL                              |
| CAJ                | CAJERO                     | IMP. MN         | IMPORTE MONEDA NACIONAL    | SOD          | SALDO                                       |
| CBC                | CUENTA BALANCE CERO        | IMP. ME         | IMPORTE MONEDA EXTRANJERA  | SEC          | SECUENCIA                                   |
| CCB                | CALIFORNIA COMMERCE BANK   | IMPTE           | IMPORTE                    | SEGBANAMEX   | SEGUROS BANAMEX                             |
| CERTIF             | CERTIFICADO                | IN FA/INT FALL  | INTENTOS FALLIDOS          | SER          | SERVICIO                                    |
| CF                 | CONCENTRACION FONDOS       | INCUMPLI        | INCUMPLIMIENTO             | SER BCA ELEC | SERVICIO BANCA ELECTRONICA                  |
| CSO                | CARGO                      | INT             | INTERES                    | SERV         | SERVICIO/SERVICIOS                          |
| CH. DEV S/FONDOS   | CHEQUE DEVUELTO SIN FONDOS | INTB            | INTERBANCARIO              | SOBREG       | SOBREGIRO                                   |
| CITI               | CITIDIRECT                 | INTBCO/INTERBAN | INTERBANCARIO              | SOFOM        | SOCIEDAD FINANCIERA OBJETO MULTIPLE         |
| CN                 | CUENTA MAESTRA             | INST            | INSTITUCIONES              | SPEI         | SERVICIOS PAGOS ELECTRONICOS INTERBANCARIOS |
| COM                | COMISION                   | INTS            | INTERESES                  | SPEUA        | SISTEMA PAGOS ELECTRONICOS                  |
| COM. CH. S/FONDOS  | COMISION CHEQUE SIN FONDOS | INV/INVS        | INVERSION                  | SUC          | USO AMPLIADO                                |
| COMIS/COMS         | COMISION                   | ISR             | IMPUESTO SOBRE LA RENTA    | T            | TARJETA                                     |
| CONCENT            | CONCENTRADORA              | IVA             | IMPUESTO VALOR AGREGADO    | T Y CH       | TARJETA Y CHEQUERA                          |
| CONSULT / COMS     | CONSULTA (S)               | L. C.           | LINEA DE CREDITO           | T. D.        | TARJETA DEBITO                              |
| CP                 | CAJERO PERMANENTE          | M DIA           | MISMO DIA                  | TAR/TARJ     | TARJETA                                     |
| CR                 | CENTRO REPARTO             | M.N.            | MONEDA NACIONAL            | TB           | TARJETAS BANAMEX                            |
| CTA                | CUENTA                     | MA/MAGNE        | MAGNETICO                  | TC           | TARJETA DE CREDITO                          |
| CTA. M.            | CUENTA MAESTRA             | MED             | MEDIO                      | TC           | TIPO DE CAMBIO                              |
| CTAS               | CUENTAS                    | MEN             | MENSUALIDAD                | T. GRA       | TASA GRAVABLE                               |
| CTO                | CONTRATO                   | MENS            | MENSUAL                    | T. EXE       | TASA EXENTA                                 |
| CTRO               | CENTRO                     | MOD             | MODALIDAD                  | TEF          | TRANSFERENCIA ELECTRONICA DE PAGOS          |
| CRED               | CREDITO                    | MOV             | MOVIMIENTO                 | TERC         | TERCEROS                                    |
| CUE                | CUENTA                     | MOV/MOVTS       | MOVIMIENTOS                | TRAS         | TRASPASO                                    |
| CVE                | CLAVE                      | NET             | BANCAJET                   | TPV          | TERMINAL PUNTO VENTA                        |
| DEB/DEBIT          | DEBITO                     | NO              | NUMERO                     | TXN          | TRANSACCION                                 |
| DEP                | DEPOSITO                   | NONI            | NOMINA BANAMEX             | VENTAN       | VENTANILLA                                  |
| DEP P/DISPOSICION  | DEPOSITO POR DISPOSICION   | OPER            | OPERACION                  | VTO          | VENCIMIENTO                                 |
| DEVOL              | DEVOLUCION                 | PAGOS           | PAGOS INTERBANCARIOS       | X            | POR   |
| DEVUEL             | DEVUELTO                   | PAQ             | PAQUETE                    |              |   |
| DF                 | DISTRITO FEDERAL           | POTE (S)        | PENDIENTE                  |              |   |
| DIGIT              | DIGITEM                    | PENEX           | PETROLEOS MEXICANOS        |              |   |
| DISP/DIS           | DISPOSICION                | PEND/PENDIENT   | PENDIENTE                  |              |   |
| DLS/DLS            | DOLARES                    | PERM            | PERMANENTE                 |              |   |
| DOC                | DOCUMENTO                  | PREV AUT        | PREVENCION AUTOMATICA      |              |   |
| DOMI               | DOMICILIACION              | PROG            | PROGRAMADO                 |              |   |

## En este 2012 disfruta los beneficios de tu Cuenta. ¡Aprovéchalos!



### Ahorra tu dinero

Sin riesgo y con flexibilidad

- Con **Inversión Integral** tienes rendimientos diarios sin riesgo<sup>1</sup>, desde \$1,000 pesos con disponibilidad diaria de tu dinero<sup>2</sup> y no pagas impuestos por los rendimientos que obtengas de \$1,000 a \$100,000 pesos<sup>3</sup>
- Con **Pagaré Banamex**<sup>4</sup> ahorra desde \$2,500 pesos sin riesgo a corto, mediano y largo plazo, tú eliges el plazo desde 7 hasta 378 días y conoces los rendimientos que obtendrás desde la apertura



### Paga menos

Ahorrar también es pagar menos

**SIN COSTO:**

- Recibe Notificaciones de tus operaciones y Estado de Cuenta Electrónico
- Usa BancaNet, Audiomático y Banamex Móvil
- Paga tus servicios en sucursal



### Ayúdanos a proteger tus recursos

- Activa tus Notificaciones y Estado de Cuenta Electrónico llamando al Centro de Atención Telefónica o en cualquier sucursal
- Activa el servicio de Chequera Protegida sin costo, para que sólo paguemos los cheques que tú nos indiques
- Guarda tus cheques en un lugar seguro para evitar que hagan mal uso de ellos

## Hagamos juntos de este 2012 un año lleno de éxitos.

1. GAT 1.39% variable antes de impuestos, calculada al 15 de diciembre de 2011, sobre un rango de inversión de \$1 a \$9,999 pesos. Para fines informativos y de comparación. Vigencia: Enero 2012. 2. Horario de operación de lunes a viernes de 9:00 a 16:30 hrs. (en días hábiles, hora de la Ciudad de México). Las operaciones realizadas fuera de este horario aplican a las 9:00 hrs. del día hábil siguiente. 3. Aplica en montos de inversión menores a \$100,000 pesos. 4. GAT 0.93% variable antes de impuestos calculada al 15 de diciembre de 2011, sobre un rango de inversión de \$10,000 a \$99,999 pesos y un periodo de 28 días. Para fines informativos y de comparación. Vigencia: enero 2012. Consulta requisitos de contratación, comisiones y condiciones en [www.banamex.com](http://www.banamex.com)

000180.B21CHDA014.OD.1231.01

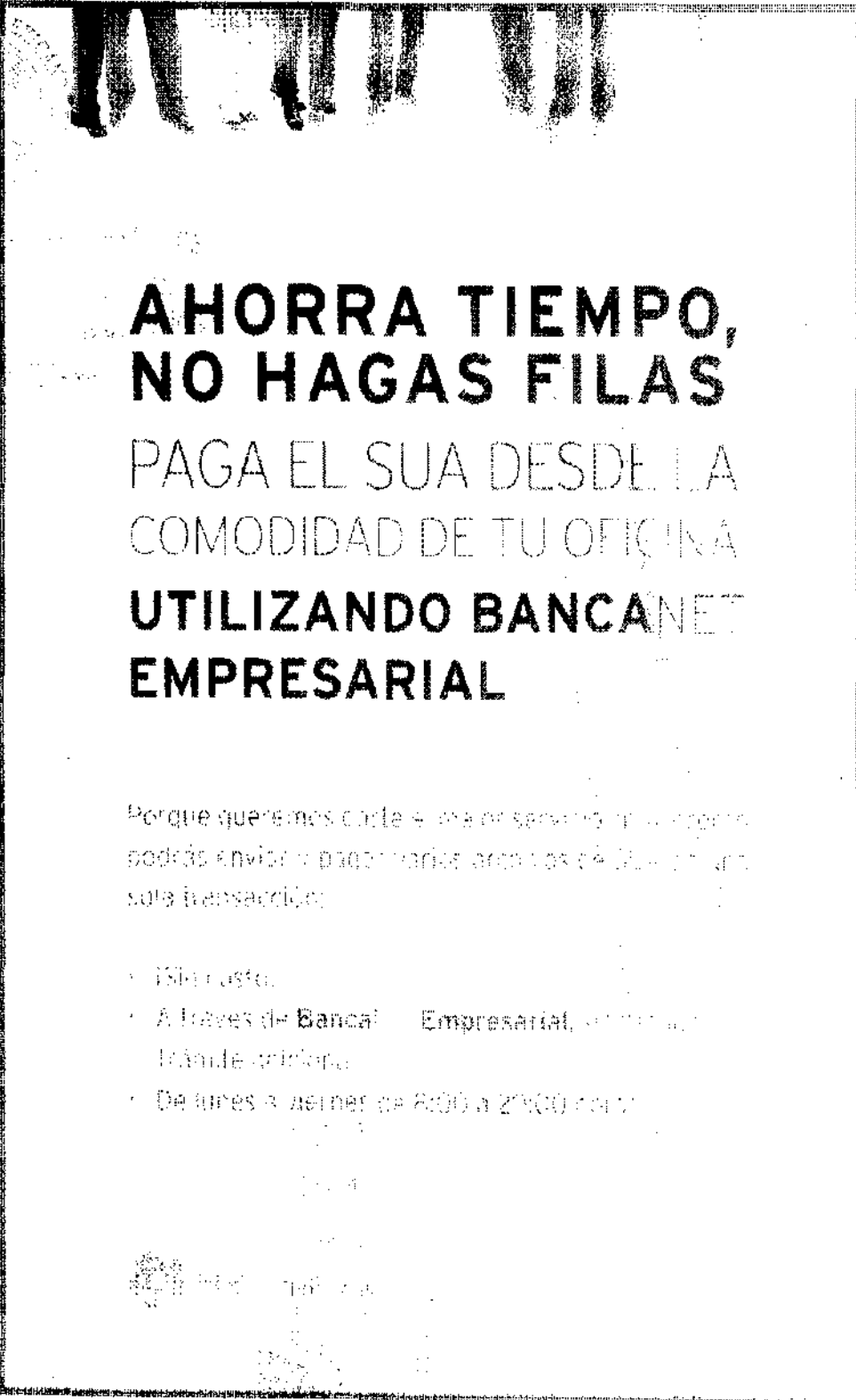

# AHORRA TIEMPO, NO HAGAS FILAS

PAGA EL SUA DESDE LA  
COMODIDAD DE TU OFICINA  
UTILIZANDO **BANCA.NET  
EMPRESARIAL**

Porque queremos darle el más alto nivel de servicio, a través de Banca.net podrás enviar y programar pagos desde tu oficina de forma sencilla y segura:

- Sin costo.
- A través de Banca.net Empresarial, en tu oficina.
- Desde cualquier computadora.
- De lunes a viernes de 8:00 a 20:00 horas.



ESTADO DE CUENTA AL [REDACTED]

CLIENTE: [REDACTED]  
Registro Federal de Contribuyentes: [REDACTED]  
Página: [REDACTED]

572  
572  
0574

[REDACTED]  
[REDACTED]

| CUENTA DE CHEQUES MONEDA NACIONAL |            |
|-----------------------------------|------------|
| GAT                               | [REDACTED] |
| Interés Aplicable o Rendimientos  | [REDACTED] |
| Comisiones efectivamente cobradas | [REDACTED] |

La fecha de corte es la indicada después de la leyenda "ESTADO DE CUENTA AL".  
Salvo que expresamente se determine otra moneda, todas las cifras contenidas  
en el estado de cuenta se encuentran denominadas en Pesos Moneda Nacional.

Su estado de cuenta contiene información de los siguientes productos y servicios:

RESUMEN GENERAL

| PRODUCTO/SERVICIO | CONTRATO   | SALDO ANTERIOR | SALDO AL 31/ENE/2012 |
|-------------------|------------|----------------|----------------------|
| [REDACTED]        | [REDACTED] | [REDACTED]     | [REDACTED]           |

CUENTA DE CHEQUES MONEDA NACIONAL

[REDACTED]

SALDO MINIMO REQUERIDO

Saldo mínimo requerido para evitar la comisión por Manejo de Cuenta: \$3,000.00

000180.B21CHDA014.QD.0131.01

40

**Protege tus recursos con Chequera Protegida Banamex**Chequera Protegida Banamex te ofrece **sin costo**:

- Mayor control y seguridad en el manejo de tus recursos
- Evitar el cobro de cheques que no hayas autorizado
- Elimina el riesgo en caso de perder un cheque, ya que un cheque no podrá ser cobrado si no ha sido liberado
- Liberar tus cheques cuando decidas a través de Automático o BancaNet

**Contrata tu servicio de Chequera Protegida en sucursal SIN COSTO**

Para mayor información comunícate al 01 800 021 2345 sin costo o al 226 2639 de la Ciudad de México, Guadalajara y Monterrey.

Este documento es una impresión de un comprobante fiscal digital

Sello Digital

Banco Nacional de México, S.A., integrante del Grupo Financiero Banamex. Isabel la Católica número 44, Colonia Centro, Delegación Cuauhtémoc, 06080 México D.F.

Estamos para servirte, las 24 horas, los 365 días del año

• Reporte de robo o extravío de cheques o Tarjeta de Débito • Atención de aclaraciones

Unidad Especializada Banamex

México: 1-226-2639 (1-BANAMEX) Guadalajara y Monterrey: 2262-639-1 (BANAMEX-1) Otras Ciudades: 01-800-021-2345 De E.U.A. y Canadá: 1-800-226-2639 (1-800 BANAMEX)  
226-2639-1 (BANAMEX-1)16 de Septiembre No. 71 4to. Piso, Col. Centro, México D.F. Correo electrónico: [aclaracionesbms23@banamex.com](mailto:aclaracionesbms23@banamex.com)**¡IMPORTANTE!**

- Si deseas realizar una aclaración sobre tu estado de cuenta, tenés 60 días hábiles posteriores al corte de tu cuenta. Para ello, por favor, llama a la Unidad Especializada Banamex.
- Incumplir las obligaciones te puede generar sanciones.

CONDUSEF Centro de Atención Telefónica: 53-40-09-99 ó 01-800-999-8000

Para consultar información sobre comisiones con fines informativos y de cooperación, ingresa a [www.condusef.gob.mx](http://www.condusef.gob.mx)**El IPAB garantiza el pago hasta 400 mil Unidades de Inversión (UDIs) por persona, por banco, de las obligaciones garantizadas.****LEY FEDERAL DE PROTECCIÓN DE DATOS PERSONALES EN POSESIÓN DE LOS PARTICULARES**En Banamex tus datos están protegidos, consulta el aviso de privacidad correspondiente en [www.banamex.com/avisodeprivacidad](http://www.banamex.com/avisodeprivacidad) o en la sucursal de tu preferencia.

Agradecemos su preferencia

000180.821CHDA014.OO.0131.01

Glosario de Abreviaturas

|                    |                            |                 |                            |               |   |
|--------------------|----------------------------|-----------------|----------------------------|---------------|---|
| IER                | PRIMER                     | DOT             | DOTACION                   | PROM          | PROMEDIO                                    |
| A@O                | AÑO                        | EDO             | ESTADO                     | PTOS          | PUNTOS                                      |
| ANL                | ANUALIDAD                  | EDO DE CTA      | ESTADO DE CUENTA           | PYME          | PAQUETE PYME                                |
| ATM                | AUTOMATIC TELLER MACHINE   | EFE/EFFECTIV    | EFFECTIVO                  | R1            | MONTO DE 0 A 30 MIL                         |
| AUB/AUDIOMAT       | AUDIOMATICO                | ELEC/ELECTR     | ELECTRONICA                | R2            | MONTO DE 30 MIL A 50 MIL                    |
| AUD E              | AUDIOMATICO EMPRESARIAL    | EMP             | EMPRESARIAL                | R3            | MONTO DE 50 MIL EN ADELANTE                 |
| AUT                | AUTOMATICA/AUTORIZACION    | ESP             | ESPECIAL                   | REACTIV       | REACTIVACION                                |
| B PER              | BANCA NET PERSONAL         | EXI             | EXITOSA                    | REC           | RECEPCION                                   |
| B PRF              | BANCA NET PROFESIONAL      | EXT             | EXITOSO                    | RECH          | RECHAZADO(A)                                |
| BANC               | BANCOS                     | EXT             | EXTRANJERO                 | REEMB         | REEMBOLSO                                   |
| BCA                | BANCA                      | F/PLAZA         | FUERA DE PLAZA             | REF           | REFERENCIA                                  |
| BCDIR              | BANCA NET DIRECTO          | FID             | FIDUCIARIO                 | RENO          | RENDIMIENTOS                                |
| BCNET              | BANCA NET EMPRESARIAL      | FINS            | FONDOS INSUFICIENTES       | REP/REPOS     | REPOSICION                                  |
| BCOS               | BANCOS                     | FRME/PZA        | FIRME PLAZA                | REPOSIC       | REPOSICION                                  |
| BENEF              | BENEFICIARIO               | FOR             | FORANEO                    | RESP          | RESPALDO                                    |
| BESE               | BANAMEX EN SU EMPRESA      | GAT             | GANANCIA ANUAL TOTAL       | RET           | RETIROS                                     |
| BANAMEX            | BANCO NACIONAL DE MEXICO   | GEN             | GENERACION                 | REV           | REVOCACION                                  |
| BAN/DNM            | BANCO NACIONAL DE MEXICO   | GOLD2           | HORIZONTE BALANCEADOS 2    | RFC           | REGISTRO FEDERAL DE CONTRIBUYENTES          |
| BNE                | BANCA NET EMPRESARIAL      | GRACI           | GRACIAS                    | S.A.R.        | SISTEMA ADMINISTRACION RETIRO               |
| BNET               | BANCA NET PERSONAL         | GTOS            | GASTOS                     | SAT           | SISTEMA ADMINISTRACION                      |
| BONIF              | BONIFICACION               | HZMDMAS         | HORIZONTE BANAMEX UNO      | S.B.C         | Salvo Buen Cobro                            |
| C                  | CAJERO                     | HORIZONT        | FONDO DE DINERO 1 BANAMEX  | S/FON         | SIN FONDOS                                  |
| CH/CHQ             | CHEQUE                     | HORIZNT+        | HORIZONTE PLUS             | S/FONDOS      | SIN FONDOS                                  |
| C FONDOS           | CONCENTRACION FONDOS       | HZDRA           | HORIZONTE BANAMEX DOS      | SA            | SOCIEDAD ANONIMA                            |
| C/COPIA            | CON COPIA                  | IDE             | IMPUESTO DEPOSITO EFECTIVO | SA DE CV      | SOCIEDAD ANONIMA DE CAPITAL VARIABLE        |
| C/TARJ - C/TARJETA | CON TARJETA                | IMP             | IMPUESTOS                  | SC            | SOCIEDAD CIVIL                              |
| CAJ                | CAJERO                     | IMP. MN         | IMPORTE MONEDA NACIONAL    | SDO           | SALDO                                       |
| CB                 | CUENTA BALANCE CERO        | IMP. ME         | IMPORTE MONEDA EXTRANJERA  | SEC           | SECUENCIA                                   |
| CCB                | CALIFORNIA COMMERCE BANK   | IMPE            | IMPORTE                    | SEGBANAMEX    | SEGUROS BANAMEX                             |
| CERTIF             | CERTIFICADO                | IN FA/INT FALL  | INTENTOS FALLIDOS          | SER           | SERVICIO                                    |
| CF                 | CONCENTRACION FONDOS       | INCMPL          | INCUMPLIMIENTO             | SER BCA ELEC. | SERVICIO BANCA ELECTRONICA                  |
| CGO                | CARGO                      | INT             | INTERES                    | SERV          | SERVICIO/SERVICIOS                          |
| CH. DEV S/FONDOS   | CHEQUE DEVUELTO SIN FONDOS | INTB            | INTERBANCARIO              | SOBREG        | SOBREGIRO                                   |
| CITI               | CITIDIRECT                 | INTRCO/INTERBAN | INTERBANCARIO              | SOFOM         | SOCIEDAD FINANCIERA OBJETO MULTIPLE         |
| CM                 | CUENTA MAESTRA             | INST            | INSTITUCIONES              | SPEI          | SERVICIOS PAGOS ELECTRONICOS INTERBANCARIOS |
| COM                | COMISION                   | INTS            | INTERESES                  | SPEUA         | SISTEMA PAGOS ELECTRONICOS                  |
| COM. CH. S/FONDOS  | COMISION CHEQUE SIN FONDOS | INV/INVS        | INVERSION                  | SUC           | SUCURSAL                                    |
| COMIS/COMS         | COMISION                   | ISR             | IMPUESTO SOBRE LA RENTA    | T             | TARJETA                                     |
| CONCENT            | CONCENTRADORA              | IVA             | IMPUESTO VALOR AGREGADO    | T Y CH        | TARJETA Y CHEQUERA                          |
| CONSULT / CONS     | CONSULTA (S)               | L. C.           | LINEA DE CREDITO           | T. D.         | TARJETA DEBITO                              |
| CP                 | CAJERO PERMANENTE          | M DIA           | MISMO DIA                  | TAR/YARJ      | TARJETA                                     |
| CR                 | CENTRO REPARTO             | M.N.            | MONEDA NACIONAL            | TB            | TARJETAS BANAMEX                            |
| CTA                | CUENTA                     | MA/MAGNE        | MAGNETICO                  | TC            | TARJETA DE CREDITO                          |
| CTA. M.            | CUENTA MAESTRA             | MED             | MEDIO                      | TC            | TIPO DE CAMBIO                              |
| CTAS               | CUENTAS                    | MEN             | MENSUALIDAD                | T. GRA        | TASA GRAVABLE                               |
| CTO                | CONTRATO                   | MENS            | MENSUAL                    | T. EXE        | TASA EXENTA                                 |
| CTRO               | CENTRO                     | MOD             | MODALIDAD                  | TEF           | TRANSFERENCIA ELECTRONICA DE PAGOS          |
| CRED               | CREDITO                    | MOV             | MOVIMIENTO                 | TERC          | TERCEROS                                    |
| CUE                | CUENTA                     | MOVVS/MOVITOS   | MOVIMIENTOS                | TRAS          | TRASPASO                                    |
| CVE                | CLAVE                      | NET             | BANCA NET                  | TPV           | TERMINAL PUNTO VENTA                        |
| DEB/DEBIT          | DEBITO                     | No.             | NUMERO                     | TRN           | TRANSACCION                                 |
| DEP                | DEPOSITO                   | NONI            | NOMINA BANAMEX             | VENTAN        | VENTANILLA                                  |
| DEP P/DISPOSICION  | DEPOSITO POR DISPOSICION   | OPER            | OPERACION                  | VFO           | VENCIMIENTO                                 |
| DEVOL              | DEVOLUCION                 | PAGOS           | PAGOS INTERBANCARIOS       | X             | POR   |
| DEVUEL             | DEVUELTO                   | PAQ             | PAQUETE                    |               |   |
| DF                 | DISTRITO FEDERAL           | PDE (S)         | PENDIENTE                  |               |   |
| DIGIT              | DIGITEM                    | PENEX           | PETROLEOS MEXICANOS        |               |   |
| DISP/DIS           | DISPOSICION                | PEND/PENDIENT   | PENDIENTE                  |               |   |
| DLS/DLS            | DOLARES                    | PERM            | PERMANENTE                 |               |   |
| DOC                | DOCUMENTO                  | PREV AUT        | PREVENCION AUTOMATICA      |               |   |
| DOMI               | BONIFICACION               | PROG            | PROGRAMADO                 |               |   |

000180.B21CHDA014 OD.0131 01





## Ahorra tu dinero sin riesgo y con flexibilidad

Con **Inversión Integral** tienes:

- Rendimientos diarios sin riesgo<sup>1</sup>, desde \$1,000 pesos
- Disponibilidad diaria de tu dinero<sup>2</sup>
- Sin comisiones ni plazos forzosos
- No pagas impuestos por los rendimientos que obtengas de \$1,000 a \$100,000 pesos<sup>3</sup>

Con **Pagaré Banamex**<sup>4</sup>

- Ahorra desde \$2,500 pesos sin riesgo
- Elige el plazo que desees desde 7 hasta 378 días
- Conoce los rendimientos que obtendrás desde la apertura

Si aún no utilizas tus inversiones, ¡disfruta sus beneficios desde hoy!  
Actívalas desde tu Cuenta en Sucursal, Audiomático o a través de BancaNet

Aprovecha los beneficios que te ofrece tu Cuenta SIN COSTO:

- Notificaciones de tus operaciones y Estado de Cuenta Electrónico
- BancaNet, Audiomático y Banamex Móvil
- Pago de servicios en sucursal

1. GAT 1.37% variable antes de impuestos, calculada al 16 de enero de 2012, sobre un rango de inversión de \$1 a \$9,999 pesos. Para fines informativos y de comparación. Vigencia: Febrero 2012. 2. Horario de operación de lunes a viernes de 9:00 a 16:30 hrs. (en días hábiles, hora de la Ciudad de México). Las operaciones realizadas fuera de este horario aplican a las 9:00 hrs. del día hábil siguiente. 3. Aplica en montos de inversión menores a \$100,000 pesos. 4. GAT 0.78% variable antes de impuestos calculada al 16 de enero de 2012, sobre un rango de inversión de \$10,000 a \$99,999 pesos y un periodo de 28 días. Para fines informativos y de comparación. Vigencia: Febrero 2012. Consulta requisitos de contratación, comisiones y condiciones en [www.banamex.com](http://www.banamex.com)

000180.B21CHDA014.OO.0131.01

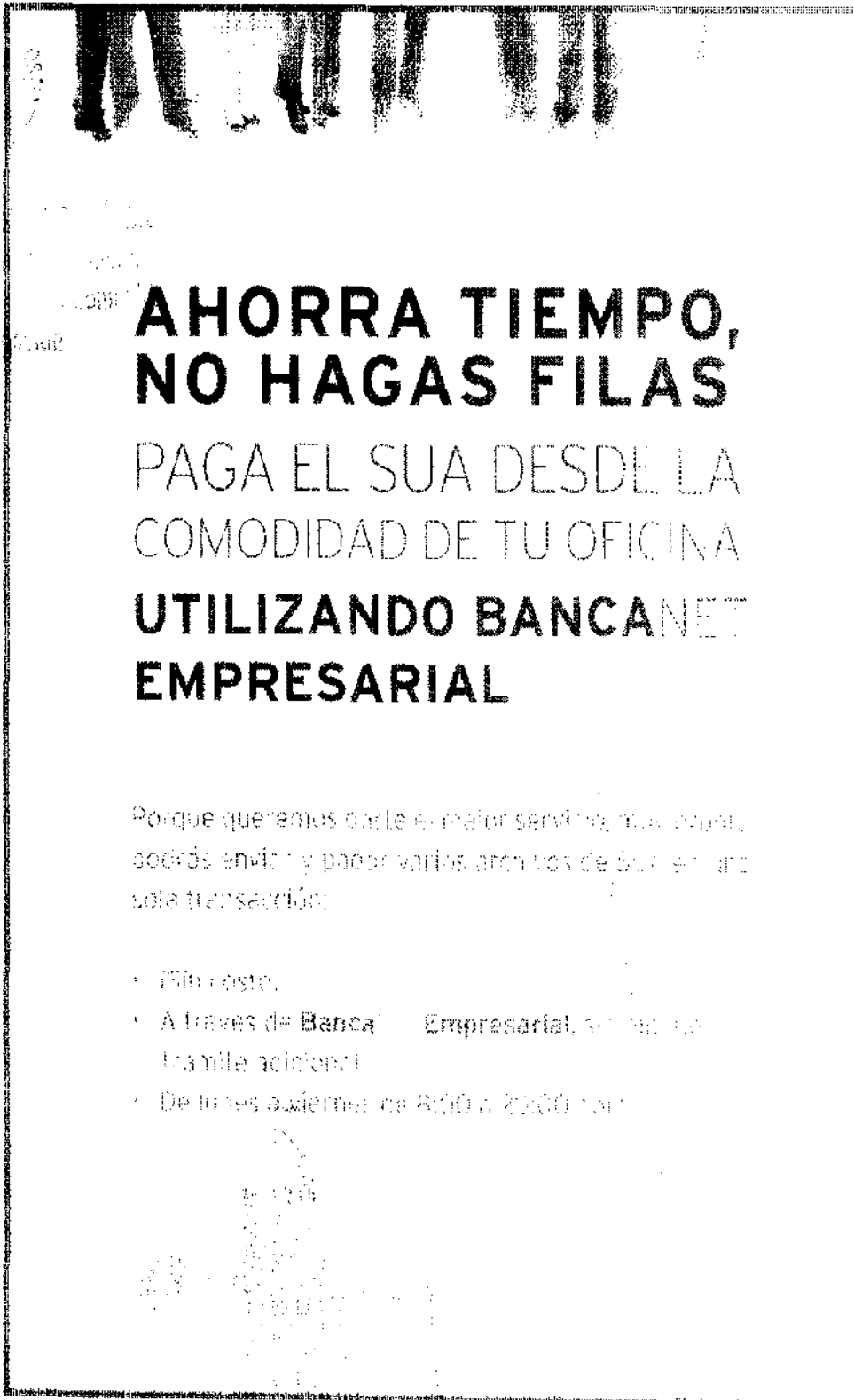

**AHORRA TIEMPO,  
NO HAGAS FILAS**

PAGA EL SUA DESDE LA  
COMODIDAD DE TU OFICINA  
**UTILIZANDO BANCANET  
EMPRESARIAL**

Porque queremos darte el mejor servicio, más rápido,  
sencillo y seguro, puedes pagar tus recibos de luz, agua y  
vota transaccón:

- Sin costo.
- A través de Banca Empresarial, sin necesidad de  
tramite adicional.
- De lunes a viernes de 8:00 a 20:00 horas.



010000

CUENTA DE CHEQUES MONEDA NACIONAL

|                                   |  |
|-----------------------------------|--|
| GAT                               |  |
| Interés Aplicable o Rendimientos  |  |
| Comisiones efectivamente cobradas |  |

La fecha de corte es la indicada después de la leyenda "ESTADO DE CUENTA AL". Salvo que expresamente se determine otra moneda, todas las cifras contenidas en el estado de cuenta se encuentran denominadas en Pesos Moneda Nacional.

Su estado de cuenta contiene información de los siguientes productos y servicios:

RESUMEN GENERAL

| PRODUCTO/SERVICIO | CONTRATO | SALDO ANTERIOR | SALDO AL |
|-------------------|----------|----------------|----------|
|-------------------|----------|----------------|----------|

CUENTA DE CHEQUES MONEDA NACIONAL

SALDO MINIMO REQUERIDO

Protege tus recursos con **Chequera Protegida Banamex**

Chequera Protegida Banamex te ofrece **sin costo**:

- Mayor control y seguridad en el manejo de tus recursos
- Evitar el cobro de cheques que no hayas autorizado
- Elimina el riesgo en caso de perder un cheque
- Activa tus cheques cuando decidas estés donde estés a través de Audiomático, BancaNet o Sucursal

Contrata tu servicio de Chequera Protegida en nuestro Centro de Atención Telefónica y en Sucursal **SIN COSTO**

Para mayor información comunícate al 01 800 021 2345 sin costo o al 1226 2639 de la Ciudad de México, Guadalajara y Monterrey.

Este documento es una impresión de un comprobante fiscal digital

Sello Digital

ILDIXsWQrmwHnlYw4mVPEdAjexK8d8t2Zar306i0rTcc9Ez7ECK6iZQaXJ2FPBIwFhXk5CRtdRIkJLU9zMP28zi1+Jqcl9Yk2EUh80J  
BTsNoJzuJcCguqX08aXKCIHh+JlLmtpSMTIdSsxFQK4WGbci2MB2B0oGx5c/B4SjFo=

|  |   |
|--|---|
| Banco Nacional de México, S.A., integrante del Grupo Financiero Banamex, Isabel la Católica número 44, Colonia Centro, Delegación Cuauhtémoc, 06000 México D.F.<br>Estamos para servirte, las 24 horas, los 365 días del año<br>• Reporte de robo o extravío de cheques o tarjeta de Débito • Atención de aclaraciones |   |
| Unidad Especializada Banamex   |   |
| México: 1-224-2639 (1-BANAMEX)<br>224-2639-1 (BANAMEX-1)   | Guadalajara y Monterrey: 2262-639-1 (BANAMEX-1)    Otras Ciudades: 01-800-023-2345    De EEA y Canadá: 1-800-226-2639 (1-800 BANAMEX) |
| 16 de Septiembre No. 714to. Piso, Col. Centro, México D.F. Correo electrónico: aclaracionesban23@banamex.com   |   |
| <b>¡IMPORTANTE!</b><br>• Si deseas realizar una aclaración sobre tu estado de cuenta, tienes 90 días hábiles posteriores a la fecha de emisión. Por favor, llama a la Unidad Especializada Banamex.<br>• Incumplir tus obligaciones te puede generar comisiones.   |   |
| CONDUSEF Centro de Atención Telefónica: 55-40-09-99 ó 01-800-999-8086<br>Para consultar información sobre comisiones con fines informativos y de comparación, ingresa a <a href="http://www.condusef.gob.mx">www.condusef.gob.mx</a>   |   |

|  |   |
|--|---|
|  | <b>El IPAB garantiza el pago hasta 400 mil Unidades de Inversión (UDIs) por persona, por banco, de las obligaciones garantizadas.</b> |
|--|---|

|  |
|--|
| <b>LEY FEDERAL DE PROTECCIÓN DE DATOS PERSONALES EN POSESIÓN DE LOS PARTICULARES</b><br>En Banamex tus datos están protegidos, consulta el aviso de privacidad correspondiente en <a href="http://www.banamex.com/avisodeprivacidad">www.banamex.com/avisodeprivacidad</a> o en la sucursal de tu preferencia. |
|--|

Agradecemos su preferencia

PROCESADO EN EL  
SISTEMA DE  
WEB BANKING  
BANAMEX

000180.B21CHDA013.OD.0229.01

**Glosario de Abreviaturas**

|                    |                            |                 |                            |               |                               |
|--------------------|----------------------------|-----------------|----------------------------|---------------|-------------------------------|
| IER                | PRIMER                     | DOT             | DOTACION                   | PROM          | PROMEDIO                      |
| AOO                | AMO                        | EDG             | ESTADO                     | PTOS          | PUNTOS                        |
| ANL                | ANUALIDAD                  | EDG DE CTA      | ESTADO DE CUENTA           | PYME          | PAQUETE PYME                  |
| ATM                | AUTOMATIC TELLER MACHINE   | EFE/EFFECTIV    | EFECTIVO                   | R1            | MONTO DE 0 A 30 MIL           |
| AUD/AUDIOMAT       | AUDIOMATICO                | ELEC/ELECTR     | ELECTRONICA                | R2            | MONTO DE 30 MIL A 50 MIL      |
| AUD E              | AUDIOMATICO EMPRESARIAL    | EMP             | EMPRESARIAL                | R3            | MONTO DE 50 MIL EN ADELANTE   |
| AUT                | AUTOMATICA/AUTORIZACION    | ESP             | ESPECIAL                   | REACTIV       | REACTIVACION                  |
| B PER              | BANCANET PERSONAL          | EXI             | EXITOSA                    | REC           | RECEPCION                     |
| B PRF              | BANCANET PROFESIONAL       | EXT             | EXITOSO                    | RECH          | RECHAZADO(A)                  |
| BANC               | BANCOS                     | EXT             | EXTRANJERO                 | REEMB         | REEMBOLSO                     |
| BCA                | BANCA                      | F/PLAZA         | FUERA DE PLAZA             | REF           | REFERENCIA                    |
| BCDIR              | BANCANET DIRECTO           | FID             | FIDUCIARIO                 | RENO          | RENDIMIENTOS                  |
| BCNET              | BANCANET EMPRESARIAL       | FINS            | FONDOS INSUFICIENTES       | REP/REPOS     | REPOSICION                    |
| BCOS               | BANCOS                     | FIRME/PZA       | FIRME PLAZA                | REPOSIC       | REPOSICION                    |
| BENEF              | BENEFICIARIO               | FOR             | FORANEO                    | RESP          | RESPALDO                      |
| BESE               | BANAMEX EN SU EMPRESA      | GAT             | GANANCIA ANUAL TOTAL       | RET           | RETROS                        |
| BANAMEX            | BANCO NACIONAL DE MEXICO   | GEN             | GENERACION                 | REV           | REVOCACION                    |
| BANX/BNM           | BANCO NACIONAL DE MEXICO   | GOLD2           | HORIZONTE BALANCEADOS 2    | RFC           | REGISTRO FEDERAL              |
| BNE                | BANCANET EMPRESARIAL       | GRACI           | GRACIAS                    |               | DE CONTRIBUYENTES             |
| BNET               | BANCA RET PERSONAL         | GTOS            | GASTOS                     | S.A.R.        | SISTEMA ADMINISTRACION RETIRO |
| BORIF              | BONIFICACION               | HZMDMAS         | HORIZONTE BANAMEX UNO      | SAT           | SISTEMA ADMINISTRACION        |
| C                  | CAJERO                     | HORIZONT        | FONDO DE BIENES I BANAMEX  |               | TRIBUTARIA                    |
| CN/CHO             | CHEQUE                     | HORZHT+         | HORIZONTE PLUS             | S.B.C         | SALVO BUEN COBRO              |
| C FONDOS           | CONCENTRACION FONDOS       | HZDIA           | HORIZONTE BANAMEX DOS      | S/FON         | SIN FONDOS                    |
| C/COPIA            | CON COPIA                  | IDE             | IMPUESTO DEPOSITO EFECTIVO | S/FONDOS      | SIN FONDOS                    |
| C/TARJ - C/TARJETA | CON TARJETA                | IMP             | IMPUESTOS                  | SA            | SOCIEDAD ANONIMA              |
| CAJ                | CAJERO                     | IMP. MN         | IMPORTE MONEDA NACIONAL    | SA DE CV      | SOCIEDAD ANONIMA DE CAPITAL   |
| CBC                | CUENTA BALANCE CERO        | IMP. ME         | IMPORTE MONEDA EXTRANJERA  |               | VARIABLE                      |
| CCB                | CALIFORNIA COMMERCE BANK   | IMPTE           | IMPORTE                    | SC            | SOCIEDAD CIVIL                |
| CERTIF             | CERTIFICADO                | IN FA/INT FALL  | INTENTOS FALLIDOS          | SDO           | SALDO                         |
| CF                 | CONCENTRACION FONDOS       | INCUMPL         | INCUMPLIMIENTO             | SEC           | SECUENCIA                     |
| CGO                | CARGO                      | INT             | INTERES                    | SEGBANAMEX    | SEGUROS BANAMEX               |
| CH. DEV S/FONDOS   | CHEQUE DEVUELTO SIN FONDOS | INTB            | INTERBANCARIO              | SER           | SERVICIO                      |
| CITI               | CITIDIRECT                 | INTBCO/INTERBAN | INTERBANCARIO              | SER BCA ELEC. | SERVICIO BANCA ELECTRONICA    |
| CN                 | CUENTA MAESTRA             | INST            | INSTITUCIONES              | SERV          | SERVICIO/SERVICIOS            |
| COM                | COMISION                   | INTS            | INTERESES                  | SOBREG        | SOBREGIRO                     |
| COM. CH. S/FONDOS  | COMISION CHEQUE SIN FONDOS | INV/MVS         | INVERSION                  | SOFON         | SOCIEDAD FINANCIERA OBJETO    |
| COMES/COMS         | COMISION                   | ISR             | IMPUESTO SOBRE LA RENTA    |               | MULTIPLE                      |
| CONCENT            | CONCENTRADORA              | IVA             | IMPUESTO VALOR AGREGADO    | SPEI          | SERVICIOS PAGOS               |
| CONSULT / COMS     | CONSULTA (S)               | L. C.           | LINEA DE CREDITO           |               | ELECTRONICOS INTERBANCARIOS   |
| CP                 | CAJERO PERMANENTE          | L. DIA          | MISMO DIA                  | SPEUA         | SISTEMA PAGOS ELECTRONICOS    |
| CR                 | CENTRO REPARTO             | M.N.            | MONEDA NACIONAL            |               | USO AMPLIADO                  |
| CTA                | CUENTA                     | MA/MAGNE        | MAGNETICO                  | SUC           | SUCURSAL                      |
| CTA. M.            | CUENTA MAESTRA             | MED             | MEDIO                      | T             | TARJETA                       |
| CTAS               | CUENTAS                    | MEN             | MENSUALIDAD                | T Y CH        | TARJETA Y CHEQUERA            |
| CTO                | CONTRATO                   | MENS            | MENSUAL                    | T. D.         | TARJETA DEBITO                |
| CTRO               | CENTRO                     | MOD             | MODALIDAD                  | TAR/TARJ      | TARJETA                       |
| CRED               | CREDITO                    | MOV             | MOVIMIENTO                 | TB            | TARJETAS BANAMEX              |
| CUE                | CUENTA                     | MOVS/MOVTOS     | MOVIMIENTOS                | TC            | TARJETA DE CREDITO            |
| CVE                | CLAVE                      | NET             | BANCANET                   | TC            | TIPO DE CAMBIO                |
| DEB/DEBIT          | DEBITO                     | NO.             | NUMERO                     | T. GRA        | TASA GRAVABLE                 |
| DEP                | DEPOSITO                   | NOMI            | NOMINA BANAMEX             | T. EXE        | TASA EXENTA                   |
| DEP P/DISPOSICION  | DEPOSITO POR DISPOSICION   | OPER            | OPERACION                  | TEF           | TRANSFERENCIA                 |
| DEVOL              | DEVOLUCION                 | PAGOS           | PAGOS INTERBANCARIOS       |               | ELECTRONICA DE PAGOS          |
| DEVUEL             | DEVUELTO                   | PAG             | PAQUETE                    | TERC          | TERCEROS                      |
| DF                 | DISTRITO FEDERAL           | POTE (S)        | PENDIENTE                  | TRAS          | TRASPASO                      |
| DIGIT              | DIGITEM                    | PEMEX           | PETROLEOS MEXICANOS        | TPV           | TERMINAL PUNTO VENTA          |
| DISP/DIS           | DISPOSICION                | PEND/PENDIENT   | PENDIENTE                  | TXN           | TRANSACCION                   |
| DLS/BLIS           | DOLARES                    | PERM            | PERMANENTE                 | VENTAN        | VENTANILLA                    |
| DOC                | DOCUMENTO                  | PREV AUT        | PREVENCION AUTOMATICA      | VTO           | VENCIMIENTO                   |
| DOMI               | DOMICILIACION              | PROG            | PROGRAMADO                 | X             | POR                           |



## Ahorra tu dinero sin riesgo y con flexibilidad

Con **Inversión Integral** tienes:

- Rendimientos diarios sin riesgo<sup>1</sup>, desde \$1,000 pesos
- Disponibilidad diaria de tu dinero<sup>2</sup> sin comisiones ni plazos forzosos
- No pagas impuestos por los rendimientos que obtengas de \$1,000 a \$100,000 pesos<sup>3</sup>
- integración del saldo con tu cuenta para exentar el manejo de cuenta

**Pagaré Banamex**<sup>4</sup> te ofrece beneficios para que tu dinero crezca:

- Ahorra desde \$2,500 pesos, sin riesgo ni comisiones
- Elige el plazo que desees desde 7 hasta 378 días
- Conoce los rendimientos que obtendrás desde la apertura

**Si aún no utilizas tus inversiones, disfruta sus beneficios desde hoy!**  
**Actívalas en Sucursal, Audiomático o a través de BancaNet**

1. GAT 1.39% variable antes de impuestos, calculada al 9 de febrero de 2012, sobre un rango de inversión de \$1 a \$9,999 pesos. Para fines informativos y de comparación. Vigencia: marzo 2012. 2. Horario de operación de lunes a viernes de 9:00 a 16:30 hrs. (en días hábiles, hora de la Ciudad de México). Las operaciones realizadas fuera de este horario aplican a las 9:00 hrs. del día hábil siguiente. 3. Aplica en montos de inversión menores a \$100,000 pesos. 4. GAT 0.84% variable antes de impuestos calculada al 9 de febrero de 2012, sobre un rango de inversión de \$10,000 a \$99,999 pesos y un periodo de 28 días. Para fines informativos y de comparación. Vigencia: marzo 2012. Consulta requisitos de contratación, comisiones y condiciones en [www.banamex.com](http://www.banamex.com)

**Aprovecha los beneficios que te ofrece tu Cuenta SIN COSTO:**

- Notificaciones de tus operaciones y Estado de Cuenta Electrónico
- BancaNet, Audiomático y Banamex Móvil
- Pago de servicios en sucursal



000180.B21CHDA013.OD.0229.01

577  
7  
~~577~~

0579



**SUA**  
**en un Sistema Único**  
**de Pagos de Determinación**

>> ¡Estamos estrenando mejores en el servicio que sabemos que estás esperando!

En Banamex cada día trabajamos para innovar y abreviar el tiempo.

A partir de ahora podrás realizar tus pagos de cuotas obrero patronales IMSS, AFORE e INFONAVIT con más facilidad.

Ya que en la nueva BancaNet Empresarial se cuenta con la opción de pago de varios archivos SUA en una sola transacción y en menos pasos... ¡¡dándote la información del pago y asegurando que los Trabajadores puedan recibir sus pagos en el IMSS recibiendo sus aportaciones en tiempo y forma oportuna.

Este servicio cuenta con:

- ✓ Operación de autorización masiva en carta y remota
- ✓ Recuperación de comprobantes
- ✓ Pago Programado
- ✓ Pago por cédula

Disponible de lunes a viernes de las 9:00 a las 20:00 hrs.



CLIENTE:  
Registro Federal de Contribuyentes:  
Página:

0580

00015

**CUENTA DE CHEQUES MONEDA NACIONAL**

|                                   |
|-----------------------------------|
| GAT                               |
| Interés Aplicable o Rendimientos  |
| Comisiones efectivamente cobradas |

La fecha de corte es la indicada después de la leyenda "ESTADO DE CUENTA AL".  
Salvo que expresamente se determine otra moneda, todas las cifras contenidas  
en el estado de cuenta se encuentran denominadas en Pesos Moneda Nacional.

Su estado de cuenta contiene información de los siguientes productos y servicios:

**RESUMEN GENERAL**

**CUENTA DE CHEQUES MONEDA NACIONAL**

**SALDO MÍNIMO REQUERIDO**

Saldo mínimo requerido para evitar la comisión por Manejo de Cuenta: \$3,000.00

Protege tus recursos con **Chequera Protegida Banamex**

Chequera Protegida Banamex te ofrece **sin costo**:

- Mayor control y seguridad en el manejo de tus recursos
- Evitar el cobro de cheques que no hayas autorizado
- Elimina el riesgo en caso de perder un cheque
- Activa tus cheques cuando decidas estés donde estés a través de Audiomático, BancaNet o Sucursal Banamex

Contrata tu servicio de Chequera Protegida en nuestro Centro de Atención Telefónica y en Sucursal **SIN COSTO**

Para mayor información comunícate al 01 800 021 2345 sin costo o al 1226 2639 de la Ciudad de México, Ciudad Juárez y Monterrey.

000180.B21CHDA014 OD.0331 01

Este documento es una impresión de un comprobante fiscal digital

Banco Nacional de México, S.A., integrante del Grupo Financiero Banamex. Isabel la Católica número 44, Colonia Centro, Delegación Cuauhtémoc, 06600 México D.F.

Estamos para servirte, las 24 horas, los 365 días del año

• Reporte de robo o extravío de cheques e Tarjeta de Débito • Atención de aclaraciones

Unidad Especializada Banamex

México: 1-226-2639 (1-BANAMEX) 226-2639-1 (BANAMEX-1) Guadalajara y Monterrey: 2262-639-1 (BANAMEX-1) Otras Ciudades: 01-800-021-2345 De EUA y Canadá: 1-800-226-2639 (1 000 BANAMEX)

16 de Septiembre No. 71 4to. Piso, Col. Centro, México D.F. Correo electrónico: [aclaraciones@bx23@banamex.com](mailto:aclaraciones@bx23@banamex.com)

**¡IMPORTANTE!**

- Si deseas realizar una operación sobre tu estado de cuenta, tienes 60 días naturales posteriores al corte de monto. Para ello por favor llama o visita (spes) a Banamex.
- Incumplir las obligaciones te puede generar comisiones.

CONDUSEF Centro de Atención Telefónica: 53-40-09-99 ó 01-800-999-8000

Para consultar información sobre comisiones con fines informativos y de comparación, ingresa a [www.condusef.gob.mx](http://www.condusef.gob.mx)



El IPAB garantiza el pago hasta 400 mil Unidades de Inversión (UDIs) por persona, por banco, de las obligaciones garantizadas.

**LEY FEDERAL DE PROTECCIÓN DE DATOS PERSONALES EN POSESIÓN DE LOS PARTICULARES**

En Banamex tus datos están protegidos, consulta el aviso de privacidad correspondiente en [www.banamex.com/avisodeprivacidad](http://www.banamex.com/avisodeprivacidad) o en la sucursal de tu preferencia.

Agradecemos su preferencia

000180.B21CHDA014.OD.0331.01



Glosario de Abreviaturas

|                    |                            |                 |                            |              |                               |
|--------------------|----------------------------|-----------------|----------------------------|--------------|-------------------------------|
| TER                | PRIMER                     | DOT             | DOTACION                   | PROM         | PROMEDIO                      |
| A@O                | AÑO                        | EDO             | ESTADO                     | PTDS         | PUNTOS                        |
| ANL                | ANUALIDAD                  | EDO DE CTA      | ESTADO DE CUENTA           | PYME         | PAQUETE PYME                  |
| ATM                | AUTOMATIC TELLER MACHINE   | EPE/EFFECTIV    | EFFECTIVO                  | R1           | MONTO DE 0 A 30 MIL           |
| AUD/AUDIOWAT       | AUDIOMATICO                | ELEC/ELECTR     | ELECTRONICA                | R2           | MONTO DE 30 MIL A 50 MIL      |
| AUD E              | AUDIOMATICO EMPRESARIAL    | EMP             | EMPRESARIAL                | R3           | MONTO DE 50 MIL EN ADELANTE   |
| AUT                | AUTOMATICA/AUTORIZACION    | ESP             | ESPECIAL                   | REACTIV      | REACTIVACION                  |
| B PER              | BANCA NET PERSONAL         | EXI             | EXITOSA                    | REC          | RECEPCION                     |
| B PRF              | BANCA NET PROFESIONAL      | EXIT            | EXITOSO                    | RECH         | RECHAZADO(A)                  |
| BANC               | BANCOS                     | EXT             | EXTRANJERO                 | REEMB        | REEMBOLSO                     |
| BCA                | BANCA                      | F/PLAZA         | FUERA DE PLAZA             | REF          | REFERENCIA                    |
| BCDIR              | BANCA NET DIRECTO          | FID             | FIDUCIARIO                 | REND         | RENDIMIENTOS                  |
| BCNET              | BANCA NET EMPRESARIAL      | FINS            | FONDOS INSUFICIENTES       | REP/REPOS    | REPOSICION                    |
| BCOS               | BANCOS                     | FIRME/PZA       | FIRME PLAZA                | REPOSIC      | REPOSICION                    |
| BENEF              | BENEFICIARIO               | FOR             | FORANEO                    | RESP         | RESPALDO                      |
| BESE               | BANAMEX EN SU EMPRESA      | GAT             | GANANCIA ANUAL TOTAL       | RET          | RETIROS                       |
| BANAMEX            | BANCO NACIONAL DE MEXICO   | GEN             | GENERACION                 | REV          | REVOCAACION                   |
| BNI/BNM            | BANCO NACIONAL DE MEXICO   | GOLD2           | HORIZONTE BALANCEADOS 2    | RFC          | REGISTRO FEDERAL              |
| BNE                | BANCA NET EMPRESARIAL      | GRACI           | GRACIAS                    | S.A.R.       | DE CONTRIBUYENTES             |
| BNET               | BANCA NET PERSONAL         | GTOS            | GASTOS                     | SAT          | SISTEMA ADMINISTRACION RETIRO |
| BONIF              | BONIFICACION               | HZMBMAS         | HORIZONTE BANAMEX UNO      | SAT          | SISTEMA ADMINISTRACION        |
| C                  | CAJERO                     | HORIZONT        | FONDO DE DINERO 1 BANAMEX  | S.B.C        | TRIBUTARIA                    |
| CH/CHO             | CHEQUE                     | HORIZNT+        | HORIZONTE PLUS             | S/TON        | SALVO BUEN COBRO              |
| C FONDOS           | CONCENTRACION FONDOS       | HZBIA           | HORIZONTE BANAMEX DOS      | S/FONDOS     | SIN FONDOS                    |
| C/COPIA            | CON COPIA                  | IDE             | IMPUESTO DEPOSITO EFECTIVO | S/FONDOS     | SIN FONDOS                    |
| C/TARJ - C/TARJETA | CON TARJETA                | IMP             | IMPUESTOS                  | SA           | SOCIEDAD ANONIMA              |
| CAJ                | CAJERO                     | IMP. MN         | IMPORTE MONEDA NACIONAL    | SA DE CV     | SOCIEDAD ANONIMA DE CAPITAL   |
| CBC                | CUENTA BALANCE CERO        | IMP. ME         | IMPORTE MONEDA EXTRANJERA  | SC           | VARIABLE                      |
| CCB                | CALIFORNIA COMMERCE BANK   | IMPT            | IMPORTE                    | SEC          | SOCIEDAD CIVIL                |
| CERTIF             | CERTIFICADO                | IN FA/INT FALL  | INTENTOS FALLIDOS          | SBO          | SALDO                         |
| CF                 | CONCENTRACION FONDOS       | INCUMPL         | INCUMPLIMIENTO             | SEC          | SECUENCIA                     |
| CGO                | CARGO                      | INT             | INTERES                    | SEGBANAMEX   | SEGUROS BANAMEX               |
| CH. DEV S/FONDOS   | CHEQUE DEVUELTO SIN FONDOS | INTB            | INTERBANCARIO              | SER          | SERVICIO                      |
| CITI               | CITIDIRECT                 | INTBDO/INTERBAN | INTERBANCARIO              | SER BCA ELEC | SERVICIO BANCA ELECTRONICA    |
| CM                 | CUENTA MAESTRA             | INST            | INSTITUCIONES              | SERV         | SERVICIO/SERVICIOS            |
| COM                | COMISION                   | INTS            | INTERESES                  | SOBREG       | SOBREGIRO                     |
| COM. CH. S/FONDOS  | COMISION CHEQUE SIN FONDOS | INV/INVS        | INVERSION                  | SOFOM        | SOCIEDAD FINANCIERA OBJETO    |
| COMIS/COMS         | COMISION                   | ISR             | IMPUESTO SOBRE LA RENTA    |              | MULTIPLE                      |
| CONCENT            | CONCENTRADORA              | IVA             | IMPUESTO VALOR AGREGADO    | SPEI         | SERVICIOS PAGOS               |
| CONSULT / CONS     | CONSULTA (S)               | L.C.            | LINEA DE CREDITO           |              | ELECTRONICOS INTERBANCARIOS   |
| CP                 | CAJERO PERMANENTE          | M DIA           | MISMO DIA                  | SPEUA        | SISTEMA PAGOS ELECTRONICOS    |
| CR                 | CENTRO REPARTO             | M.N.            | MONEDA NACIONAL            | SUC          | USO AMPLIADO                  |
| CTA                | CUENTA                     | MA/MAGNE        | MAGNETICO                  | T            | SUCURSAL                      |
| CTA. M.            | CUENTA MAESTRA             | MED             | MEDIO                      | T Y CH       | TARJETA                       |
| CTAS               | CUENTAS                    | MEN             | MENSUALIDAD                | T. D.        | TARJETA Y CHEQUERA            |
| CTO                | CONTRATO                   | MENS            | MENSUAL                    | TAR/TARJ     | TARJETA DEBITO                |
| CTRO               | CENTRO                     | MOD             | MODALIDAD                  | TB           | TARJETA                       |
| CRED               | CREDITO                    | MOV             | MOVIMIENTO                 | TB           | TARJETAS BANAMEX              |
| CUE                | CUENTA                     | MOV/S/MOVTS     | MOVIMIENTOS                | TC           | TARJETA DE CREDITO            |
| CVE                | CLAVE                      | NET             | BANCA NET                  | TC           | TIPO DE CAMBIO                |
| DEB/DEBIT          | DEBITO                     | No.             | NUMERO                     | T. GRA       | TASA GRABABLE                 |
| DEP                | DEPOSITO                   | NOMI            | NOMINA BANAMEX             | T. EXE       | TASA EXENTA                   |
| DEP P/DISPOSICION  | DEPOSITO POR DISPOSICION   | OPER            | OPERACION                  | TEF          | TRANSFERENCIA                 |
| DEVOL              | DEVOLUCION                 | PAGOS           | PAGOS INTERBANCARIOS       |              | ELECTRONICA DE PAGOS          |
| DEVUEL             | DEVUELTO                   | PAQ             | PAQUETE                    | TERC         | TERCEROS                      |
| DF                 | DISTRITO FEDERAL           | POTE (S)        | PENDIENTE                  | TRAS         | TRASPASO                      |
| DIST               | DISTRICTO                  | PEMEX           | PETROLEOS MEXICANOS        | TPV          | TERMINAL PUNTO VENTA          |
| DISP/DIS           | DISPOSICION                | PERD/PENDIENT   | PENDIENTE                  | TXN          | TRANSACCION                   |
| DLS/DLLS           | DOLARES                    | PERM            | PERMANENTE                 | VENTAN       | VENTANILLA                    |
| DOC                | DOCUMENTO                  | PREV AUT        | PREVENCION AUTOMATICA      | YTO          | VENCIMIENTO                   |
| DOMI               | DOMICILIACION              | PROG            | PROGRAMADO                 | X            | POR                           |





Abre o incrementa tu pagaré a 35 días, desde \$25,000 y obtén:



**11%** interés anual en tu quinta renovación

ó

**5%** en tu segunda renovación

Y como Cliente Banamex 1, gana 1 punto adicional.

Ven a nuestras sucursales y ahorra hoy.

 [facebook.com/banamex](https://www.facebook.com/banamex)  [-banamex](https://twitter.com/banamex)  [youtube.com/banamex](https://www.youtube.com/banamex)



Aplica para personas físicas cuyo Pagaré se vincule con cheque de otro banco, transferencia y/o efectivo. No serán elegibles para obtener la tasa de interés promocional las operaciones de incrementos de saldo en Pagaré que provengan de inversión, cuentas de depósito o cualquier otro instrumento de captación que el cliente mantenga con Banamex. En los primeros periodos la tasa será la vigente en sucursal. La tasa preferente solo se otorga en la segunda o quinta renovación respectivamente. GAT 2.25% (excluyendo impuestos, calculada sobre un rango de inversión de \$10,000 a \$99,999 y periodo de 91 días. Consulta condiciones y requisitos de contratación en [www.banamex.com](http://www.banamex.com). Vigencia al 31 de mayo del 2012. YouTube y el ícono de YouTube son marcas comerciales de Google Inc.

000180.B21CHDA014.OD.0331.01

Todos tus pagos  
en un solo lugar



Haz tus pagos de SUA (IMSS, AFORE e INFONAVIT) desde la comodidad de tu oficina a través de la nueva BancaNet Empresarial.



- Realiza el pago de AFORE, IMSS e INFONAVIT desde la comodidad de tu oficina a través de la nueva BancaNet Empresarial.

**Operación de SUA en Banca Electrónica:**

1. Dar clic al ícono de pago de SUA en el menú de BancaNet Empresarial.
2. Dar clic al ícono de pago de SUA en el menú de BancaNet Empresarial.
3. Seleccionar el ícono de pago de SUA.
  - Carga de retenciones de impuestos.
  - Validados.

ESTADOS UNIDOS MEXICANOS

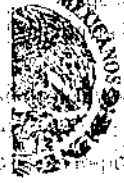

Encabezado de la Ley de Inversión Extranjera, Ley de Inversión Extranjera y Ley de Inversión Extranjera. Ley de Inversión Extranjera y Ley de Inversión Extranjera. Ley de Inversión Extranjera y Ley de Inversión Extranjera.

ERAL DE LA REPUBLICA  
Especialización en el sector de Inversión Extranjera y Ley de Inversión Extranjera. Ley de Inversión Extranjera y Ley de Inversión Extranjera. Ley de Inversión Extranjera y Ley de Inversión Extranjera.



ESTADO DE CUENTA AL

CLIENTE:  
Registro Federal de Contribuyentes:  
Página:

581

581

0583

[Redacted]

[Redacted]

[Redacted]

|                                   |            |
|-----------------------------------|------------|
| CUENTA DE CHEQUES MONEDA NACIONAL |            |
| GAT                               | [Redacted] |
| Interés Aplicable o Rendimientos  | [Redacted] |
| Comisiones efectivamente cobradas | [Redacted] |

La fecha de corte es la indicada después de la leyenda "ESTADO DE CUENTA AL". Salvo que expresamente se determine otra moneda, todas las cifras contenidas en el estado de cuenta se encuentran denominadas en Pesos Moneda Nacional.

Su estado de cuenta contiene información de los siguientes productos y servicios:

RESUMEN GENERAL  
[Redacted]

CUENTA DE CHEQUES MONEDA NACIONAL

[Redacted]

SALDO MINIMO REQUERIDO

[Redacted]

ASOCIACION  
CREDITICIA  
BANAMEX  
S.A. DE C.V.  
CALLE  
MEXICO

49

000180 B21CHDA013 OD.0430 01

ART.110  
FRACC. V,VII  
LFTAIP  
MOTIVACIÓN 1

ART. 113  
FRACC I LFTAIP  
MOTIVACION 2

**Protege tus recursos con Chequera Protegida Banamex****Chequera Protegida Banamex te ofrece sin costo**

- Mayor control y seguridad en el manejo de tus recursos
- Evitar el cobro de cheques que no hayas autorizado
- Elimina el riesgo en caso de pagar un cheque
- Activa tus cheques cuando decidas estés donde estés a través de Audiomático, BancaNet o Sucursal Banamex

**Contrata tu servicio de Chequera Protegida en nuestro Centro de Atención Telefónica y en Sucursal SIN COSTO**

Para mayor información comunícate al 01 800 021 2345 sin costo o al 1226 2639 de la Ciudad de México, Guadalajara y Monterrey.

Este documento es una impresión de un comprobante fiscal digital

Banco Nacional de México, S.A., integrante del Grupo Financiero Banamex, Isabel la Católica número 44, Colonia Centro, Delegación Cuauhtémoc, 06000 México D.F.

Estamos para servirte, las 24 horas, los 365 días del año

- Reporte de robo o extravío de cheques o Tarjeta de Débito
- Atención de aclaraciones

Unidad Especializada Banamex

México: 1-226-2639 (1-BANAMEX) 226-2639-1 (BANAMEX-1) Guadalajara y Monterrey: 2262-639-1 (BANAMEX-1) Otras Ciudades: 01-800-021-2345 De EUA y Canadá: 1-800-226-2639 (1 600 BANAMEX)

16 de Septiembre No. 7 4to. Piso, Cól. Centro, México D.F. Correo electrónico: aclaracionesbmx23@banamex.com

**¡IMPORTANTE!**

- Si deseas recibir una aclaración sobre tu estado de cuenta, tienes 90 días naturales posteriores al corte en tu mismo Punto de Atención o por favor llama a la Unidad Especializada Banamex.
- Incumplir tus obligaciones te puede generar comisiones.

CONDUSEF Centro de Atención Telefónica: 53-40-09-99 o 01-800-999-0000

Para consultar información sobre comisiones con fines informativos y de comparación, ingresa a [www.condusef.gob.mx](http://www.condusef.gob.mx)INSTITUTO  
PARA LA  
PROTECCIÓN  
AL AHORRO  
BANCARIO**El IPAB garantiza el pago hasta 400 mil Unidades de Inversión (UDIs) por persona, por banco, de las obligaciones garantizadas.****LEY FEDERAL DE PROTECCIÓN DE DATOS PERSONALES EN POSESIÓN DE LOS PARTICULARES**En Banamex tus datos están protegidos, consulta el aviso de privacidad correspondiente en [www.banamex.com/avisodeprivacidad](http://www.banamex.com/avisodeprivacidad) o en la sucursal de tu preferencia.

Agradecemos su preferencia

000180.B21CHDA013.OD.0430.01

**Glosario de Abreviaturas**

|                    |                            |                 |                             |              |                               |
|--------------------|----------------------------|-----------------|-----------------------------|--------------|-------------------------------|
| IER                | PRIMER                     | DOT             | DOTACION                    | PROM         | PROMEDIO                      |
| A@O                | AÑO                        | ED@             | ESTADO                      | PTOS         | PUNTOS                        |
| ANL                | ANUALIDAD                  | ED@ DE CTA      | ESTADO DE CUENTA            | PYME         | PROUETE PYME                  |
| ATM                | AUTOMATIC TELLER MACHINE   | EFE/EFFECTIV    | EFFECTIVO                   | R1           | MONTO DE 0 A 30 MIL           |
| AUD/AUDIOMAT       | AUDIOMATICO                | ELEC/ELECTR     | ELECTRONICA                 | R2           | MONTO DE 30 MIL A 50 MIL      |
| AUD E              | AUDIOMATICO EMPRESARIAL    | EMP             | EMPRESARIAL                 | R3           | MONTO DE 50 MIL EN ADELANTE   |
| AUT                | AUTOMATICA/AUTORIZACION    | ESP             | ESPECIAL                    | REACTIV      | REACTIVACION                  |
| B PER              | BANCAJET PERSONAL          | EXI             | EXITOSA                     | REC          | RECEPCION                     |
| B PRF              | BANCAJET PROFESIONAL       | EXIT            | EXITOSO                     | RECH         | RECHAZADO(A)                  |
| BANC               | BANCOS                     | EXT             | EXTRANJERO                  | REEMB        | REEMBOLSO                     |
| BCA                | BANCA                      | F/PLAZA         | FUERA DE PLAZA              | REF          | REFERENCIA                    |
| BCDIR              | BANCAJET DIRECTO           | FID             | FIDUCIARIO                  | REND         | RENDIMIENTOS                  |
| BCNET              | BANCAJET EMPRESARIAL       | FINS            | FONDOS INSUFICIENTES        | REP/REPOS    | REPOSICION                    |
| BCOS               | BANCOS                     | FIRME/PZA       | FIRME PLAZA                 | REPOSIC      | REPOSICION                    |
| BENEF              | BENEFICIARIO               | FOR             | FORNEO                      | RESP         | RESPALDO                      |
| BESE               | BANAMEX EN SU EMPRESA      | GAT             | GANANCIA ANUAL TOTAL        | RET          | RETIROS                       |
| BANAMEX            | BANCO NACIONAL DE MEXICO   | GEN             | GENERACION                  | REV          | REVOCAACION                   |
| BANX/BNM           | BANCO NACIONAL DE MEXICO   | GOLDZ           | HORIZONTE BALANCEADOS 2     | RFC          | REGISTRO FEDERAL              |
| BNE                | BANCAJET EMPRESARIAL       | GRACI           | GRACIAS                     |              | DE CONTRIBUYENTES             |
| BNET               | BANCAJET PERSONAL          | GTOS            | GASTOS                      | S.A.R.       | SISTEMA ADMINISTRACION RETIRO |
| BONIF              | BONIFICACION               | HZNDMAS         | HORIZONTE BANAMEX UNO       | SAT          | SISTEMA ADMINISTRACION        |
| C                  | CAJERO                     | HORIZONT        | FONDO DE DINERO 1 BANAMEX   |              | TRIBUTARIA                    |
| CH/CHO             | CHEQUE                     | HORIZNT+        | HORIZONTE PLUS              | S.B.C.       | SALVO BUEN COBRO              |
| C FONDOS           | CONCENTRACION FONDOS       | HZDIA           | HORIZONTE BANAMEX DOS       | S/FON        | SIN FONDOS                    |
| C/COPIA            | CON COPIA                  | IDE             | IMPUESTO DEPOSITO EFFECTIVO | S/FONDOS     | SIN FONDOS                    |
| C/TARJ - C/TARJETA | CON TARJETA                | IMP             | IMPUESTOS                   | SA           | SOCIEDAD ANONIMA              |
| CAJ                | CAJERO                     | IMP. MN         | IMPORTE MONEDA NACIONAL     | SA DE CV     | SOCIEDAD ANONIMA DE CAPITAL   |
| CBC                | CUENTA BALANCE CERO        | IMP. ME         | IMPORTE MONEDA EXTRANJERA   | SC           | SOCIEDAD CIVIL                |
| CCB                | CALIFORNIA COMMERCE BANK   | IMPTE           | IMPORTE                     | SDD          | SALDO                         |
| CERTIF             | CERTIFICADO                | IN FA/INT FALL  | INTENTOS FALLIDOS           | SEC          | SECUCENCIA                    |
| CF                 | CONCENTRACION FONDOS       | INCOMPL         | INCUMPLIMIENTO              | SEGBANAMEX   | SEGUROS BANAMEX               |
| CGO                | CARGO                      | INT             | INTERES                     | SER          | SERVICIO                      |
| CH. DEV S/FONDOS   | CHEQUE DEVUELTO SIN FONDOS | INTB            | INTERBANCARIO               | SER BCA ELEC | SERVICIO BANCA ELECTRONICA    |
| CITI               | CITIBIRECT                 | INTBCO/INTERBAN | INTERBANCARIO               | SERV         | SERVICIO/SERVICIOS            |
| CM                 | CUENTA MAESTRA             | INST            | INSTITUCIONES               | SOBREG       | SOBREGIRO                     |
| COM                | COMISION                   | INTS            | INTERESES                   | SOFOM        | SOCIEDAD FINANCIERA OBJETO    |
| COM. CH. S/FONDOS  | COMISION CHEQUE SIN FONDOS | INV/INVS        | INVERSION                   |              | MULTIPLE                      |
| COMIS/COMS         | COMISION                   | ISR             | IMPUESTO SOBRE LA RENTA     | SPEI         | SERVICIOS PAGOS               |
| CONCENT            | CONCENTRADORA              | IVA             | IMPUESTO VALOR AGREGADO     |              | ELECTRONICOS INTERBANCARIOS   |
| CONSULT / CONS     | CONSULTA (S)               | L. C.           | LINEA DE CREDITO            | SPEUA        | SISTEMA PAGOS ELECTRONICOS    |
| CP                 | CAJERO PERMANENTE          | N. DIA          | MISMO DIA                   |              | USO AMPLIADO                  |
| CR                 | CENTRO REPARTO             | N. H.           | MONEDA NACIONAL             | SUC          | SUCURSAL                      |
| CTA                | CUENTA                     | NA/MAGNE        | MAGNETICO                   | T            | TARJETA                       |
| CTA. M.            | CUENTA MAESTRA             | MED             | MEDIO                       | T Y CH       | TARJETA Y CHEQUERA            |
| CTAS               | CUENTAS                    | MEN             | MENSUALIDAD                 | T. D.        | TARJETA DEBITO                |
| CTO                | CONTRATO                   | MENS            | MENSUAL                     | TAR/TARJ     | TARJETA                       |
| CTRO               | CENTRO                     | MOD             | MODALIDAD                   | TB           | TARJETAS BANAMEX              |
| CRED               | CREDITO                    | MOV             | MOVIMIENTO                  | TC           | TARJETA DE CREDITO            |
| CUE                | CUENTA                     | MOVS/MOVOTOS    | MOVIMIENTOS                 | TC           | TIPO DE CAMBIO                |
| CVE                | CLAVE                      | NET             | BANCAJET                    | T. GRA       | TASA GRAVABLE                 |
| DEB/DEBIT          | DEBITO                     | NO              | NUMERO                      | T. EXE       | TASA EXENTA                   |
| DEP                | DEPOSITO                   | NOM             | NOMINA BANAMEX              | TEF          | TRANSFERENCIA                 |
| DEP P/DISPOSICION  | DEPOSITO POR DISPOSICION   | OPER            | OPERACION                   |              | ELECTRONICA DE PAGOS          |
| DEVOL              | DEVOLUCION                 | PAGOS           | PAGOS INTERBANCARIOS        | TERC         | TERCEROS                      |
| DEVUEL             | DEVUELTO                   | PAQ             | PAQUETE                     | TRAS         | TRASPASO                      |
| DF                 | DISTRITO FEDERAL           | POTE (S)        | PENDIENTE                   | TPY          | TERMINAL PUNTO VENTA          |
| DIGIT              | DIGITEM                    | PEMEX           | PETROLEOS MEXICANOS         | TXN          | TRANSACCION                   |
| DISP/DIS           | DISPOSICION                | PEND/PENDIENT   | PENDIENTE                   | VENTAN       | VENTANILLA                    |
| DLS/DLS            | DOLARES                    | PERM            | PERMANENTE                  | VTO          | VENCIMIENTO                   |
| DOC                | DOCUMENTO                  | PREV AUT        | PREVENCION AUTOMATICA       | X            | POR                           |
| DOMI               | DOMICILIACION              | PRGC            | PROGRAMADO                  |              |                               |

**ESTAR CON  
BANAMEX  
ES GANAR**

Forma parte del equipo  
Banamex y **GANA** siempre.

Por cada \$5,000 que mantengas de saldo  
promedio durante los meses de mayo, junio  
y/o julio 2012 participas para

**GANAR \$1,000,000\***



¿Ya estás con Banamex? ¿y tú que esperas?

Estar con Banamex es ganar. \*Permiso SEGOB No. 20120224PS07. Vigencia del 07 de mayo al 31 de julio de 2012. Consulta requisitos, productos participantes, bases de sorteo y restricciones en [www.banamex.com/estaresganar](http://www.banamex.com/estaresganar)

Abre o incrementa tu pagaré desde  
\$25,000 a 35 días y obtén:

**11%** interés anual  
en tu quinta renovación

ó  
**5%** en tu segunda renovación

Y como **Cliente Banamex 1**,  
gana 1 punto adicional.

Ven a nuestras sucursales, ahorra y gana siempre.



Aplica para personas físicas cuyo Pagaré se contrate con cheque de otro banco, transferencia y/o efectivo. No serán elegibles para obtener la tasa de interés promocional las aperturas o incrementos de saldo en Pagaré que provengan de inversión, cuentas de depósito o cualquier otro instrumento de captación que el cliente mantenga con Banamex. En los primeros periodos la tasa será la vigente en sucursal. La tasa preferente solo se otorga en la segunda o quinta renovación respectivamente. **GAT 2.25%** variable antes de impuestos, calculada sobre un rango de inversión de \$10,000 a \$99,999 y periodo de 91 días. Consulta condiciones y requisitos de contratación en [www.banamex.com](http://www.banamex.com) Vigencia al 31 de mayo del 2012. YouTube y el logotipo de YouTube son marcas comerciales de Google Inc.

PROGRAMAS DE  
000180.B21CHDA013.OD.0430.01  
SISTEMA DE  
INVESTIGACIONES  
UNIDAD FEDERAL  
DE DEFENSA

# Transfer Banamex

## LA NUEVA CUENTA CON LA QUE ENVÍAS Y RECIBES DINERO DESDE TU TELCEL

ACTÍVALA YA SIN TRÁMITES DESDE TU TELCEL,  
MARCA \*4444.

OBTÉN \$20 AL INSTANTE Y PRUEBALA!  
FÁCIL, RÁPIDO Y SEGURO

Si estás interesado en obtener más información sobre esta nueva cuenta, puedes llamar al 011 777 777 7777 o visitar nuestra página web en [www.banamex.com.mx](http://www.banamex.com.mx)

Deposita desde tu tarjeta de crédito o débito, o desde tu cuenta de ahorro o corriente de Banamex.

Envía dinero desde tu cuenta de ahorro o corriente de Banamex a cualquier número de teléfono celular.

Recibe dinero en tu tarjeta de crédito o débito, o en tu cuenta de ahorro o corriente de Banamex.

TRANSFER BANAMEX ES DINERO EN TU TELCEL.

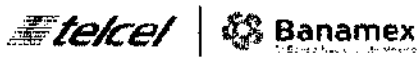

LINEA TRANSFER BANAMEX: 011 777 777 7777 (INMEX) O 4031 7669 (INMEX); MARCA DESDE TU TELCEL AL \*4444 O ENVÍA "AYUDA" AL 4030.



## ¿Quieres ahorrar tu reparto de utilidades sin tocarlo, pero también quieres tener liquidez?



Te sugerimos una combinación fácil y sin riesgo para que hagas rendir tu reparto de utilidades.

- 1** Para que no tengas todo el dinero en la cuenta, traspasa una parte a tu **Inversión Integral**<sup>1</sup>, donde puedes depositar y retirar todos los días hábiles<sup>2</sup> y ganas rendimientos diarios.
- 2** Invierte la parte que no quieras tocar en **Pagaré Banamex**<sup>3</sup>, donde puedes aprovechar una tasa del 11% en la quinta renovación o de 5% en la segunda<sup>4</sup>.

Además, el saldo en estas inversiones se considera para que puedas exentar la comisión por manejo de cuenta<sup>5</sup>.

### Ya cuentas con ellas, sólo tienes que activarlas

- Activa Inversión Integral por BancaNet o en sucursal, con un traspaso de tu cuenta desde \$1,000
- Abre tu Pagaré en sucursal e indica al ejecutivo que deseas la promoción de 11% ó 5%

### Tus utilidades son resultado de tu trabajo. Ponlas a trabajar.

<sup>1</sup> **GAT 1.40%** variable antes de impuestos, calculada el 16 de febrero de 2012, sobre un rango de inversión de \$1,000 a \$9,999 pesos. Para fines informativos y de comparación, vigencia al 31 de mayo de 2012. Consulta condiciones y requisitos de contratación en [www.banamex.com](http://www.banamex.com)

<sup>2</sup> Horario de operación de lunes a viernes de 9:00 a 15:00 hrs. (en días hábiles, hora de la Ciudad de México). Las operaciones realizadas fuera de este horario aplican a las 9:00 hrs. del día hábil siguiente.

<sup>3</sup> **GAT 2.25%** variable antes de impuestos, calculada el 16 de febrero de 2012, sobre un rango de inversión de \$10,000 a \$99,999 pesos y un periodo de 91 días. Para fines informativos y de comparación, vigencia al 31 de mayo de 2012. Consulta condiciones y requisitos de contratación en [www.banamex.com](http://www.banamex.com)

<sup>4</sup> La tasa especial aplica para inversiones a partir de \$25,000 con plazo de 35 días. Consulta términos y condiciones de la promoción en [www.banamex.com](http://www.banamex.com)

<sup>5</sup> Aplica para el esquema tarifario de pago por manejo en cuentas sin depósito de mínimo. El saldo en Inversión Perfiles y/o Pagaré con monto superior a \$50,000 se considera para determinar el saldo promedio mensual de la cuenta eje. Si el saldo integrado es mayor al saldo mínimo requerido, se exenta la comisión por manejo de cuenta.

PROCURADURÍA GENERAL DEL FISCAL  
SUBPROCURADURÍA ESPECIAL  
INVESTIGACIÓN DE DELITOS  
UNIDAD ESPECIALIZADA EN  
DE DELITOS CONTRA

000180.B21CHDA013.OD.0430.01



584  
584**NUESTRO COMPROMISO ES MANTENERTE INFORMADO**

0586

Tarifas vigentes a partir del 1 [REDACTED]

Cheque girado [REDACTED]

**Cheque devuelto sin fondos** El monto de la comisión equivale a lo que resulte menor entre:

- La diferencia entre el saldo de la cuenta y el importe del cheque devuelto
- Un monto máximo de **\$900**

La comisión se genera al momento de presentarse el cheque sin fondos para cobro.

**Manejo de cuenta** El monto de la comisión equivale a lo que resulte menor entre:

- La diferencia entre el saldo mínimo de **\$3,000** y el saldo promedio del periodo
- Un monto máximo de **\$250**

**¡Evita pagar comisiones!****Aprovecha las opciones sin costo que tienes para girar menos cheques**

Usa **BancaNet** y reduce los cheques que emites realizando por Internet trasposos entre cuentas propias y de terceros, pagos y transferencias de fondos a otros bancos, de forma rápida, segura y **SIN COSTO**.

**Consulta el saldo de tu cuenta antes de girar cheques**

Puedes obtener tu saldo **SIN COSTO** en Audiomático, BancaNet y ventanillas de sucursales.

**Opciones para evitar la comisión por manejo de cuenta**

- Si mantienes un saldo promedio mensual de **\$3,000 pesos** en tu cuenta exentas esta comisión.
- Si la suma entre el saldo en inversión Integral<sup>1</sup> y el saldo promedio de tu cuenta es igual o mayor a **\$3,000 pesos**, exentas esta comisión.
- Si tienes un **Pagaré<sup>2</sup>** con saldo de **\$50,000** en adelante, exentas esta comisión.

Las tarifas no incluyen IVA. Para mayor información de las comisiones de tu cuenta consulta "Ley de Transparencia" en [www.banamex.com](http://www.banamex.com)

<sup>1</sup> GAT 1.37% variable antes de impuestos, calculada al 12 de abril de 2012, sobre un rango de inversión de \$1,000 a \$9,999 pesos. Para fines informativos y de comparación. Vigencia al 31 de mayo de 2012. Consulta condiciones y requisitos de contratación en [www.banamex.com](http://www.banamex.com)

<sup>2</sup> GAT 0.94% variable antes de impuestos, calculada al 12 de abril de 2012, sobre un rango de inversión de \$80,000 a \$99,999 pesos. Para fines informativos y de comparación. Vigencia al 31 de mayo de 2012. Consulta condiciones y requisitos de contratación en [www.banamex.com](http://www.banamex.com)

52

000180.B21CHDA013 OD.0430 01

ESTADO DE QUERÉTARO DE ARRIAGA  
SECRETARÍA DE ECONOMÍA  
SECRETARÍA DE FINANZAS

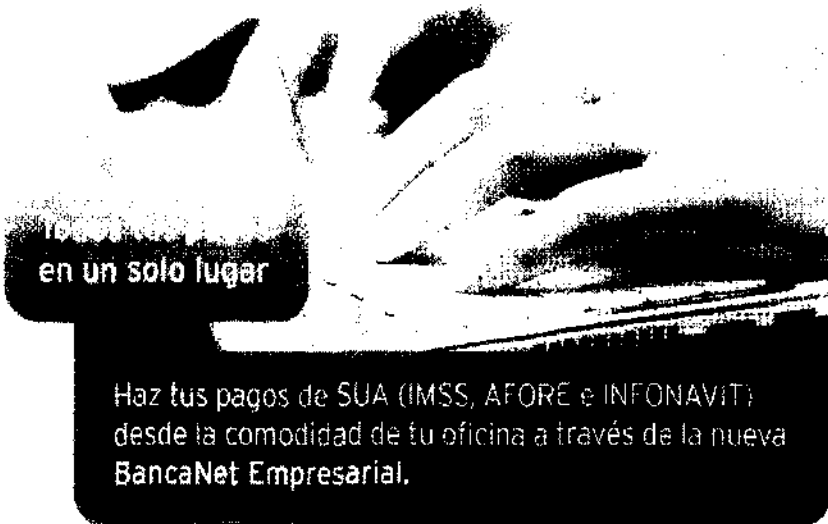

El presente documento tiene como finalidad informar a los clientes de BancaNet Empresarial sobre la nueva funcionalidad de pago de SUA (IMSS, AFORE e INFONAVIT) desde la comodidad de su oficina a través de BancaNet Empresarial.

Para utilizar esta funcionalidad, el cliente debe estar registrado en BancaNet Empresarial y contar con un perfil de usuario activo. El pago se realizará a través de la plataforma BancaNet Empresarial, utilizando el número de tarjeta de crédito o débito asociada al perfil de usuario.

El pago de SUA (IMSS, AFORE e INFONAVIT) se realizará a través de la plataforma BancaNet Empresarial, utilizando el número de tarjeta de crédito o débito asociada al perfil de usuario.

BancaNet Empresarial



SECRETARÍA DE ECONOMÍA  
SECRETARÍA DE FINANZAS  
INVESTIGACIÓN Y ANÁLISIS  
CÓDIGO 000180.821CHDA013.OD.0430.01

504  
585

**0587**

[Redacted]

| CUENTA DE CHEQUES MONEDA NACIONAL |  |
|-----------------------------------|--|
| GAT                               |  |
| Interés Aplicable o Rendimientos  |  |
| Comisiones efectivamente cobradas |  |

La fecha de corte es la indicada después de la leyenda "ESTADO DE CUENTA AL". Salvo que expresamente se determine otra moneda, todas las cifras contenidas en el estado de cuenta se encuentran denominadas en Pesos Moneda Nacional.

Su estado de cuenta contiene información de los siguientes productos y servicios:

**RESUMEN GENERAL**

[Redacted]

CCABE Interbancaria 002272017079123629

**CUENTA DE CHEQUES MONEDA NACIONAL**

[Redacted]

**AVISO IMPORTANTE DE COMISIONES**

**MANEJO DE CUENTA**  
La comisión equivale a la que resulte menor entre:

- La diferencia entre el saldo mínimo de \$3,000 y el saldo promedio del periodo.
- un monto máximo de \$250.

**CHEQUE DEVUELTO SIN FONDOS**  
La comisión equivale a lo que resulte menor entre:

- La diferencia entre el saldo de la cuenta y el importe del cheque devuelto.
- un monto máximo de \$90.

RESUMEN POR MEDIOS DE ACCESO

RETIROS

DEPOSITOS

**SALDO MINIMO REQUERIDO**

Saldo mínimo requerido para evitar la comisión por Manejo de Cuenta: \$3,000.00

53

**Protege tus recursos con Chequera Protegida Banamex**Chequera Protegida Banamex te ofrece **sin costo**

- Mayor control y seguridad en el manejo de tus recursos
- Evitar el cobro de cheques que no hayas autorizado
- Elimina el riesgo en caso de perder un cheque
- Activa tus cheques cuando decidas estés donde estés a través de Audiomático, BancaNet o Sucursal Banamex

Contrata tu servicio de Chequera Protegida en nuestro Centro de Atención Telefónica y en Sucursal **SIN COSTO**

Para mayor información comunícate al 01 900 021 2345 sin costo o al 1226 2639 de la Ciudad de México, Guadalajara y Monterrey.

Este documento es una impresión de un comprobante fiscal digital

**Sello Digital**

Banco Nacional de México, S.A., integrante del grupo financiero Banamex, Avda. La Católica número 44, Coloma Centro, Delegación Cuauhtémoc, Ciudad de México D.F. Tel. 226-2639 (BANAMEX)

Estamos para servirte las 24 horas, los 365 días del año

- Reporte de robo o extravío de cheques o Tarjeta de Débito
- Atención de aclaraciones

**Unidad Especializada Banamex**

México: 1-226-2639 (1-BANAMEX) Guadalajara y Monterrey: 2262-6393 (BANAMEX-1) Otras Ciudades: 01-800-021-2345 De EE.UU. y Canadá: 1-800-226-2639 (1-800-BANAMEX)

16 de Septiembre No. 714to. Piso, Col. Centro, México D.F. Correo electrónico: aclaracionesbvx23@banamex.com

**¡IMPORTANTE!**

- Si deseas realizar una aclaración sobre tu estado de cuenta, tienes 90 días naturales posteriores a cierre del mes. Para ello, por favor llama a la Unidad Especializada Banamex.
- Incumplir tus obligaciones te puede generar consecuencias.

CONDUSEF Centro de Atención Telefónica: 53-40-09-99 ó 01-800-999-0000

Para consultar información sobre comisiones con fines informativos y de comparación, ingresa a [www.condusef.gob.mx](http://www.condusef.gob.mx)INSTITUTO  
PARA LA  
PROTECCIÓN  
AL AHORRO  
BANCARIO

El IPAB garantiza el pago hasta 400 mil Unidades de Inversión (UDIs) por persona, por banco, de las obligaciones garantizadas.

**LEY FEDERAL DE PROTECCIÓN DE DATOS PERSONALES EN POSESIÓN DE LOS PARTICULARES**Estimado Cliente, le informamos que nuestro aviso de privacidad fue modificado, la versión actualizada de dicho documento se encuentra a su disposición en [www.banamex.com/avisodeprivacidad](http://www.banamex.com/avisodeprivacidad)

Agradecemos su preferencia

PROCESO DE INVERSIÓN  
CÓDIGO DE BARRAS  
000180.B21CHDA014.OD.0531.01

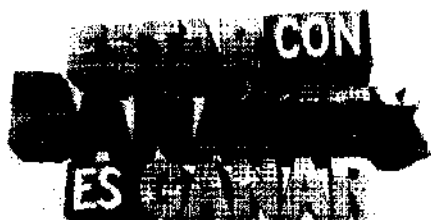

Por cada \$5,000 de saldo promedio puedes **GANAR \$1,000,000\***

0588

Si tu saldo promedio de mayo fue igual o mayor a \$5,000 ya estás participando

**¡Y puedes acumular más oportunidades en junio y julio!**



**¿Qué esperas?, forma parte del equipo Banamex y GANA siempre.**

Estar con Banamex es ganar. \*Permiso SEGOB No. 20120224PS07. Vigencia del 07 de mayo al 31 de julio de 2012. Consulta requisitos, productos participantes, bases de sorteo y restricciones en [www.banamex.com/estaresganar](http://www.banamex.com/estaresganar)

**Con Inversiones Banamex ahorra y gana siempre!**



**Inversión Integral**

- Ahorra desde \$1,000 pesos sin plazos forzados, sin comisiones y sin riesgo
- Pago diario de rendimientos
- Acceso a tu dinero de lunes a viernes de 9:00 a 16:30 hrs. (en días hábiles, hora del centro de México, DT)
- Invierte y retira tu dinero a través de Audiomático, BancaNet, Banamex Móvil y sucursales
- El saldo de la inversión se suma para determinar el saldo promedio de la cuenta y evitar el cobro por manejo de cuenta.

**Pagare**

- Ahorra fácilmente desde \$2,500 pesos
- Rendimientos conocidos desde el principio
- Flexibilidad en el plazo desde 7 días
- El saldo se reconoce para exentar la comisión por manejo de cuenta

**Comprueba lo fácil que es ganar ahorrando con Inversiones Banamex**

Inversión Integral **GAT 1.31%** variable antes de impuestos, calculado al 15 de mayo de 2012 sobre un rango de inversión de \$1 a \$9,999 pesos. Para fines informativos y de comparación. Vigencia al 29 de junio de 2012. Consulta requisitos de contratación y condiciones en [www.banamex.com](http://www.banamex.com)  
Pagare **GAT 0.94%** variable antes de impuestos, calculado al 15 de mayo de 2012 sobre un rango de inversión de \$10,000 a \$99,999 pesos y un periodo de 91 días. Para fines informativos y de comparación. Vigencia al 29 de junio de 2012. Consulta requisitos de contratación y condiciones en [www.banamex.com](http://www.banamex.com)

54

000180 B21CHDA014 OD 0531 01

# → Transfer Banamex

## LA NUEVA CUENTA CON LA QUE ENVÍAS Y RECIBES DINERO DESDE TU TELCEL.

ACTÍVALA YA SIN TRÁMITES DESDE TU TELCEL,  
MARCA \*4444.

¡CREALA AHORA AL INSTANTE Y PRUEBALA,  
¡ES GRATIS Y SIN TRÁMITES!

¡Activa tu nueva cuenta de Transfer Banamex desde tu Telcel, sin trámites y sin costo alguno! Solo marca \*4444 desde tu celular y podrás recibir dinero en tu cuenta de Transfer Banamex desde cualquier número de celular. ¡Es gratis y sin trámites!

TRANSFER BANAMEX ES DINERO EN TU TELCEL.



LINEA TRANSFER BANAMEX: 01800 444 2659 (EN MX) / 04651 2609 (EN MX) | ACTÍVALA DESDE TU TELCEL AL \*4444. LÍMITE A ACTIVAR: \$10,000

PROD: 000180.B21CHDA014.OO.0531.01  
SUBPROCESO DE  
INVESTIGACIÓN DE  
UNIDAD ESPECIALIZADA  
DE DELITOS



**Glosario de Abreviaturas**

|                    |                            |                 |                            |              |   |
|--------------------|----------------------------|-----------------|----------------------------|--------------|---|
| 1ER                | PRIMER                     | DOT             | DOTACION                   | PROM         | PROMEDIO                                    |
| A@O                | AÑO                        | EDO             | ESTADO                     | PTOS         | PUNTOS                                      |
| ANL                | ANUALIDAD                  | EDO DE CTA      | ESTADO DE CUENTA           | PYME         | PAQUETE PYME                                |
| ATM                | AUTOMATIC TELLER MACHINE   | EFE/EFFECTIV    | EFFECTIVO                  | R1           | MONTO DE 0 A 30 MIL                         |
| AUD/AUDIOMAT       | AUDIOMATICO                | ELEC/ELECTR     | ELECTRONICA                | R2           | MONTO DE 30 MIL A 50 MIL                    |
| AUD E              | AUDIOMATICO EMPRESARIAL    | EMP             | EMPRESARIAL                | R3           | MONTO DE 50 MIL EN ADELANTE                 |
| AUT                | AUTOMATICA/AUTORIZACION    | ESP             | ESPECIAL                   | REACTIV      | REACTIVACION                                |
| B PER              | BANCANET PERSONAL          | EXI             | EXITOSA                    | REC          | RECEPCION                                   |
| B PRF              | BANCANET PROFESIONAL       | EXIT            | EXITOSO                    | RECH         | RECHAZADO(A)                                |
| BANC               | BANCOS                     | EXT             | EXTRAJERO                  | REEMB        | REEMBOLSO                                   |
| BCA                | BANCA                      | F/PLAZA         | FUERA DE PLAZA             | REF          | REFERENCIA                                  |
| BCDIR              | BANCANET DIRECTO           | FID             | FIDUCIARIO                 | REND         | RENDIMIENTOS                                |
| BCNET              | BANCANET EMPRESARIAL       | FINS            | FONDOS INSUFICIENTES       | REP/REPOS    | REPOSICION                                  |
| BCOS               | BANCOS                     | FIRME/PZA       | FIRME PLAZA                | REPOSI       | REPOSICION                                  |
| BENEF              | BENEFICIARIO               | FOR             | FORANEO                    | RESP         | RESPALDO                                    |
| BESE               | BANAMEX EN SU EMPRESA      | GAT             | GANANCIA ANUAL TOTAL       | RET          | RETIROS                                     |
| BANAMEX            | BANCO NACIONAL DE MEXICO   | GEN             | GENERACION                 | REV          | REVOCACION                                  |
| BANX/BNM           | BANCO NACIONAL DE MEXICO   | GOLD2           | HORIZONTE BALANCEADOS 2    | RFC          | REGISTRO FEDERAL DE CONTRIBUYENTES          |
| BNE                | BANCANET EMPRESARIAL       | GRACI           | GRACIAS                    | S.A.R.       | SISTEMA ADMINISTRACION RETIRO               |
| BNET               | BANCA NET PERSONAL         | GTDS            | GASTOS                     | SAT          | SISTEMA ADMINISTRACION TRIBUTARIA           |
| BONIF              | BONIFICACION               | HZMBMAS         | HORIZONTE BANAMEX UNO      | S.D.C        | SALVO BUEN COBRO                            |
| C                  | CAJERO                     | HORIZONT        | FONDO DE DINERO 1 BANAMEX  | S/FON        | SIN FONDOS                                  |
| CH/CHO             | CHEQUE                     | HORIZNT+        | HORIZONTE PLUS             | S/FONDOS     | SIN FONDOS                                  |
| C FONDOS           | CONCENTRACION FONDOS       | HZDIA           | HORIZONTE BANAMEX DOS      | SA           | SOCIEDAD ANONIMA                            |
| C/COPIA            | CON COPIA                  | IDE             | IMPUESTO DEPOSITO EFECTIVO | SA DE CV     | SOCIEDAD ANONIMA DE CAPITAL VARIABLE        |
| C/TARJ - C/TARJETA | CON TARJETA                | IMP             | IMPUESTOS                  | SC           | SOCIEDAD CIVIL                              |
| CAJ                | CAJERO                     | IMP. MN         | IMPORTE MONEDA NACIONAL    | SDD          | SALGO                                       |
| CBC                | CUENTA BALANCE CERO        | IMP. ME         | IMPORTE MONEDA EXTRANJERA  | SEC          | SEGURIDAD                                   |
| CCB                | CALIFORNIA COMMERCE BANK   | IMPTE           | IMPORTE                    | SEGBANAMEX   | SEGUROS BANAMEX                             |
| CERTIF             | CERTIFICADO                | IN FA/INT FALL  | INTENTOS FALLIDOS          | SER          | SERVICIO                                    |
| CF                 | CONCENTRACION FONDOS       | INCUMPL         | INCUMPLIMIENTO             | SER BCA ELEC | SERVICIO BANCA ELECTRONICA                  |
| CGO                | CARGO                      | INT             | INTERES                    | SERV         | SERVICIO/SERVICIOS                          |
| CH. DEV S/FONDOS   | CHEQUE DEVUELTO SIN FONDOS | INTB            | INTERBANCARIO              | SOBREG       | SOBREGIRO                                   |
| CITI               | CITIBIDECT                 | INTBCO/INTERBAN | INTERBANCARIO              | SOFOM        | SOCIEDAD FINANCIERA OBJETO MULTIPLE         |
| CM                 | CUENTA MAESTRA             | INST            | INSTITUCIONES              | SPEI         | SERVICIOS PAGOS ELECTRONICOS INTERBANCARIOS |
| COM                | COMISION                   | INTS            | INTERESES                  | SPEUA        | SISTEMA PAGOS ELECTRONICOS USO AMPLIADO     |
| COM. CH. S/FONDOS  | COMISION CHEQUE SIN FONDOS | INV/INVS        | INVERSION                  | SUC          | SUCURSAL                                    |
| COMIS/COMS         | COMISION                   | ISR             | IMPUESTO SOBRE LA RENTA    | T            | TARJETA                                     |
| CONCENT            | CONCENTRADORA              | IVA             | IMPUESTO VALOR AGREGADO    | T Y CH       | TARJETA Y CHEQUERA                          |
| CONSULT / COMS     | CONSULTA (S)               | L. C.           | LINEA DE CREDITO           | T. D.        | TARJETA DEBITO                              |
| CP                 | CAJERO PERMANENTE          | M. DIA          | MISMO DIA                  | TAR/TARJ     | TARJETA                                     |
| CR                 | CENTRO REPARTO             | M. H.           | MONEDA NACIONAL            | TB           | TARJETAS BANAMEX                            |
| CTA                | CUENTA                     | MA/MAGNE        | MAGNETICO                  | TC           | TARJETA DE CREDITO                          |
| CTA. M.            | CUENTA MAESTRA             | MED             | MEDIO                      | TC           | TIPO DE CAMBIO                              |
| CTAS               | CUENTAS                    | MEN             | MENSUALIDAD                | T. GRA       | TASA GRAVABLE                               |
| CTO                | CONTRATO                   | MENS            | MENSUAL                    | T. EXE       | TASA EXENTA                                 |
| CTRO               | CENTRO                     | MOD             | MODALIDAD                  | TEF          | TRANSFERENCIA ELECTRONICA DE PAGOS          |
| CRED               | CREDITO                    | NOV             | MOVIMIENTO                 | TERC         | TERCEROS                                    |
| CUE                | CUENTA                     | NOVS/MOVITOS    | MOVIMIENTOS                | TRAS         | TRASPASO                                    |
| CVE                | CLAVE                      | NET             | BANCANET                   | TPV          | TERMINAL PUNTO VENTA                        |
| DEB/DEBIT          | DEBITO                     | No.             | NUMERO                     | TXN          | TRANSACCION                                 |
| DEP                | DEPOSITO                   | NOMI            | NOMINA BANAMEX             | VENTAN       | VENTANILLA                                  |
| DEP P/DISPOSICION  | DEPOSITO POR DISPOSICION   | OPER            | OPERACION                  | VTO          | VENCIMIENTO                                 |
| DEVOL              | DEVOLUCION                 | PAGOS           | PAGOS INTERBANCARIOS       | X            | POR   |
| DEVUEL             | DEVUELTO                   | PAQ             | PAQUETE                    |              |   |
| DF                 | DISTRITO FEDERAL           | PDTE (S)        | PENDIENTE                  |              |   |
| DIGIT              | DIGITEM                    | PEMEX           | PETROLEOS MEXICANOS        |              |   |
| DISP/DIS           | DISPOSICION                | PEND/PENDIENT   | PENDIENTE                  |              |   |
| DLS/DLLS           | DOLARES                    | PERM            | PERMANENTE                 |              |   |
| DOC                | DOCUMENTO                  | PREV AUT        | PREVENCION AUTOMATICA      |              |   |
| BOMI               | BONIFICACION               | PROG            | PROGRAMADO                 |              |   |

PRODUCTORA DE  
 SUBSISTEMAS DE  
 000180 621CHDA014.OO.0531.01  
 INVERSIÓN  
 UNIDAD ESPECIAL  
 DE CREDITO



588  
588

0590

[REDACTED]

| CUENTA DE CHEQUES MONEDA NACIONAL |            |
|-----------------------------------|------------|
| GAT                               | [REDACTED] |
| Interés Aplicable o Rendimientos  | [REDACTED] |
| Comisiones efectivamente cobradas | [REDACTED] |

La fecha de corte es la indicada después de la leyenda "ESTADO DE CUENTA AL".  
Salvo que expresamente se determine otra moneda, todas las cifras contenidas  
en el estado de cuenta se encuentran denominadas en Pesos Moneda Nacional.

Su estado de cuenta contiene información de los siguientes productos y servicios:

**RESUMEN GENERAL**

| PRODUCTO/SERVICIO                 | CONTRATO   | SALDO ANTERIOR | SALDO AL 30/JUN/2012 |
|-----------------------------------|------------|----------------|----------------------|
| Cuenta de Cheques Moneda Nacional | [REDACTED] | [REDACTED]     | [REDACTED]           |
| CLABE Interbancaria               | [REDACTED] | [REDACTED]     | [REDACTED]           |

**CUENTA DE CHEQUES MONEDA NACIONAL**

**RESUMEN DEL:** [REDACTED]

[REDACTED]

**AVISO IMPORTANTE DE COMISIONES**

**MANEJO DE CUENTA**  
La comisión equivale a lo que resulte menor entre:  
• la diferencia entre el saldo mínimo de \$3,000 y el saldo promedio del período  
• un monto máximo de \$250

**CHEQUE DEVUELTO SIN FONDOS**  
La comisión equivale a lo que resulte menor entre:  
• la diferencia entre el saldo de la cuenta y el importe del cheque devuelto  
• la comisión máxima de \$250

RESUMEN POR MEDIOS DE ACCESO

RETIROS

DEPOSITOS

**SALDO MÍNIMO REQUERIDO**

Saldo mínimo requerido para evitar la comisión por Manejo de Cuenta: \$3,000.00

56

000180 B21CHDA013 OD 0630 01

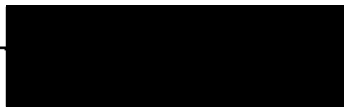
**Protege tus recursos con Chequera Protegida Banamex**Chequera Protegida Banamex te ofrece **sin costo**

- Mayor control y seguridad en el manejo de tus recursos
- Evitar el cobro de cheques que no hayas autorizado
- Elimina el riesgo en caso de perder un cheque
- Activa tus cheques cuando decidas estés donde estés a través de Automático, BancaNet o Sucursal Banamex

Contrata tu servicio de Chequera Protegida en nuestro Centro de Atención Telefónica y en Sucursal **SIN COSTO**

Para mayor información comunícate al 01 800 021 2345 sin costo o al 02 26 26 39 de la Ciudad de México, Guadalajara y Monterrey.

Este documento es una impresión de un comprobante fiscal digital

**Sello Digital**kjOR7UGmFTx9BlaOB9s/g7qfLCcLf5cU0m1GY362O9Bs3VE2fQsVvXhu1/5uEy7RbJeD9Etp1+5162iv7kk6P75wAUvYNOgz7PpYK  
hMZHhx0G2DMA0hEGd5A0yxE6oNEbrSXUIUZeGrSGZ6W7OWerF1buWpWf5vK+Qn8/PXKgE=

Banco Nacional de México, S.A., integrante del Grupo Financiero Banamex. Isabel la Católica número 44, Colonia Centro, Delegación Cuauhtémoc, 06000 México D.F. Tel. 226-2639-1 (BANAMEX)

Estamos para servirte, las 24 horas, los 365 días del año

- Reporte de robo o extravío de cheques o Tarjeta de Débito
- Atención de aclaraciones

## Unidad Especializada Banamex

México: 1-226-2639 (1-BANAMEX) Guadalajara y Monterrey: 2262-639-1 (BANAMEX-0) Otras Ciudades: 01-800-021-2345 De E.U.A. y Canadá: 1-800-226-2639 (1-000-BANAMEX)

16 de Septiembre No. 71 4to. Piso, Col. Centro, México D.F. Correo electrónico: aclaracionesbu2@banamex.com

**RESERVANTE**

- Si necesitas recibir una aclaración sobre tu estado de cuenta, tienes 90 días naturales posteriores al corte del mismo. Para ello, por favor, llama a la Unidad Especializada Banamex
- Incumplir tus obligaciones te puede generar consecuencias.

CONDUSEF Centro de Atención Telefónica: 53-40-09-99 ó 01-800-999-8880

Para consultar información sobre comisiones con fines informativos y de comparación, ingresa a [www.condusef.gob.mx](http://www.condusef.gob.mx)INSTITUTO  
PARA LA  
PROTECCIÓN  
AL AHORRO  
BANCARIO

El IPAB garantiza el pago hasta 400 mil Unidades de Inversión (UDIs) por persona, por banco, de las obligaciones garantizadas.

**LEY FEDERAL DE PROTECCIÓN DE DATOS PERSONALES EN POSESIÓN DE LOS PARTICULARES**Estimado Cliente, te informamos que nuestro aviso de privacidad fue modificado, la versión actualizada de dicho documento se encuentra a su disposición en [www.banamex.com/avisodeprivacidad](http://www.banamex.com/avisodeprivacidad)

Agradecemos su preferencia

INSTITUTO  
PARA LA  
PROTECCIÓN  
AL AHORRO  
BANCARIO

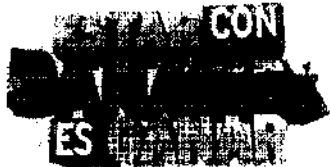

Por cada \$5,000 de saldo promedio puedes **GANAR \$1,000,000\***

Si tu saldo promedio de mayo y junio fue igual o mayor a \$5,000 ya estás participando

**¡Y puedes acumular más oportunidades en julio!**



**¿Qué esperas?, forma parte del equipo Banamex y GANA siempre.**

Estar con Banamex es ganar. \*Permiso SEGOB No. 26120224PS07. Vigencia del 07 de mayo al 31 de julio de 2012. Consulta requisitos productos participantes, bases de sorteo y restricciones en [www.banamex.com/estaresganar](http://www.banamex.com/estaresganar)

Abre o incrementa tu **Pagaré a 35 días**, desde \$25,000 y obtén:

**11%** interés anual en tu quinta renovación

Además, como **Cliente Banamex 1**, gana 1% adicional.

**Ven y ahorra con nosotros.**

IPAB (Instituto Registral e Hipotecario) | Banamex | YouTube



Aplica para personas físicas y personas físicas con actividad empresarial cuyo Pagaré se contrate con cheque de otro banco, transferencia y/o efectivo. No serán elegibles para obtener la tasa de interés promocional las aperturas o incrementos que provengan de Inversión Integral o Inversión Perfiles, Depósitos a Plazo, Inversión Inteligente, Fondos de Inversión, cuentas de depósito o cualquier otro instrumento de captación que el cliente mantenga con Banamex. En los primeros periodos la tasa será la vigente en sucursal. La tasa preferente sólo se otorga en la quinta renovación. GAT 3.20% variable antes de impuestos, calculada al 31 de mayo del 2012 sobre un rango de inversión de \$1,000 a \$99,999 y periodo de 180 días. Vigencia al 30 de septiembre del 2012. Consulta condiciones y requisitos de contratación en [www.banamex.com](http://www.banamex.com). YouTube y el boletín de YouTube son marcas comerciales de Google Inc.

**Con Inversión Integral ahorra y gana siempre!**

- Ahorra desde \$1,000 pesos sin plazos forzados, sin comisiones y sin riesgo
- Pago diario de rendimientos
- Acceso a tu dinero de **lunes a viernes de 9:00 a 17:00 hrs.** (en días hábiles, hora del centro de México. Las operaciones realizadas después de este horario se aplican a las 9:00 hrs. del día hábil siguiente)
- Deposita y retira tu dinero a través de **Audiomático, BancaNet** y sucursales
- El saldo de la inversión se suma para determinar el saldo promedio de la cuenta y evitar el cobro por manejo de cuenta

**Comprueba lo fácil que es ganar ahorrando.**

Inversión Integral **GAT 1.22%** variable antes de impuestos, calculada al 7 de junio de 2012 sobre un rango de inversión de \$1 a \$9,999 pesos. Para fines informativos y de comparación. Vigencia al 31 de julio de 2012. Consulta requisitos de contratación y condiciones en [www.banamex.com](http://www.banamex.com)

**Glosario de Abreviaturas**

|                    |                            |                 |                            |               |                               |
|--------------------|----------------------------|-----------------|----------------------------|---------------|-------------------------------|
| 1ER                | PRIMER                     | DOT             | DOTACION                   | PROM          | PROMEDIO                      |
| AÑO                | AÑO                        | EDG             | ESTADO                     | PTOS          | PUNTOS                        |
| ANL                | ANUALIDAD                  | EDG DE CTA      | ESTADO DE CUENTA           | PYME          | PAQUETE PYME                  |
| ATM                | AUTOMATIC TELLER MACHINE   | EFE/EFFECTIV    | EFFECTIVO                  | R1            | MONTO DE 0 A 30 MIL           |
| AUD/AUDIOMAT       | AUDIOMATICO                | ELEC/ELECTR     | ELECTRONICA                | R2            | MONTO DE 30 MIL A 50 MIL      |
| AUD E              | AUDIOMATICO EMPRESARIAL    | EMP             | EMPRESARIAL                | R3            | MONTO DE 50 MIL EN ADELANTE   |
| AUT                | AUTOMATICA/AUTORIZACION    | ESP             | ESPECIAL                   | REACTIV       | REACTIVACION                  |
| B PER              | BANCANET PERSONAL          | EXI             | EXITOSA                    | REC           | RECEPCION                     |
| B PRF              | BANCANET PROFESIONAL       | EXIT            | EXITOSO                    | RECH          | RECHAZADO(A)                  |
| BANC               | BANCOS                     | EXT             | EXTRANJERO                 | REEMB         | REEMBOLSO                     |
| BCA                | BANCA                      | F/PLAZA         | FUERA DE PLAZA             | REF           | REFERENCIA                    |
| BCDIR              | BANCANET DIRECTO           | FID             | FIUCIARIO                  | RENO          | RENDIMIENTOS                  |
| BCNET              | BANCANET EMPRESARIAL       | FINS            | FONDOS INSUFICIENTES       | REP/REPOS     | REPOSICION                    |
| BCOS               | BANCOS                     | FIRME/PZA       | FIRME PLAZA                | REPOSIC       | REPOSICION                    |
| BENEF              | BENEFICIARIO               | FOR             | FORANEO                    | RESP          | RESPALDO                      |
| BESC               | BANAMEX EN SU EMPRESA      | GAT             | GANANCIA ANUAL TOTAL       | RET           | RETROS                        |
| BANAMEX            | BANCO NACIONAL DE MEXICO   | GEN             | GENERACION                 | REV           | REVOCACION                    |
| BNX/BNM            | BANCO NACIONAL DE MEXICO   | GOLDZ           | HORIZONTE BALANCEADOS 2    | RFC           | REGISTRO FEDERAL              |
| BNE                | BANCANET EMPRESARIAL       | GRACI           | GRACIAS                    |               | DE CONTRIBUYENTES             |
| BNET               | BANCA NET PERSONAL         | GROS            | GASTOS                     | S.A.R.        | SISTEMA ADMINISTRACION RETIRO |
| BONIF              | BONIFICACION               | HZMDMAS         | HORIZONTE BANAMEX UNO      | SAT           | SISTEMA ADMINISTRACION        |
| C                  | CAJERO                     | HORZONT         | FONDO DE DINERO 1 BANAMEX  |               | TRIBUTARIA                    |
| CH/CHQ             | CHEQUE                     | HORZHT+         | HORIZONTE PLUS             | S.B.C         | SALVO BUEN COBRO              |
| C FONDOS           | CONCENTRACION FONDOS       | HZDIA           | HORIZONTE BANAMEX DOS      | S/FON         | SIN FONDOS                    |
| C/COPIA            | CON COPIA                  | IUE             | IMPUESTO DEPOSITO EFECTIVO | S/FONDOS      | SIN FONDOS                    |
| C/TARJ - C/TARJETA | CON TARJETA                | IMP             | IMPUESTOS                  | SA            | SOCIEDAD ANONIMA              |
| CAJ                | CAJERO                     | IMP. MN         | IMPORTE MONEDA NACIONAL    | SA DE CV      | SOCIEDAD ANONIMA DE CAPITAL   |
| CBC                | CUENTA BALANCE CERO        | IMP. ME         | IMPORTE MONEDA EXTRANJERA  |               | VARIABLE                      |
| CCB                | CALIFORNIA COMMERCE BANK   | IMPT            | IMPORTE                    | SC            | SOCIEDAD CIVIL                |
| CERTIF             | CERTIFICADO                | IN FA/INT FALL  | INTENTOS FALLIDOS          | SDO           | SALDO                         |
| CF                 | CONCENTRACION FONDOS       | INCUMPL         | INCUMPLIMIENTO             | SEC           | SEGURIDAD                     |
| CGO                | CARGO                      | INT             | INTERES                    | SEGBANAMEX    | SEGUROS BANAMEX               |
| CH. DEV S/FONDOS   | CHEQUE DEVUELTO SIN FONDOS | INTB            | INTERBANCARIO              | SER           | SERVICIO                      |
| CITI               | CITIDIRECT                 | INTRCO/INTERBAN | INTERBANCARIO              | SER BCA ELEC. | SERVICIO BANCA ELECTRONICA    |
| CM                 | CUENTA MAESTRA             | INST            | INSTITUCIONES              | SERV          | SERVICIO/SERVICIOS            |
| COM                | COMISION                   | INTS            | INTERESES                  | SOBREG        | SOBREGIRO                     |
| COM. CH. S/FONDOS  | COMISION CHEQUE SIN FONDOS | INV/INVS        | INVERSION                  | SOFON         | SOCIEDAD FINANCIERA OBJETO    |
| COMS/COMS          | COMISION                   | ISR             | IMPUESTO SOBRE LA RENTA    |               | MULTIPLE                      |
| CONCENT            | CONCENTRADORA              | IVA             | IMPUESTO VALOR AGREGADO    | SPEI          | SERVICIOS PAGOS               |
| CONSULT / COMS     | CONSULTA (S)               | L. C.           | LINEA DE CREDITO           |               | ELECTRONICOS INTERBANCARIOS   |
| CP                 | CAJERO PERMANENTE          | M DIA           | MISMO DIA                  | SPEUA         | SISTEMA PAGOS ELECTRONICOS    |
| CR                 | CENTRO REPARTO             | M. N.           | MONEDA NACIONAL            |               | USO AMPLIADO                  |
| CTA                | CUENTA                     | NA/MAGNE        | MAGNETICO                  | SUC           | SUCURSAL                      |
| CTA. M.            | CUENTA MAESTRA             | MED             | MEDIO                      | T             | TARJETA                       |
| CTAS               | CUENTAS                    | MEN             | MENSUALIDAD                | T Y CH        | TARJETA Y CHEQUERA            |
| CTO                | CONTRATO                   | MENS            | MENSUAL                    | T. D.         | TARJETA DEBITO                |
| CTRO               | CENTRO                     | MOD             | MODALIDAD                  | TAR/TARJ      | TARJETA                       |
| CRED               | CREDITO                    | NOV             | MOVIMIENTO                 | TB            | TARJETAS BANAMEX              |
| CUE                | CUENTA                     | NOVS/MOYTOS     | MOVIMIENTOS                | TC            | TARJETA DE CREDITO            |
| CVE                | CLAVE                      | NET             | BANCANET                   | TC            | TIPO DE CAMBIO                |
| DEB/DEBIT          | DEBITO                     | No.             | NUMERO                     | T. GRA        | TASA GRAVABLE                 |
| DEP                | DEPOSITO                   | NOMI            | NOMINA BANAMEX             | T. EXE        | TASA EXENTA                   |
| DEP P/DISPOSICION  | DEPOSITO POR DISPOSICION   | OPER            | OPERACION                  | TEF           | TRANSFERENCIA                 |
| DEVOL              | DEVOLUCION                 | PAGOS           | PAGOS INTERBANCARIOS       |               | ELECTRONICA DE PAGOS          |
| DEVUEL             | DEVUELTO                   | PAQ             | PAQUETE                    | TERC          | TERCEROS                      |
| DF                 | DISTRITO FEDERAL           | PDTE (S)        | PENDIENTE                  | TRAS          | TRASPASO                      |
| DIGIT              | DIGITEM                    | PEMEX           | PETROLEOS MEXICANOS        | TPV           | TERMINAL PUNTO VENTA          |
| DISP/DIS           | DISPOSICION                | PEND/PENDIENT   | PENDIENTE                  | TXN           | TRANSACCION                   |
| DLS/DLS            | DOLARES                    | PERM            | PERMANENTE                 | VENTAN        | VENTANILLA                    |
| DOC                | DOCUMENTO                  | PREV AUT        | PREVENCION AUTOMATICA      | VENTO         | VENCIMIENTO                   |
| DOMI               | DOMICILIACION              | PRDG            | PROGRAMADO                 | X             | POR                           |

000180.B21CHDA013.OD.0630.01

 BANCO NACIONAL DE MEXICO  
 UNIDAD ADMINISTRATIVA  
 DE SERVICIOS

540  
590

0592

[Redacted]

0003  
[Redacted]

|                                   |            |
|-----------------------------------|------------|
| CUENTA DE CHEQUES MONEDA NACIONAL |            |
| GAT                               | [Redacted] |
| Interés Aplicable o Rendimientos  | [Redacted] |
| Comisiones efectivamente cobradas | [Redacted] |

La fecha de corte es la indicada después de la leyenda "ESTADO DE CUENTA AL". Salvo que expresamente se determine otra moneda, todas las cifras contenidas en el estado de cuenta se encuentran denominadas en Pesos Moneda Nacional.

Su estado de cuenta contiene información de los siguientes productos y servicios:

**RESUMEN GENERAL**

| PRODUCTO/SERVICIO | CONTRATO   | SALDO ANTERIOR | SALDO AL   |
|-------------------|------------|----------------|------------|
| [Redacted]        | [Redacted] | [Redacted]     | [Redacted] |

**CIONAL**

**AVISO IMPORTANTE DE COMISIONES**

**MANEJO DE CUENTA**  
La comisión equivale a lo que resulte menor entre:

- La diferencia entre el saldo mínimo de \$3,000 y el saldo promedio del periodo
- Un monto máximo de 5%

**CHEQUE DEVUELTO SIN FONDOS**  
La comisión equivale a lo que resulte menor entre:

- La diferencia entre el saldo de la cuenta y el importe del cheque devuelto
- Un monto máximo de 5%

Saldo Promedio  
Días Transcurridos  
Cheques Girados  
Cheques Exentos

**RESUMEN POR MEDIOS DE ACCESO**

**RETIROS | DEPOSITOS**

**SALDO MINIMO REQUERIDO**

Saldo mínimo requerido para evitar la comisión por Manejo de Cuenta: \$3,000.00

58

**Protege tus recursos con Chequera Protegida Banamex**Chequera Protegida Banamex te ofrece **sin costo**

- Mayor control y seguridad en el manejo de tus recursos
- Evitar el cobro de cheques que no hayas autorizado
- Eliminar el riesgo en caso de perder un cheque
- Activar tus cheques cuando decidas estés donde estés a través de Audiomático, BancaNet o Sucursal Banamex

Contrata tu servicio de Chequera Protegida en nuestro Centro de Atención Telefónica y en Sucursal **SIN COSTO**

Para mayor información comunícate al 01 800 021 2345 sin costo o al 226 2639 de la Ciudad de México, Guadalajara y Monterrey.

Este documento es una impresión de un comprobante fiscal digital

Sello Digital

Banco Nacional de México, S.A., integrante del Grupo Financiero Banamex. BNM040515VBI  
Isabel la Católica número 44, Colonia Centro, Delegación Cuauhtémoc, 06000 México D.F. Tel. 226-2639-1 (BANAMEX-1)

Estamos para servirte, las 24 horas, los 365 días del año. • Reporte de robo o extravío de cheques o Tarjeta de Débito • Atención de aclaraciones

Unidad Especializada Banamex

México: 1-226-2639 (1-BANAMEX) Guadalajara y Monterrey: 226-2639-1 (BANAMEX-1) Otras Ciudades: 01-800-021-2345 De EUA y Canadá: 1-800-226-2639 (1-800 BANAMEX)

16 de Septiembre No. 71 4to. Piso, Col. Centro, México D.F. Correo electrónico: aclaracionesbna23@banamex.com

**IMPORTANTE**

- Si deseas realizar una reclamación sobre tu estado de cuenta, tienes 90 días hábiles posteriores a la fecha del mismo. Para ello, por favor llama a la Unidad Especializada Banamex.
- Incumplir tus obligaciones te puede generar comisiones.

CONDUSEF Centro de Atención Telefónica: 53-40-09-99 ó 01-800-999-0000

Para consultar información sobre comisiones con fines informativos y de comparación, ingresa a [www.condusef.gob.mx](http://www.condusef.gob.mx)INSTITUTO  
PARA LA  
PROTECCIÓN  
AL AHORRO  
BANCAPIO

El IPAB garantiza el pago hasta 400 mil Unidades de Inversión (UDIs) por persona, por banco, de las obligaciones garantizadas.

**LEY FEDERAL DE PROTECCIÓN DE DATOS PERSONALES EN POSESIÓN DE LOS PARTICULARES**Estimado Cliente, le informamos que nuestro aviso de privacidad fue modificado, la versión actualizada de dicho documento se encuentra a su disposición en [www.banamex.com/avisodeprivacidad](http://www.banamex.com/avisodeprivacidad)

Agradecemos su preferencia

PROCESO DE INVERSIÓN  
000180.B21CHDA014.OD.0731.01  
INVERSIÓN DE VALORES  
UNIDAD REGISTRADA DE  
VALORES DE MÉXICO CONT

**Ahora, Banamex mejora las tasas en inversiones para que iganes aún más!**

0593

Te ofrecemos dos opciones sin riesgo para que tus recursos crezcan:

**Pagaré Banamex**

Abre o incrementa tu **Pagaré** a 35 días, desde \$25,000 y obtén:

# 11%

 Interés anual en tu quinta renovación

Además, como **Cliente Banamex 1**, gana 1% adicional.

## Ven y ahorra con nosotros.

Aplica para personas físicas y personas físicas con actividad empresarial cuyo Pagaré se contrate con cheque de otro banco, transferencia y/o efectivo. No serán elegibles para obtener la tasa de interés promocional las aperturas o incrementos que provengan de Inversión Integral o Inversión Perfiles. Depósitos a Plazo, Inversión Inteligente, Fondos de Inversión, cuentas de depósito o cualquier otro instrumento de captación que el cliente mantenga con Banamex. En los primeros periodos la tasa será la vigente en sucursal. La tasa preferente sólo se otorga en la quinta renovación. GAT 3.20% variable antes de impuestos, calculada al 31 de mayo del 2012 sobre un rango de inversión de \$10,000 a \$99,999 y periodo de 180 días. Vigencia al 30 de septiembre del 2012. Consulta condiciones y requisitos de contratación en [www.banamex.com](http://www.banamex.com)

**Inversión Integral**

Con Inversión Integral **ahorras** mientras administras tu dinero.

Inversión Integral te brinda:

- Rendimientos diarios sin riesgo<sup>1</sup>
- Disponibilidad diaria de tu dinero<sup>2</sup>
- Sin comisiones ni plazos forzosos
- No pagas impuestos por los rendimientos que obtengas<sup>3</sup>

Si aún no utilizas tu inversión, disfruta sus beneficios desde hoy!

Actívala desde tu Cuenta a partir de \$1,000 pesos en sucursal, Audiomático o a través de BancaNet

1. GAT 0.98% variable antes de impuestos, calculada el 5 de junio de 2012 sobre un rango de inversión de \$1 a \$9,999 pesos. Para fines informativos y de comparación. Vigencia: 31 de agosto de 2012. 2. Horario de operación de lunes a viernes de 9:00 a 17:00 hrs. (en días hábiles, hora de la Ciudad de México). Las operaciones realizadas fuera de este horario aplican a las 9:00 hrs. del día hábil siguiente. 3. Aplica en montos de inversión menores a \$100,000 pesos. Consulta requisitos de contratación y condiciones en [www.banamex.com](http://www.banamex.com)

59

000180 B21CHDA014 OD.0731 01





**Yo soy  
emprendedor**

**Por ser Cliente PyME Banamex...  
Ya eres miembro del "Club"**

**Con Club Emprendedor Banamex  
tienes acceso exclusivo a:**

- Capacitación mediante más de 40 videos y artículos impartidos por expertos en diferentes disciplinas de negocio.
- Asesoría en mercadotecnia, fiscal y legal, en línea impartida por expertos de talla internacional.
- Asistencia Ejecutiva para la gestión de actividades no bancarias necesarias para la administración de tu empresa.

**Y mucho más...**

Regístrate hoy mismo con tu  
número de cliente en:  
[banamex.com/clubemprendedor](http://banamex.com/clubemprendedor)



000180.B21CHDA014.OD.0731.01  
INVENTARIO DE BIENES  
UNIVERSIDAD DE GUATEMALA  
SECRETARÍA DE ECONOMÍA





Ahorra tiempo y realiza tus pagos de SUA (IMSS, AFORE e INFONAVIT) desde la comodidad de tu oficina en la nueva BancaNet Empresarial donde encontrarás nuevas funciones que estabas esperando:

1. Carga de archivos en menos pasos y con una navegación más sencilla.
2. Paga en una misma transacción varios archivos SUA, al cargar de forma masiva.
3. Autoriza de forma mancomunada sin requerir que ambos autorizadores se encuentren en el mismo lugar. (Autorizar en forma remota).
4. Reimprime los comprobantes de pagos anteriores.<sup>1</sup>
5. Programa la aplicación de tus pagos en la fecha que prefieras, sólo asegúrate de contar con saldo en tu cuenta el día previo a la fecha de aplicación de tus pagos.

#### Pago de SUA en la nueva BancaNet Empresarial:

1. Ingresar a la pestaña: Impuestos y contribuciones/ SUA
2. Elige el tipo de pago a realizar (Archivo, Cédula, SIPARE)
3. Si eliges la 3ra opción
  - Carga tu archivo o carpeta de archivos
  - Valídalos
  - Elige la cuenta de retiro
  - Envía el pago
  - Imprime tu comprobante

**RECUERDA QUE SUA EN BANCANET EMPRESARIAL NO TIENE COSTO NI TRAMITE DE CONTRATACIÓN, NO ES NECESARIO DAR DE ALTA TUS REGISTROS PATRONALES ANTES DE REALIZAR TUS PAGOS EN BANCANET EMPRESARIAL.**

En caso de dudas sobre cómo realizar los pagos a través de BancaNet Empresarial llama al 01 800 800 58 58 o al 26 26 26 ó Interior de la República al 01 800 800 58 58

Para mayor información sobre beneficios, requisitos y preguntas frecuentes visita: [www.banamex.com/impuestos](http://www.banamex.com/impuestos)

**Glosario de Abreviaturas**

|                    |                            |                 |                            |              |                               |
|--------------------|----------------------------|-----------------|----------------------------|--------------|-------------------------------|
| 1ER                | PRIMER                     | DOT             | DOTACION                   | PROM         | PROMEDIO                      |
| A@0                | AÑO                        | ED0             | ESTADO                     | PTOS         | PUNTOS                        |
| ANL                | ANUALIDAD                  | ED0 DE CTA      | ESTADO DE CUENTA           | PYME         | PAQUETE PYME                  |
| ATM                | AUTOMATIC TELLER MACHINE   | EFE/EFFECTIV    | EFFECTIVO                  | R1           | MONTO DE 0 A 30 MIL           |
| AUD/AUDOMAT        | AUDIOMATICO                | ELEC/ELECTR     | ELECTRONICA                | R2           | MONTO DE 30 MIL A 50 MIL      |
| AUD E              | AUDIOMATICO EMPRESARIAL    | EMP             | EMPRESARIAL                | R3           | MONTO DE 50 MIL EN ADELANTE   |
| AUT                | AUTOMATICA/AUTORIZACION    | ESP             | ESPECIAL                   | REACTIV      | REACTIVACION                  |
| B PER              | BANCANET PERSONAL          | EXI             | EXITOSA                    | REC          | RECEPCION                     |
| B PRF              | BANCANET PROFESIONAL       | EXIT            | EXITOSO                    | RECH         | RECHAZADO(A)                  |
| BANC               | BANCOS                     | EXT             | EXTRANJERO                 | REEMB        | REEMBOLSO                     |
| BCA                | BANCA                      | F/PLAZA         | FUERA DE PLAZA             | REF          | REFERENCIA                    |
| BCDIR              | BANCANET DIRECTO           | FID             | FINANCIARIO                | REND         | RENDIMIENTOS                  |
| BCNET              | BANCANET EMPRESARIAL       | FINS            | FONDOS INSUFICIENTES       | REP/REPOS    | REPOSICION                    |
| BCOS               | BANCOS                     | FIRME/PZA       | FIRME PLAZA                | REPOSIC      | REPOSICION                    |
| BENEF              | BENEFICIARIO               | FOR             | FORANEO                    | RESP         | RESPALDO                      |
| BESE               | BANAMEX EN SU EMPRESA      | GAT             | GANANCIA ANUAL TOTAL       | RET          | RETROS                        |
| BANAMEX            | BANCO NACIONAL DE MEXICO   | GEN             | GENERACION                 | REV          | REVOCACION                    |
| BMX/BNM            | BANCO NACIONAL DE MEXICO   | GDLB2           | HORIZONTE BALANCEADOS 2    | RFC          | REGISTRO FEDERAL              |
| BNE                | BANCANET EMPRESARIAL       | GRACI           | GRACIAS                    |              | DE CONTRIBUYENTES             |
| BNET               | BANCA NET PERSONAL         | GTOS            | GASTOS                     | S.A.R.       | SISTEMA ADMINISTRACION RETIRO |
| BONIF              | BONIFICACION               | HZMDMAS         | HORIZONTE BANAMEX UNO      | SAT          | SISTEMA ADMINISTRACION        |
| C                  | CAJERO                     | HORZDNT         | FONDO DE DINERO 1 BANAMEX  |              | TRIBUTARIA                    |
| CH/CHQ             | CHEQUE                     | HORZNT+         | HORIZONTE PLUS             | S.B.C        | SALVO BUEN COBRO              |
| C FONDOS           | CONCENTRACION FONDOS       | HZDIA           | HORIZONTE BANAMEX DOS      | S/FON        | SIN FONDOS                    |
| C/COPIA            | CON COPIA                  | IDE             | IMPUESTO DEPOSITO EFECTIVO | S/FONDOS     | SIN FONDOS                    |
| C/TARJ - C/TARJETA | CON TARJETA                | IMP             | IMPUESTOS                  | SA           | SOCIEDAD ANONIMA              |
| CAJ                | CAJERO                     | IMP. NR         | IMPORTE MONEDA NACIONAL    | SA DE CV     | SOCIEDAD ANONIMA DE CAPITAL   |
| CBC                | CUENTA BALANCE CERO        | IMP. ME         | IMPORTE MONEDA EXTRANJERA  |              | VARIABLE                      |
| CCB                | CALIFORNIA COMMERCE BANK   | IMPTE           | IMPORTE                    | SC           | SOCIEDAD CIVIL                |
| CERTIF             | CERTIFICADO                | IN FA/INT FALL  | INTENTOS FALLIDOS          | SDD          | SALDO                         |
| CF                 | CONCENTRACION FONDOS       | INCUMPL         | INCUMPLIMIENTO             | SEC          | SECUENCIA                     |
| CGO                | CARGO                      | INT             | INTERES                    | SEGBANAMEX   | SEGUROS BANAMEX               |
| CH. DEV S/FONDOS   | CHEQUE DEVUELTO SIN FONDOS | INTB            | INTERBANCARIO              | SER          | SERVICIO                      |
| CITI               | CITIDIRECT                 | INTBCO/INTERBAN | INTERBANCARIO              | SER BCA ELEC | SERVICIO BANCA ELECTRONICA    |
| CM                 | CUENTA MAESTRA             | INST            | INSTITUCIONES              | SERV         | SERVICIO/SERVICIOS            |
| COM                | COMISION                   | INTS            | INTERESES                  | SOBREG       | SOBREGIRO                     |
| COM. CH. S/FONDOS  | COMISION CHEQUE SIN FONDOS | INV/INVS        | INVERSION                  | SOFOM        | SOCIEDAD FINANCIERA OBJETO    |
| COMIS/COMS         | COMISION                   | ISR             | IMPUESTO SOBRE LA RENTA    |              | MULTIPLE                      |
| CONCENT            | CONCENTRADORA              | IVA             | IMPUESTO VALOR AGREGADO    | SPEI         | SERVICIOS PAGOS               |
| CONSULT / COMS     | CONSULTA (S)               | L. C.           | LINEA DE CREDITO           |              | ELECTRONICOS INTERBANCARIOS   |
| CP                 | CAJERO PERMANENTE          | M. DIA          | MISMO DIA                  | SPEUA        | SISTEMA PAGOS ELECTRONICOS    |
| CR                 | CENTRO REPARTO             | M. N.           | MONEDA NACIONAL            |              | USO AMPLIADO                  |
| CTA                | CUENTA                     | MA/MAGNE        | MAGNETICO                  | SUC          | SUCURSAL                      |
| CTA. M.            | CUENTA MAESTRA             | MED             | MEDIO                      | T            | TARJETA                       |
| CTAS               | CUENTAS                    | MEN             | MENSUALIDAD                | T Y CH       | TARJETA Y CHEQUERA            |
| CTO                | CONTRATO                   | MENS            | MENSUAL                    | T. D.        | TARJETA DEBITO                |
| CTRO               | CENTRO                     | MOD             | MODALIDAD                  | TAR/TARJ     | TARJETA                       |
| CRED               | CREDITO                    | MOV             | MOVIMIENTO                 | TR           | TARJETAS BANAMEX              |
| CUE                | CUENTA                     | MOVS/MONTOS     | MOVIMIENTOS                | TC           | TARJETA DE CREDITO            |
| CVE                | CLAVE                      | NET             | BANCANET                   | TC           | TIPO DE CAMBIO                |
| DEB/DEBIT          | DEBITO                     | No.             | NUMERO                     | T. GRA       | TASA GRABABLE                 |
| DEP                | DEPOSITO                   | NOMI            | NOMINA BANAMEX             | T. EXE       | TASA EXENTA                   |
| DEP P/DISPOSICION  | DEPOSITO POR DISPOSICION   | OPER            | OPERACION                  | TEF          | TRANSFERENCIA                 |
| DEVOL              | DEVOLUCION                 | PAGOS           | PAGOS INTERBANCARIOS       |              | ELECTRONICA DE PAGOS          |
| DEVUEL             | DEVUELTO                   | PAQ             | PAQUETE                    | TERC         | TERCEROS                      |
| DF                 | DISTRITO FEDERAL           | POTE (S)        | PENDIENTE                  | TRAS         | TRASPASO                      |
| DIGIT              | DIGITEM                    | PEMEX           | PETROLEOS MEXICANOS        | TPV          | TERMINAL PUNTO VENTA          |
| DISP/DIS           | DISPOSICION                | PEND/PENDIENT   | PENDIENTE                  | TXN          | TRANSACCION                   |
| DLS/DLLS           | DOLARES                    | PERM            | PERMANENTE                 | VENTAN       | VENTANILLA                    |
| DOC                | DOCUMENTO                  | PREV AUT        | PREVENCION AUTOMATICA      | VTO          | VENCIMIENTO                   |
| DONI               | DOMICILIACION              | PROG            | PROGRAMADO                 | X            | POR                           |

000180 B21CHDA014.OD.0731.01



ESTADO DE CUENTA AL  
 CLIENTE:  
 Registro Federal de Contribuyentes  
 Página:

593

0595

0002813

| CUENTA DE CHEQUES MONEDA NACIONAL |  |
|-----------------------------------|--|
| GAT                               |  |
| Interés Aplicable o Rendimientos  |  |
| Comisiones efectivamente cobradas |  |

La fecha de corte es la indicada después de la leyenda "ESTADO DE CUENTA AL".  
 Salvo que expresamente se determine otra moneda, todas las cifras contenidas  
 en el estado de cuenta se encuentran denominadas en Pesos Moneda Nacional.

Su estado de cuenta contiene información de los siguientes productos y servicios:

RESUMEN GENERAL

CUENTA DE CHEQUES MONEDA NACIONAL

RESUMEN DEL:

AVISO IMPORTANTE DE COMISIONES

MANEJO DE CUENTA

La comisión equivale a la que resulte menor entre:

- la diferencia entre el saldo mínimo de \$3,000 y el saldo promedio del periodo
- el monto máximo de \$250

CHEQUE DEVUELTO SIN FONDOS

La comisión equivale a la que resulte menor entre:

- la diferencia entre el saldo de la cuenta y el monto del cheque devuelto
- el monto máximo de \$100

RESUMEN POR MEDIOS DE ACCESO

RETÍROS

DEPOSITOS

SALDO MINIMO REQUERIDO

Saldo mínimo requerido para evitar la comisión por Manejo de Cuenta: \$3,000.00

61

000180.821CHDA014 OD 0831.01

ART. 110  
 FRACC. V, VII  
 LFTAIP

MOTIVACIÓN 1

ART. 113  
 FRACC I LFTAIP

MOTIVACION 2

**Protege tus recursos con Chequera Protegida Banamex**Chequera Protegida Banamex te ofrece **sin costo**

- Mayor control y seguridad en el manejo de tus recursos
- Evitar el cobro de cheques que no hayas autorizado
- Eliminar el riesgo en caso de perder un cheque
- Activar tus cheques cuando decidas estés donde estes a través de Audiomático, BancaNet o Sucursal Banamex

Contrata tu servicio de Chequera Protegida en nuestro Centro de Atención Telefónica y en Sucursal **SIN COSTO**

Para mayor información comunícate al 01 900 021 2346 sin costo o al 1226 2639 de la Ciudad de México, Guadalajara y Monterrey.

ACURDADA  
Bancamex

Este documento es una impresión de un comprobante fiscal digital

|  |  |
|--|--|
| Banco Nacional de México, S.A., integrante del Grupo Financiero Banamex. 0104040539981   |  |
| Isabel la Católica número 44, Colonia Centro, Delegación Cuauhtémoc, 06600 México D.F. Tel. 226-2639-1 (BANAMEX-1)   |  |
| Estamos para servirte, las 24 horas, los 365 días del año: • Reporte de robo o extravío de cheques o Tarjeta de Débito • Atención de aclaraciones                              |  |
| Unidad Especializada Banamex   |  |
| México: 1-226-2639 (1-BANAMEX)   | Guadalajara y Monterrey: 226-2-439-1 (BANAMEX-1) |
| Otras Ciudades: 01-900-021-2346  | De SIM y Canadá: 1-800-226-2639 (1-800-BANAMEX)  |
| 16 de Septiembre No. 714ta. Piso, Col. Centro, México D.F. Correo electrónico: aclaracionesbanc23@banamex.com  |  |
| <b>¡IMPORTANTE!</b>  |  |
| • Si deseas realizar una aclaración sobre tu estado de cuenta, tienes 90 días hábiles posteriores a cada delimito. Para el portafolio llama a la Unidad Especializada Banamex. |  |
| • Incumplir sus obligaciones te puede generar comisiones.  |  |
| CONDUSEF Centro de Atención Telefónica: 53-40-09-99 ó 01-800-999-0080  |  |
| Para consultar información sobre comisiones con fines informativos y de comparación, ingresa a <a href="http://www.condusef.gob.mx">www.condusef.gob.mx</a>                    |  |

INSTITUTO  
PARA LA  
PROTECCIÓN  
AL AHORRO  
BANCARIO

El IPAB garantiza el pago hasta 400 mil Unidades de Inversión (UDIs) por persona, por banco, de las obligaciones garantizadas.

**LEY FEDERAL DE PROTECCIÓN DE DATOS PERSONALES EN POSESIÓN DE LOS PARTICULARES**En Banamex tus datos están protegidos, consulta el aviso de privacidad correspondiente en [www.banamex.com/avisodeprivacidad](http://www.banamex.com/avisodeprivacidad) o en la sucursal de tu preferencia.

Agradecemos su preferencia

PROGRAMA DE INVERSIÓN  
INVESTIR EN EL FUTURO  
UNIDAD DE INVERSIÓN 000180.821CHDA014.OD.0831.01  
DE CELESTIO

594  
594

Te ofrecemos atractivas tasas en Pagaré para que ganes aún más!

Abre o incrementa tu Pagaré a 35 días, desde \$25,000 y obtén:

**11%** de interés anual  
en tu quinta renovación

Además, como Cliente Banamex 1,  
gana 1% adicional.

**Ven y ahorra con nosotros.**

0596

Aplica para personas físicas y personas físicas con actividad empresarial cuyo Pagaré se contrate con cheque de otro banco, transferencia y/o efectivo. No serán elegibles para obtener la tasa de interés promocional las aperturas o incrementos que provengan de Inversión Integral o Inversión Perfiles, Depósitos a Plazo, Inversión Inteligente, Fondos de Inversión, cuentas de depósito o cualquier otro instrumento de captación que el cliente mantenga con Banamex. En los primeros periodos la tasa será la vigente en sucursal. La tasa preferente sólo se otorga en la quinta renovación. GAT 2.54% variable antes de impuestos, calculada al 2 de agosto del 2012 sobre un rango de inversión de \$10,000 a \$99,999 y periodo de 180 días. Vigencia al 31 de diciembre del 2012. Consulta condiciones y requisitos de contratación en [www.banamex.com](http://www.banamex.com)

Aprovecha los beneficios que te da tu Cuenta

**Crédito Banamex Hipoteca SIN**

**SIN** comisión por apertura  
comisión de administración  
incremento en pagos mensuales  
incremento en la tasa

Para todos los que queremos tener casa propia.

Contrátalo en tu sucursal y estrená casa hoy.

 **Banamex**  
El Banco Nacional de México

Costo Anual Total (CAT) Promedio: 12.4% sin IVA. Adquisición tasa anual fija. Informativo. Calculado en junio del 2012. Consulta condiciones, comisiones y requisitos de contratación en [banamex.com](http://banamex.com) o marca al 01 800 772 7474. Sujetos a aprobación de crédito. Banamex Hipoteca SIN, aplica sólo para los productos de apertura y cambio de hipoteca.

03

000180 B21CHDA014 OD 0831 01



**Yo soy  
emprendedor**

**Por ser Cliente PyME Banamex...  
Ya eres miembro del "Club"**

**Con Club Emprendedor Banamex  
tienes acceso exclusivo a:**

- Capacitación mediante más de 40 videos y artículos impartidos por expertos en diferentes disciplinas de negocio.
- Asesoría en mercadotecnia, fiscal y legal, en línea, impartida por expertos de talla internacional.
- Asistencia Ejecutiva para la gestión de actividades bancarias necesarias para la administración de tu empresa.

**Y mucho más...**

Regístrate hoy mismo con tu  
número de cliente en:

[banamex.com/clubemprendedor](http://banamex.com/clubemprendedor)



**Banamex**

El Banco Nacional de México

81

000180.B21CHDA014.OO.0831.01

WORLDWIDE  
INVESTMENT  
CORPORATION  
BANKING  
CORPORATION



**Glosario de Abreviaturas**

0597

|                    |                            |                 |                             |              |                               |
|--------------------|----------------------------|-----------------|-----------------------------|--------------|-------------------------------|
| IER                | PRIMER                     | DOT             | DOTACION                    | PROM         | PROMEDIO                      |
| AQO                | AÑO                        | EDO             | ESTADO                      | PTOS         | PUNTOS                        |
| ANL                | ANUALIDAD                  | EDO DE CTA      | ESTADO DE CUENTA            | PYME         | PAQUETE PYME                  |
| ATM                | AUTOMATIC TELLER MACHINE   | EFE/EFFECTIV    | EFFECTIVO                   | R1           | MONTO DE 0 A 30 MIL           |
| AUD/AUDIOMAT       | AUDIOMATICO                | ELEC/ELECTR     | ELECTRONICA                 | R2           | MONTO DE 30 MIL A 50 MIL      |
| AUD-E              | AUDIOMATICO EMPRESARIAL    | EMP             | EMPRESARIAL                 | R3           | MONTO DE 50 MIL EN ADELANTE   |
| AUT                | AUTOMATICA/AUTORIZACION    | ESP             | ESPECIAL                    | REACTIV      | REACTIVACION                  |
| B PER              | BANCAJET PERSONAL          | EXI             | EXITOSA                     | REC          | RECEPCION                     |
| B PRF              | BANCAJET PROFESIONAL       | EXIT            | EXITOSO                     | RECH         | RECHAZADO(A)                  |
| BANC               | BANCOS                     | EXT             | EXTRANJERO                  | REEMB        | REEMBOLSO                     |
| BCA                | BANCA                      | F/PLAZA         | FUERA DE PLAZA              | REF          | REFERENCIA                    |
| BCDIR              | BANCAJET DIRECTO           | FID             | FIDUCIARIO                  | REND         | RENDIMIENTOS                  |
| BCNET              | BANCAJET EMPRESARIAL       | FINS            | FONDOS INSUFICIENTES        | REP/REPOS    | REPOSICION                    |
| BCOS               | BANCOS                     | FIRME/PZA       | FIRME PLAZA                 | REPOSIC      | REPOSICION                    |
| BENEF              | BENEFICIARIO               | FOR             | FORANEO                     | RESP         | RESPALDO                      |
| BESE               | BANAMEX EN SU EMPRESA      | GAT             | GANANCIA ANUAL TOTAL        | RET          | RETIROS                       |
| BANAMEX            | BANCO NACIONAL DE MEXICO   | GEN             | GENERACION                  | REV          | REVOCACION                    |
| BNA/BNN            | BANCO NACIONAL DE MEXICO   | GOLD2           | HORIZONTE BALANCEADOS 2     | RFC          | REGISTRO FEDERAL              |
| BNE                | BANCAJET EMPRESARIAL       | GRACI           | GRACIAS                     |              | DE CONTRIBUYENTES             |
| BNET               | BANCA NET PERSONAL         | GTOS            | GASTOS                      | S.A.R.       | SISTEMA ADMINISTRACION RETIRO |
| BONIF              | BONIFICACION               | HZMOMAS         | HORIZONTE BANAMEX UNO       | SAT          | SISTEMA ADMINISTRACION        |
| C                  | CAJERO                     | HORIZONT        | FONDO DE DINERO 1 BANAMEX   |              | TRIBUTARIA                    |
| CH/CNO             | CHEQUE                     | HORIZNT+        | HORIZONTE PLUS              | S.B.C        | Salvo Buen Cobro              |
| C FONDOS           | CONCENTRACION FONDOS       | HZDIA           | HORIZONTE BANAMEX DOS       | S/FON        | SIN FONDOS                    |
| C/COPIA            | CON COPIA                  | IDE             | IMPUESTO DEPOSITO EFFECTIVO | S/FONDOS     | SIN FONDOS                    |
| C/TARJ - C/TARJETA | CON TARJETA                | IMP             | IMPUESTOS                   | SA           | SOCIEDAD ANONIMA              |
| CAJ                | CAJERO                     | IMP. MN         | IMPORTE MONEDA NACIONAL     | SA DE CV     | SOCIEDAD ANONIMA DE CAPITAL   |
| CBC                | CUENTA BALANCE CERO        | IMP. ME         | IMPORTE MONEDA EXTRANJERA   |              | VARIABLE                      |
| CCB                | CALIFORNIA COMMERCE BANK   | IMPTE           | IMPORTE                     | SC           | SOCIEDAD CIVIL                |
| CERTIF             | CERTIFICADO                | IN FA/INT FALL  | INTENTOS FALLIDOS           | SDD          | SALDO                         |
| CF                 | CONCENTRACION FONDOS       | INCUMPL         | INCUMPLIMIENTO              | SEC          | SECUENCIA                     |
| CGO                | CARGO                      | INT             | INTERES                     | SEGBANAMEX   | SEGUROS BANAMEX               |
| CH. DEV S/FONDOS   | CHEQUE DEVUELTO SIN FONDOS | INTB            | INTERBANCARIO               | SER          | SERVICIO                      |
| CITJ               | CITIDIRECT                 | INTBCO/INTERBAN | INTERBANCARIO               | SER BCA ELEC | SERVICIO BANCA ELECTRONICA    |
| CM                 | CUENTA MAESTRA             | INST            | INSTITUCIONES               | SERV         | SERVICIO/SERVICIOS            |
| COM                | COMISION                   | INTS            | INTERESES                   | SOBREG       | SOBREGIRO                     |
| COM. CH. S/FONDOS  | COMISION CHEQUE SIN FONDOS | INV/INVS        | INVERSION                   | SOFOM        | SOCIEDAD FINANCIERA OBJETO    |
| COMS/COMS          | COMISION                   | ISR             | IMPUESTO SOBRE LA RENTA     |              | MULTIPLE                      |
| CONCENT            | CONCENTRADORA              | IYA             | IMPUESTO VALOR AGREGADO     | SPEI         | SERVICIOS PAGOS               |
| CONSULT / COMS     | CONSULTA (S)               | L. C.           | LINEA DE CREDITO            | SPENA        | ELECTRONICOS INTERBANCARIOS   |
| CP                 | CAJERO PERMANENTE          | M DIA           | MISMO DIA                   |              | SISTEMA PAGOS ELECTRONICOS    |
| CR                 | CENTRO REPARTO             | M.M.            | MONEDA NACIONAL             |              | USO AMPLIADO                  |
| CTA                | CUENTA                     | MA/MAGNE        | MAGNETICO                   | SUC          | SUCURSAL                      |
| CTA. M.            | CUENTA MAESTRA             | MED             | MEDIO                       | T            | TARJETA                       |
| CTAS               | CUENTAS                    | MEN             | MENSUALIDAD                 | T Y CH       | TARJETA Y CHEQUERA            |
| CTO                | CONTRATO                   | MENS            | MENSUAL                     | T. D.        | TARJETA DEBITO                |
| CTRO               | CENTRO                     | MOD             | MODALIDAD                   | TAR/TARJ     | TARJETA                       |
| CRED               | CREDITO                    | MOV             | MOVIMIENTO                  | TB           | TARJETAS BANAMEX              |
| CUE                | CUENTA                     | MOV/MOVTOS      | MOVIMIENTOS                 | TC           | TARJETA DE CREDITO            |
| CVE                | CLAVE                      | NET             | NANCAJET                    | TC           | TIPO DE CAMBIO                |
| DEB/DEBIT          | DEBITO                     | No.             | NUMERO                      | T. GRA       | TASA GRAVABLE                 |
| DEP                | DEPOSITO                   | NOMI            | NOMINA BANAMEX              | T. EXE       | TASA EXENTA                   |
| DEP P/DISPOSICION  | DEPOSITO POR DISPOSICION   | OPER            | OPERACION                   | TEF          | TRANSFERENCIA                 |
| DEVOL              | DEVOLUCION                 | PAGOS           | PAGOS INTERBANCARIOS        |              | ELECTRONICA DE PAGOS          |
| DEVUEL             | DEVUELTO                   | PAQ             | PAQUETE                     | TERC         | TERCEROS                      |
| DF                 | DISTRITO FEDERAL           | POTE (S)        | PENDIENTE                   | TRAS         | TRASPASO                      |
| DIGIT              | DIGITEM                    | PEMEX           | PETROLEOS MEXICANOS         | TPV          | TERMINAL PUNTO VENTA          |
| DISP/DIS           | DISPOSICION                | PERD/PENDIENT   | PENSIENTE                   | TXN          | TRANSACCION                   |
| DLS/DLLS           | DOLARES                    | PERM            | PERMANENTE                  | VENTAN       | VENTANILLA                    |
| DOC                | DOCUMENTO                  | PREV AUT        | PREVENCIÓN AUTOMÁTICA       | VTO          | VENCIMIENTO                   |
| DOMI               | DOMICILIACION              | PROG            | PROGRAMADO                  | X            | POR                           |

03



ESTADO DE CUENTA AL

CLIENTE:  
Registro Federal de Contribuyentes:  
Página:

596  
596

0598

0003069

|                                   |  |
|-----------------------------------|--|
| CUENTA DE CHEQUES MONEDA NACIONAL |  |
| GAT                               |  |
| Interés Aplicable o Rendimientos  |  |
| Comisiones efectivamente cobradas |  |

La fecha de corte es la indicada después de la leyenda "ESTADO DE CUENTA AL". Salvo que expresamente se determine otra moneda, todas las cifras contenidas en el estado de cuenta se encuentran denominadas en Pesos Moneda Nacional.

Su estado de cuenta contiene información de los siguientes productos y servicios:

RESUMEN GENERAL

CUENTA DE CHEQUES MONEDA NACIONAL

AVISO IMPORTANTE DE COMISIONES

MANEJO DE CUENTA

La comisión equivale a lo que resulte menor entre:

- La diferencia entre el saldo mínimo de \$3,000 y el saldo promedio del período
- Un monto máximo de \$250

CHEQUE DEVUELTO SIN FONDOS

La comisión equivale a lo que resulte menor entre:

- La diferencia entre el saldo de la cuenta y el importe del cheque devuelto
- Un monto máximo de \$500

RETIRÓS

DEPOSITOS

SALDO MINIMO REQUERIDO

Saldo mínimo requerido para evitar la comisión por Manejo de Cuenta: \$3,000.00

64

000180 B21CHOA013.OD.0930 01



Protege tus recursos con **Chequera Protegida Banamex**

Chequera Protegida Banamex te ofrece **sin costo**:

- Mayor control y seguridad en el manejo de tus recursos
- Evitar el cobro de cheques que no hayas autorizado
- Eliminar el riesgo en caso de perder un cheque
- Activar tus cheques cuando decidas estar donde estés a través de Audiomático, BancaNet o Sucursal Banamex

Contrata tu servicio de Chequera Protegida en nuestro Centro de Atención Telefónica y en Sucursal **SIN COSTO**.

Para mayor información comunícate al 01 800 021 2345 sin costo o al 226 2639 de la Ciudad de México, Guadalajara y Monterrey.  
Consulta condiciones, comisiones y requisitos de contratación en [www.banamex.com](http://www.banamex.com)

Este documento es una impresión de un comprobante fiscal digital

THV

ySrvq8uE66L7E1m4krt800r-1p3p9n1-0-400yE1g1r0E27R000j0r-1m40jR00mVW-70E6d

PROFESORADO DE...  
SUBSECRETARÍA DE...  
INVENTARIO 000186 B21CHDA013.OD.0930.01  
UNIDAD ADMINISTRATIVA...  
DE DELEGADO...

**Aviso de modificación de contratos de depósito**

Apreciable Cliente,

De conformidad con lo dispuesto en el artículo 58 de la Ley de Instituciones de Crédito, le informamos que a partir del primero de noviembre de 2012 se modificarán las condiciones generales establecidas en el contrato que regula el depósito bancario de dinero denominado Cuenta de Cheques M.N. Banamex Personas Físicas.

Por lo anterior, le comunicamos que a partir de esta fecha podrá consultar las nuevas condiciones generales que aplicarán a dicho depósito, a través de los siguientes medios: (i) en <http://www.banamex.com>; y (ii) de manera impresa, previa solicitud efectuada en cualquier sucursal Banamex.

Asimismo, le informamos que las citadas condiciones generales se encuentran debidamente inscritas en el Registro de Contratos de Adhesión de la Comisión Nacional para la Protección y Defensa de los Usuarios de Servicios Financieros bajo el número 0300-438-000550/11-17136-0812, el cual podrá consultar en [www.condusef.gob.mx](http://www.condusef.gob.mx)

Atentamente,  
Banco Nacional de México, S.A.,  
Integrante del Grupo Financiero Banamex



Abre o incrementa tu Pagaré a 35 días y obtén:

**11%** de interés anual  
en tu quinta renovación

Además, como Cliente Banamex 1,  
gana 1% adicional.

**Ven y ahorra con nosotros.**

GAT 2.54% variable antes de impuestos, calculada al 2 de agosto del 2012 sobre un rango de inversión de \$10,000 a \$99,999 y periodo de 180 días. Para fines informativos y de comparación. Vigencia al 31 de diciembre del 2012. A partir de \$2,500. Consulta condiciones y requisitos de contratación en [www.banamex.com](http://www.banamex.com)

Banco Nacional de México, S.A., integrante del Grupo Financiero Banamex. BNM840515YBt (Isabel la Católica número 44, Colonia Centro, Delegación Cuauhtémoc, 06000 México D.F. Tel. 226-2639-1 (BANAMEX-1))

Estamos para servirte, las 24 horas, los 365 días del año. • Reporte de robo o extravío de cheques o tarjeta de Débito • Atención de aclaraciones

Unidad Especializada Banamex

México: 1-226-2639 (1-BANAMEX) Guadalajara y Monterrey: 2262-639-1 (BANAMEX-1) Otras Ciudades: 01-800-021-7345 De Fija y Casado: 1-800-226-2639 (1-800-BANAMEX)

16 de Septiembre No. 71 4to. Piso, Col. Centro, México D.F. Correo electrónico: [aclaracionesbna23@banamex.com](mailto:aclaracionesbna23@banamex.com)

**IMPORTANTE:**

- Si deseas realizar una aclaración sobre tu estado de cuenta, tienes 90 días hábiles posteriores al corte del mismo. Para ello, por favor llama a la Unidad Especializada Banamex.
- Incumplir tus obligaciones te puede generar comisiones.

CONDUSEF Centro de Atención Telefónica: 03-48-89-99 ó 01-800-999-8888

Para consultar información sobre comisiones con fines informativos y de comparación, ingresa a [www.condusef.gob.mx](http://www.condusef.gob.mx)



INSTITUTO  
PARA LA  
PROTECCIÓN  
AL AHORRO  
BANCARIO

El IPAB garantiza el pago hasta 400 mil Unidades de Inversión (UDIs) por persona, por banco, de las obligaciones garantizadas.

LEY FEDERAL DE PROTECCIÓN DE DATOS PERSONALES EN POSESIÓN DE LOS PARTICULARES

En Banamex tus datos están protegidos, consulta el aviso de privacidad correspondiente en [www.banamex.com/aviso-de-privacidad](http://www.banamex.com/aviso-de-privacidad) o en la sucursal de tu preferencia

Consulta condiciones, comisiones y requisitos de contratación en [www.banamex.com](http://www.banamex.com)

**Glosario de Abreviaturas**

|                    |                            |                |                            |              |   |
|--------------------|----------------------------|----------------|----------------------------|--------------|---|
| TER                | PRIMER                     | DOT            | DOTACION                   | PRGM         | PROMEDIO                                    |
| A@Q                | AÑO                        | EDD            | ESTADO                     | PTOS         | PUNTOS                                      |
| ANL                | ANUALIDAD                  | EDD DE CTA     | ESTADO DE CUENTA           | PYME         | PAQUETE PYME                                |
| ATM                | AUTOMATIC TELLER MACHINE   | EFE/EFFECTIV   | EFFECTIVO                  | R1           | MONTO DE 0 A 30 MIL                         |
| AUD/AUDIOMAT       | AUDIOMATICO                | ELEC/ELECTR    | ELECTRONICA                | R2           | MONTO DE 30 MIL A 50 MIL                    |
| AUD E              | AUDIOMATICO EMPRESARIAL    | EMP            | EMPRESARIAL                | R3           | MONTO DE 50 MIL EN ADELANTE                 |
| AUT                | AUTOMATICA/AUTORIZACION    | ESP            | ESPECIAL                   | REACTIV      | REACTIVACION                                |
| B PER              | BANCANET PERSONAL          | EXI            | EXITOSA                    | REC          | RECEPCION                                   |
| B PRF              | BANCANET PROFESIONAL       | EXIT           | EXITOSO                    | RECH         | RECHAZADO(A)                                |
| BANC               | BANCOS                     | EXT            | EXTRANJERO                 | REEMB        | REEMBOLSO                                   |
| BCA                | BANCA                      | F/PLAZA        | FUERA DE PLAZA             | REF          | REFERENCIA                                  |
| BCDIR              | BANCANET DIRECTO           | FID            | FIDUCIARIO                 | REND         | RENDIMIENTOS                                |
| BCNET              | BANCANET EMPRESARIAL       | FINS           | FONDOS INSUFICIENTES       | REP/REPOS    | REPOSICION                                  |
| BCOS               | BANCOS                     | FIRME/PZA      | FIRME PLAZA                | REPOSIC      | REPOSICION                                  |
| BENEF              | BENEFICIARIO               | FOR            | FORANEO                    | RESP         | RESPALDO                                    |
| BESE               | BANAMEX EN SU EMPRESA      | GAT            | GANANCIA ANUAL TOTAL       | RET          | RETROS                                      |
| BANAMEX            | BANCO NACIONAL DE MEXICO   | GEN            | GENERACION                 | REV          | REVOCACION                                  |
| BNM/BNM            | BANCO NACIONAL DE MEXICO   | GOLDZ          | HORIZONTE BALANCEADOS 2    | RFC          | REGISTRO FEDERAL DE CONTRIBUYENTES          |
| BNE                | BANCANET EMPRESARIAL       | GRACI          | GRACIAS                    | S.A.R.       | SISTEMA ADMINISTRACION RETIRO               |
| BNET               | BANCA NET PERSONAL         | GTOS           | GASTOS                     | SAT          | SISTEMA ADMINISTRACION TRIBUTARIA           |
| BONIF              | BONIFICACION               | HZMDMAS        | HORIZONTE BANAMEX UNO      | S.B.C        | SALVO BUEN COBRO                            |
| C                  | CAJERO                     | HORIZONT       | FONDO DE DINERO 1 BANAMEX  | S/FON        | SIN FONDOS                                  |
| CH/CHQ             | CHEQUE                     | HORIZNT-       | HORIZONTE PLUS             | S/FONDOS     | SIN FONDOS                                  |
| C FONDOS           | CONCENTRACION FONDOS       | HZDIA          | HORIZONTE BANAMEX DOS      | SA           | SOCIEDAD ANONIMA                            |
| C/COPIA            | CON COPIA                  | IDE            | IMPUESTO DEPOSITO EFECTIVO | SA DE CV     | SOCIEDAD ANONIMA DE CAPITAL VARIABLE        |
| C/TARJ - C/TARJETA | CON TARJETA                | IMP            | IMPUESTOS                  | SC           | SOCIEDAD CIVIL                              |
| CAJ                | CAJERO                     | IMP. MN        | IMPORTE MONEDA NACIONAL    | SDD          | SALDO                                       |
| CBC                | CUENTA BALANCE CERO        | IMP. ME        | IMPORTE MONEDA EXTRANJERA  | SEC          | SECURANCIA                                  |
| CCB                | CALIFORNIA COMMERCE BANK   | IMPTE          | IMPORTE                    | SEGBANAMEX   | SEGUROS BANAMEX                             |
| CERTIF             | CERTIFICADO                | IN FA/INT FALL | INTENTOS FALLIDOS          | SER          | SERVICIO                                    |
| CF                 | CONCENTRACION FONDOS       | INCUMPL        | INCUMPLIMIENTO             | SER BCA ELEC | SERVICIO BANCA ELECTRONICA                  |
| CSO                | CARGO                      | INT            | INTERES                    | SERV         | SERVICIO/SERVICIOS                          |
| CH. DEV S/FONDOS   | CHEQUE DEVUELTO SIN FONDOS | INTB           | INTERBANCARIO              | SOBREG       | SOBREGIRO                                   |
| CITI               | CITIDIRECT                 | INTB/INTERBAN  | INTERBANCARIO              | SOFOM        | SOCIEDAD FINANCIERA OBJETO MULTIPLE         |
| CN                 | CUENTA MAESTRA             | INST           | INSTITUCIONES              | SPEI         | SERVICIOS PAGOS ELECTRONICOS INTERBANCARIOS |
| COM                | COMISION                   | INTS           | INTERESES                  | SPEUA        | SISTEMA PAGOS ELECTRONICOS USO AMPLIADO     |
| COM. CR. S/FONDOS  | COMISION CHEQUE SIN FONDOS | INV/INVS       | INVERSION                  | SUC          | SUCURSAL                                    |
| COMIS/COMS         | COMISION                   | ISR            | IMPUESTO SOBRE LA RENTA    | T            | TARJETA                                     |
| CONCENT            | CONCENTRADORA              | IVA            | IMPUESTO VALOR AGREGADO    | T Y CH       | TARJETA Y CHEQUERA                          |
| CONSULT / CONS     | CONSULTA (S)               | L. C.          | LINEA DE CREDITO           | T. D.        | TARJETA DEBITO                              |
| CP                 | CAJERO PERMANENTE          | M DIA          | MISMO DIA                  | TAR/TARJ     | TARJETA                                     |
| CR                 | CENTRO REPARTO             | M. N.          | MONEDA NACIONAL            | TB           | TARJETAS BANAMEX                            |
| CTA                | CUENTA                     | MA/MAGNE       | MAGNETICO                  | TC           | TARJETA DE CREDITO                          |
| CTA. M.            | CUENTA MAESTRA             | MED            | MEDIO                      | TC           | TIPO DE CAMBIO                              |
| CTAS               | CUENTAS                    | MEN            | MENSUALIDAD                | T. GRA       | TASA GRABABLE                               |
| CTO                | CONTRATO                   | MENS           | MENSUAL                    | T. EXE       | TASA EXENTA                                 |
| CTRO               | CENTRO                     | MOD            | MODALIDAD                  | TEF          | TRANSFERENCIA                               |
| CRED               | CREDITO                    | MOV            | MOVIMIENTO                 | TERC         | TERCEROS                                    |
| CNE                | CUENTA                     | MOVS/MOVTOS    | MOVIMIENTOS                | TRAS         | TRASPASO                                    |
| CVE                | CLAVE                      | NET            | BANCANET                   | TPV          | TERMINAL PUNTO VENTA                        |
| DEB/DEBIT          | DEBITO                     | No.            | NUMERO                     | TXM          | TRANSACCION                                 |
| DEP                | DEPOSITO                   | HOMI           | NOMINA BANAMEX             | VENTAN       | VENTANILLA                                  |
| DEP P/DISPOSICION  | DEPOSITO POR DISPOSICION   | OPER           | OPERACION                  | VTO          | VENCIMIENTO                                 |
| DEVOL              | DEVOLUCION                 | PAGOS          | PAGOS INTERBANCARIOS       | X            | POR   |
| DEVUEL             | DEVUELTO                   | PAQ            | PAQUETE                    |              |   |
| DF                 | DISTRITO FEDERAL           | PDTE (S)       | PENDIENTE                  |              |   |
| DIGIT              | DIGITEM                    | PEMEX          | PETROLEOS MEXICANOS        |              |   |
| DISP/DIS           | DISPOSICION                | PERD/PENDIENT  | PENDIENTE                  |              |   |
| DLS/DLS            | DOLARES                    | PERM           | PERMANENTE                 |              |   |
| DOC                | DOCUMENTO                  | PREV AUT       | PREVENCION AUTOMATICA      |              |   |
| BOMI               | BOMICILIACION              | PROG           | PROGRAMADO                 |              |   |

000180.B21CHDA013.OD.0930.01

BANCO NACIONAL DE MEXICO  
 INSTITUCION DE CREDITO  
 DE INTERES SOCIAL  
 AV. CALLES 40 Y 42, PO BOX 1000  
 MEXICO D.F. 06700

898  
598

0600

000

| CUENTA DE CHEQUES MONEDA NACIONAL |            |
|-----------------------------------|------------|
| GAT                               | [REDACTED] |
| Interés Aplicable o Rendimientos  | [REDACTED] |
| Comisiones efectivamente cobradas | [REDACTED] |

La fecha de corte es la indicada después de la leyenda "ESTADO DE CUENTA AL". Salvo que expresamente se determine otra moneda, todas las cifras contenidas en el estado de cuenta se encuentran denominadas en Pesos Moneda Nacional.

Su estado de cuenta contiene información de los siguientes productos y servicios:

**RÉSUMEN GENERAL**

| PRODUCTO/SERVICIO | CONTRATO   | SALDO ANTERIOR | SALDO AL 31/OCT/2012 |
|-------------------|------------|----------------|----------------------|
| [REDACTED]        | [REDACTED] | [REDACTED]     | [REDACTED]           |

**CUENTA DE CHEQUES MONEDA NACIONAL**

**DETALLE DE OPERACIONES**

| FECHA      | CONCEPTO   | RETIROS    | DEPOSITOS  | SALDO      |
|------------|------------|------------|------------|------------|
| [REDACTED] | [REDACTED] | [REDACTED] | [REDACTED] | [REDACTED] |

86

000180.B21CHDA014 OD 1031 01

**DETALLE DE OPERACIONES**

| FECHA | CONCEPTO | RETIROS | DEPOSITOS | SALDO |
|-------|----------|---------|-----------|-------|
|-------|----------|---------|-----------|-------|

**SALDO MINIMO REQUERIDO**

Saldo mínimo requerido para evitar la comisión por Manejo de Cuenta: \$3,000.00

**COMISIONES COBRADAS**

COMISIONES COBRADAS EN EL PERIODO 13.00

**Protege tus recursos con Chequera Protegida Banamex**Chequera Protegida Banamex te ofrece **sin costo**:

- Mayor control y seguridad en el manejo de tus recursos
- Evitar el cobro de cheques que no hayas autorizado
- Eliminar el riesgo en caso de perder un cheque
- Activar tus cheques cuando decidas estés donde estes a través de Audiomático, BancaNet o Sucursal Banamex

Contrata tu servicio de Chequera Protegida en nuestro Centro de Atención Telefónica y en Sucursal **SIN COSTO**.Para mayor información comunícate al 01 800 021 2345 sin costo o al 1226 2639 de la Ciudad de México, Guadalajara y Monterrey. Consulta condiciones, comisiones y requisitos de contratación en [www.banamex.com](http://www.banamex.com)

Este documento es una impresión de un comprobante fiscal digital

Sello Digital

000180.B21CHDA014.OD.1031.01

577  
599

0601



**Con Inversión Integral ahorras mientras administras tu dinero.**

**Inversión Integral te brinda:**

- Rendimientos diarios sin riesgo<sup>1</sup>
- Disponibilidad diaria de tu dinero<sup>2</sup>
- Sin comisiones ni plazos forzosos
- No pagas impuestos por los rendimientos que obtengas<sup>3</sup>

**Si aún no utilizas tu inversión, ¡disfruta sus beneficios desde hoy!**

**Actívala desde tu Cuenta a partir de \$1,000 pesos en sucursal, Audiomático o a través de BancaNet**

1. GAT 0.70% variable antes de impuestos, calculado el 15 de octubre de 2012 sobre un rango de inversión de \$1 a \$9,999 pesos. Para fines informativos y de comparación. Vigencia: 30 de noviembre de 2012. 2. Horario de operación de lunes a viernes de 9:00 a 17:00 hrs. (en días hábiles de la Ciudad de México). Las operaciones realizadas fuera de este horario aplican a las 9:00 hrs. del día hábil siguiente. 3. Aplican términos y condiciones. Aplica solo para personas físicas. No aplica en caso de extranjeros. No se pagará el impuesto sobre la renta en intereses que provengan de cuentas de cheques cuyo saldo promedio diario de la inversión no exceda de 5 salarios mínimos de la zona geográfica del D.F. elevados al año (\$113,752.25). Banamex, sus afiliados y empleados no proveen el servicio de asesoría legal y fiscal. Te invitamos a consultar con tu asesor fiscal tu situación particular. Consulta requisitos de contratación y condiciones en [www.banamex.com](http://www.banamex.com)



**Abre o incrementa tu Pagaré desde \$2,500 pesos y obtén:**

**11%** de interés anual en tu quinta renovación **o** **5%** de interés anual en tu segunda renovación

**Además, como Cliente Banamex 1, gana 1% de interés anual adicional.**

**Ven y ahorra con nosotros.**

GAT 2.54% variable antes de impuestos, calculado al 2 de agosto del 2012 sobre un rango de inversión de \$10,000 a \$99,999 y periodo de 90 días. Para fines informativos y de comparación. Vigencia al 31 de diciembre del 2012. Pago a partir de 35 días. Consulta condiciones y requisitos de contratación en [www.banamex.com](http://www.banamex.com)

**Banco Nacional de México, S.A., integrante del Grupo Financiero Banamex. BNM840515VB1 Isabel la Católica número 44, Colonia Centro, Delegación Cuauhtémoc, 06000 México D.F. Tel. 226-2639-1 (BANAMEX-1)**

Estamos para servirte, las 24 horas, los 365 días del año. • Reporte de robo o extravío de cheques o Tarjeta de Débito • Atención de aclaraciones

**Unidad Especializada Banamex**  
 México: 1-226-2639 (1-BANAMEX) Guadalajara y Monterrey: 2262-639-1 (BANAMEX-1) Otras Ciudades: 01-800-021-2345 De EUA y Canadá: 1-800-226-2639 (1-800 BANAMEX)  
 16 de Septiembre No. 71 4to. Piso, Col. Centro, México D.F. Correo electrónico: [aclaracionesbmx23@banamex.com](mailto:aclaracionesbmx23@banamex.com)

**IMPORTANTE:**  
 • Si deseas realizar una aclaración sobre tu estado de cuenta, tienes 90 días naturales posteriores al corte del mismo. Para ello, por favor llámame a la Unidad Especializada Banamex.  
 • Incumplir tus obligaciones te puede generar comisiones.

**CONDUSEF Centro de Atención Telefónica: 53-40-09-99 ó 01-800-999-8080**  
 Para consultar información sobre comisiones con fines informativos y de comparación, ingresa a [www.condusef.gob.mx](http://www.condusef.gob.mx)



**INSTITUTO PARA LA PROTECCIÓN AL AHORRO BANCARIO**

El IPAB garantiza el pago hasta 400 mil Unidades de Inversión (UDIs) por persona, por banco, de las obligaciones garantizadas.

**LEY FEDERAL DE PROTECCIÓN DE DATOS PERSONALES EN POSESIÓN DE LOS PARTICULARES**  
 En Banamex tus datos están protegidos, consulta el aviso de privacidad correspondiente en [www.banamex.com/aviso-de-privacidad](http://www.banamex.com/aviso-de-privacidad) o en la sucursal de tu preferencia.

Consulta condiciones, comisiones y requisitos de contratación en [www.banamex.com](http://www.banamex.com)

000180 B21CHDAD14.OD 1031 01

67



**Glosario de Abreviaturas**

|                    |                            |                |                            |              |                               |
|--------------------|----------------------------|----------------|----------------------------|--------------|-------------------------------|
| 1ER                | PRIMER                     | DOT            | DOTACION                   | PROM         | PROMEDIO                      |
| AÑO                | AÑO                        | EDO            | ESTADO                     | PTOS         | PUNTOS                        |
| ANL                | ANUALIDAD                  | EDO DE CIA     | ESTADO DE CUENTA           | PYME         | PAQUETE PYME                  |
| ATM                | AUTOMATIC TELLER MACHINE   | EFE/ELECTIV    | EFFECTIVO                  | R1           | MONTO DE 0 A 30 MIL           |
| AUD/AUDIOMAT       | AUDIOMATICO                | ELEC/ELECTR    | ELECTRONICA                | R2           | MONTO DE 30 MIL A 50 MIL      |
| AUD E              | AUDIOMATICO EMPRESARIAL    | EMP            | EMPRESARIAL                | R3           | MONTO DE 50 MIL EN ADELANTE   |
| AUT                | AUTOMATICA/AUTORIZACION    | ESP            | ESPECIAL                   | REACTIV      | REACTIVACION                  |
| B PER              | BANCAMET PERSONAL          | EXI            | EXITOSA                    | REC          | RECEPCION                     |
| B PRF              | BANCAMET PROFESIONAL       | EXIT           | EXITOSO                    | RECH         | RECBAZADO(A)                  |
| BANC               | BANCOS                     | EXT            | EXTRANJERO                 | REEMB        | REEMBOLSO                     |
| BCA                | BANCA                      | F/PLAZA        | FUERA DE PLAZA             | REF          | REFERENCIA                    |
| BCCR               | BANCAMET DIRECTO           | FID            | FIDUCIARIO                 | REND         | RENDIMIENTOS                  |
| BENET              | BANCAMET EMPRESARIAL       | FIS            | FONDOS INSUFICIENTES       | REP/REPOS    | REPOSICION                    |
| BDCS               | BANCOS                     | FIRME/PZA      | FIRME PLAZA                | REPOSIC      | REPOSICION                    |
| BENEF              | BENEFICIARIO               | FOR            | FORNEO                     | RESP         | RESPALDO                      |
| BESE               | BANAMEX EN SU EMPRESA      | GAT            | GANANCIA ANUAL TOTAL       | RET          | RETROS                        |
| BANAMEX            | BANCO NACIONAL DE MEXICO   | GEN            | GENERACION                 | REV          | REVOCACION                    |
| BNM/BNM            | BANCO NACIONAL DE MEXICO   | GLDZ           | HORIZONTE BALANCEADOS 2    | RFC          | REGISTRO FEDERAL              |
| BNE                | BANCAMET EMPRESARIAL       | GRACI          | GRACIAS                    |              | DE CONTRIBUYENTES             |
| BNET               | BANCA NET PERSONAL         | GTOS           | GASTOS                     | S.A.R.       | SISTEMA ADMINISTRACION RETIRO |
| BONIF              | BONIFICACION               | HZMDMAS        | HORIZONTE BANAMEX UNO      | SAT          | SISTEMA ADMINISTRACION        |
| C                  | CAJERO                     | HORIZON        | FONDO DE DINERO 1 BANAMEX  |              | TRIBUTARIA                    |
| CH/CHQ             | CHEQUE                     | HORIZON+       | HORIZONTE PLUS             | S.B.C        | SALVO BUEN COBRO              |
| C FONDOS           | CONCENTRACION FONDOS       | HZQIA          | HORIZONTE BANAMEX DOS      | S/FON        | SIN FONDOS                    |
| C/COPIA            | CON COPIA                  | IDE            | IMPUESTO DEPOSITO EFECTIVO | S/FONDOS     | SIN FONDOS                    |
| C/TARJ - C/TARJETA | CON TARJETA                | IMP            | IMPUESTOS                  | SA           | SOCIEDAD ANONIMA              |
| CAJ                | CAJERO                     | IMP.MN         | IMPORTE MONEDA NACIONAL    | SA DE CV     | SOCIEDAD ANONIMA DE CAPITAL   |
| CBC                | CUENTA BALANCE CERO        | IMP.ME         | IMPORTE MONEDA EXTRANJERA  |              | VARIABLE                      |
| CCB                | CALIFORNIA COMMERCE BANK   | IMPT           | IMPORTE                    | SC           | SOCIEDAD CIVIL                |
| CERTIF             | CERTIFICADO                | IN FA/INT FALL | INTENTOS FALLIDOS          | SDD          | SALDO                         |
| CF                 | CONCENTRACION FONDOS       | INCUMPL        | INCUMPLIMIENTO             | SEC          | SECUENCIA                     |
| CGO                | CARGO                      | INT            | INTERES                    | SEGBANAMEX   | SEGUROS BANAMEX               |
| CH. DEV S/FONDOS   | CHEQUE DEVUELTO SIN FONDOS | INTB           | INTERBANCARIO              | SER          | SERVICIO                      |
| CITI               | CITIDIRECT                 | INTB/INTERBAN  | INTERBANCARIO              | SER BCA ELEC | SERVICIO BANCA ELECTRONICA    |
| CM                 | CUENTA MAESTRA             | INST           | INSTITUCIONES              | SERV         | SERVICIO/SERVICIOS            |
| COM                | COMISION                   | INTS           | INTERESES                  | SQBREG       | SOBRETIRO                     |
| COM. CH. S/FONDOS  | COMISION CHEQUE SIN FONDOS | INV/INVS       | INVERSION                  | SOFOM        | SOCIEDAD FINANCIERA OBJETO    |
| COMIS/COMS         | COMISION                   | ISR            | IMPUESTO SOBRE LA RENTA    |              | MULTIPLE                      |
| CONCENT            | CONCENTRADORA              | IWA            | IMPUESTO VALOR AGREGADO    | SPEI         | SERVICIOS PAGOS               |
| CONSULT / CONS     | CONSULTA (S)               | L. C.          | LINEA DE CREDITO           |              | ELECTRONICOS INTERBANCARIOS   |
| CP                 | CAJERO PERMANENTE          | M DIA          | MISMO DIA                  | SPEUA        | SISTEMA PAGOS ELECTRONICOS    |
| CR                 | CENTRO REPARTO             | M.N.           | MONEDA NACIONAL            |              | USO AMPLIADO                  |
| CIA                | CUENTA                     | NA/MAGNE       | MAGNETICO                  | SUC          | SUCURSAL                      |
| CIA. M.            | CUENTA MAESTRA             | NED            | NETO                       | T            | TARJETA                       |
| CTAS               | CUENTAS                    | NEN            | NETO                       | T Y CH       | TARJETA Y CHEQUERA            |
| CTO                | CONTRATO                   | MENS           | MENSUAL                    | T. D.        | TARJETA DEBITO                |
| CTRO               | CENTRO                     | MOD            | MODALIDAD                  | TAR/TARJ     | TARJETA                       |
| CRED               | CREDITO                    | MOV            | MOVIMIENTO                 | TB           | TARJETAS BANAMEX              |
| CUE                | CUENTA                     | NOVS/MOVTS     | MOVIMIENTOS                | TC           | TARJETA DE CREDITO            |
| CVE                | CLAVE                      | NET            | BANCAMET                   | TC           | TIPO DE CAMBIO                |
| DEB/DEBIT          | DEBITO                     | No.            | NUMERO                     | T. GRA       | TASA GRAVABLE                 |
| DEP                | DEPOSITO                   | NOMI           | NOMINA BANAMEX             | T. EKE       | TASA EXENTA                   |
| DEP P/DISPOSICION  | DEPOSITO POR DISPOSICION   | OPER           | OPERACION                  | TEF          | TRANSFERENCIA                 |
| DEVOL              | DEVOLUCION                 | PAGOS          | PAGOS INTERBANCARIOS       |              | ELECTRONICA DE PAGOS          |
| DEVUEL             | DEVUELTO                   | PAQ            | PAQUETE                    | TERC         | TERCEROS                      |
| DF                 | DISTRITO FEDERAL           | PDTE (S)       | PENDIENTE                  | TRAS         | TRASPASO                      |
| DIGIT              | DIGITEM                    | PEMEX          | PETROLEOS MEXICANOS        | TPV          | TERMINAL PUNTO VENTA          |
| DISP/DIS           | DISPOSICION                | PEND/PENDIENT  | PENDIENTE                  | TXN          | TRANSACCION                   |
| DLS/DLLS           | DOLARES                    | PERM           | PERMANENTE                 | VENTAN       | VENTANILLA                    |
| DOC                | DOCUMENTO                  | PREV AUT       | PREVENCION AUTOMATICA      | VTO          | VENCIMIENTO                   |
| DOMI               | DOMICILIACION              | PROG           | PROGRAMADO                 | X            | POR                           |

PRE  
 006180 B21CHDA014.OD.1031.01  
 DIVISION  
 UNIDAD

*[Handwritten signature]*  
*[Handwritten initials]*

0602

[REDACTED]

0002959

[REDACTED]

| CUENTA DE CHEQUES MONEDA NACIONAL |            |
|-----------------------------------|------------|
| GAT                               | [REDACTED] |
| Interés Aplicable o Rendimientos  | [REDACTED] |
| Comisiones efectivamente cobradas | [REDACTED] |

La fecha de corte es la indicada después de la leyenda "ESTADO DE CUENTA AL".  
Salvo que expresamente se determine otra moneda, todas las cifras contenidas en el estado de cuenta se encuentran denominadas en Pesos Moneda Nacional.

Su estado de cuenta contiene información de los siguientes productos y servicios:

**RESUMEN GENERAL**

| PRODUCTO/SERVICIO | CONTRATO | SALDO ANTERIOR | SALDO AL |
|-------------------|----------|----------------|----------|
|-------------------|----------|----------------|----------|

[REDACTED]

**CUENTA DE CHEQUES MONEDA NACIONAL**

[REDACTED]

**AVISO IMPORTANTE DE COMISIONES**

**MANEJO DE CUENTA**

La comisión equivale a lo que resulte menor entre:

- la diferencia entre el saldo mínimo de \$3,000 y el saldo promedio del periodo.
- un monto máximo de \$250.

**CHEQUE DEVUELTO SIN FONDOS**

La comisión equivale a lo que resulte menor entre:

- la diferencia entre el saldo de la cuenta al momento del cheque devuelto.
- un monto máximo de \$300.

RESUMEN POR MEDIOS DE ACCESO

RETIROS

DEPOSITOS

**SALDO MINIMO REQUERIDO**

Saldo mínimo requerido para evitar la comisión por Manejo de Cuenta: \$3,000.00

68



**Protege tus recursos con Chequera Protegida Banamex**Chequera Protegida Banamex te ofrece **sin costo**:

- Mayor control y seguridad en el manejo de tus recursos
- Evitar el cobro de cheques que no hayas autorizado
- Eliminar el riesgo en caso de perder un cheque
- Activar tus cheques cuando decidas estés donde estés a través de Audiomático, BancaNet o Sucursal Banamex

Contrata tu servicio de Chequera Protegida en nuestro Centro de Atención Telefónica y en Sucursal **SIN COSTO**.Para mayor información comunícate al 01 800 021 2345 sin costo o al 1226 2639 de la Ciudad de México, Guadalajara y Monterrey.  
Consulta condiciones, comisiones y requisitos de contratación en [www.banamex.com](http://www.banamex.com)

Este documento es una impresión de un comprobante fiscal digital

000180.B21CHDA013.OD.1130.01



**Con Inversión Integral ahorras mientras administras tu dinero.**

**Inversión Integral te brinda:**

- Rendimientos diarios sin riesgo<sup>1</sup>
- Disponibilidad diaria de tu dinero<sup>2</sup>
- Sin comisiones ni plazos forzosos
- No pagas impuestos por los rendimientos que obtengas<sup>3</sup>

**Si aún no utilizas tu inversión, disfruta sus beneficios desde hoy!**

**Actívala desde tu Cuenta a partir de \$1,000 pesos en sucursal, Audiomático o a través de BancaNet**

1. GAT 0.70% variable antes de impuestos, calculada el 15 de octubre de 2012 sobre un rango de inversión de \$1 a \$9,999 pesos. Para fines informativos y de comparación. Vigencia: 31 de diciembre de 2012. 2. Horario de operación de lunes a viernes de 9:00 a 17:00 hrs. (en días hábiles, hora de la Ciudad de México). Las operaciones realizadas fuera de este horario aplican a las 9:00 hrs. del día hábil siguiente. 3. Aplican términos y condiciones. Aplica solo para personas físicas. No aplica en caso de extranjeros. No se pagará el impuesto sobre la renta en intereses que provengan de cuentas de cheques cuyo saldo promedio diario de la inversión no exceda de 5 salarios mínimos de la zona geográfica del D.F. elevados al año (\$113,757.25). Banamex, sus afiliados y empleados no proveen el servicio de asesoría legal y fiscal. Te invitamos a consultar con tu asesor fiscal tu situación particular. Consulta requisitos de contratación y condiciones en [www.banamex.com](http://www.banamex.com)



**Abre o incrementa tu Pagaré a partir de \$2,500 pesos y obtén:**

**11%** de interés anual en tu quinta renovación

**5%** de interés anual en tu segunda renovación

**Además, como Cliente Banamex 1, gana 1% de interés anual adicional.**

**Ven y ahorra con nosotros.**

GAT 2.54% variable antes de impuestos, calculada al 6 de noviembre del 2012 sobre un rango de inversión de \$10,000 a \$99,999 y periodo de 180 días. Para fines informativos y de comparación. Vigencia al 31 de diciembre del 2012. Plazo a partir de 35 días. Consulta condiciones y requisitos de contratación en [www.banamex.com](http://www.banamex.com)

**Banco Nacional de México, S.A., integrante del Grupo Financiero Banamex. BNM840515VB1 Isabel la Católica número-44, Colonia Centro, Delegación Cuauhtémoc, 06000 México D.F. Tel. 226-2639-1 (BANAMEX-1)**

Estamos para servirte, las 24 horas, los 365 días del año. Reporte de robo o extravío de cheques o Tarjeta de Débito - Atención de aclaraciones

Unidad Especializada Banamex

México: 1-226-2639 (1-BANAMEX) Guadalajara y Monterrey: 2262-639-1 (BANAMEX-4) Otras Ciudades: 01-800-021-2345 De EUA y Canadá: 1-800-226-2639 (1-800 BANAMEX)

16 de Septiembre No. 71 4to. Piso, Col. Centro, México D.F. Correo electrónico: [aclaracionesbmx23@banamex.com](mailto:aclaracionesbmx23@banamex.com)

**¡IMPORTANTE!**

- Si deseas realizar una aclaración sobre tu estado de cuenta, tienes 90 días naturales posteriores al corte del mismo. Para ello, por favor llama a la Unidad Especializada Banamex.
- Incumplir tus obligaciones te puede generar comisiones.

CONDUSEF Centro de Atención Telefónica: 53-48-89-99 ó 01-800-999-8080

Para consultar información sobre comisiones con fines informativos y de comparación, ingresa a [www.condusef.gob.mx](http://www.condusef.gob.mx)



INSTITUTO PARA LA PROTECCIÓN AL AHORRO BANCARIO

El IPAB garantiza el pago hasta 400 mil Unidades de Inversión (UDIs) por persona, por banco, de las obligaciones garantizadas.

LEY FEDERAL DE PROTECCIÓN DE DATOS PERSONALES EN POSESIÓN DE LOS PARTICULARES

En Banamex tus datos están protegidos, consulta el aviso de privacidad correspondiente en [www.banamex.com/avisodeprivacidad](http://www.banamex.com/avisodeprivacidad) o en la sucursal de tu preferencia.

Consulta condiciones, comisiones y requisitos de contratación en [www.banamex.com](http://www.banamex.com)

**Glosario de Abreviaturas**

|                    |                            |                 |                            |              |                               |
|--------------------|----------------------------|-----------------|----------------------------|--------------|-------------------------------|
| 1ER                | PRIMER                     | DOT             | DOTACION                   | PROM         | PROMEDIO                      |
| A@O                | AÑO                        | EDO             | ESTADO                     | PTOS         | PUNTOS                        |
| ANL                | ANUALIDAD                  | EDO DE CTA      | ESTADO DE CUENTA           | PYME         | PAQUETE PYME                  |
| ATM                | AUTOMATIC TELLER MACHINE   | EFE/EFFECTIV    | EFFECTIVO                  | R1           | MONTO DE 0 A 30 MIL           |
| AUD/AUDOMAT        | AUDIOMATICO                | ELEC/ELECTR     | ELECTRONICA                | R2           | MONTO DE 30 MIL A 50 MIL      |
| AUD E              | AUDIOMATICO EMPRESARIAL    | EMP             | EMPRESARIAL                | R3           | MONTO DE 50 MIL EN ADELANTE   |
| AUT                | AUTOMATICA/AUTORIZACION    | ESP             | ESPECIAL                   | REACTIV      | REACTIVACION                  |
| B PER              | BANCANET PERSONAL          | EXI             | EXITOSA                    | REC          | RECEPCION                     |
| B PRF              | BANCANET PROFESIONAL       | EXIT            | EXITOSO                    | RECH         | RECHAZADO(A)                  |
| BANC               | BANCOS                     | EXT             | EXTRANJERO                 | REEMB        | REEMBOLSO                     |
| BCA                | BANCA                      | E/PLAZA         | FUERA DE PLAZA             | REF          | REFERENCIA                    |
| BCDIR              | BANCANET DIRECTO           | FID             | FIDUCIARIO                 | RENO         | RENDIMIENTOS                  |
| BCNET              | BANCANET EMPRESARIAL       | FINS            | FONDOS INSUFICIENTES       | REP/REPOS    | REPOSICION                    |
| BCOS               | BANCOS                     | FIRME/PZA       | FIRME PLAZA                | REPOSI       | REPOSICION                    |
| BENEF              | BENEFICIARIO               | FOR             | FORNEO                     | RESP         | RESPALDO                      |
| BESE               | BANAMEX EN SU EMPRESA      | GAT             | GANANCIA ANUAL TOTAL       | RET          | RETROS                        |
| BANAMEX            | BANCO NACIONAL DE MEXICO   | GEN             | GENERACION                 | REV          | REVOCACION                    |
| BNM/BNM            | BANCO NACIONAL DE MEXICO   | GOLD2           | HORIZONTE BALANCEADOS 2    | RFC          | REGISTRO FEDERAL              |
| BNE                | BANCANET EMPRESARIAL       | GRACI           | GRACIAS                    |              | DE CONTRIBUYENTES             |
| BNET               | BANCA NET PERSONAL         | GTOS            | GASTOS                     | S.A.R.       | SISTEMA ADMINISTRACION RETIRO |
| BONIF              | BONIFICACION               | HZMBMAS         | HORIZONTE BANAMEX UNO      | SAT          | SISTEMA ADMINISTRACION        |
| C                  | CAJERO                     | HORIZONT        | FONDO DE DINERO 1 BANAMEX  |              | TRIBUTARIA                    |
| CH/CHO             | CHEQUE                     | HORIZNT+        | HORIZONTE PLUS             | S.B.C        | SALVO BUEN COBRO              |
| C FONDOS           | CONCENTRACION FONDOS       | HZBIA           | HORIZONTE BANAMEX DOS      | S/FON        | SIN FONDOS                    |
| C/COPIA            | CON COPIA                  | IDE             | IMPUESTO DEPOSITO EFECTIVO | S/FONDOS     | SIN FONDOS                    |
| C/TARJ - C/TARJETA | CON TARJETA                | IMP             | IMPUESTOS                  | SA           | SOCIEDAD ANONIMA              |
| CAJ                | CAJERO                     | IMP. MN         | IMPORTE MONEDA NACIONAL    | SA DE CV     | SOCIEDAD ANONIMA DE CAPITAL   |
| CBC                | CUENTA BALANCE CERO        | IMP. ME         | IMPORTE MONEDA EXTRANJERA  |              | VARIABLE                      |
| CCB                | CALIFORNIA COMMERCE BANK   | IMPTE           | IMPORTE                    | SC           | SOCIEDAD CIVIL                |
| CERTIF             | CERTIFICADO                | IN FA/INT FALL  | INTENTOS FALLIDOS          | SDO          | SALDO                         |
| CF                 | CONCENTRACION FONDOS       | INCUMPL         | INCUMPLIMIENTO             | SEC          | SECURENIA                     |
| CGO                | CARGO                      | INT             | INTERES                    | SEGBANAMEX   | SEGUROS BANAMEX               |
| CH. DEV S/FONDOS   | CHEQUE DEVUELTO SIN FONDOS | INTB            | INTERBANCARIO              | SER          | SERVICIO                      |
| CTI                | CITIDIRECT                 | INTBCO/INTERBAN | INTERBANCARIO              | SER BCA ELEC | SERVICIO BANCA ELECTRONICA    |
| CM                 | CUENTA MAESTRA             | INST            | INSTITUCIONES              | SERV         | SERVICIO/SERVICIOS            |
| COM                | COMISION                   | INTS            | INTERESES                  | SOBREG       | SOBREGIRO                     |
| COM. CH. S/FONDOS  | COMISION CHEQUE SIN FONDOS | INV/INVS        | INVERSION                  | SOPOM        | SOCIEDAD FINANCIERA OBJETO    |
| COMIS/COMS         | COMISION                   | ISR             | IMPUESTO SOBRE LA RENTA    |              | MULTIPLE                      |
| CONCENT            | CONCENTRADORA              | IVA             | IMPUESTO VALOR AGREGADO    | SPEI         | SERVICIOS PAGOS               |
| CONSULT / CONS     | CONSULTA (S)               | L. C.           | LINEA DE CREDITO           |              | ELECTRONICOS INTERBANCARIOS   |
| CP                 | CAJERO PERMANENTE          | M DIA           | MISMO DIA                  | SPEBA        | SISTEMA PAGOS ELECTRONICOS    |
| CR                 | CENTRO REPARTO             | M.N.            | MONEDA NACIONAL            |              | USO AMPLIADO                  |
| CTA                | CUENTA                     | MA/MAGNE        | MAGNETICO                  | SUC          | SUCURSAL                      |
| CTA. M.            | CUENTA MAESTRA             | MED             | MEDIO                      | T            | TARJETA                       |
| CTAS               | CUENTAS                    | MEN             | MENSUALIDAD                | T Y CH       | TARJETA Y CHEQUERA            |
| CTO                | CONTRATO                   | MENS            | MENSUAL                    | T. D.        | TARJETA DEBITO                |
| CTRO               | CENTRO                     | MOD             | MODALIDAD                  | TAR/TARJ     | TARJETA                       |
| CRED               | CREDITO                    | MOV             | MOVIMIENTO                 | TB           | TARJETAS BANAMEX              |
| CUE                | CUENTA                     | MOVS/MONTOS     | MOVIMIENTOS                | TC           | TARJETA DE CREDITO            |
| CVE                | CLAVE                      | NET             | BANCANET                   | TC           | TIPO DE CAMBIO                |
| DEB/DEBIT          | DEBITO                     | No.             | NUMERO                     | T. GRA       | TASA GRAVABLE                 |
| DEP                | DEPOSITO                   | NOMI            | NOMINA BANAMEX             | T. EXE       | TASA EXENTA                   |
| DEP P/DISPOSICION  | DEPOSITO POR DISPOSICION   | OPER            | OPERACION                  | TEF          | TRANSFERENCIA                 |
| DEVOL              | DEVOLUCION                 | PAGOS           | PAGOS INTERBANCARIOS       |              | ELECTRONICA DE PAGOS          |
| DEVUEL             | DEVUELTO                   | PAQ             | PAQUETE                    | TERC         | TERCEROS                      |
| DF                 | DISTRITO FEDERAL           | PDTE (S)        | PENDIENTE                  | TRAS         | TRASPASO                      |
| DIGIT              | DIGITEM                    | PEMEX           | PETROLEOS MEXICANOS        | TPV          | TERMINAL PUNTO VENTA          |
| DISP/DIS           | DISPOSICION                | PEND/PENDIENT   | PENDIENTE                  | TIN          | TRANSACCION                   |
| DLS/DLLS           | DOLARES                    | PERM            | PERMANENTE                 | VENTAN       | VENTANILLA                    |
| DOC                | DOCUMENTO                  | PREV AUT        | PREVENCION AUTOMATICA      | VTO          | VENCIMIENTO                   |
| DOMI               | DOMICILIACION              | PROC            | PROGRAMADO                 | X            | POR                           |

000180.B21CHDA013.OD.1130.01

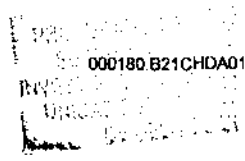

602  
602

0604

000268

| CUENTA DE CHEQUES MONEDA NACIONAL |            |
|-----------------------------------|------------|
| GAT                               | [REDACTED] |
| Interés Aplicable o Rendimientos  | [REDACTED] |
| Comisiones efectivamente cobradas | [REDACTED] |

La fecha de corte es la indicada después de la leyenda "ESTADO DE CUENTA AL". Salvo que expresamente se determine otra moneda, todas las cifras contenidas en el estado de cuenta se encuentran denominadas en Pesos Moneda Nacional.

Su estado de cuenta contiene información de los siguientes productos y servicios:

**RESUMEN GENERAL**

**CUENTA DE CHEQUES MONEDA NACIONAL**

**AVISO IMPORTANTE DE COMISIONES**

**MANEJO DE CUENTA**

La comisión equivale a lo que resulte menor entre:

- La diferencia entre el saldo mínimo de \$3,000 y el saldo promedio del periodo
- Un monto máximo de \$25.

**CHEQUE DEVUELTO SIN FONDOS**

La comisión equivale a lo que resulte menor entre:

- La diferencia entre el saldo de la cuenta y el importe del cheque girado
- Un monto máximo de \$25.

RESUMEN POR MEDIOS DE ACCESO

RETIROS

DEPOSITOS

**SALDO MÍNIMO REQUERIDO**

70

000180.B21CHDA013.OD 1231 01

Protege tus recursos con **Chequera Protegida Banamex**

Chequera Protegida Banamex te ofrece **sin costo**:

- Mayor control y seguridad en el manejo de tus recursos
- Evitar el cobro de cheques que no hayas autorizado
- Eliminar el riesgo en caso de perder un cheque
- Activar tus cheques cuando decidas estés donde estés a través de Audiomático, BancaNet o Sucursal Banamex

Contrata tu servicio de Chequera Protegida en nuestro Centro de Atención Telefónica y en Sucursal **SIN COSTO**.

Para mayor información comunícate al 01 800 021 2345 sin costo o al 1226 2639 de la Ciudad de México, Guadalajara y Monterrey. Consulta condiciones, comisiones y requisitos de contratación en [www.banamex.com](http://www.banamex.com)

Este documento es una impresión de un comprobante fiscal digital

kv  
Rc

PROCURADURÍA FEDERAL DEL  
SERVIDOR PÚBLICO  
INVESTIGACIÓN Y FISCALIZACIÓN  
UNIDAD ESPECIALIZADA EN  
DELITOS CONTRA

000180.B21CHDA013.OD.1231.01

Año con año en Banamex nos comprometemos para ofrecer productos y servicios con los más altos estándares de calidad y seguridad.

0605

Por ello, deseamos agradecer la confianza por estar con nosotros, esperando que en 2013 sigamos creciendo juntos hacia un camino lleno de logros y éxitos.

**¡Feliz 2013!**

Banco Nacional de México, S.A., integrante del Grupo Financiero Banamex. BNM840515V81 Isabel la Católica número 44, Colonia Centro, Delegación Cuauhtémoc, 06000 México D.F. Tel. 226-2639-1 (BANAMEX-1)

Estamos para servirte, las 24 horas, los 365 días del año: - Reporte de robo o extravío de cheques o Tarjeta de Débito - Atención de aclaraciones

Unidad Especializada Banamex

México: 1-226-2639 (1-BANAMEX) Guadalajara y Monterrey: 2262-639-1 (BANAMEX-1) Otras Ciudades: 01-800-021-2345 De EUA y Canadá: 1-800-226-2639 (1 800 BANAMEX)

16 de Septiembre No. 71 4to. Piso, Col. Centro, México D.F. Correo electrónico: aclaracionesbmx23@banamex.com

**IMPORTANTE:**

- Si deseas realizar una aclaración sobre tu estado de cuenta, tienes 90 días naturales posteriores al corte del mismo. Para ello, por favor llama a la Unidad Especializada Banamex.
- Incumplir tus obligaciones te puede generar comisiones.

CONDUSEF Centro de Atención Telefónica: 53-40-09-99 ó 01-800-999-8000

Para consultar información sobre comisiones con fines informativos y de comparación, ingresa a [www.condusef.gob.mx](http://www.condusef.gob.mx)



INSTITUTO  
PARA LA  
PROTECCION  
AL AHORRO  
BANCARIO

El IPAB garantiza el pago hasta 400 mil Unidades de Inversión (UDIs) por persona, por banco, de las obligaciones garantizadas.

**LEY FEDERAL DE PROTECCION DE DATOS PERSONALES EN POSESION DE LOS PARTICULARES**

En Banamex tus datos están protegidos, consulta el aviso de privacidad correspondiente en [www.banamex.com/avisodeprivacidad](http://www.banamex.com/avisodeprivacidad) o en la sucursal de tu preferencia.

Para poder usar tu Tarjeta de Débito o Crédito Banamex cuando salgas del país, llama al servicio de Aviso de Viaje al extranjero: 01 800 36 VIAJA (84252) y usa tus Tarjetas sin contratiempo. Registra tus Tarjetas de Débito o Crédito Internacionales y disfruta tu viaje.

Consulta condiciones, comisiones y requisitos de contratación en [www.banamex.com](http://www.banamex.com)

71

**Glosario de Abreviaturas**

|                    |                            |                 |                             |              |   |
|--------------------|----------------------------|-----------------|-----------------------------|--------------|---|
| 1ER                | PRIMER                     | DOT             | DOTACION                    | PROM         | PROMEDIO                                    |
| A@0                | AÑO                        | EDO             | ESTADO                      | PTDS         | PUNTOS                                      |
| ANL                | ANUALIDAD                  | EDO DE CTA      | ESTADO DE CUENTA            | PYME         | PAQUETE PYME                                |
| ATM                | AUTOMATIC TELLER MACHINE   | EFE/EFFECTIV    | EFFECTIVO                   | R1           | MONTO DE 0 A 30 MIL                         |
| AUD/AUDIOMAT       | AUDIOMATICO                | ELEC/ELECTR     | ELECTRONICA                 | R2           | MONTO DE 30 MIL A 50 MIL                    |
| AUD E              | AUDIOMATICO EMPRESARIAL    | EMP             | EMPRESARIAL                 | R3           | MONTO DE 50 MIL EN ADELANTE                 |
| AUT                | AUTOMATICA/AUTORIZACION    | ESP             | ESPECIAL                    | REACTIV      | REACTIVACION                                |
| B PER              | BANCANET PERSONAL          | EXI             | EXITOSA                     | REC          | RECEPCION                                   |
| B PRF              | BANCANET PROFESIONAL       | EXIT            | EXITOSO                     | RECH         | RECHAZADO(A)                                |
| BANC               | BANCOS                     | EXT             | EXTRANJERO                  | REEMB        | REEMBOLSO                                   |
| BCA                | BANCA                      | F/PLAZA         | FUERA DE PLAZA              | REF          | REFERENCIA                                  |
| BCDIR              | BANCANET DIRECTO           | FID             | FIDUCIARIO                  | REND         | RENDIMIENTOS                                |
| BCNET              | BANCANET EMPRESARIAL       | FINS            | FONDOS INSUFICIENTES        | REP/REPOS    | REPOSICION                                  |
| BCOS               | BANCOS                     | FIRME/PZA       | FIRME PLAZA                 | REPOSIC      | REPOSICION                                  |
| BENEF              | BENEFICIARIO               | FOR             | FORNEO                      | RESP         | RESPALDO                                    |
| BESE               | BANAMEX EN SU EMPRESA      | GAT             | GANANCIA ANUAL TOTAL        | RET          | RETROS                                      |
| BANAMEX            | BANCO NACIONAL DE MEXICO   | GEN             | GENERACION                  | REV          | REVOCACION                                  |
| BANX/BNM           | BANCO NACIONAL DE MEXICO   | GOLD2           | HORIZONTE BALANCEADOS 2     | RFC          | REGISTRO FEDERAL DE CONTRIBUYENTES          |
| BNE                | BANCANET EMPRESARIAL       | GRACI           | GRACIAS                     | S.A.R.       | SISTEMA ADMINISTRACION RETIRO               |
| BNET               | BANCA NET PERSONAL         | GTOS            | GASTOS                      | SAT          | SISTEMA ADMINISTRACION TRIBUTARIA           |
| BONIF              | BONIFICACION               | HZMDMAS         | HORIZONTE BANAMEX UNO       | S.B.C        | Salvo BUEN COBRO                            |
| C                  | CAJERO                     | HORIZONT        | FONDOS DE DINERO 1 BANAMEX  | S/FON        | SIN FONDOS                                  |
| CH/CHO             | CHEQUE                     | HORZNT+         | HORIZONTE PLUS              | S/FONDOS     | SIN FONDOS                                  |
| C FONDOS           | CONCENTRACION FONDOS       | HZDIA           | HORIZONTE BANAMEX DOS       | SA           | SOCIEDAD ANONIMA                            |
| C/COPIA            | CON COPIA                  | IDE             | IMPUESTO DEPOSITO EFFECTIVO | SA DE CV     | SOCIEDAD ANONIMA DE CAPITAL                 |
| C/TARJ - C/TARJETA | CON TARJETA                | IMP             | IMPUESTOS                   | SC           | SOCIEDAD CIVIL                              |
| CAJ                | CAJERO                     | IMP. MN         | IMPORTE MONEDA NACIONAL     | SDD          | Saldo                                       |
| CBC                | CUENTA BALANCE CERO        | IMP. ME         | IMPORTE MONEDA EXTRANJERA   | SEC          | SECURENIA                                   |
| CCB                | CALIFORNIA COMMERCE BANK   | IMPTE           | IMPORTE                     | SEGBANAMEX   | SEGUROS BANAMEX                             |
| CERTIF             | CERTIFICADO                | IN FA/INT FALL  | INTENTOS FALLIDOS           | SER          | SERVICIO                                    |
| CF                 | CONCENTRACION FONDOS       | INCUMPL         | INCUMPLIMIENTO              | SER RCA ELEC | SERVICIO BANCA ELECTRONICA                  |
| CGO                | CARGO                      | INT             | INTERES                     | SERV         | SERVICIO/SERVICIOS                          |
| CH. DEV S/FONDOS   | CHEQUE DEVUELTO SIN FONDOS | INTB            | INTERBANCARIO               | SOBREG       | SOBREGIRO                                   |
| CITI               | CITIDIRECT                 | INTBCO/INTERBAN | INTERBANCARIO               | SOFOM        | SOCIEDAD FINANCIERA OBJETO MULTIPLE         |
| CN                 | CUENTA MAESTRA             | INST            | INSTITUCIONES               | SPEI         | SERVICIOS PAGOS ELECTRONICOS INTERBANCARIOS |
| COM                | COMISION                   | INTS            | INTERESES                   | SPEBA        | SISTEMA PAGOS ELECTRONICOS USO AMPLIADO     |
| COM. CH. S/FONDOS  | COMISION CHEQUE SIN FONDOS | INV/INVS        | INVERSION                   | SUC          | SUCURSAL                                    |
| COMIS/COMS         | COMISION                   | ISR             | IMPUESTO SOBRE LA RENTA     | T            | TARJETA                                     |
| CONCENT            | CONCENTRADORA              | IVA             | IMPUESTO VALOR AGREGADO     | T Y CH       | TARJETA Y CHEQUERA                          |
| CONSULT / COMS     | CONSULTA (S)               | L. C.           | LINEA DE CREDITO            | T. D.        | TARJETA DEBITO                              |
| CP                 | CAJERO PERMANENTE          | M DIA           | MISMO DIA                   | TAR/TARJ     | TARJETA                                     |
| CR                 | CENTRO REPARTO             | M. N.           | MONEDA NACIONAL             | TB           | TARJETAS BANAMEX                            |
| CTA                | CUENTA                     | MA/MAGNE        | MAGNETICO                   | TC           | TARJETA DE CREDITO                          |
| CTA. M.            | CUENTA MAESTRA             | MED             | MEDIO                       | TC           | TIPO DE CAMBIO                              |
| CTAS               | CUENTAS                    | MEN             | MENSUALIDAD                 | T. GRA       | TASA GRANABLE                               |
| CTO                | CONTRATO                   | MENS            | MENSUAL                     | T. EXE       | TASA ERENTA                                 |
| CTRO               | CENTRO                     | MOD             | MODALIDAD                   | TEF          | TRANSFERENCIA ELECTRONICA DE PAGOS          |
| CREO               | CREDITO                    | MOV             | MOVIMIENTO                  | TERC         | TERCEROS                                    |
| CUE                | CUENTA                     | MOVS/MOVTS      | MOVIMIENTOS                 | TRAS         | TRASPASO                                    |
| CVE                | CLAVE                      | NET             | BANCANET                    | TPV          | TERMINAL PUNTO-VENTA                        |
| DEB/DEBIT          | DEBITO                     | No.             | NUMERO                      | TXM          | TRANSACCION                                 |
| DEP                | DEPOSITO                   | NOMI            | NOMINA BANAMEX              | VENTAN       | VENTANILLA                                  |
| DEP P/DISPOSICION  | DEPOSITO POR DISPOSICION   | OPER            | OPERACION                   | VTO          | VENCIMIENTO                                 |
| DEVOL              | DEVOLUCION                 | PAGOS           | PAGOS INTERBANCARIOS        | X            | PON   |
| DEVUEL             | DEVUELTO                   | PAQ             | PAQUETE                     |              |   |
| DF                 | DISTRITO FEDERAL           | POTE (S)        | PENDIENTE                   |              |   |
| DGIT               | DIGITEM                    | PEMEX           | PETROLEOS MEXICANOS         |              |   |
| DISP/DIS           | DISPOSICION                | PEND/PENDIENT   | PENDIENTE                   |              |   |
| DLS/DLLS           | DOLARES                    | PERM            | PERMANENTE                  |              |   |
| DOC                | DOCUMENTO                  | PREV AUT        | PREVENCION AUTOMATICA       |              |   |
| DOMI               | BONIFICACION               | PROG            | PROGRAMADO                  |              |   |

PROCURADURÍA GENERAL  
Subprocuraduría de  
Prevención del Delito y  
Oficina de la

000180.B21CHDA013.OD.1231.01



604  
604

0506

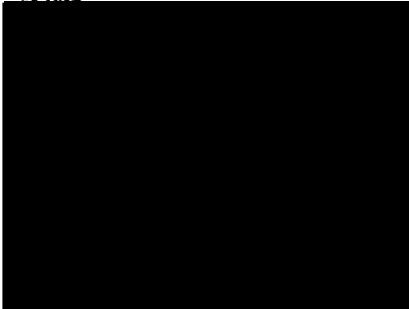

| CUENTA DE CHEQUES MONEDA NACIONAL |  |
|-----------------------------------|--|
| GAT                               |  |
| Interés Aplicable o Rendimientos  |  |
| Comisiones efectivamente cobradas |  |

La fecha de corte es la indicada después de la leyenda "ESTADO DE CUENTA AL". Salvo que expresamente se determine otra moneda, todas las cifras contenidas en el estado de cuenta se encuentran denominadas en Pesos Moneda Nacional.

Su estado de cuenta contiene información de los siguientes productos y servicios:

**RESUMEN GENERAL**

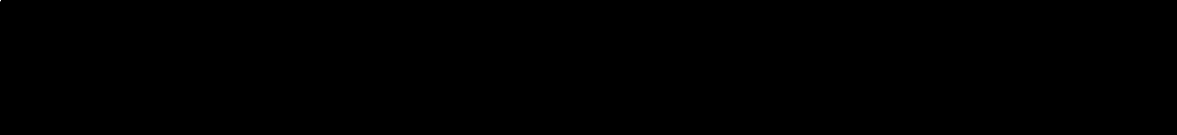

**CUENTA DE CHEQUES MONEDA NACIONAL**

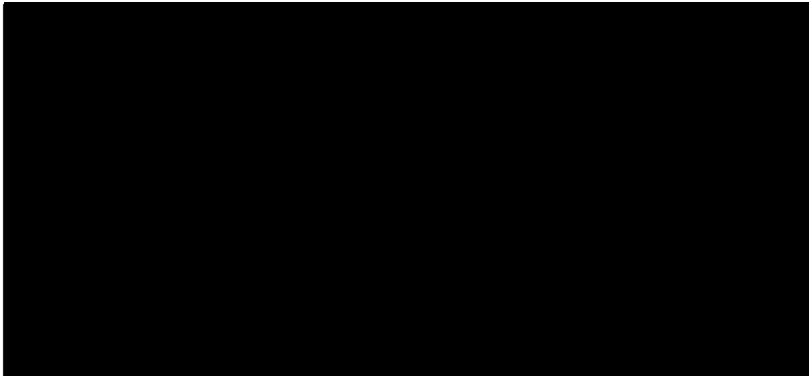

**AVISO IMPORTANTE DE COMISIONES**

**MANEJO DE CUENTA**  
La comisión equivale a lo que resulte menor entre:

- La diferencia entre el saldo máximo de \$4,500 y el saldo promedio del periodo
- Un monto máximo de \$250

RESUMEN POR MEDIOS DE ACCESO

RETIROS

DEPOSITOS

**SALDO PROMEDIO MINIMO REQUERIDO**

Saldo mínimo requerido para evitar la comisión por manejo de Cuenta: \$4,500.00  
Si el saldo promedio mensual es menor, se aplica una comisión máxima de: \$250.00

72





### Conoce el nuevo menú de **Audiomático Banamex**

Para conocer el nuevo menú de Audiomático Banamex, llama al número 144-1111 o visita nuestra página web [www.banamex.com](http://www.banamex.com).  
El servicio de Audiomático Banamex es un servicio de atención al cliente que te ayudará a resolver tus dudas y realizar tus transacciones de manera rápida y segura.



**PROCURADURÍA GEN**  
**Subprocuraduría de**  
**Prevención del Delito y**  
**Oficina de**

Este documento es una impresión de un comprobante fiscal digital

XF



000180.B21CHDA014.OD.0131.01

ART.110  
FRACC. V,VII  
LFTAIP  
MOTIVACIÓN 1

ART. 113  
FRACC I LFTAIP  
MOTIVACION 2

**Ahorra tu dinero**  
sin riesgo y con flexibilidad

**Humanos**  
**la Comunidad**  
**Investigación**

En inversión integral tienes:

- Rendimientos diarios sin riesgo<sup>1</sup> desde \$1,000 pesos
- Disponibilidad diaria de tu dinero<sup>2</sup>
- No pagas impuestos por los rendimientos que obtengas de \$1,000 a \$100,000 pesos<sup>3</sup>

Con Pagaré Banamex<sup>4</sup> ahorra:

- Desde \$2,500 pesos sin riesgo
- Elige el plazo que desees desde 7 días
- Conoce los rendimientos que obtendrás desde la apertura

1. GAT 0.70% variable antes de impuestos, calculada al 14 de enero de 2013, sobre un rango de inversión de \$1 a \$9,999 pesos. Para fines informativos y de comparación. Vigencia al 28 de febrero de 2013. 2. Horario de operación de lunes a viernes de 9:00 a 17:00 hrs. (en días hábiles, hora de la Ciudad de México). Las operaciones realizadas fuera de este horario aplican a las 9:00 hrs. del día hábil siguiente. 3. Aplica en montos de inversión menores a \$100,000 pesos. 4. GAT 0.93% variable antes de impuestos calculada al 14 de enero de 2013, sobre un rango de inversión de \$1 a \$9,999 pesos y un período de 91 días. Para fines informativos y de comparación. Vigencia al 28 de febrero de 2013. Consulta requisitos de contratación, comisiones y condiciones en [www.banamex.com](http://www.banamex.com)

**Protege tus recursos con Chequera Protegida Banamex**

Chequera Protegida Banamex te ofrece **sin costo**:

- Mayor control y seguridad en el manejo de tus recursos
- Evitar el cobro de cheques que no hayas autorizado
- Eliminar el riesgo en caso de perder un cheque
- Activar tus cheques cuando decidas estés donde estés a través de Audiomático, BancaNet o Sucursal Banamex

Contrata tu servicio de Chequera Protegida en nuestro Centro de Atención Telefónica y en Sucursal **SIN COSTO**.

Para mayor información comunícate al 01 800 021 2345 sin costo o al 1226 2639 de la Ciudad de México, Guadalajara y Monterrey. Consulta condiciones, comisiones y requisitos de contratación en [www.banamex.com](http://www.banamex.com)

**Banco Nacional de México, S.A., integrante del Grupo Financiero Banamex. BNM840515V81 Isabel la Católica número 44, Colonia Centro, Delegación Cuauhtémoc, 06000 México D.F. Tel. 226-2639-1 (BANAMEX-1)**

Estamos para servirte, las 24 horas, los 365 días del año: • Reporte de robo o extravío de cheques o Tarjeta de Débito • Atención de aclaraciones

Unidad Especializada Banamex

México: 1-226-2639 (1-BANAMEX) Guadalajara y Monterrey: 226-2639-1 (BANAMEX-1) Otras Ciudades: 01-800-021-2345 De EUA y Canadá: 1-800-226-2639 (1 800 BANAMEX)

16 de Septiembre No. 71 4to. Piso, Col. Centro, México D.F. Correo Electrónico: [aclaracionesbmx23@banamex.com](mailto:aclaracionesbmx23@banamex.com)

**¡IMPORTANTE!**

- Si deseas realizar una aclaración sobre tu estado de cuenta, tienes 90 días naturales posteriores al corte del mismo. Para ello, por favor llama a la Unidad Especializada Banamex.
- Incumplir tus obligaciones te puede generar comisiones.

CONDUSEF Centro de Atención Telefónica: 53-40-09-99 ó 01-800-999-8080

Para consultar información sobre comisiones con fines informativos y de comparación, ingresa a [www.condusef.gob.mx](http://www.condusef.gob.mx)



INSTITUTO PARA LA PROTECCION AL AHORRO BANCARIO

El IPAB garantiza el pago hasta 400 mil Unidades de inversión (UDIs) por persona, por banco, de las obligaciones garantizadas.

**LEY FEDERAL DE PROTECCION DE DATOS PERSONALES EN POSESION DE LOS PARTICULARES**

En Banamex tus datos están protegidos, consulta el aviso de privacidad correspondiente en [www.banamex.com/avisodeprivacidad](http://www.banamex.com/avisodeprivacidad) o en la sucursal de tu preferencia.

Consulta condiciones, comisiones y requisitos de contratación en [www.banamex.com](http://www.banamex.com)

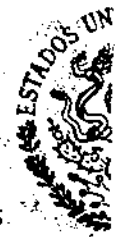
**Glosario de Abreviaturas**

|                    |                            |                 |                            |              |   |
|--------------------|----------------------------|-----------------|----------------------------|--------------|---|
| 1ER                | PRIMER                     | DOT             | DOTACION                   | PROM         | PROMEDIO                                    |
| AGO                | AÑO                        | EDO             | ESTADO                     | PTOS         | PUNTOS                                      |
| ANL                | ANUALIDAD                  | EDO DE CTA      | ESTADO DE CUENTA           | PYME         | PAQUETE PYME                                |
| ATM                | AUTOMATIC TELLER MACHINE   | EFE/EFFECTIV    | EFFECTIVO                  | R1           | MONTO DE 0 A 30 MIL                         |
| AUD/AUDIOMAT       | AUDIOMATICO                | ELEC/ELECTR     | ELECTRONICA                | R2           | MONTO DE 30 MIL A 50 MIL                    |
| AUD E              | AUDIOMATICO EMPRESARIAL    | EMP             | EMPRESARIAL                | R3           | MONTO DE 50 MIL EN ADELANTE                 |
| AUT                | AUTOMATICA/AUTORIZACION    | ESP             | ESPECIAL                   | REACTIV      | REACTIVACION                                |
| B PER              | BANCANET PERSONAL          | EXI             | EXITOSA                    | REC          | RECEPCION                                   |
| B PRF              | BANCANET PROFESIONAL       | EXIT            | EXITOSO                    | RECH         | RECHAZADO(A)                                |
| BANC               | BANCOS                     | EXT             | EXTRANJERO                 | REEMB        | REEMBOLSO                                   |
| BCA                | BANCA                      | F/PLAZA         | FUERA DE PLAZA             | REF          | REFERENCIA                                  |
| BCDIR              | BANCANET DIRECTO           | FID             | FIUCIARIO                  | REND         | RENDIMIENTOS                                |
| BCNET              | BANCANET EMPRESARIAL       | FINS            | FONDOS INSUFICIENTES       | REP/REPOS    | REPOSICION                                  |
| BCOS               | BANCOS                     | FIRME/PZA       | FIRME PLAZA                | REPOSIC      | REPOSICION                                  |
| BENEF              | BENEFICIARIO               | FOR             | FORAMEO                    | RESP         | RESPALDO                                    |
| BESE               | BANAMEX EN SU EMPRESA      | GAT             | GANANCIA ANUAL TOTAL       | RET          | RETIROS                                     |
| BANAMEX            | BANCO NACIONAL DE MEXICO   | GEN             | GENERACION                 | REV          | REVOCAACION                                 |
| BNX/BNM            | BANCO NACIONAL DE MEXICO   | GOLDZ           | HORIZONTE BALANCEADOS 2    | RFC          | REGISTRO FEDERAL DE CONTRIBUYENTES          |
| BNE                | BANCANET EMPRESARIAL       | GRACI           | GRACIAS                    | S.A.R.       | SISTEMA ADMINISTRACION RETIRO               |
| BNET               | BANCA NET PERSONAL         | GTOS            | GASTOS                     | SAT          | SISTEMA ADMINISTRACION                      |
| BONIF              | BONIFICACION               | HZMDMAS         | HORIZONTE BANAMEX UNO      | S.B.C        | TRIBUTARIA                                  |
| C                  | CAJERO                     | HORIZONT        | FONDO DE DINERO 1 BANAMEX  | S.FON        | TRIBUTARIA                                  |
| CH/CHQ             | CHEQUE                     | HORIZNT+        | HORIZONTE PLUS             | S/FONDOS     | SALVO BIEN COBRO                            |
| C FONDOS           | CONCENTRACION FONDOS       | HZDA            | HORIZONTE BANAMEX DOS      | S/FONDOS     | SIN FONDOS                                  |
| C/COPIA            | CON COPIA                  | IDE             | IMPUESTO DEPOSITO EFECTIVO | SA           | SIN FONDOS                                  |
| C/TARJ - C/TARJETA | CON TARJETA                | IMP             | IMPUESTOS                  | SA DE CV     | SOCIEDAD ANONIMA                            |
| CAJ                | CAJERO                     | IMP. MN         | IMPORTE MONEDA NACIONAL    | SA DE CV     | SOCIEDAD ANONIMA DE CAPITAL                 |
| CBC                | CUENTA BALANCE CERO        | IMP. ME         | IMPORTE MONEDA EXTRANJERA  | SC           | VARIABLE                                    |
| CCB                | CALIFORNIA COMMERCE BANK   | IMPTE           | IMPORTE                    | SEC          | SOCIEDAD CIVIL                              |
| CERTIF             | CERTIFICADO                | IN FA/INT FALL  | INTENTOS FALLIDOS          | SBO          | SALDO                                       |
| CF                 | CONCENTRACION FONDOS       | INCUMPL         | INCUMPLIMIENTO             | SEC          | SECUENCIA                                   |
| CGO                | CARGO                      | INT             | INTERES                    | SEGBANAMEX   | SEGUROS BANAMEX                             |
| CH. DEV S/FONDOS   | CHEQUE DEVUELTO SIN FONDOS | INTB            | INTERBANCARIO              | SER          | SERVICIO                                    |
| CITI               | CITIDIRECT                 | INTBCO/INTERBAN | INTERBANCARIO              | SER BCA ELEC | SERVICIO BANCA ELECTRONICA                  |
| CM                 | CUENTA MAESTRA             | INST            | INSTITUCIONES              | SERV         | SERVICIO/SERVICIOS                          |
| COM                | COMISION                   | INTS            | INTERESES                  | SOBREG       | SOBREGIRO                                   |
| COM. CH. S/FONDOS  | COMISION CHEQUE SIN FONDOS | INV/INVS        | INVERSION                  | SOFOM        | SOCIEDAD FINANCIERA OBJETO MULTIPLE         |
| COMIS/COMS         | COMISION                   | ISR             | IMPUESTO SOBRE LA RENTA    | SPEI         | SERVICIOS PAGOS ELECTRONICOS INTERBANCARIOS |
| CONCENT            | CONCENTRADORA              | IVA             | IMPUESTO VALOR AGREGADO    | SPEUA        | SISTEMA PAGOS ELECTRONICOS                  |
| CONSULT / COMS     | CONSULTA (S)               | L. C.           | LINEA DE CREDITO           | SUC          | USO AMPLIADO                                |
| CP                 | CAJERO PERMANENTE          | M DIA           | MISMO DIA                  | T            | SUCURSAL                                    |
| CR                 | CENTRO REPARTO             | M.N.            | MONEDA NACIONAL            | T Y CH       | TARJETA                                     |
| CTA                | CUENTA                     | MA/MAGNE        | MAGNETICO                  | T. D.        | TARJETA Y CHEQUERA                          |
| CTA. M.            | CUENTA MAESTRA             | MED             | MEDIO                      | TAR/TARJ     | TARJETA DEBITO                              |
| CTAS               | CUENTAS                    | MEN             | MENSUALIDAD                | TB           | TARJETA                                     |
| CTO                | CONTRATO                   | MENS            | MENSUAL                    | TC           | TARJETAS BANAMEX                            |
| CTRO               | CENTRO                     | MOD             | MODALIDAD                  | TC           | TARJETA DE CREDITO                          |
| CRED               | CREDITO                    | MOV             | MOVIMIENTO                 | T. GRA       | TIPO DE CAMBIO                              |
| CUE                | CUENTA                     | MOVS/MOVITOS    | MOVIMIENTOS                | T. EXE       | TASA GRABABLE                               |
| CVE                | CLAVE                      | NET             | BANCANET                   | TEF          | TASA EXENTA                                 |
| DEB/DEBIT          | DEBITO                     | No.             | NUMERO                     | TEF          | TRANSFERENCIA                               |
| DEP                | DEPOSITO                   | NOMI            | NOMINA BANAMEX             | TEBC         | ELECTRONICA DE PAGOS                        |
| DEP P/DISPOSICION  | DEPOSITO POR DISPOSICION   | OPER            | OPERACION                  | TRAS         | TERCEROS                                    |
| DEVOL              | DEVOLUCION                 | PAGOS           | PAGOS INTERBANCARIOS       | TPV          | TRASPASO                                    |
| DEVUEL             | DEVUELTO                   | PAQ             | PAQUETE                    | TXN          | TERMINAL PUNTO VENTA                        |
| DF                 | DISTRITO FEDERAL           | POTE (S)        | PENDIENTE                  | VTAN         | TRANSACCION                                 |
| DIGIT              | DIGITEM                    | PEMEX           | PETROLEOS MEXICANOS        | VTO          | VENTANILLA                                  |
| DISP/DIS           | DISPOSICION                | PEND/PENDIENT   | PENDIENTE                  | X            | VENCIMIENTO                                 |
| DLS/DLLS           | DOLARES                    | PERM            | PERMANENTE                 |              | FOR   |
| DOC                | DOCUMENTO                  | PREV AUT        | PREVENCION AUTOMATICA      |              |   |
| BOME               | BOMICILIACION              | PROG            | PROGRAMADO                 |              |   |

PROCURADURÍA DE  
Subprocuraduría  
de Prevención del Delito  
Oficina d

PROCURADURÍA DE  
PREVENCIÓN DEL DELITO  
INVESTIGACIÓN Y FISCALÍA  
VINCULO DE INTERVENCIÓN  
INVESTIGACIÓN

000180 B21CHDA014.OD.0131.01



**ESTADO DE CUENTA**

CLIENTE:

Registro Federal de Contribuyentes:

Página:

606  
606

0608

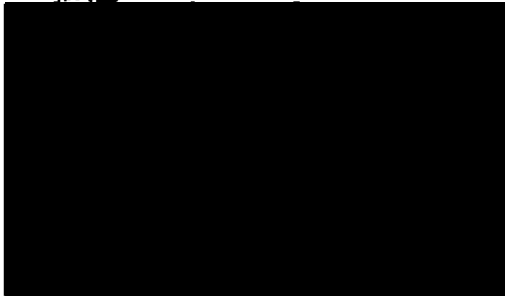

| CUENTA DE CHEQUES MONEDA NACIONAL |  |
|-----------------------------------|--|
| GAT                               |  |
| Interés Aplicable o Rendimientos  |  |
| Comisiones efectivamente cobradas |  |

La fecha de corte es la indicada después de la leyenda "ESTADO DE CUENTA AL". Salvo que expresamente se determine otra moneda, todas las cifras contenidas en el estado de cuenta se encuentran denominadas en Pesos Moneda Nacional.

Su estado de cuenta contiene información de los siguientes productos y servicios:

**RESUMEN GENERAL**



**CUENTA DE CHEQUES MONEDA NACIONAL**

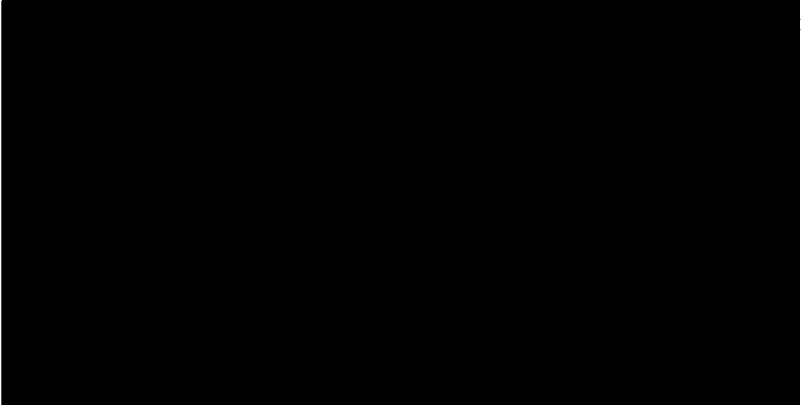

**AVISO IMPORTANTE DE COMISIONES**

**MANEJO DE CUENTA**

La comisión equivale a lo que resulte menor entre:

- La diferencia entre el saldo mínimo de \$4 500 y el saldo promedio del periodo
- Un monto máximo de 52%

RESUMEN POR MEDIOS DE ACCESO

RETIROS

DEPOSITOS

**DETALLE DE OPERACIONES**

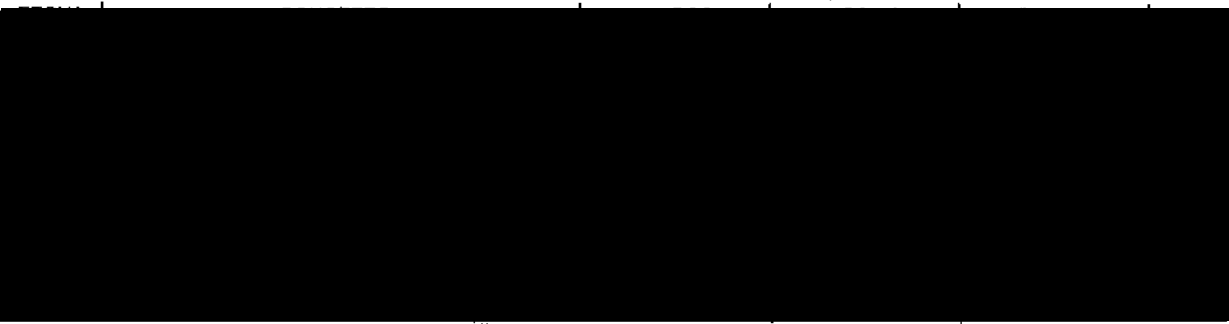

74

000180.B21CHDA012.OD.0228 01

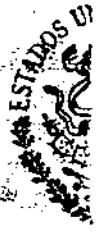

**SALDO PROMEDIO MINIMO REQUERIDO**

Saldo mínimo requerido para evitar la comisión por manejo de Cuenta: \$4,500.00  
Si el saldo promedio mensual es menor, se aplica una comisión máxima de: \$250.00

PROCURADURÍA G

**COMISIONES COBRADAS**

COMISIONES COBRADAS EN EL PERIODO 250.00

Subprocuradur

Prevención del Delit

Oficina



**¡Protégete de fraudes cibernéticos!**

Instala la Herramienta Anti-Intrusos desde BancaNet.  
Es gratis, se activa/actualiza automáticamente y te protege  
en todo momento, incluso cuando no estés en tu sesión activa  
de Banca Electrónica.

Refuerza tu seguridad en línea con la protección  
que sólo Banamex te brinda.

Este documento es una impresión de un comprobante fiscal digital

000180:B21CHDA012.OD.0228.01

### Ahorra tu dinero sin riesgo y con flexibilidad

Con **Inversión Integral** tienes:  
 • Rendimientos diarios sin riesgo<sup>1</sup> desde \$1,000 pesos  
 • Disponibilidad diaria de tu dinero<sup>2</sup>

Con **Pagaré Banamex**<sup>4</sup> ahorra:  
 • Desde \$2,500 pesos sin riesgo  
 • Elige el plazo que desees desde 7 días  
 • Conoce los rendimientos que obtendrás desde la apertura

1. GAT 0.71% variable antes de impuestos, calculada al 12 de febrero de 2013, sobre un rango de inversión de \$1 a \$9,999 pesos. Para fines informativos y de comparación. Vigencia al 31 de marzo de 2013. 2. Horario de operación de lunes a viernes de 9:00 a 17:00 hrs. (en días hábiles, hora de la Ciudad de México). Las operaciones realizadas fuera de este horario aplican a las 9:00 hrs. del día hábil siguiente. 3. Aplica en montos de inversión menores a \$18,187.00 pesos. 4. GAT 0.91% variable antes de impuestos calculada al 12 de febrero de 2013, sobre un rango de inversión de \$1 a \$9,999 pesos y un periodo de 91 días. Para fines informativos y de comparación. Vigencia al 31 de marzo de 2013. Consulta requisitos de contratación, comisiones y condiciones en [www.banamex.com](http://www.banamex.com)

### Disfruta tu cuenta, ahorrando comisiones

Desde febrero de 2013<sup>1</sup> el saldo en **Inversión Integral** y **Pagaré**<sup>2</sup> se suman al de tu cuenta para integrar el saldo promedio mensual mínimo requerido:

|  | Saldo mínimo a partir de febrero de 2013 | Manejo de cuenta en caso de no mantener saldo mínimo |
|--|--|--|
| Cuenta de Cheques y Cuenta Productiva M.N. | \$4,500                                  | \$250  |

(1) Vigente a partir del 1 de febrero de 2013. (2) Considera Pagaré con monto de \$4500 en adelante. Inversión Integral GAT 0.70% variable antes de impuestos, calculada al 13 de diciembre de 2012 sobre un rango de inversión de \$1000 a \$9,999. Pagaré Banamex GAT 0.94% variable antes de impuestos, calculada al 13 de diciembre de 2012 sobre un rango de inversión de \$1,000 a \$9,999 y un periodo de 91 días. Para fines informativos y de comparación. Vigencia de la publicación 30 de junio de 2013. Consulta requisitos de contratación, comisiones y condiciones en [www.banamex.com](http://www.banamex.com)

**Banco Nacional de México, S.A., integrante del Grupo Financiero Banamex. BNM840515V81 Isabel la Católica número 44, Colonia Centro, Delegación Cuauhtémoc, 06000 México D.F. Tel. 226-2639-1 (BANAMEX-1)**

Estamos para servirte, las 24 horas, los 365 días del año: • Reporte de robo o extravío de cheques o Tarjeta de Débito • Atención de aclaraciones

Unidad Especializada Banamex  
 México: 1-226-2639 (1-BANAMEX) | Guadalajara y Monterrey: 226-639-1 (BANAMEX-1) | Otras Ciudades: 01-800-021-2345 | De EUA y Canadá: 1-800-226-2639 (1 800 BANAMEX)  
 16 de Septiembre No. 71 4to. Piso, Col. Centro, México D.F. Correo electrónico: [aclaracionesbmx23@banamex.com](mailto:aclaracionesbmx23@banamex.com)

**IMPORTANTE:**  
 • Si deseas realizar una aclaración sobre tu estado de cuenta, tienes 90 días naturales posteriores al corte del mismo. Para ello, por favor llama a la Unidad Especializada Banamex.  
 • Incumplir las obligaciones te puede generar comisiones.

**CONDUSEF** Centro de Atención Telefónica: 53-40-09-99 ó 01-800-999-8800  
 Para consultar información sobre comisiones con fines informativos y de comparación, ingresa a [www.condusef.gob.mx](http://www.condusef.gob.mx)



INSTITUTO PARA LA PROTECCIÓN AL AHORRO BANCARIO  
 El IPAB garantiza el pago hasta 400 mil Unidades de Inversión (UDIs) por persona, por banco, de las obligaciones garantizadas.

LEY FEDERAL DE PROTECCIÓN DE DATOS PERSONALES EN POSESIÓN DE LOS PARTICULARES  
 En Banamex tus datos están protegidos, consulta el aviso de privacidad correspondiente en [www.banamex.com/avisodeprivacidad](http://www.banamex.com/avisodeprivacidad) o en la sucursal de tu preferencia.

Consulta condiciones, comisiones y requisitos de contratación en [www.banamex.com](http://www.banamex.com)



**Glosario de Abreviaturas**

|                    |                            |                 |                            |              |                               |
|--------------------|----------------------------|-----------------|----------------------------|--------------|-------------------------------|
| 1ER                | PRIMER                     | DOT             | DOTACION                   | PROM         | PROMEDIO                      |
| AÑO                | AÑO                        | EDD             | ESTADO                     | PTOS         | PUNTOS                        |
| ANL                | ANUALIDAD                  | EDD DE CTA      | ESTADO DE CUENTA           | PYME         | PAQUETE PYME                  |
| ATM                | AUTOMATIC TELLER MACHINE   | EFE/EFFECTIV    | EFFECTIVO                  | R1           | MONTO DE 0 A 30 MIL           |
| AUD/AUDHOMAT       | ABDIOMATICO                | ELEC/ELECTR     | ELECTRONICA                | R2           | MONTO DE 30 MIL A 50 MIL      |
| AUD E              | AUDIOMATICO EMPRESARIAL    | EMP             | EMPRESARIAL                | R3           | MONTO DE 50 MIL EN APELANTE   |
| AUT                | AUTOMATICA/AUTORIZACION    | ESP             | ESPECIAL                   | REACTIV      | REACTIVACION                  |
| B PER              | BANCANET PERSONAL          | EXI             | EXITOSA                    | REC          | RECEPCION                     |
| B PRF              | BANCANET PROFESIONAL       | EXIT            | EXITOSO                    | RECH         | RECHAZADO(A)                  |
| BANC               | BANCOS                     | EXT             | EXTRANJERO                 | REEMB        | REEMBOLSO                     |
| BCA                | BANCA                      | F/PLAZA         | FUERA DE PLAZA             | REF          | REFERENCIA                    |
| BCDIR              | BANCANET DIRECTO           | FID             | FIDUCIARIO                 | REND         | RENDIMIENTOS                  |
| BCNET              | BANCANET EMPRESARIAL       | FINS            | FONDOS INSUFICIENTES       | REP/REPOS    | REPOSICION                    |
| BCOS               | BANCOS                     | FIRME/PZA       | FIRME PLAZA                | REPOSC       | REPOSICION                    |
| BENEF              | BENEFICIARIO               | FOR             | FORANEO                    | RESP         | RESPALDO                      |
| BESE               | BANAMEX EN SU EMPRESA      | GAT             | GANANCIA ANUAL TOTAL       | RET          | RETROS                        |
| BANAMEX            | BANCO NACIONAL DE MEXICO   | GEN             | GENERACION                 | REV          | REVOCAACION                   |
| BNM/BNM            | BANCO NACIONAL DE MEXICO   | GOLQZ           | HORIZONTE BALANCEADOS 2    | RFC          | REGISTRO FEDERAL              |
| BNE                | BANCANET EMPRESARIAL       | GRACI           | GRACIAS                    |              | DE CONTRIBUYENTES             |
| BNET               | BANCA NET PERSONAL         | GTOS            | GASTOS                     | S.A.R.       | SISTEMA ADMINISTRACION RETIRO |
| BONIF              | BONIFICACION               | HZMBMAS         | HORIZONTE BANAMEX UNO      | SAT          | SISTEMA ADMINISTRACION        |
| C                  | CAJERO                     | HORIZONT        | FONDO DE DINERO 1 BANAMEX  |              | TRIBUTARIA                    |
| CH/CHQ             | CHEQUE                     | HORIZNT+        | HORIZONTE PLUS             | S.B.C        | SALVO BUEN COBRO              |
| C FONDOS           | CONCENTRACION FONDOS       | HZDIA           | HORIZONTE BANAMEX DOS      | S/FON        | SIN FONDOS                    |
| C/COPIA            | CON COPIA                  | IDE             | IMPUESTO DEPOSITO EFECTIVO | S/FONDOS     | SIN FONDOS                    |
| C/TARJ - C/TARJETA | CON TARJETA                | IMP             | IMPUESTOS                  | SA           | SOCIEDAD ANONIMA              |
| CAJ                | CAJERO                     | IMP. MN         | IMPORTE MONEDA NACIONAL    | SA DE CV     | SOCIEDAD ANONIMA DE CAPITAL   |
| CB                 | CUENTA BALANCE CERO        | IMP. ME         | IMPORTE MONEDA EXTRANJERA  |              | VARIABLE                      |
| CCB                | CALIFORNIA COMMERCE BANK   | IMPTE           | IMPORTE                    | SC           | SOCIEDAD CIVIL                |
| CERTIF             | CERTIFICADO                | IN FA/INT FALL  | INTENTOS FALLIDOS          | SDO          | SALDO                         |
| CF                 | CONCENTRACION FONDOS       | INCUMPL         | INCUMPLIMIENTO             | SEC          | SECUENCIA                     |
| CGO                | CARGO                      | INT             | INTERES                    | SEGBANAMEX   | SEGUROS BANAMEX               |
| CH. DEV S/FONDOS   | CHEQUE DEVUELTO SIN FONDOS | INTB            | INTERBANCARIO              | SER          | SERVICIO                      |
| CITI               | CITIDIRECT                 | INTBCO/INTERBAN | INTERBANCARIO              | SER BCA ELEC | SERVICIO BANCA ELECTRONICA    |
| CM                 | CUENTA MAESTRA             | INST            | INSTITUCIONES              | SERV         | SERVICIO/SERVICIOS            |
| COM                | COMISION                   | INTS            | INTERESES                  | SOBREG       | SOBRESIJO                     |
| COM. CH. S/FONDOS  | COMISION CHEQUE SIN FONDOS | INV/INVS        | INVERSION                  | SOFON        | SOCIEDAD FINANCIERA OBJETO    |
| COMS/COMS          | COMISION                   | ISR             | IMPUESTO SOBRE LA RENTA    |              | MULTIPLE                      |
| CONCENT            | CONCENTRADORA              | IVA             | IMPUESTO VALOR AGREGADO    | SPEI         | SERVICIOS PAGOS               |
| CONSULT / CONS     | CONSULTA (S)               | L. C.           | LINEA DE CREDITO           |              | ELECTRONICOS INTERBANCARIOS   |
| CP                 | CAJERO PERMANENTE          | M DIA           | MISMO DIA                  | SPEUA        | SISTEMA PAGOS ELECTRONICOS    |
| CR                 | CENTRO REPARTO             | M.N.            | MONEDA NACIONAL            |              | USO AMPLIADO                  |
| CTA                | CUENTA                     | MA/MAGNE        | MAGNETICO                  | SUC          | SUCURSAL                      |
| CTA. M.            | CUENTA MAESTRA             | MED             | MEDIO                      | T            | TARJETA                       |
| CTAS               | CUENTAS                    | MEN             | MENSUALIDAD                | T Y CH       | TARJETA Y CHEQUERA            |
| CTO                | CONTRATO                   | MENS            | MENSUAL                    | T. D.        | TARJETA DEBITO                |
| CTRO               | CENTRO                     | MOB             | MODALIDAD                  | TAR/TARJ     | TARJETA                       |
| CRED               | CREDITO                    | MOV             | MOVIMIENTO                 | TR           | TARJETAS BANAMEX              |
| CUE                | CUENTA                     | MOVS/MOVITOS    | MOVIMIENTOS                | TC           | TARJETA DE CREDITO            |
| CVE                | CLAVE                      | NET             | BANCANET                   | TC           | TIPO DE CAMBIO                |
| DEB/DEBIT          | DEBITO                     | No.             | NUMERO                     | T. GRA       | TASA GRAVABLE                 |
| DEP                | DEPOSITO                   | NOMI            | NOMINA BANAMEX             | T. EXE       | TASA EXENTA                   |
| DEP P/DISPOSICION  | DEPOSITO POR DISPOSICION   | OPER            | OPERACION                  | TEF          | TRANSFERENCIA                 |
| DEVOL              | DEVOLUCION                 | PAGOS           | PAGOS INTERBANCARIOS       | TERC         | TERCEROS                      |
| DEVUEL             | DEVUELTO                   | PAQ             | PAQUETE                    | TRAS         | TRASPASO                      |
| DF                 | DISTRITO FEDERAL           | POTE (S)        | PENDIENTE                  | TPV          | TERMINAL PUNTO VENTA          |
| DIGIT              | DIGITEM                    | PEMEX           | PETROLEOS MEXICANOS        | TXM          | TRANSACCION                   |
| DISP/DIS           | DISPOSICION                | PEND/PENDIENT   | PENDIENTE                  | VENTAN       | VENTANILLA                    |
| DLS/DLLS           | DOLARES                    | PERM            | PERMANENTE                 | VTO          | VENCIMIENTO                   |
| DOC                | DOCUMENTO                  | PREV AUT        | PREVENCIÓN AUTOMÁTICA      | X            | POR                           |
| BOMI               | BONIFICACION               | PROG            | PROGRAMADO                 |              |                               |



PROCURADURÍA GENERAL  
Subprocuraduría de  
Prevención del Delito  
Oficina

000180.B21CHDA012.OD.0228.01



ESTADO DE LA REPÚBLICA  
de los Derechos Humanos

**ESTADO DE CUENTA**

CLIENTE:  
Registro Federal de Contribuyentes:  
Página:

645  
608

610

| CUENTA DE CHEQUES MONEDA NACIONAL |  |
|-----------------------------------|--|
| GAT                               |  |
| Interés Aplicable o Rendimientos  |  |
| Comisiones efectivamente cobradas |  |

La fecha de corte es la indicada después de la leyenda "ESTADO DE CUENTA AL".  
Salvo que expresamente se determine otra moneda, todas las cifras contenidas  
en el estado de cuenta se encuentran denominadas en Pesos Moneda Nacional.

Su estado de cuenta contiene información de los siguientes productos y servicios:

**RESUMEN GENERAL**

| PRODUCTO/SERVICIO | CONTRATO | SALDO ANTERIOR | SALDO AL 31/MAR/2013 |
|-------------------|----------|----------------|----------------------|
| [Redacted]        |          |                |                      |

**CUENTA DE CHEQUES MONEDA NACIONAL**

**AVISO IMPORTANTE DE COMISIONES**

**MANEJO DE CUENTA**

La comisión equivale a lo que resulte menor entre:

- La diferencia entre el saldo mínimo de \$4,500 y el saldo promedio del periodo
- El monto máximo de \$250

RESUMEN POR MEDIOS DE ACCESO

RETIROS

DEPOSITOS

**DETALLE DE OPERACIONES**

76

000180.B21CHDA012 OD 0331 01



**DETALLE DE OPERACIONES****SALDO PROMEDIO MINIMO REQUERIDO**

Saldo mínimo requerido para evitar la comisión por manejo de Cuenta: \$4,500.00  
Si el saldo promedio mensual es menor, se aplica una comisión máxima de: \$250.00

**COMISIONES COBRADAS****COMISIONES COBRADAS EN EL PERIODO 250.00****Protege tu dinero con Chequera Protegida Banamex**Chequera Protegida Banamex te ofrece **sin costo**:

- Mayor control y seguridad en el manejo de tus recursos
- Evitar el cobro de cheques que no hayas autorizado
- Eliminar el riesgo en caso de perder un cheque
- Activar tus cheques cuando decidas, estés donde estés, a través de Audiomático, BancaNet o Sucursal Banamex

Contrata tu servicio de Chequera Protegida en nuestro Centro de Atención Telefónica y en Sucursal **SIN COSTO**.Para mayor información comunícate al 01 800 021 2345 sin costo o al 1226 2639 de la Ciudad de México, Guadalajara y Monterrey.  
Consulta condiciones, comisiones y requisitos de contratación en [www.banamex.com](http://www.banamex.com)

Este documento es una impresión de un comprobante fiscal digital

PROCURADURÍA GEN  
procuraduría d  
Prevenición del Delito  
Oficina de

000180.B21CHDA012 OD.0331.01



# Te damos más dinero por tu dinero.

## Abre o incrementa tu Pagaré

Abre o incrementa tu Pagaré de \$2,500 pesos y obtén:

- Derechos Humanos.
- Servicios a la Comunidad.
- Investigación.

# 11%

 de interés anual en tu quinta renovación

Aplica para Personas físicas y Personas Físicas con actividad empresarial cuyo Pagaré se contrate con cheque de otro banco, transferencia y/o efectivo. No serán elegibles para obtener la tasa de interés promocional, las aperturas o incrementos que provengan de inversión integral o inversión Perfiles, Depósitos a Plazo, Inversión Inteligente, Fondos de inversión, cuentas de depósito o cualquier otro instrumento de captación que el cliente mantenga con Banamex. En los primeros periodos la tasa será la vigente en sucursal. La tasa preferente sólo se otorga en la quinta renovación. **GAT 3.89%** variable antes de impuestos, calculada al 1 de marzo del 2013 sobre un rango de inversión de \$500,000 a \$999,999 y un periodo de 180 días. Para fines informativos y de comparación, Vigencia al 30 de abril de 2013. Consulta condiciones y requisitos de contratación en [www.banamex.com](http://www.banamex.com)

Banco Nacional de México, S.A., integrante del Grupo Financiero Banamex. BNM840515YBI Isabel la Católica número 44, Colonia Centro, Delegación Cuauhtémoc, 06000 México D.F. Tel. 226-2639-1 (BANAMEX-1)

Estamos para servirte, las 24 horas, los 365 días del año: • Reporte de robo o extravío de cheques o Tarjeta de Débito • Atención de aclaraciones

### Unidad Especializada Banamex

México: 1-226-2639 (1-BANAMEX) Guadalajara y Monterrey: 2262-639-1 (BANAMEX-1) Otras Ciudades: 01-800-021-2345 De EUA y Canadá: 1-800-226-2639 (1 800 BANAMEX)

16 de Septiembre No. 71 4to. Piso, Col. Centro, México D.F. Correo electrónico: [aclaracionesbmx23@banamex.com](mailto:aclaracionesbmx23@banamex.com)

### IMPORTANTE:

- Si deseas realizar una aclaración sobre tu estado de cuenta, tienes 90 días naturales posteriores al corte del mismo. Para ello, por favor llama a la Unidad Especializada Banamex.
- Incumplir las obligaciones te puede generar comisiones.

CONDUSEF Centro de Atención Telefónica: 55-48-09-99 ó 01-800-999-8880

Para consultar información sobre comisiones con fines informativos y de comparación, ingresa a [www.condusef.gob.mx](http://www.condusef.gob.mx)



INSTITUTO PARA LA PROTECCION AL AHORRO BANCARIO

El IPAB garantiza el pago hasta 400 mil Unidades de Inversión (UDIs) por persona, por banco, de las obligaciones garantizadas.

LEY FEDERAL DE PROTECCION DE DATOS PERSONALES EN POSESION DE LOS PARTICIPANTES En Banamex tus datos están protegidos, consulta el aviso de privacidad correspondiente en [www.banamex.com/avisodeprivacidad](http://www.banamex.com/avisodeprivacidad) o en la sucursal de tu preferencia.

Consulta condiciones, comisiones y requisitos de contratación en [www.banamex.com](http://www.banamex.com)

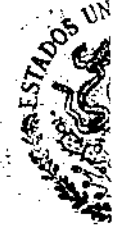
**Glosario de Abreviaturas**

|                   |                            |                 |                             |              |                               |
|-------------------|----------------------------|-----------------|-----------------------------|--------------|-------------------------------|
| VER               | PRIMER                     | DLS/DLLS        | DOLARES                     | PROM         | PROMERIO                      |
| AÑO               | AÑO                        | DOC             | DOCUMENTO                   | POS          | PUNTOS                        |
| ARL               | ANUALIDAD                  | DOMI            | DOMICILIACION               | PYME         | PAQUETE PYME                  |
| ATM               | AUTOMATIC TELLER MACHINE   | DOT             | DOTACION                    | R1           | MONTO DE 0 A 30 MIL           |
| AUD/AUDOMAT       | AUTOMATICO                 | EDO             | ESTADO                      | R2           | MONTO DE 30 MIL A 50 MIL      |
| AUD E             | AUTOMATICO EMPRESARIAL     | EDO DE CTA      | ESTADO DE CUENTA            | R3           | MONTO DE 50 MIL EN ADELANTE   |
| AUT               | AUTOMATICA/AUTORIZACION    | EFE/EFFECTIV    | EFFECTIVO                   | REACTIV      | REACTIVACION                  |
| B PER             | BANCA NET PERSONAL         | ELEC/ELECTR     | ELECTRONICA                 | REC          | RECEPCION                     |
| B PRF             | BANCA NET PROFESIONAL      | EMP             | EMPRESARIAL                 | RECH         | RECHAZADO(A)                  |
| BANC              | BANCOS                     | ESP             | ESPECIAL                    | REEMB        | REEMBOLSO                     |
| BCA               | BANCA                      | EXI             | EXITOSA                     | REF          | REFERENCIA                    |
| BCNR              | BANCA NET DIRECTO          | EXIT            | EXITOSO                     | REND         | RENDIMIENTOS                  |
| BCNET             | BANCA NET EMPRESARIAL      | EXT             | EXTRAJERO                   | REP/REPOS    | REPOSICION                    |
| BCOS              | BANCOS                     | F/PLAZA         | FUERA DE PLAZA              | REPOSIC      | REPOSICION                    |
| BENEF             | BENEFICIARIO               | FID             | FIDUCIARIO                  | RESP         | RESPALDO                      |
| BESE              | BANAMEX EN SU EMPRESA      | FINS            | FONDOS INSUFICIENTES        | RET          | RETIDOS                       |
| BANAMEX           | BANCO NACIONAL DE MEXICO   | FIRME/PLA       | FIRME PLAZA                 | REV          | REVOCAION                     |
| BNA/BNN           | BANCO NACIONAL DE MEXICO   | FOR             | FORAMER                     | RFC          | REGISTRO FEDERAL              |
| BNE               | BANCA NET EMPRESARIAL      | GAT             | GARANCIA ANUAL TOTAL        | S.A.P.       | DE CONTRIBUYENTES             |
| BNET              | BANCA NET PERSONAL         | GEN             | GENERACION                  | SAT          | SISTEMA ADMINISTRACION RETIRO |
| BNETPLUS          | HORIZONTE BANAMEX UNO      | GOL/2           | HORIZONTE BALANCEADOS 2     | S.B.C        | SISTEMA ADMINISTRACION        |
| BNETPLUS          | HORIZONTE PLUS             | GRACI           | GRACIAS                     | SAT          | TRIBUTARIA                    |
| BNETDIA           | HORIZONTE BANAMEX DOS      | GROS            | GASTOS                      | S.B.C        | SALVO BUEN CONDO              |
| BNETIF            | BONIFICACION               | HORIZONT        | FONDO DE DINERO 1 BANAMEX   | S/FON        | SIN FONDOS                    |
| C                 | CAJERO                     | IDE             | IMPUESTO DEPOSITO EFFECTIVO | S/FONDOS     | SIN FONDOS                    |
| CA/CAO            | CHEQUE                     | IMP             | IMPUESTOS                   | SA           | SOCIEDAD ANONIMA              |
| C FONDOS          | CONCENTRACION FONDOS       | IMP. MN         | IMPORTE MONEDA NACIONAL     | SA DE CY     | SOCIEDAD ANONIMA DE CAPITAL   |
| C/COPIA           | CON COPIA                  | IMP. ME         | IMPORTE MONEDA EXTRANJERA   | SC           | SOCIEDAD CIVIL                |
| C/TARJ - C/TARJEA | CON TARJETA                | IMPTE           | IMPORTE                     | SOD          | SALDO                         |
| CAJ               | CAJERO                     | IN FA/INT FALL  | INTENTOS FALLIDOS           | SEC          | SECUCENCIA                    |
| CBC               | CUENTA BALANCE CERO        | INCUMPL         | INCUMPLIMIENTO              | SEGBANAMEX   | SEGUROS BANAMEX               |
| CCB               | CALIFORNIA COMMERCE BANK   | INT             | INTERES                     | SER          | SERVICIO                      |
| CERTIF            | CERTIFICADO                | INTB            | INTERBANCARIO               | SER BCA ELEC | SERVICIO BANCA ELECTRONICA    |
| CF                | CONCENTRACION FONDOS       | INTBCO/INTERBAN | INTERBANCARIO               | SERV         | SERVICIO/SERVICIOS            |
| CGO               | CARGO                      | INST            | INSTITUCIONES               | SOBRES       | SERVICIO/SERVICIOS            |
| CH. DEY S/FONDOS  | CHEQUE DEVUELTO SIN FONDOS | INTS            | INTERESES                   | SOFOM        | SOCIEDAD FINANCIERA OBJETO    |
| CITI              | CITIDIRECT                 | INV/INVS        | INVERSION                   | SOFOM        | MULTIPLE                      |
| CM                | CUENTA MAESTRA             | ISR             | IMPUESTO SOBRE LA RENTA     | SPEI         | SERVICIOS PAGOS               |
| COM               | COMISION                   | IYA             | IMPUESTO VALOR AGREGADO     | SPEIA        | ELECTRONICOS INTERBANCARIOS   |
| COM. CH. S/FONDOS | COMISION CHEQUE SIN FONDOS | L. C.           | LINEA DE CREDITO            | SUC          | SISTEMA PAGOS ELECTRONICOS    |
| COMIS/COMS        | COMISION                   | M DIA           | MISMO DIA                   | T            | POS AMPLIADO                  |
| CONCENT           | CONCENTRADORA              | M.N.            | MONEDA NACIONAL             | T Y CH       | SUCESAL                       |
| CONSULT / CONS    | CONSULTA (S)               | MA/MAGNE        | MAGNETICO                   | T. O.        | TARJETA                       |
| CP                | CAJERO PERMANENTE          | MED             | MEDIO                       | TAR/TARJ     | TARJETA Y CHEQUERA            |
| CN                | CENTRO REPARTO             | MEN             | MESES/MENSUALIDAD           | T. O.        | TARJETA DEBITO                |
| CTA               | CUENTA                     | MENS            | MENSUAL                     | TAR/TARJ     | TARJETA                       |
| CTA. M.           | CUENTA MAESTRA             | MOD             | MODALIDAD                   | TB           | TARJETAS BANAMEX              |
| CTAS              | CUENTAS                    | MOV             | MOVIMIENTO                  | TC           | TARJETA DE CREDITO            |
| CTO               | CONTRATO                   | MOV/S/ADVTOS    | MOVIMIENTOS                 | TC           | TIPO DE CAMBIO                |
| CTRO              | CENTRO                     | NET             | BANCA NET                   | T. GRA       | TASA GRUABLE                  |
| CRED              | CREDITO                    | No.             | NUMERO                      | T. EXE       | TASA EXENTA                   |
| CUE               | CUENTA                     | NOMI            | NOMINA BANAMEX              | TEF          | TRANSFERENCIA                 |
| CVE               | CLAVE                      | OPER            | OPERACION                   | TERC         | ELECTRONICA DE PAGOS          |
| DEB/DEBIT         | DEBITO                     | PAGOS           | PAGOS INTERBANCARIOS        | TRAS         | TERCEROS                      |
| DEP               | DEPOSITO                   | PAU             | PAQUETE                     | TRAS         | TRASPASO                      |
| DEP P/DISPOSICION | DEPOSITO POR DISPOSICION   | POTE (S)        | PENDIENTE                   | TPV          | TERMINAL PUNTO VENTA          |
| DEVOL             | DEVOLUCION                 | PEMEX           | PETROLENS MEXICANOS         | TRX          | TRANSACCION                   |
| DEVUEL            | DEVUELTADO                 | PERM            | PERMANENTE                  | VENTAN       | VENTANILLA                    |
| DF                | DISTRITO FEDERAL           | PREY AUT        | PREVENCIÓN AUTOMÁTICA       | YTO          | VENCIAMIENTO                  |
| DNGIT             | DISTRITO FEDERAL           | PROG            | PROGRAMADO                  | X            | POR                           |
| DISP/DIS          | DISPOSICION                |                 |                             |              |                               |

PROCURADURÍA GENERAL  
Subprocuraduría  
Prevención del Delito

03/03/2012

PROCURADURÍA GENERAL  
Subprocuraduría  
Prevención del Delito

000180:621CHDA012.OD.0331.01



ESTADO DE CUENTA AL

CLIENTE:  
Registro Federal de Contribuyentes:  
Página:

cto  
610

0612

[Redacted]

| CUENTA DE CHEQUES MONEDA NACIONAL |            |
|-----------------------------------|------------|
| GAT                               | [Redacted] |
| Interés Aplicable o Rendimientos  | [Redacted] |
| Comisiones efectivamente cobradas | [Redacted] |

9000441  
de los Derechos Humanos  
y Servicios a la Comu  
la Int

[Redacted]

La fecha de corte es la indicada después de la leyenda "ESTADO DE CUENTA AL".  
Salvo que expresamente se determine otra moneda, todas las cifras contenidas  
en el estado de cuenta se encuentran denominadas en Pesos Moneda Nacional.

Su estado de cuenta contiene información de los siguientes productos y servicios:

RESUMEN GENERAL

[Redacted]

CUENTA DE CHEQUES MONEDA NACIONAL

[Redacted]

AVISO IMPORTANTE DE COMISIONES

MANEJO DE CUENTA

La comisión equivale a lo que resulte menor entre:  
• La diferencia entre el saldo máximo de \$4 500 y el saldo promedio del periodo  
• Un monto máximo de \$250

RESUMEN POR MEDIOS DE ACCESO

RETIROS

DEPOSITOS

DETALLE DE OPERACIONES

| FECHA | CONCEPTO | RETIROS | DEPOSITOS | SALDO |
|-------|----------|---------|-----------|-------|
|-------|----------|---------|-----------|-------|

[Redacted]

78

000180.B21CHDA014 OD.0430 01

ART.110  
FRACC. V,VII  
LFTAIP  
MOTIVACIÓN 1

ART. 113  
FRACC I LFTAIP  
MOTIVACION 2



CH  
EH

0613

**Inversión Integral**  
estrena horario.



**Inversión Integral amplía su horario.**  
Ahora, invierte de **6:00 a 19:00 hrs.** y obtén:

- Rendimientos y disponibilidad diaria
- Protección de tu dinero (no está visible en cajeros)

**¡Gana tiempo para que ganes con tu inversión!**

1. Lunes a viernes de 6:00 a 19:00 hrs. (hora de la Ciudad de México) en días hábiles. Las operaciones realizadas fuera de este horario aplican a las 6:00 hrs. del día hábil siguiente, **GAT 1.35%** variable antes de impuestos, calculada al 1 de abril de 2013 sobre un rango de inversión de \$100,000 a \$499,999. Para fines informativos y de comparación. Vigencia al 26 de julio de 2013. Consulta condiciones y requisitos de contratación en [www.banamex.com](http://www.banamex.com)

**Tú interés es estar ahí**



**¡Pronto sabrás cómo ganar!**



[www.banamex.com](http://www.banamex.com)

**Banco Nacional de México, S.A., integrante del Grupo Financiero Banamex. BNMB40515V81** Isabel la Católica número 44, Colonia Centro, Delegación Cuauhtémoc, 06000 México D.F. Tel. 226-2639-1 (BANAMEX-1)

Estamos para servirte, las 24 horas, los 365 días del año: • Reporte de robo o extravío de cheques o Tarjeta de Débito • Atención de aclaraciones

**Unidad Especializada Banamex**  
 México: 1-226-2639 (1-BANAMEX) Guadalajara y Monterrey: 2262-639-1 (BANAMEX-1) Otras Ciudades: 01-800-021-2345 De EUA y Canadá: 1-800-226-2639 (1 800 BANAMEX)  
 16 de Septiembre No. 71 4to. Piso, Col. Centro, México D.F. Correo electrónico: [aclaracionesbmx23@banamex.com](mailto:aclaracionesbmx23@banamex.com)

**¡IMPORTANTE!**  
 • Si deseas realizar una aclaración sobre tu estado de cuenta, tienes 90 días naturales posteriores al corte del mismo. Para ello, por favor llama a la Unidad Especializada Banamex.  
 • Incumplir tus obligaciones te puede generar comisiones.

**CONDUSEF** Centro de Atención Telefónica: 53-40-09-99 ó 01-800-999-8080  
 Para consultar información sobre comisiones con fines informativos y de comparación, ingresa a [www.condusef.gob.mx](http://www.condusef.gob.mx)



El IPAB garantiza el pago hasta 400 mil Unidades de Inversión (UDIs) por persona, por banco, de las obligaciones garantizadas.

**LEY FEDERAL DE PROTECCION DE DATOS PERSONALES EN POSESION DE LOS PARTICULARES**  
 Te informamos que nuestro aviso de privacidad fue modificado, mismo que podrás consultar en [www.banamex.com/avisodeprivacidad](http://www.banamex.com/avisodeprivacidad)

Consulta condiciones, comisiones y requisitos de contratación en [www.banamex.com](http://www.banamex.com)

79

000180.B21CHDA014.OD 0430 01

**Glosario de Abreviaturas**

|                     |                            |                 |                             |              |                               |
|---------------------|----------------------------|-----------------|-----------------------------|--------------|-------------------------------|
| IER                 | PRIMER                     | DLS/DLIS        | DOLARES                     | PROM         | PROMEDIO                      |
| AÑO                 | AÑO                        | DOC             | DOCUMENTO                   | PTOS         | PUNTOS                        |
| ANL                 | ANUALIDAD                  | DOM             | DOMICILIACION               | PYME         | PÁQUETE PYME                  |
| ATM                 | AUTOMATIC TELLER MACHINE   | DOT             | DOTACION                    | R1           | MONTO DE 4 A 30 MIL           |
| AMB/AUDIONAT        | AUDIONATICO                | EDO             | ESTADO                      | R2           | MONTO DE 30 MIL A 50 MIL      |
| AMB E               | AUDIONATICO EMPRESARIAL    | EDO DE CTA      | ESTADO DE CUENTA            | R3           | MONTO DE 50 MIL EN ADELANTE   |
| AUT                 | AUTOMATICA/AUTORIZACION    | EFE/EFFECTIV    | EFFECTIVO                   | REACTIV      | REACTIVACION                  |
| B PER               | BANCAJET PERSONAL          | ELEC/ELECTR     | ELECTRONICA                 | REC          | RECEPCION                     |
| B PROF              | BANCAJET PROFESIONAL       | EMP             | EMPRESARIAL                 | RECH         | RECHAZADO(A)                  |
| BANC                | BANCOS                     | ESP             | ESPECIAL                    | REEMB        | REEMBOLSO                     |
| BCA                 | BANCA                      | EXI             | EXITOSA                     | REF          | REFERENCIA                    |
| BCDIR               | BANCAJET DIRECTO           | EXIT            | EXITOSO                     | REMO         | REMBOLSOS                     |
| BCNET               | BANCAJET EMPRESARIAL       | EXT             | EXTRAJERO                   | REP/REPOS    | REPOSICION                    |
| BCOS                | BANCOS                     | F/PLAZA         | FUERA DE PLAZA              | REPOSIC      | REPOSICION                    |
| BENEF               | BENEFICIARIO               | FID             | FIDUCIARIO                  | RESP         | RESPALDO                      |
| BESE                | BANAMEX EN SU EMPRESA      | FINS            | FONDOS INSUFICIENTES        | RET          | RETROS                        |
| BANAMEX             | BANCO NACIONAL DE MEXICO   | FIRME/PZA       | FIRME PLAZA                 | REV          | REVOCAION                     |
| BAN/BAN             | BANCO NACIONAL DE MEXICO   | FOR             | FORAJER                     | REC          | REGISTRO FEDERAL              |
| BNE                 | BANCAJET EMPRESARIAL       | GAT             | GANANCIA ANUAL TOTAL        | S.A.R.       | DE COMPROMISOS                |
| BNET                | BANCA NET PERSONAL         | GEN             | GENERACION                  | SAT          | SISTEMA ADMINISTRACION RETIRO |
| BOMBIQ              | HORIZONTE BANAMEX UNO      | GOL02           | HORIZONTE BALANCEABOS 2     | S.A.R.       | SISTEMA ADMINISTRACION        |
| BIMPLUS             | HORIZONTE PLUS             | GRACI           | GRACIAS                     | SAT          | TRIBUTARIA                    |
| BIMODIA             | HORIZONTE BANAMEX DOS      | GTOS            | GASTOS                      | S.B.C        | TRIBUTARIA                    |
| BIMIF               | BONIFICACION               | HORIZONT        | HORIZONTE                   | S/FOB        | SALVO BUEN COBRO              |
| C                   | CAJERO                     | IDE             | FONDO DE OMBRO 1 BANAMEX    | S/FOBOS      | SIN FONDOS                    |
| CH/CHO              | CHEQUE                     | IMP             | IMPUESTO DEPOSITO EFFECTIVO | SA           | SIN FONDOS                    |
| C FONDOS            | CONCENTRACION FONDOS       | IMP. MN         | IMPUESTOS                   | SA DE CV     | SOCIEDAD ANONIMA              |
| C/COPIA             | CON COPIA                  | IMP. NE         | IMPORTE MONEDA NACIONAL     | SA DE CV     | SOCIEDAD ANONIMA DE CAPITAL   |
| C/TARJA - C/TARJETA | CON TARJETA                | IMPT            | IMPORTE MONEDA EXTRANJERA   | SC           | VARIABLE                      |
| CAJ                 | CAJERO                     | IN FA/INE FALL  | IMPORTE                     | SDB          | SOCIEDAD CIVIL                |
| CBC                 | CUENTA BALANCE CERO        | INCUMPL         | INTENTOS FALLIDOS           | SEC          | SALDO                         |
| CCB                 | CALIFORNIA COMMERCE BANK   | INT             | INCUMPLIMIENTO              | SEC          | SECUENCIA                     |
| CERTIF              | CERTIFICADO                | INTB            | INTERES                     | SEGABAMEX    | SEGUROS BANAMEX               |
| CF                  | CONCENTRACION FONDOS       | INTB            | INTERBANCARIO               | SER          | SERVICIO                      |
| CGO                 | CARGO                      | INTBOS/INTERBAN | INTERBANCARIO               | SER BCA ELEC | SERVICIO BANCA ELECTRONICA    |
| CH. DEY S/FONDOS    | CHEQUE DEVUELTO SIN FONDOS | INST            | INSTITUCIONES               | SERV         | SERVICIO/SERVICIOS            |
| CHD                 | CITIDIRECT                 | INTS            | INTERESES                   | SOBREG       | SOBREGIRO                     |
| CM                  | CUENTA MAESTRA             | INV/INVS        | INVERSION                   | SOFBM        | SOCIEDAD FINANCIERA OBJETO    |
| COM                 | COMISION                   | ISR             | IMPUESTO SOBRE LA RENTA     |              | MULTIPLE                      |
| COM. CH. S/FONDOS   | COMISION CHEQUE SIN FONDOS | IYA             | IMPUESTO VALOR AGREGADO     | SPEI         | SERVICIOS PAGOS               |
| COMS/COMS           | COMISION                   | L. C.           | LINEA DE CREDITO            | SPEUA        | ELECTRONICOS INTERBANCARIOS   |
| CONCENT             | CONCENTRADORA              | M. DA           | MISMO DIA                   |              | SISTEMA PAGOS ELECTRONICOS    |
| CONSULT / CONS      | CONSULTA (S)               | M. N.           | MONEDA NACIONAL             | SUC          | USO AMPLIADO                  |
| CP                  | CAJERO PERMANENTE          | MA/MAGNE        | MAGNETICO                   | T            | SUCESAL                       |
| CR                  | CENTRO REPARTO             | MED             | MEDIO                       | T Y CH       | TARJETA                       |
| CTA                 | CUENTA                     | MEN             | MENSUALIDAD                 | T. D.        | TARJETA Y CHEQUERA            |
| CTA. M.             | CUENTA MAESTRA             | MENS            | MENSUAL                     | TAR/TARJ     | TARJETA DEBITO                |
| CTAS                | CUENTAS                    | MOB             | MODALIDAD                   | TR           | TARJETA                       |
| CTO                 | CONTRATO                   | MOV             | MOVIMIENTO                  | TR           | TARJETAS BANAMEX              |
| CTRO                | CENTRO                     | MOVS/MOVTOS     | MOVIMIENTOS                 | TC           | TARJETA DE CREDITO            |
| CREB                | CREDITO                    | NEJ             | BANCAJET                    | TC           | TIPO DE CAMBIO                |
| CNE                 | CUENTA                     | No.             | NUMERO                      | T. GRA       | TASA GRAVABLE                 |
| CVE                 | CLAVE                      | NONI            | NOMINA BANAMEX              | T. EXE       | TASA EXENTA                   |
| DEB/DEBIT           | DEBITO                     | OPER            | OPERACION                   | TEF          | TRANSFERENCIA                 |
| DEP                 | DEPOSITO                   | PAGOS           | PAGOS INTERBANCARIOS        |              | ELECTRONICA DE PAGOS          |
| DEP P/DISPOSICION   | DEPOSITO POR DISPOSICION   | PAG             | PAQUETE                     | TERC         | TERCEROS                      |
| DEVOL               | DEVOLUCION                 | PADE (S)        | PENDIENTE                   | TRAS         | TRASPAGO                      |
| DEVUEL              | DEVUELTO                   | PENEX           | PETROLEOS MEXICANOS         | TPV          | TERMINAL PUNTO VENTA          |
| DF                  | DISTRITO FEDERAL           | PEND/PENDIENT   | PENDIENTE                   | TXM          | TRANSACCION                   |
| DIGIT               | DIGITEM                    | PERM            | PERMANENTE                  | VENTAM       | VENTANILLA                    |
| DISP/DIS            | DISPOSICION                | PREV AUT        | PREVENCIÓN AUTOMÁTICA       | YTO          | VENCIMIENTO                   |
|                     |                            | PRBG            | PROGRAMADO                  | X            | FOR                           |

PROCURADURÍA GENERAL  
Subprocuraduría de  
Investigación del Delito  
Oficina d

000180.B21CHDA014.OD.0430.01



Suc. 176 IGUALA GRO  
CONSTITUCION Y LAZAREZ SN

Derechos Humanos,  
Servicios a la Comunidad

ESTADO DE CUENTA AL

CLIENTE:  
Registro Federal de Contribuyentes:  
Página:

612  
617

0614

| CUENTA DE CHEQUES MONEDA NACIONAL |  |
|-----------------------------------|--|
| GAT                               |  |
| Interés Aplicable o Rendimientos  |  |
| Comisiones efectivamente cobradas |  |

La fecha de corte es la indicada después de la leyenda "ESTADO DE CUENTA AL".  
Salvo que expresamente se determine otra moneda, todas las cifras contenidas  
en el estado de cuenta se encuentran denominadas en Pesos Moneda Nacional.

Su estado de cuenta contiene información de los siguientes productos y servicios:

RESUMEN GENERAL

CUENTA DE CHEQUES MONEDA NACIONAL

AVISO IMPORTANTE DE COMISIONES

MANEJO DE CUENTA

La comisión equivale a lo que resulte menor entre:

- La diferencia entre el saldo máximo de \$4,500 y el saldo promedio del periodo
- Un monto máximo de \$250

RESUMEN POR MEDIOS DE ACCESO

RETIROS

DEPOSITOS

DETALLE DE OPERACIONES

| FECHA | CONCEPTO | RETIROS | DEPOSITOS | SALDO |
|-------|----------|---------|-----------|-------|
|-------|----------|---------|-----------|-------|

20

000180.B21CHDA013 OD.0531 01

ART.110  
FRACC. V,VII  
LFTAIP

MOTIVACIÓN 1

ART. 113  
FRACC I LFTAIP

MOTIVACION 2



**DETALLE DE OPERACIONES**

**SALDO PROMEDIO MINIMO REQUERIDO**

Saldo mínimo requerido para evitar la comisión por manejo de Cuenta: \$4,500.00  
Si el saldo promedio mensual es menor, se aplica una comisión máxima de: \$250.00

**COMISIONES COBRADAS**

**COMISIONES COBRADAS EN EL PERIODO 250.00**



PROCURADURÍA GEN  
Subprocuraduría de  
Promoción del Delito y  
Oficina de

Conserva cada mes el saldo promedio mínimo de **\$4,500** y exenta la comisión por manejo de cuenta.

1. A partir del 1 de julio de 2013, el saldo en inversiones dejará de considerarse para calcular el saldo promedio de la cuenta.

CADENA ORIGINAL DEL COMPLEMENTO DE CERTIFICACIÓN DEL SAT

10\*CA2FA0D5-3F96-4F48-8FC5-3E98A1:29120A\*2013-06-01T23:32:02\*esjVCdmz0JCzCCGwCn399aAY719  
ST0xIvaSIS2eU4UkgC116QGELqy/1E1:1wgX4+87jbnixidnlsjQnJbD57N: Ckp0XJlz8EXblae3LHHcsalkVy7fY8  
xYLymwJufTz5P4x12UgkcaAXs3zcqmi.LRmvfneVkgRNsOfcK4Qktyw-00001000000104269756\*2EPnAdqy7TQ9w  
fvSbYIOEYVaPsfReBzhpss4rlpppA50mcZKplJNajkqv7yysvbZIQOAFErH5C2NuOrPmMOU8RUvuDkU9XOwVEbouGr  
GoMK111ucfy0xdGFvLkz4/OvUUA48UKn6RAwgfcdHICeC'V670Yk7sv6hRAKnnMvE60r-

"ESTE DOCUMENTO ES UNA REPRESENTACIÓN IMPRESA DE UN CFDI"

INVE 000180.021CHDA013.OD 0531.01

613  
613

0615

# Tu interés es estar ahí

Participa del 6 de Mayo al 26 de Julio de 2013.

**Invierte con una Tasa Anual hasta del 5%** **¡Hay 60 viajes dobles en 60 días!**

**Incrementa o abre una Inversión Banamex y por cada \$50,000 obtén una oportunidad para ganar.**

**Cientes distinguidos Banamex tienen doble participación**

**Apoya a tu Selección en Brasil y disfruta de un exclusivo crucero.**

**VEN A TU SUCURSAL E INVIERTE EN BANAMEX**  
 Consulta bases en [www.banamex.com/tuinteresestarah](http://www.banamex.com/tuinteresestarah) o llama al 01 800 101 2000

Tu interés es estar ahí. Permiso SEG08 No. 20130269PS07. Vigencia de permiso del 6 de mayo al 6 de agosto de 2013. Vigencia de promoción: del 6 de mayo al 26 de julio del 2013. Cobertura de la promoción: Nivel nacional. Responsable del sarleo: Banco Nacional de México, S.A. Consulta bases y restricciones en [www.banamex.com/tuinteresestarah](http://www.banamex.com/tuinteresestarah) Aplica restricciones. La tasa arriba mencionada aplica a Inversión Inteligente. Inversión Inteligente. GAT 1.00% variable antes de impuestos, sobre un rango de inversión de \$100,000 a \$499,999 y un periodo de 91 días. Vigencia al 31 de julio del 2013. Al vencimiento de la inversión el rendimiento podrá ser hasta del 5% anual siempre y cuando el IPC se mantenga o suba un punto al final del plazo de la inversión. Consulte requisitos de contratación, comisiones y condiciones en [www.banamex.com](http://www.banamex.com). Este instrumento de inversión podrá no generar rendimientos o éstos ser inferiores a los existentes en el mercado, pero en ningún caso, al vencimiento de la operación, se podrá liquidar un importe nominal inferior al principal invertido.

**Banco Nacional de México, S.A., integrante del Grupo Financiero Banamex. BNM840515VB1 Isabel la Católica número 44, Colonia Centro, Delegación Cuauhtémoc, 06000 México D.F. Tel. 226-2639-1 (BANAMEX-1)**

Estamos para servirte, las 24 horas, los 365 días del año: • Reporte de robo o extravío de cheques o Tarjeta de Débito • Atención de aclaraciones

Unidad Especializada Banamex

México: 1-226-2639 (1-BANAMEX) Guadalajara y Monterrey: 226-639-1 (BANAMEX-1) Otras Ciudades: 01-800-028-2345 De EUA y Canadá: 1-800-226-2639 (1 800 BANAMEX)

16 de Septiembre No. 71 4to. Piso, Col. Centro, México D.F. Correo electrónico: [aclaracionesbmx23@banamex.com](mailto:aclaracionesbmx23@banamex.com)

**IMPORTANTE:**

- Si deseas realizar una aclaración sobre tu estado de cuenta, tienes 90 días naturales posteriores al corte del mismo. Para ello, por favor llama a la Unidad Especializada Banamex.
- Incumplir las obligaciones te puede generar comisiones.

CONDUSEF Centro de Atención Telefónica: 53-48-00-99 ó 01-800-999-8000

Para consultar información sobre comisiones con fines informativos y de comparación, ingresa a [www.condusef.gob.mx](http://www.condusef.gob.mx)



INSTITUTO  
PARA LA  
PROTECCION  
AL AHORRO  
BANCARIO

El IPAB garantiza el pago hasta 400 mil Unidades de Inversión (UDIs) por persona, por banco, de las obligaciones garantizadas.

**LEY FEDERAL DE PROTECCION DE DATOS PERSONALES EN POSESION DE LOS PARTICULARES**

En Banamex tus datos están protegidos, consulta el aviso de privacidad correspondiente en [www.banamex.com/avisodeprivacidad](http://www.banamex.com/avisodeprivacidad) o en la sucursal de tu preferencia.

Consulta condiciones, comisiones y requisitos de contratación en [www.banamex.com](http://www.banamex.com)

81

000180.B21CHDA013 OD.0531 01

**Glosario de Abreviaturas**

|                    |                            |                |                            |              |                                   |
|--------------------|----------------------------|----------------|----------------------------|--------------|-----------------------------------|
| TER                | PRIMER                     | DIS/DLIS       | DOLARES                    | PRIM         | PROMEDIO                          |
| AGO                | AÑO                        | DOC            | DOCUMENTO                  | PTOS         | PUNTOS                            |
| ANL                | ANUALIDAD                  | DOM            | DOMICILIO                  | PYME         | PAQUETE PYME                      |
| ATM                | AUTOMATIC TELLER MACHINE   | DOT            | DOTACION                   | R1           | MONTO DE 0 A 30 MIL               |
| AUD/AUDOMAT        | AUDIMATICO                 | EDO            | ESTADO                     | R2           | MONTO DE 30 MIL A 50 MIL          |
| AUD E              | AUDIMATICO EMPRESARIAL     | EFF/EFFECTIV   | ESTADO DE CUENTA           | R3           | MONTO DE 50 MIL EN ADELANTE       |
| AUT                | AUTOMATICA/AUTORIZACION    | ELEC/ELECTR    | ELECTRONICA                | REACTIV      | REACTIVACION                      |
| B PER              | BANCAJET PERSONAL          | EMP            | EMPRESARIAL                | REC          | RECEPCION                         |
| B PRF              | BANCAJET PROFESIONAL       | ESP            | ESPECIAL                   | RECH         | RECHAZADO(A)                      |
| BANC               | BANCOS                     | EXT            | EXITOSA                    | REEMD        | REEMBOLSO                         |
| BCA                | BANCA                      | EXTS           | EXTRAJERO                  | REF          | REFERENCIA                        |
| BCPR               | BANCAJET DIRECTO           | F/PLAZA        | FUERA DE PLAZA             | REND         | RENDIMIENTOS                      |
| BCRET              | BANCAJET EMPRESARIAL       | FID            | FIDUCIARIO                 | REP/REPOS    | REPOSICION                        |
| BCOS               | BANCOS                     | FINS           | FONDOS INSUFICIENTES       | REPOSIC      | REPOSICION                        |
| BENEF              | BENEFICIARIO               | FIRME/PLA      | FIRME PLAZA                | RESP         | RESPALDO                          |
| BESE               | BANAMEX EN SU EMPRESA      | FOR            | FORANEO                    | RET          | RETIROS                           |
| BANAMEX            | BANCO NACIONAL DE MEXICO   | GAT            | GARANCIA ANUAL TOTAL       | REVAL        | REVALUACION                       |
| BAN/BAN            | BANCO NACIONAL DE MEXICO   | GEN            | GENERACION                 | REG          | REGISTRO FEDERAL                  |
| BNE                | BANCAJET EMPRESARIAL       | GOLB2          | HORIZONTE BALANCEADOS 2    | S.A.R.       | SISTEMA ADMINISTRACION RETIRO     |
| BNET               | BANCA NET PERSONAL         | GRAC           | GRACIAS                    | SAT          | SISTEMA ADMINISTRACION TRIBUTARIA |
| BONIF              | BONIFICACION               | GTOS           | GASTOS                     | S.R.C        | SALVO BUEN CONVI                  |
| BONIFIO            | HORIZONTE BANAMEX UNO      | HORIZONT       | FONDO DE DINERO 1 BANAMEX  | S/FOH        | SIN FONDOS                        |
| BONIFUS            | HORIZONTE PLUS             | IDE            | IMPUESTO DEPOSITO EFECTIVO | S/FONDOS     | SIN FONDOS                        |
| BONIFIA            | HORIZONTE BANAMEX DOS      | IMP            | IMPUESTOS                  | SA           | SOCIEDAD ANONIMA                  |
| BONIF              | BONIFICACION               | IMP: MN        | IMPORTE MONEDA NACIONAL    | SA DE CY     | SOCIEDAD ANONIMA DE CAPITAL       |
| C                  | CAJERO                     | IMP: ME        | IMPORTE MONEDA EXTRANJERA  | SC           | SOCCEDAD CIVIL                    |
| CH/CHD             | CHEQUE                     | IMPTE          | IMPORTE                    | SBO          | SALDO                             |
| C FONDOS           | CONCENTRACION FONDOS       | IN FA/INT FALL | INTENTOS FALLIDOS          | SEC          | SECUCENCIA                        |
| C/COPIA            | CON COPIA                  | INCUMPL        | INCUMPLIMIENTO             | SEGBANAMEX   | SEGUROS BANAMEX                   |
| C/TARJ - C/TARJETA | CON TARJETA                | INT            | INTERES                    | SER          | SERVICIO                          |
| CAJ                | CAJERO                     | INTB           | INTERBANCARIO              | SER BCA ELEC | SERVICIO BANCA ELECTRONICA        |
| CB                 | CUENTA BALANCE CERO        | INST           | INSTITUCIONES              | SENV         | SERVICIO/SERVICIOS                |
| CCB                | CALIFORNIA COMMERCE BANK   | INTS           | INTERESES                  | SOBRES       | SOBRES                            |
| CERTIF             | CERTIFICADO                | INV/INVS       | INVERSION                  | SOFOM        | SOCCEDAD FINANCIERA OBJETO        |
| CF                 | CONCENTRACION FONDOS       | ISR            | IMPUESTO SOBRE LA RENTA    | SPEI         | MULTIPLE                          |
| CGO                | CABSO                      | IVA            | IMPUESTO VALOR AGREGADO    | SPEUA        | SERVICIOS PAGOS                   |
| CH. DEV S/FONDOS   | CHEQUE DEVUELTO SIN FONDOS | L. C.          | LINEA DE CREDITO           |              | ELECTRONICOS INTERBANCARIOS       |
| CITI               | CITIBANK                   | M. DIA         | MISMO DIA                  |              | SISTEMA PAGOS ELECTRONICOS        |
| CM                 | CUENTA MAESTRA             | M. N.          | MONEDA NACIONAL            | SUC          | USO AMPLIADO                      |
| COM                | COMISION                   | MA/MAGNE       | MAGNETICO                  | Y            | SUCESAL                           |
| COM. CH. S/FONDOS  | COMISION CHEQUE SIN FONDOS | MED            | MEDIO                      | T Y CH       | TARJETA Y CHEQUERA                |
| COMIS/COMS         | COMISION                   | MEN            | MENSUALIDAD                | T. D.        | TARJETA DEBITO                    |
| CONCENT            | CONCENTRADORA              | MENS           | MENSUAL                    | TAR/TARJ.    | TARJETA                           |
| CONSULT / CONS     | CONSULTA (S)               | MOD            | MODALIDAD                  | TB           | TARJETAS BANAMEX                  |
| CP                 | CAJERO PERMANENTE          | MOV            | MOVIMIENTO                 | TC           | TARJETA DE CREDITO                |
| CR                 | CENTRO REPARTO             | MOV/NOVOTOS    | MOVIMIENTOS                | TC           | TIPO DE CAMBIO                    |
| CTA                | CUENTA                     | NEI            | NOMINA BANAMEX             | T. GRA       | TASA GRABABLE                     |
| CTA. M.            | CUENTA MAESTRA             | OPER           | OPERACION                  | T. EXE       | TASA EXENTA                       |
| CTAS               | CUENTAS                    | PAGOS          | PAGOS INTERBANCARIOS       | TEF          | TRANSPERENCIA                     |
| CTO                | CONTRATO                   | PAQ            | PAQUETE                    | TERC         | ELECTRONICA DE PAGOS              |
| CTBO               | CENTRO                     | POPE (S)       | PENDIENTE                  | TRAS         | TERCEROS                          |
| CRED               | CREDITO                    | PEMEX          | PETROLEOS MEXICANOS        | TRAS         | TRASPASO                          |
| CVE                | CUENTA                     | PEND/PENDIENT  | PENDIENTE                  | TPY          | TERMINAL PUNTO VENTA              |
| CVE                | CLAVE                      | PERM           | PERMANENTE                 | TRN          | TRANSACCION                       |
| DEB/DEBIT          | DEBITO                     | PREV AUT       | PREVISION AUTOMATICA       | VENTAN       | VENTANILLA                        |
| DEP                | DEPOSITO                   | PRG            | PROGRAMADO                 | YTO          | VENCIMIENTO                       |
| DEP P/DISPOSICION  | DEPOSITO POR DISPOSICION   |                |                            | X            | POR                               |
| DEVOL              | DEVOLUCION                 |                |                            |              |                                   |
| DEVUEL             | DEVUELTO                   |                |                            |              |                                   |
| DF                 | DISTRITO FEDERAL           |                |                            |              |                                   |
| DGIT               | DIGITEM                    |                |                            |              |                                   |
| DISP/DOS           | DISPOSICION                |                |                            |              |                                   |

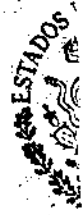

**PROCURADURÍA**  
**Subprocuraduría**  
**Prevención del Delito**

PROCURADURÍA GENERAL DE LA REPÚBLICA  
 SUBPROCURADURÍA DE PREVENCIÓN DEL DELITO  
 INVESTIGACIÓN Y PROMOCIÓN DEL INTERÉS PÚBLICO  
 UNIDAD DE INVESTIGACIÓN Y PROMOCIÓN DEL INTERÉS PÚBLICO  
 DE DELITOS CONTRA...

000180.B21CHDA013.OD.0531.01



**ESTADO DE CUENTA AL**

CLIENTE:  
Registro Federal de Contribuyentes:  
Página:

614  
619

0616

[Redacted]

| CUENTA DE CHEQUES MONEDA NACIONAL |            |
|-----------------------------------|------------|
| GAT                               | [Redacted] |
| Interés Aplicable o Rendimientos  | [Redacted] |
| Comisiones efectivamente cobradas | [Redacted] |

[Redacted]

La fecha de corte es la indicada después de la leyenda "ESTADO DE CUENTA AL". Salvo que expresamente se determine otra moneda, todas las cifras contenidas en el estado de cuenta se encuentran denominadas en Pesos Moneda Nacional.

Su estado de cuenta contiene información de los siguientes productos y servicios:

**RESUMEN GENERAL**

[Redacted]

**CUENTA DE CHEQUES MONEDA NACIONAL**

[Redacted]

**AVISO IMPORTANTE DE COMISIONES**

**MANEJO DE CUENTA**

La comisión equivale a lo que resulte menor entre:

- La diferencia entre el saldo mínimo de \$4 500 y el saldo promedio del periodo
- Un monto máximo de \$250

RESUMEN POR MEDIOS DE ACCESO

RETIROS

DEPOSITOS

**DETALLE DE OPERACIONES**

[Redacted]

82



**SALDO PROMEDIO MINIMO REQUERIDO**

Saldo mínimo requerido para evitar la comisión por manejo de Cuenta: \$4,500.00  
Si el saldo promedio mensual es menor, se aplica una comisión máxima de: \$250.00

**COMISIONES COBRADAS**

COMISIONES COBRADAS EN EL PERIODO 250.00

DURIA GEN  
Subprocuraduría de  
Investigación del Delito y  
Oficina de



¿Se descompuso tu **NetKey** Banamex?  
Solicita **gratis** uno nuevo entregando el dispositivo anterior.

A partir de agosto de 2013, si solicitas la reposición de tu **NetKey** sin entregar el dispositivo anterior, este tendrá un costo de **\$300 pesos** más IVA.

CADENA ORIGINAL DEL COMPLEMENTO DE CERTIFICACION DEL SAT

1.0\*8116D856-1E05-4350-AB40-8DC41D8C\*AC90\*2013-06-30|01:57:25Zg3l+LmjZr7B5ijFHJ6LyGkAzlj  
OHmj2LbKP3nQL0oEo9Z3ymTiwYl.UR02mXkK.E0GVJPu4Pis2y9l.NH32/KxPz+H+TAs1Kyj0IEcV606YZYublc/fUr0U  
PZcmu0VGuP2n33MDdZYG1.VIGraNehm9z7fmoQndh67eQm6CA+...S0001000001042697562V0H0VNBASC

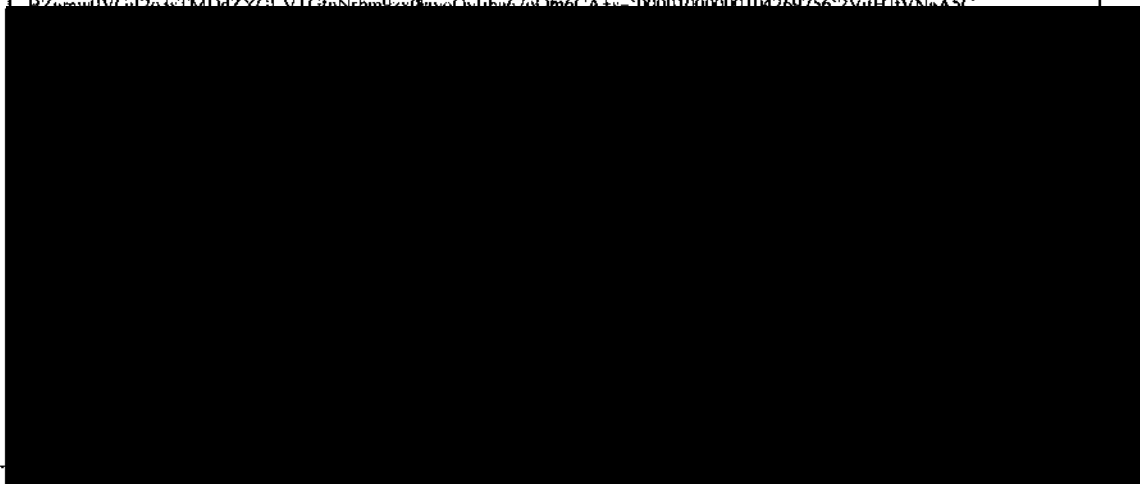

ESTADOS UNIDOS MEXICANOS  
SECRETARÍA DE ECONOMÍA  
SUBSECRETARÍA DE FISCALÍA  
DIRECCIÓN GENERAL DE IMPUESTOS SOBRE VALORES ADICIONALES  
DIRECCIÓN DE ADMINISTRACIÓN DE IMPUESTOS SOBRE VALORES ADICIONALES

000180.B21CHDA013.OO.0630.01

6/15  
6/15

0617

# Tu interés es estar ahí

Participa del 6 de Mayo al 26 de Julio de 2013.

SE  
RAL DE LA REPUBLICA  
Invierte con una  
Tasa Anual hasta del  
Servicios a la Comunidad  
Investigación

**5%**

**¡Hay 60 viajes dobles en 60 días!**

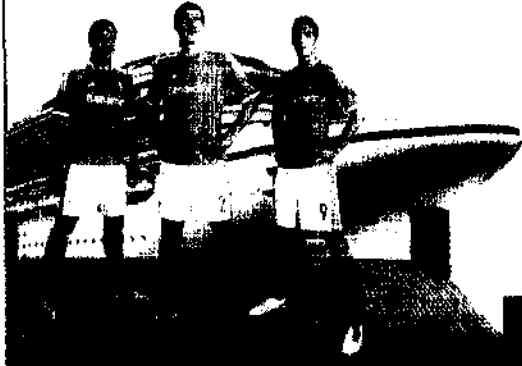

Incrementa o abre una Inversión Banamex y por cada \$50,000 obtén una oportunidad para ganar.

Cientes distinguidos Banamex tienen doble participación

Apoya a tu Selección en Brasil y disfruta de un exclusivo crucero.

VEN A TU SUCURSAL E INVIERTE EN BANAMEX

Consulta bases en [www.banamex.com/tuinteresestarahi](http://www.banamex.com/tuinteresestarahi) o llama al 01 800 101 2000

Tu interés es estar ahí. Permiso SEGOB No. 20130269PS07. Vigencia de permiso del 6 de mayo al 6 de agosto de 2013. Vigencia de promoción: del 6 de mayo al 26 de julio del 2013. Cobertura de la promoción: Nivel nacional. Responsable del sorteo: Banco Nacional de México, S.A. Consulta bases y restricciones en [www.banamex.com/tuinteresestarahi](http://www.banamex.com/tuinteresestarahi) Aplican restricciones. La tasa arriba mencionada aplica a Inversión Inteligente, Inversión Inteligente. GRAT 1.00% variable antes de impuestos, sobre un rango de inversión de \$100,000 a \$499,999 y un período de 91 días. Vigencia al 31 de julio del 2013. Al vencimiento de la inversión el rendimiento podrá ser hasta del 5% anual siempre y cuando el IPC se mantenga o suba un punto al final del plazo de la inversión. Consulte requisitos de contratación, comisiones y condiciones en [www.banamex.com](http://www.banamex.com). Este instrumento de inversión podrá no generar rendimientos o éstos ser inferiores a los existentes en el mercado, pero en ningún caso, al vencimiento de la operación, se podrá liquidar un importe nominal inferior al principal invertido. Consulta condiciones y requisitos de Banamex 1 en [www.banamex.com/banamex1](http://www.banamex.com/banamex1)

Banco Nacional de México, S.A., integrante del Grupo Financiero Banamex. BNM840515V81 Isabel la Católica número 44, Colonia Centro, Delegación Cuauhtémoc; 06000 México D.F. Tel. 226-2639-1 (BANAMEX-1)

Estamos para servirte, las 24 horas, los 365 días del año: - Reporte de robo o extravío de cheques o Tarjeta de Débito - Atención de aclaraciones

Unidad Especializada Banamex

México: 1-226-2639 (1-BANAMEX) Guadalajara y Monterrey: 2262-639-1 (BANAMEX-1) Otras Ciudades: 01-800-021-2345 De EUA y Canadá: 1-800-226-2639 (1-800 BANAMEX)

16 de Septiembre No. 71 4to. Piso, Col. Centro, México D.F. Correo electrónico: [aclaracionesbmx23@banamex.com](mailto:aclaracionesbmx23@banamex.com)

IMPORTANTE:

- Si deseas realizar una aclaración sobre tu estado de cuenta, tienes 90 días hábiles posteriores al corte del mismo. Para ello, por favor llama a la Unidad Especializada Banamex.
- Incumplir tus obligaciones te puede generar comisiones.

CONDUSEF Centro de Atención Telefónica: 53-40-09-99 ó 01-800-999-8880

Para consultar información sobre comisiones, con fines informativos y de comparación, ingresa a [www.condusef.gob.mx](http://www.condusef.gob.mx)



INSTITUTO PARA LA PROTECCION AL AHORRO BANCARIO

El IPAB garantiza el pago hasta 400 mil Unidades de Inversión (UDIs) por persona, por banco, de las obligaciones garantizadas.

LEY FEDERAL DE PROTECCION DE DATOS PERSONALES EN POSESION DE LOS PARTICULARES

En Banamex tus datos están protegidos, consulta el aviso de privacidad correspondiente en [www.banamex.com/avisodeprivacidad](http://www.banamex.com/avisodeprivacidad) o en la sucursal de tu preferencia.

Consulta condiciones, comisiones y requisitos de contratación en [www.banamex.com](http://www.banamex.com)

83

000180.B21CHDA013.03.0630 01





Glosario de Abreviaturas

|                    |                            |                |                           |              |                              |
|--------------------|----------------------------|----------------|---------------------------|--------------|------------------------------|
| PER                | PRIMER                     | BLS/DLLS       | DOLARES                   | PROM         | PROMEDIO                     |
| APD                | AÑO                        | DOC            | DOCUMENTO                 | PTOS         | PUNTOS                       |
| ARC                | ARREGLADO                  | DOMI           | DOMICILIACION             | PYME         | PAQUETE PYME                 |
| ATM                | AUTOMATIC TELLER MACHINE   | DOT            | DOTACION                  | R1           | MONTO DE 0 A 30 MIL          |
| ABD/AUDOMAT        | AUDOMATICO                 | EDO            | ESTADO                    | R2           | MONTO DE 30 MIL A 50 MIL     |
| ABD E              | AUDOMATICO EMPRESARIAL     | EDO DE CTA     | ESTADO DE CUENTA          | R3           | MONTO DE 50 MIL EN ADELANTE  |
| ADT                | AUTOMATICA/AUTORIZACION    | EPE/EFFECTIV   | EFFECTIVO                 | REACTIV      | REACTIVACION                 |
| B PER              | BANCANET PERSONAL          | ELEC/ELECTR    | ELECTRONICA               | REC          | RECEPCION                    |
| B PRF              | BANCANET PROFESIONAL       | EMP            | EMPRESARIAL               | RECH         | RECHAZADO(A)                 |
| BANC               | BANCOS                     | ESP            | ESPECIAL                  | REEMB        | REEMBOLSO                    |
| BCA                | BANCA                      | EXI            | EXITOSA                   | REF          | REFERENCIA                   |
| BCDIR              | BANCANET DIRECTO           | EXT            | EXTRAJERO                 | REMO         | RENTIMIENTOS                 |
| BCNET              | BANCANET EMPRESARIAL       | EXT            | EXTRAJERO                 | REP/REPOS    | REPOSICION                   |
| BCOS               | BANCOS                     | F/PLAZA        | FUERA DE PLAZA            | REPOSIC      | REPOSICION                   |
| BENEF              | BENEFICIARIO               | FD             | FIDUCIARIO                | RESP         | RESPALDO                     |
| BESE               | BANAMEX EN SU EMPRESA      | FINS           | FONDOS INSUFICIENTES      | RET          | RETROS                       |
| BANAMEX            | BANCO NACIONAL DE MEXICO   | FIRME/PZA      | FIRME PLAZA               | REV          | REVOCAION                    |
| BNA/BNM            | BANCO NACIONAL DE MEXICO   | FOR            | FORAER                    | RFC          | REGISTRO FEDERAL             |
| BNE                | BANCANET EMPRESARIAL       | GAT            | GANANCIA ANUAL TOTAL      | S.A.R.       | DE CONTRIBUYENTES            |
| BNET               | BANCA NET PERSONAL         | GEN            | GENERAL                   | SAT          | SISTEMA ADMINISTRACION NETRO |
| BWMLIQ             | HORIZONTE BANAMEX UNO      | GRAC           | GRACIAS                   | S.B.C        | SISTEMA ADMINISTRACION NETRO |
| BWMLPUS            | HORIZONTE PLUS             | GTOS           | GASTOS                    | S/FOM        | TRIBUTARIA                   |
| BWMLDIA            | HORIZONTE BANAMEX DOS      | INTE           | INTERES                   | S/FONDOS     | SALVO BUEN COMBO             |
| BWMLF              | BONIFICACION               | INT            | INTERES                   | SA           | SEN FONDOS                   |
| C                  | CAJERO                     | INTRO/INTROBAM | IMPORTE                   | SA DE CV     | SOCIEDAD ANONIMA             |
| CA/CHA             | CHEQUE                     | INT/INT TALL   | IMPORTE MONEDA NACIONAL   | SC           | SOCIEDAD ANONIMA DE CAPITAL  |
| C FONDOS           | CONCENTRACION FONDOS       | INCOMPL        | IMPORTE MONEDA EXTRANJERA | SBO          | SOCIEDAD CIVIL               |
| C/COPIA            | CON COPIA                  | INT            | IMPORTE                   | SEC          | SALDO                        |
| C/TARJ - C/TARJETA | CON TARJETA                | INTB           | IMPORTE                   | SEGMANAMEX   | SECUENCIA                    |
| CAJ                | CAJERO                     | INTB           | IMPORTE                   | SEN          | SEGUROS BANAMEX              |
| CBC                | CUENTA BALANCE CERO        | INTS           | IMPORTE                   | SER BCA ELEC | SERVICIO                     |
| CCO                | CALIFORNIA COMMERCE BANK   | INTS           | IMPORTE                   | SER BCA ELEC | SERVICIO BANCA ELECTRONICA   |
| CERTIF             | CERTIFICADO                | INTS           | IMPORTE                   | SERY         | SERVICIO/SERVICIOS           |
| CF                 | CONCENTRACION FONDOS       | INTS           | IMPORTE                   | SORREG       | SORREGRO                     |
| CGO                | CARGO                      | INTS           | IMPORTE                   | SOFOM        | SOCIEDAD FINANCIERA OBJETO   |
| CH. DEV S/FONDOS   | CHEQUE DEVUELTO SIN FONDOS | INTS           | IMPORTE                   | SPEI         | MULTIPLE                     |
| CITI               | CITIDIRECT                 | INTS           | IMPORTE                   | SPEIA        | SERVICIOS PAGOS              |
| CM                 | CUENTA MAESTRA             | INTS           | IMPORTE                   | SUC          | ELECTRONICOS INTERBANCARIOS  |
| COM                | COMISION                   | INTS           | IMPORTE                   | T            | SISTEMA PAGOS ELECTRONICOS   |
| COM. CH. S/FONDOS  | COMISION CHEQUE SIN FONDOS | INTS           | IMPORTE                   | T Y CH       | USO AMPLIADO                 |
| COMS/COMS          | COMISION                   | INTS           | IMPORTE                   | T. D.        | SUBSISTEMAS                  |
| CONCENT            | CONCENTRACION              | INTS           | IMPORTE                   | TAR/TARJ     | TARJETA                      |
| CONSULT / COMS     | CONSULTA (S)               | INTS           | IMPORTE                   | TAR/TARJ     | TARJETA Y CHEQUERA           |
| CP                 | CAJERO PERMANENTE          | INTS           | IMPORTE                   | T. D.        | TARJETA DEBITO               |
| CR                 | CENTRO REPARTO             | INTS           | IMPORTE                   | TAR/TARJ     | TARJETA                      |
| CTA                | CUENTA                     | INTS           | IMPORTE                   | TC           | TARJETAS BANAMEX             |
| CTA. M.            | CUENTA MAESTRA             | INTS           | IMPORTE                   | TC           | TARJETA DE CREDITO           |
| CTAS               | CUENTAS                    | INTS           | IMPORTE                   | T. GRA       | TIPO DE CAMBIO               |
| CTO                | CONTRATO                   | INTS           | IMPORTE                   | T. EXE       | TASA EXENTA                  |
| CTRO               | CENTRO                     | INTS           | IMPORTE                   | TEF          | TRANSFERENCIA                |
| CREO               | CREDITO                    | INTS           | IMPORTE                   | TERC         | ELECTRONICA DE PAGOS         |
| CHE                | CUENTA                     | INTS           | IMPORTE                   | TRAS         | TERCENOS                     |
| CYE                | CLAYE                      | INTS           | IMPORTE                   | TPY          | TERMINAL PUNTO VENTA         |
| DEB/DEBIT          | DEBITO                     | INTS           | IMPORTE                   | TXM          | TRANSACCION                  |
| DEP                | DEPOSITO                   | INTS           | IMPORTE                   | YTO          | VENTANILLA                   |
| DEP P/DISPOSICION  | DEPOSITO POR DISPOSICION   | INTS           | IMPORTE                   | Z            | VENCIMIENTO                  |
| DEVOL              | DEVOLUCION                 | INTS           | IMPORTE                   |              | POR                          |
| DEVUEL             | DEVUELTO                   | INTS           | IMPORTE                   |              |                              |
| DF                 | DISTRITO FEDERAL           | INTS           | IMPORTE                   |              |                              |
| DGIT               | DIGITEM                    | INTS           | IMPORTE                   |              |                              |
| DISP/DIS           | DISPOSICION                | INTS           | IMPORTE                   |              |                              |

PROCURADURÍA GENERAL  
Subprocuraduría de  
Prevención del Delito y  
Oficina de

616  
616



ESTADO DE CUENTA AL

CLIENTE:  
Registro Federal de Contribuyentes:  
Página:

1 de 4

0618

[Redacted]

02000

[Redacted]

|                                  |            |
|----------------------------------|------------|
| CUENTA DE CHEQUES MONE           |            |
| GAT                              | [Redacted] |
| Interés Aplicable o Rendimientos | [Redacted] |
| Comisiones efectivamente cobrada | [Redacted] |

La fecha de corte es la indicada después de la leyenda "ESTADO DE CUENTA AL". Salvo que expresamente se determine otra moneda, todas las cifras contenidas en el estado de cuenta se encuentran denominadas en Pesos Moneda Nacional.

Su estado de cuenta contiene información de los siguientes productos y servicios:

RESUMEN GENERAL

| PRODUCTO/SERVICIO | CONTRATO | SALDO ANTERIOR | SALDO AL 31/JUL/2013 |
|-------------------|----------|----------------|----------------------|
|-------------------|----------|----------------|----------------------|

[Redacted]

CUENTA DE CHEQUES MONEDA NACIONAL

RESUMEN DEL: 01/08/2013 AL 31/08/2013

AVISO IMPORTANTE DE COMISIONES

MANEJO DE CUENTA

La comisión equivale a lo que resulte menor entre:

- La diferencia entre el saldo mínimo de \$4.500 y el saldo promedio del periodo
- Un monto máximo de \$250

RESUMEN POR MEDIOS DE ACCESO

RETIROS

DEPOSITOS

DETALLE DE OPERACIONES

| FECHA | CONCEPTO | RETIROS | DEPOSITOS | SALDO |
|-------|----------|---------|-----------|-------|
|-------|----------|---------|-----------|-------|

[Redacted]

24

000180 B21CHDA014 OD 0731 01

ART. 110  
FRACC. V, VII  
LFTAIP  
MOTIVACIÓN 1

ART. 113  
FRACC I LFTAIP  
MOTIVACION 2





**SALDO PROMEDIO MINIMO REQUERIDO**

Saldo mínimo requerido para evitar la comisión por manejo de Cuenta: \$4,500.00  
Si el saldo promedio mensual es menor, se aplica una comisión máxima de: \$250.00

**COMISIONES COBRADAS**

COMISIONES COBRADAS EN EL PERIODO 250.00

PROCURADURÍA GENERAL  
Subprocuraduría de  
Prevención del Delito y  
Oficina de [REDACTED]

Conserva cada mes el saldo promedio mínimo de **\$4,500** y exenta la comisión por manejo de cuenta.

1. Desde el 1 de julio de 2013, el saldo en inversiones dejó de considerarse para calcular el saldo promedio de la cuenta.

CADENA ORIGINAL DEL COMPLEMENTO DE CERTIFICACIÓN DEL SAT

1101E48DF1D6-5516-41E36-8027-F180686320F1\*2013-08-02102-49:52T64JR0+pp1OVLZxSqfEvRZwiqd  
vCmY1bJBuFmbfEJS55J24YXD88ReA1ex7lqe21aXtoOHP1R1guBEzhOx00d1V77/lyHOJz6MCPN3Txyg70SP5P/Gm  
yqPrVlaDSTfr1rQI:IA9BzzY9alecAhMvFV1UriE3PCqibDmOWvKJMY--00001000000104269756\*1cJ5xHVafVmEi  
JmoeXXNJbU911tv6X7VuxcMV4jwbeT3md+iri8gG3eQ1Kx0BGSYqVAIQU+NnDJaGWUwoYHESpeSiU9Q8HUA00V+y6  
z8pEzvQV69okiZ870iBBOyA/CU+MNzXmhWf-oQulfbBX5zVDySlaY13ckSjrZ1ye+g0Jg--

SELLO DIGITAL DEL EMISOR



vppX4Xt4PTvhw48lIT8zdRZi0

byyA/CU+MNzXmhWf-oQulfbBX5zVDySlaY13ckSjrZ1ye+g0Jg--

"ESTE DOCUMENTO ES UNA REPRESENTACIÓN IMPRESA DE UN CFDI"

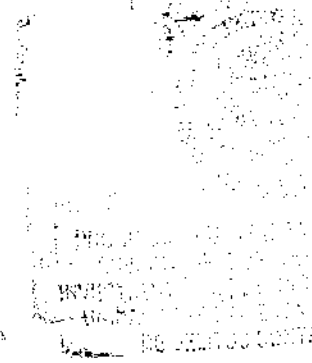

000180.B21CHDA014.OO.0731.01



### Disfruta tus vacaciones y siéntete seguro con Inversión Integral

Invierte<sup>1</sup> desde \$1,000 pesos y mantén tu dinero disponible de lunes a viernes<sup>2</sup> para que no te falte nada en tus vacaciones

- Usa los Cajeros Automáticos con la confianza de que tu dinero invertido está protegido, pues sólo tendrás a la vista el saldo de tu cuenta

**Inversión Integral te da rendimientos diarios mientras te ocupas de disfrutar.**

1. GAT 1.15% variable antes de impuestos, calculada al 12 de julio de 2013, sobre un rango de inversión de \$100,000 a \$499,999 pesos. Para fines informativos y de comparación. Vigencia al 31 de diciembre de 2013. Consulta condiciones y requisitos de contratación en [www.banamex.com](http://www.banamex.com) 2. Horario de operación de lunes a viernes de 6:00 a 19:00 hrs. (en días hábiles, hora de la Ciudad de México). Las operaciones realizadas fuera de este horario aplican a las 6:00 hrs. del día hábil siguiente.

Banco Nacional de México, S.A., integrante del Grupo Financiero Banamex. BNM840515VB1 Isabel la Católica número 44, Colonia Centro, Delegación Cuauhtémoc, 06000 México D.F. Tel. 226-2639-1 (BANAMEX-1)

Estamos para servirte, las 24 horas, los 365 días del año: • Reporte de robo o extravío de cheques o Tarjeta de Débito • Atención de aclaraciones

**Unidad Especializada Banamex**

México: 1-226-2639 (1-BANAMEX) Guadalajara y Monterrey: 2262-639-1 (BANAMEX-1) Otras Ciudades: 01-800-021-2345 De EUA y Canadá: 1-800-226-2639 (1 800 BANAMEX)

16 de Septiembre No. 71 4to. Piso, Col. Centro, México D.F. Correo electrónico: [aclaracionesbanx23@banamex.com](mailto:aclaracionesbanx23@banamex.com)

**IMPORTANTE:**

- Si deseas realizar una aclaración sobre tu estado de cuenta, tienes 90 días naturales posteriores al corte del mismo. Para ello, por favor llama a la Unidad Especializada Banamex.
- Incumplir tus obligaciones te puede generar comisiones.

CONDUSEF Centro de Atención Telefónica: 53-46-89-99 ó 01-800-999-8080

Para consultar información sobre comisiones con fines informativos y de comparación, ingresa a [www.condusef.gob.mx](http://www.condusef.gob.mx)



INSTITUTO PARA LA PROTECCIÓN AL AHORRO BANCARIO

El IPAB garantiza el pago hasta 400 mil Unidades de Inversión (UDIs) por persona, por banco, de las obligaciones garantizadas.

**LEY FEDERAL DE PROTECCIÓN DE DATOS PERSONALES EN POSESIÓN DE LOS PARTICULARES**

En Banamex tus datos están protegidos, consulta el aviso de privacidad correspondiente en [www.banamex.com/avisodeprivacidad](http://www.banamex.com/avisodeprivacidad) o en la sucursal de tu preferencia.

Consulta condiciones, comisiones y requisitos de contratación en [www.banamex.com](http://www.banamex.com)

**Glosario de Abreviaturas**

|                    |                            |                |                            |              |                               |
|--------------------|----------------------------|----------------|----------------------------|--------------|-------------------------------|
| IER                | PRIMER                     | DLS/DLLS       | DOLARES                    | PROM         | PROMEDIO                      |
| AÑO                | AÑO                        | DOC            | DOCUMENTO                  | PIDS         | PUNTOS                        |
| ANL                | ANALISIS                   | DOMI           | DOMILIACION                | PYME         | PAGOTE PYME                   |
| ATM                | AUTOMATIC TELLER MACHINE   | DGT            | DOTACION                   | R1           | MONTO DE 0 A 30 MIL           |
| AMB/AUTOMAT        | AUTOMATICO                 | EDO            | ESTADO                     | R2           | MONTO DE 30 MIL A 50 MIL      |
| AÑO E              | AUTOMATICO EMPRESARIAL     | EDO DE CTA     | ESTADO DE CUENTA           | R3           | MONTO DE 50 MIL EN ADELANTE   |
| AUT                | AUTOMATICA/AUTORIZACION    | EFE/EFFECTIV   | EFFECTIVO                  | REACTIV      | REACTIVACION                  |
| B PER              | BANCAJET PERSONAL          | ELEC/ELECTR    | ELECTRONICA                | REC          | RECEPCION                     |
| B PRF              | BANCAJET PROFESIONAL       | EMP            | EMPRESARIAL                | RECH         | RECHAZADO(A)                  |
| BANC               | BANCOS                     | ESP            | ESPECIAL                   | REEMB        | REEMBOLSO                     |
| BCA                | BANCA                      | EXI            | EXITOSA                    | REF          | REFERENCIA                    |
| BCDIR              | BANCAJET DIRECTO           | EXIT           | EXITOSO                    | REN0         | RENDIMIENTOS                  |
| BCNET              | BANCAJET EMPRESARIAL       | EXT            | EXTRAJERO                  | REP/REPOS    | REPOSICION                    |
| BCOS               | BANCOS                     | F/PLAZA        | FUERA DE PLAZA             | REPOSIC      | REPOSICION                    |
| BENEF              | BENEFICIARIO               | FID            | FIDUCIARIO                 | RESP         | RESPALDO                      |
| BESZ               | BANAMEX EN SU EMPRESA      | FINS           | FONDOS INSUFICIENTES       | RET          | RETORNOS                      |
| BANAMEX            | BANCO NACIONAL DE MEXICO   | FIRME/PLA      | FIRME PLAZA                | REV          | REVICACION                    |
| BAN/BAN            | BANCO NACIONAL DE MEXICO   | FOR            | FORAME                     | RFC          | REGISTRO FEDERAL              |
| BNE                | BANCAJET EMPRESARIAL       | GAT            | GANANCIA ANUAL TOTAL       | S.A.R.       | DE CONTRIBUYENTES             |
| BNET               | BANCA NET PERSONAL         | GEN            | GENERACION                 | SAT          | SISTEMA ADMINISTRACION RETIRO |
| BNNILIO            | HORIZONTE BANAMEX UNO      | GRABZ          | HORIZONTE BALANCEADOS 2    | S.B.C        | SISTEMA ADMINISTRACION        |
| BNNPLUS            | HORIZONTE PLUS             | GRACI          | GRACIAS                    | S/CON        | TRIBUTARIA                    |
| BNDIA              | HORIZONTE BANAMEX DOS      | GROS           | GASTOS                     | S/FONDOS     | SALDO BUEN COBRO              |
| BNNIF              | BONIFICACION               | HORIZONT       | FONDO DE DINERO 1 BANAMEX  | SA           | SIN FONDOS                    |
| C                  | CAJERO                     | IDE            | IMPUESTO DEPOSITO EFECTIVO | SA DE CV     | SOCIEDAD ANONIMA              |
| CA/CHO             | CHEQUE                     | IMP            | IMPUESTOS                  | SC           | SOCIEDAD ANONIMA DE CAPITAL   |
| C FONDOS           | CONCENTRACION FONDOS       | IMP. MN        | IMPORTE MONEDA NACIONAL    | SDO          | SOCIEDAD CIVIL                |
| C/COPIA            | CON COPIA                  | IMP. ME        | IMPORTE MONEDA EXTRANJERA  | SEC          | SALDO                         |
| C/TARJ - C/TARJETA | CON TARJETA                | IMPTE          | IMPORTE                    | SEB/BANAMEX  | SECUNCIA                      |
| CAJ                | CAJERO                     | IN FA/INT FALL | INTENTOS FALLIDOS          | SER          | SEGUROS BANAMEX               |
| CBC                | CUENTA BALANCE CERD        | INCUMPL        | INCUMPLIMIENTO             | SER BCA ELEC | SERVICIO                      |
| CCB                | CALIFORNIA COMMERCE BANK   | INT            | INTERES                    | SER BCA ELEC | SERVICIO BANCA ELECTRONICA    |
| CERTIF             | CERTIFICADO                | INTB           | INTERBANCARIO              | SERY         | SERVICIO/SERVICIOS            |
| CF                 | CONCENTRACION FONDOS       | INTB/INTERBAN  | INTERBANCARIO              | SOBREG       | SOBREGANO                     |
| CGO                | CARGO                      | INST           | INSTITUCIONES              | SOFOM        | SOCIEDAD FINANCIERA OBJETO    |
| CH. DEV S/FONDOS   | CHEQUE DEVUELTO SIN FONDOS | INTS           | INTERESES                  | SPEI         | MULTIPLE                      |
| CITI               | CITIBANC                   | INV/INVS       | INVERSION                  | SPEUA        | SERVICIOS PAGOS               |
| CM                 | CUENTA MAESTRA             | ISR            | IMPUESTO SOBRE LA RENTA    | SUC          | ELECTRONICOS INTERBANCARIOS   |
| COM                | COMISION                   | IVA            | IMPUESTO VALOR AGREGADO    | T            | SISTEMA PAGOS ELECTRONICOS    |
| COM. CH. S/FONDOS  | COMISION CHEQUE SIN FONDOS | L. C.          | LINEA DE CREDITO           | T Y CH       | USO AMPLIADO                  |
| COMIS/COMS         | COMISION                   | M DIA          | MISMO DIA                  | T. D.        | SUCURSAL                      |
| CONCENT            | CONCENTRACION              | M.N.           | MONEDA NACIONAL            | TAR/TARJ     | TARJETA                       |
| CONSULT / CONS     | CONSULTA (S)               | MA/MAGNE       | MAGNETICO                  | TB           | TARJETA Y CHEQUERA            |
| CP                 | CAJERO PERMANENTE          | MED            | MEDIO                      | TC           | TARJETA DEBITO                |
| CR                 | CENTRO REPARTO             | MEN            | MENSUALIDAD                | TE           | TARJETA                       |
| CTA                | CUENTA                     | MENS           | MENSUAL                    | T. GRA       | TARJETAS BANAMEX              |
| CTA. M.            | CUENTA MAESTRA             | MGO            | MODALIDAD                  | T. EXE       | TARJETA DE CREDITO            |
| CTAS               | CUENTAS                    | MOV            | MOVIMIENTO                 | TEF          | TIPO DE CAMBIO                |
| CTO                | CONTRATO                   | MOVYS/MONTOS   | MOVIMIENTOS                | TERC         | TASA CANTABLE                 |
| CTRO               | CENTRO                     | NET            | BANCAJET                   | TRAS         | TASA EXENTA                   |
| CRED               | CREDITO                    | No.            | NUMERO                     | TRAS         | TRANSPERENCIA                 |
| CUE                | CUENTA                     | NOH            | NOMINA BANAMEX             | TRAS         | ELECTRONICA DE PAGOS          |
| CVE                | CLAVE                      | OPER           | OPERACION                  | TRYP         | TENCEROS                      |
| DEB/DEBIT          | DEBITO                     | PAGOS          | PAGOS INTERBANCARIOS       | TXN          | TRASPASO                      |
| DEP                | DEPOSITO                   | PRO            | PAGOTE                     | VTM          | TERMINAL PUNTO VENTA          |
| DEP P/DISPOSICION  | DEPOSITO POR DISPOSICION   | POTE (S)       | PENALTE                    | VTO          | TRANSACCION                   |
| DEVOL              | DEVOLUCION                 | PENM/PENDIENT  | PENALTE                    | X            | VENTANILLA                    |
| DEVUEL             | DEVUELTO                   | PERM           | PERMANENTE                 |              | VENCIAMIENTO                  |
| DF                 | DISTRITO FEDERAL           | PREY AUT       | PREVENCION AUTOMATICA      |              | POB                           |
| DIGIT              | DIGITEM                    | PRDS           | PROGRAMADO                 |              |                               |
| DISP/DIS           | DISPOSICION                |                |                            |              |                               |

PROCURADURIA GEN  
Subprocuraduria d  
Prevencion del Delito  
Oficina de

000180.B21CHDA014.OD.0731.01

ART.110  
FRACC. V,VII  
LFTAIP  
MOTIVACION 1

ART. 113  
FRACC I LFTAIP  
MOTIVACION 2

618  
618

0620

ESTADOS UNIDOS MEXICANOS  
ESTADO LIBRE Y SOBERANO DE LA REPÚBLICA  
Derechos Humanos,

| CUENTA DE CHEQUES MONEDA NACIONAL |  |
|-----------------------------------|--|
| GAT                               |  |
| Interés Aplicable o Rendimientos  |  |
| Comisiones efectivamente cobradas |  |

La fecha de corte es la indicada después de la leyenda "ESTADO DE CUENTA AL". Salvo que expresamente se determine otra moneda, todas las cifras contenidas en el estado de cuenta se encuentran denominadas en Pesos Moneda Nacional.

Su estado de cuenta contiene información de los siguientes productos y servicios:

**RESUMEN GENERAL**

**CUENTA DE CHEQUES MONEDA NACIONAL**

**AVISO IMPORTANTE DE COMISIONES**

**MANEJO DE CUENTA**

La comisión equivale a lo que resulte menor entre:

- La diferencia entre el saldo mínimo de \$4,500 y el saldo promedio del periodo
- Un monto máximo de \$200

RESUMEN POR MEDIOS DE ACCESO

RETIROS

DEPOSITOS

**DETALLE DE OPERACIONES**

26

**SALDO PROMEDIO MINIMO REQUERIDO**

Saldo mínimo requerido para evitar la comisión por manejo de Cuenta: \$4,500.00  
Si el saldo promedio mensual es menor, se aplica una comisión máxima de: \$250.00

**COMISIONES COBRADAS**

COMISIONES COBRADAS EN EL PERIODO 250.00



PROCURADURÍA GENERAL  
Subprocuraduría  
Prevenición del Delito  
Oficina

Conserva cada mes el saldo promedio mínimo de **\$4,500** y exenta la comisión por manejo de cuenta.

1. Desde el 1 de julio de 2013, el saldo en inversiones dejó de considerarse para calcular el saldo promedio de la cuenta.

CADENA ORIGINAL DEL COMPLEMENTO DE CERTIFICACIÓN DEL SAT

1 0\*85211628-881F-449B-B69E-56A4-A71C6042013-08-31118.5738\*LB8FAx9Aip19FVKNOcMLx9zb1s  
5ly1hp9xidWxOb8N5adVOr717hp2w05zlyCmgMhef9X9k8+U3wHP+oMASYbH4tBpPo73wiY0ntQlma8BhD

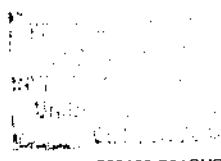

000180.B21CHDA014.OD.0831.01

**Información con interés ✓**

Disfruta mayor comodidad

**Reactiva tu TELCEL en Banamex**

Ahora, puedes reactivar tu línea TELCEL pagando en cualquier sucursal Banamex.  
Debes indicar tu número telefónico y... ¡La línea queda activada!

Gana intereses  
Servicios a la Comunidad**Sencillez y rendimiento con Pagaré 5%<sup>1</sup>**

Invierte sin riesgo a plazo de 35 días y en el tercer periodo obtén 5% de interés anual. Si eres Cliente Distinguido Banamex ¡obienes 6%. ¡Súena bien!

(1) Pagaré 5% Apertura desde \$2,500. Aplica para personas físicas cuyo Pagaré se contrate con cheque de otro banco, transferencia interbancaria y/o efectivo. En los primeros periodos la tasa será la vigente en sucursal. La tasa preferente sólo se otorga en la segunda renovación. GAT 2.52% variable antes de impuestos, calculada al 07 de agosto del 2013 sobre un rango de inversión de \$500,000 a \$999,999 y un periodo de 91 días. Para fines informativos de comparación. Vigencia al 31 de diciembre de 2013.

Consulta comisiones, requisitos de contratación y condiciones de Cuenta de Cheques en [www.banamex.com](http://www.banamex.com)  
Para mayor información de Banamex ¡consulta [www.banamex.com/banamex](http://www.banamex.com/banamex)!

Estamos para servirte, las 24 horas, los 365 días del año: • Reporte de robo o extravío de cheques o Tarjeta de Débito • Atención de aclaraciones

Unidad Especializada Banamex

México: 1-226-2639 (1-BANAMEX) Guadalajara y Monterrey: 2262-639-1 (BANAMEX-1) Otras Ciudades: 01-800-021-2345 De EUA y Canadá: 1-800-226-2639 (1-800-BANAMEX)

16 de Septiembre No. 71 4to. Piso, Col. Centro, México D.F. Correo electrónico: [aclaracionesbmx23@banamex.com](mailto:aclaracionesbmx23@banamex.com)**¡IMPORTANTE!**

- Si deseas realizar una aclaración sobre tu estado de cuenta, tienes 90 días naturales posteriores al corte del mismo. Para ello, por favor llama a la Unidad Especializada Banamex.
- Incumplir tus obligaciones te puede generar comisiones.

CONDUSEF Centro de Atención Telefónica: 53-40-09-99 ó 01-800-999-8888

Para consultar información sobre comisiones con fines informativos y de comparación, ingresa a [www.condusef.gob.mx](http://www.condusef.gob.mx)INSTITUTO  
PARA LA  
PROTECCIÓN  
AL AHOORRO  
BANCARIO

El IPAB garantiza el pago hasta  
400 mil Unidades de Inversión  
(UDIs) por persona, por banco,  
de las obligaciones garantizadas.

**LEY FEDERAL DE PROTECCIÓN DE DATOS PERSONALES EN POSESIÓN DE LOS PARTICULARES**  
En Banamex tus datos están protegidos, consulta el aviso de privacidad  
correspondiente en [www.banamex.com/avisodeprivacidad](http://www.banamex.com/avisodeprivacidad) o en la sucursal  
de tu preferencia.

Consulta condiciones, comisiones y requisitos de contratación en [www.banamex.com](http://www.banamex.com)

**Glosario de Abreviaturas**

|                    |                            |                |                             |              |                               |
|--------------------|----------------------------|----------------|-----------------------------|--------------|-------------------------------|
| IER                | PRIMER                     | DLS/DLLS       | DOLARES                     | PROM         | PROMEDIO                      |
| AÑO                | AÑO                        | DOC            | DOCUMENTO                   | PTOS         | PUNTOS                        |
| AHL                | ANUALIDAD                  | BONI           | BONIFICACION                | PYME         | PAQUETE PYME                  |
| ATM                | AUTOMATIC TELLER MACHINE   | DOT            | DOTACION                    | R1           | MONTO DE 0 A 30 MIL           |
| AUD/AUDOMAT        | AUTOMATICO                 | EDO            | ESTADO                      | R2           | MONTO DE 30 MIL A 50 MIL      |
| AUD E              | AUTOMATICO EMPRESARIAL     | EDO DE CTA     | ESTADO DE CUENTA            | R3           | MONTO DE 50 MIL EN ADELANTE   |
| ABT                | AUTOMATICA/AUTORIZACION    | EFE/EFFECTIV   | EFFECTIVO                   | REACTIV      | REACTIVACION                  |
| B PER              | BANCAJET PERSONAL          | ELEC/ELECTR    | ELECTRONICA                 | REC          | RECEPCION                     |
| B PRF              | BANCAJET PROFESIONAL       | EMP            | EMPRESARIAL                 | RECH         | RECHAZADO(A)                  |
| BANC               | BANCO                      | ESP            | ESPECIAL                    | REEMD        | REEMBOLSO                     |
| BCA                | BANCA                      | EXI            | EXITOSA                     | REF          | REFERENCIA                    |
| BCDIR              | BANCAJET DIRECTO           | EXIT           | EXITOSO                     | REN0         | RENDIMIENTOS                  |
| BCNET              | BANCAJET EMPRESARIAL       | EXT            | EXTRAJERO                   | REPOSIC      | REPOSICION                    |
| BCOS               | BANCO                      | F/PLAZA        | FUERA DE PLAZA              | RESP         | RESPALDO                      |
| BCNEF              | BENEFICIARIO               | FID            | FIDUCIARIO                  | RET          | RETORNOS                      |
| BESE               | BANAMEX EN SU EMPRESA      | FINS           | FONDOS INSUFICIENTES        | REV          | REVOCAION                     |
| BANAMEX            | BANCO NACIONAL DE MEXICO   | FIRME/PZA      | FIRME PLAZA                 | RFED         | REGISTRO FEDERAL              |
| BAN/BNM            | BANCO NACIONAL DE MEXICO   | FOR            | FORAJEO                     | RFCT         | REGISTRO FEDERAL              |
| BRE                | BANCAJET EMPRESARIAL       | GAT            | GANANCIA ANUAL TOTAL        | S.A.R.       | DE CONTRIBUYENTES             |
| BNET               | BANCA NET PERSONAL         | GEN            | GENERACION                  | SAT          | SISTEMA ADMINISTRACION RETIRO |
| BHORIZ             | HORIZONTE BANAMEX UNO      | GOLBZ          | HORIZONTE BALANCEADOS Z     | S.B.C        | SISTEMA ADMINISTRACION        |
| BHPLUS             | HORIZONTE PLUS             | GRACI          | GRACIAS                     | S/FON        | TRIBUTARIA                    |
| BHODIA             | HORIZONTE BANAMEX DOS      | GROS           | GASTOS                      | SA           | SALVO BUEN CUBRO              |
| BANIF              | BONIFICACION               | HORIZON        | FONDO DE OMBRO 1 BANAMEX    | SA DE CV     | SIN FONDOS                    |
| C                  | CAJERO                     | IDE            | IMPUESTO DEPOSITO EFFECTIVO | SA           | SIN FONDOS                    |
| CA/CHO             | CHEQUE                     | IMP            | IMPUESTOS                   | SA DE CV     | SOCIEDAD ANONIMA              |
| C FONDOS           | CONCENTRACION FONDOS       | IMP. MN        | IMPORTE MONEDA NACIONAL     | SC           | SOCIEDAD ANONIMA DE CAPITAL   |
| C/COPIA            | CON COPIA                  | IMP. ME        | IMPORTE MONEDA EXTRANJERA   | SDO          | VARIABLE                      |
| C/TARJ - C/TARJETA | CON TARJETA                | IMPTE          | IMPORTE                     | SEC          | SOCIEDAD CIVIL                |
| CAJ                | CAJERO                     | IN FA/INT FALL | INTENTOS FALLIDOS           | SEGBANAMEX   | SALDO                         |
| CBC                | CUENTA BALANCE CERO        | INCUMPL        | INCUMPLIMIENTO              | SER          | SECUENCIA                     |
| CCB                | CALIFORNIA COMMERCE BANK   | INT            | INTERES                     | SER BCA ELEC | SEGUROS BANAMEX               |
| CENTIF             | CERTIFICADO                | INTB           | INTERBANCARIO               | SER          | SERVICIO                      |
| CF                 | CONCENTRACION FONDOS       | INTB/INTERRBAN | INTERBANCARIO               | SER BCA ELEC | SERVICIO BANCA ELECTRONICA    |
| CGO                | CARGO                      | INST           | INSTITUCIONES               | SERY         | SERVICIO/SERVICIOS            |
| CH. DEV S/FONDOS   | CHEQUE DEVUELTO SIN FONDOS | INTS           | INTERESES                   | SOBREG       | SOBREGIRO                     |
| CITD               | CITIDIRECT                 | INV/INVS       | INVERSION                   | SOFOM        | SOCIEDAD FINANCIERA OBJETO    |
| CM                 | CUENTA MAESTRA             | ISR            | IMPUESTO SOBRE LA RENTA     | SPEI         | MULTIPLE                      |
| COM                | COMISION                   | IWA            | IMPUESTO VALOR AGREGADO     | SPEUA        | SERVICIOS PAGOS               |
| COM. CH. S/FONDOS  | COMISION CHEQUE SIN FONDOS | L. C.          | LINEA DE CREDITO            | SUC          | ELECTRONICOS INTERBANCARIOS   |
| COMIS/COMES        | COMISION                   | M DIA          | MISMO DIA                   | T            | SISTEMA PAGOS ELECTRONICOS    |
| CONCENT            | CONCENTRADORA              | M.N.           | MONEDA NACIONAL             | T Y CH       | USO AMPLIADO                  |
| CONSULT / CONS     | CONSULTA (S)               | MA/MAGNE       | MAGNETICO                   | T. B.        | SUCURSAL                      |
| CP                 | CAJERO PERMANENTE          | MED            | MEDIO                       | TAR/TARJ     | TARJETA                       |
| CR                 | CENTRO REPARO              | MEN            | MENSUALIDAD                 | TB           | TARJETA Y CERRERA             |
| CTA                | CUENTA                     | MENS           | MENSUAL                     | TC           | TARJETA DEBITO                |
| CTA. M.            | CUENTA MAESTRA             | MOD            | MODALIDAD                   | TC           | TARJETA                       |
| CTAS               | CUENTAS                    | MOV            | MOVIMIENTO                  | TC           | TARJETAS BANAMEX              |
| CTO                | CONTRATO                   | MOVS/MOVITOS   | MOVIMIENTOS                 | TC           | TARJETA DE CREDITO            |
| CTRO               | CENTRO                     | NET            | BANCAJET                    | T. GBA       | TIPO DE CAMBIO                |
| CRED               | CREDITO                    | NO.            | NUMERO                      | T. EKE       | TASA GRAVABLE                 |
| CUE                | CUENTA                     | NOHI           | NONINA BANAMEX              | TEL          | TASA ERENTA                   |
| CVE                | CLAVE                      | OPER           | OPERACION                   | TERC         | TRANSFERENCIA                 |
| DEM/DEBIT          | DEBITO                     | PAGOS          | PAGOS INTERBANCARIOS        | TRAS         | ELECTRONICA DE PAGOS          |
| DEP                | DEPOSITO                   | PAO            | PAQUETE                     | TPY          | TERCEBAS                      |
| DEP P/DISPOSICION  | DEPOSITO POR DISPOSICION   | POTE (S)       | PENDIENTE                   | TPY          | TERCERAS                      |
| DEVAL              | DEVALUACION                | PEMEX          | PETROLEOS MEXICANOS         | TAN          | TERMINAL PUNTO VENTA          |
| DEVUEL             | DEVUELTO                   | PEND/PENDIENT  | PENDIENTE                   | YTO          | TRANSACCION                   |
| DF                 | DISTRITO FEDERAL           | PERM           | PERMANENTE                  | X            | VENTANILLA                    |
| DGIT               | DIGITEM                    | PREV AUT       | PREVISION AUTOMATICA        |              | YENCIMIENTO                   |
| DISP/DIS           | DISPOSICION                | PROG           | PROGRAMADO                  |              | POR                           |



**PROCURADURÍA GENERAL**  
**Subprocuraduría de**  
**Prevenición del Delito y**  
**Oficina de**

000180.B21CHDA014.OD.0831.01







**SALDO PROMEDIO MINIMO REQUERIDO**

Saldo mínimo requerido para evitar la comisión por manejo de Cuenta: \$4,500.00  
Si el saldo promedio mensual es menor, se aplica una comisión máxima de: \$250.00

**COMISIONES COBRADAS**

COMISIONES COBRADAS EN EL PERIODO 250.00

PROCURADURÍA GE  
Subprocuraduría  
Prevención del Delito  
Oficina c

**Con Banca Electrónica, enviar dinero a otros bancos es fácil y seguro.**

Realiza transferencias inmediatas o programadas:

- Mismo día **\$3.50**
- Día siguiente **\$3.00** + IVA

Tarjetas vigentes a partir del 1 de noviembre de 2013 • Sin costo para clientes de Banca Patrimonial, de Banca Privada y que reciban su nómina en la cuenta • Aplican para BancaNet, Banamex Móvil y APP Banamex • No aplican para pagos de tarjetas de crédito • El cobro se verá reflejado en el estado de cuenta al final del periodo.

CADENA ORIGINAL DEL COMPLEMENTO DE CERTIFICACION DEL SAT



Akw2ljSD

bBybIXN  
ljSD115hu

0yFgv  
pvzUct

vppx4rt384vrv0v4nd112081129

"ESTE DOCUMENTO ES UNA REPRESENTACIÓN IMPRESA DE UN CFDI"

PROCURADURÍA GE  
Subprocuraduría  
Prevención del Delito  
Oficina c  
000180 B21CHDA013 OD 0930.01

ART. 110  
FRACC. V, VII  
LFTAIP  
MOTIVACIÓN 1

ART. 113  
FRACC I LFTAIP  
MOTIVACION 2

621  
621

**Información con interés ✓**

0623

Gana más

**Inversión Inteligente en Acción**  
te da rendimientos garantizados... y más

Obtienes una tasa mínima garantizada desde la apertura de 2.15%  
le Derechos Humanos **4.25%** si el IPC<sup>(1)</sup> se mantiene o incrementa en un plazo de 60 días

Abre la cuenta en tu sucursal

Usa Investigación Telefónica sin costo



¡Si **GANA** increíbles paquetes de entretenimiento cada semana realizando tú mismo, en el autoservicio de Audiomático: consultas de saldo, pago de tarjeta, transferencias entre tus cuentas Banamex y muchas operaciones más.

Además, entre más operaciones realices, más oportunidades tienes de ganar un Audi A1 2014.

Sin costo para personas físicas. Llama, usa y gana. Vigencia del 23 de septiembre a 1 de noviembre de 2013. Cobertura de la promoción: Nivel Nacional. Responsable de la promoción: Banco Nacional de México, S.A. Para cualquier duda o aclaración de la promoción comunícale al 01 800 101 2000 del Interior de la República y de la Ciudad de México 01 800 101 2000 de lunes a viernes de 9:00 a 19:00 horas y sábados y domingos de 10 a 17 hrs. Consulta bases y restricciones en [www.banamex.com/llamausaygana](http://www.banamex.com/llamausaygana). Aplican restricciones en horarios de inversiones y pagos de servicios. Participan todos los clientes (personas físicas) que tengan o contraten Audiomático. Todas las imágenes son de carácter ilustrativo. Concursa para contestar una pregunta y poder ganar.

Inversión Inteligente en Acción GAT 2.179% variable antes de impuestos, calculada al 07 de agosto del 2013 sobre un rango de inversión de \$100,000 a \$499,999 y un periodo de 60 días. Para fines informativos y de comparación Vigencia al 31 de diciembre del 2013. Al vencimiento de la inversión el rendimiento podrá ser hasta del 4.25% anual simple y cuando el IPC se mantenga o suba un punto al final del plazo de la inversión. Este producto podrá no generar rendimientos o estos ser inferiores a los existentes en el mercado, pero en ningún caso, al vencimiento de la operación, se podrá liquidar un importe nominal inferior al principal invertido. (1) IPC: Índice de Precios y Cotizaciones de la Bolsa Mexicana de Valores.

Consulta comisiones, requisitos de contratación y condiciones de los productos Banamex en [www.banamex.com](http://www.banamex.com)

**Banco Nacional de México, S.A., integrante del Grupo Financiero Banamex. BNM840515V81 Isabel la Católica número 44, Colonia Centro, Delegación Cuauhtémoc, 06000 México D.F. Tel. 226-2639-1 (BANAMEX-1)**

Estamos para servirte, las 24 horas, los 365 días del año: • Reporte de robo o extravío de cheques o Tarjeta de Débito • Atención de aclaraciones

**Unidad Especializada Banamex**

México: 1-226-2639 (1-BANAMEX) Guadalajara y Monterrey: 2262-639-1 (BANAMEX-1) Otras Ciudades: 01-800-021-2345 De EUA y Canadá: 1-800-226-2639 (1 800 BANAMEX)

16 de Septiembre No. 71 4to. Piso, Col. Centro, México D.F. Correo electrónico: [aclaracionesbmx23@banamex.com](mailto:aclaracionesbmx23@banamex.com)

**IMPORTANTE:**

- Si deseas realizar una aclaración sobre tu estado de cuenta, tienes 90 días naturales posteriores al corte del mismo. Para ello, por favor llama a la Unidad Especializada Banamex.
- Incumplir tus obligaciones te puede generar comisiones.

**CONDUSEF** Centro de Atención Telefónica: 53-48-89-99 ó 01-800-999-8800

Para consultar información sobre comisiones con fines informativos y de comparación, ingresa a [www.condusef.gob.mx](http://www.condusef.gob.mx)



INSTITUTO PARA LA PROTECCION AL AHORRO BANCARIO

El IPAB garantiza el pago hasta 400 mil Unidades de Inversión (UDIs) por persona, por banco, de las obligaciones garantizadas.

**LEY FEDERAL DE PROTECCION DE DATOS PERSONALES EN POSESION DE LOS PARTICULARES**

En Banamex tus datos están protegidos, consulta el aviso de privacidad correspondiente en [www.banamex.com/avisodeprivacidad](http://www.banamex.com/avisodeprivacidad) o en la sucursal de tu preferencia.

Consulta condiciones, comisiones y requisitos de contratación en [www.banamex.com](http://www.banamex.com)

000180.B21CHDA013.O0.0930 01

**Glosario de Abreviaturas**

|                    |                            |               |                             |              |                              |
|--------------------|----------------------------|---------------|-----------------------------|--------------|------------------------------|
| IER                | PRIMER                     | DLS/DLIS      | DOLARES                     | PROM         | PROMERIO                     |
| APQ                | AÑO                        | DOC           | DOCUMENTO                   | PTOS         | PUNTOS                       |
| AHL                | ANUALIDAD                  | DDM           | DOMICILIO                   | PYME         | PAGETE PYME                  |
| ATM                | AUTOMATIC TELLER MACHINE   | DDI           | DOTACION                    | R1           | MONTO DE 0 A 30 MIL          |
| ABD/AU/DOMAT       | AUTOMATIC                  | DDT           | ESTADO                      | R2           | MONTO DE 30 MIL A 50 MIL     |
| AMD E              | AUTOMATICO EMPRESARIAL     | EDQ           | ESTADO DE CUENTA            | R3           | MONTO DE 50 MIL EN ADELANTE  |
| AMT                | AUTOMATICA/AUTORIZACION    | EDQ DE CTA    | EFFECTIVO                   | REACTIV      | REACTIVACION                 |
| B PER              | BANCAJET PERSONAL          | EFE/EFFECTIV  | ELECTRONICA                 | REC          | RECEPCION                    |
| B PRF              | BANCAJET PROFESIONAL       | ELEC/ELECTR   | EMPRESARIAL                 | RECH         | RECHAZADORA                  |
| BANC               | BANCOS                     | EMP           | ESPECIAL                    | REEMB        | REEMBOLSO                    |
| BCA                | BANCA                      | ESP           | EXITOSA                     | REF          | REFERENCIA                   |
| BCDIR              | BANCAJET DIRECTO           | EXI           | EXITOSO                     | REND         | RENDIMIENTOS                 |
| BCNET              | BANCAJET EMPRESARIAL       | EXIT          | EXITOSO                     | REP/REPOS    | REPOSICION                   |
| BCOS               | BANCOS                     | EXT           | EXTRAJERO                   | REPOSIC      | REPOSICION                   |
| BENEF              | BENEFICIARIO               | F/PLAZA       | FEDERA DE PLAZA             | RESP         | RESPALDO                     |
| BCSE               | BANAMEX EN SU EMPRESA      | FID           | FIDUCIARIO                  | RET          | RETORNOS                     |
| BANAMEX            | BANCO NACIONAL DE MEXICO   | FINS          | FONDOS INSUFICIENTES        | REV          | REVALUACION                  |
| BNX/BNM            | BANCO NACIONAL DE MEXICO   | FIRME/FTA     | FIRME PLAZA                 | RFC          | REGISTRADO FEDERAL           |
| BNK                | BANCAJET EMPRESARIAL       | FOR           | FORNEO                      | S.A.N.       | REGISTRO FEDERAL             |
| BNK NET            | BANCA NET PERSONAL         | GAT           | GARANCIA ANUAL TOTAL        | SAT          | DE CONTRIBUYENTES            |
| BNH/HLQ            | HORIZONTE BANAMEX UNO      | GEN           | GENERACION                  | S.A.N.       | SISTEMA ADMINISTRACION NETRO |
| BNMPLUS            | HORIZONTE PLUS             | GOLOZ         | HORIZONTE BALANCEADOS 2     | SAT          | SISTEMA ADMINISTRACION       |
| BNMPLA             | HORIZONTE BANAMEX DOS      | GRACI         | GRACIAS                     | S.B.C        | TRIBUTARIA                   |
| BNMIF              | BONIFICACION               | GROS          | GASTOS                      | S/FOH        | SALVO BUEN CUBRO             |
| C                  | CAJERO                     | HORIZONTE     | FONDO DE DINERO 1 BANAMEX   | S/FONDOS     | SIN FONDOS                   |
| CH/CHO             | CHEQUE                     | IDE           | IMPUESTO DEPOSITO EFFECTIVO | SA           | SIN FONDOS                   |
| C FONDOS           | CONCENTRACION FONDOS       | IMP           | IMPUESTOS                   | SA DE CV     | SOCIEDAD ANONIMA             |
| C/COPIA            | CON COPIA                  | IMP. MN       | IMPORTE MONEDA NACIONAL     | SEC          | SOCIEDAD ANONIMA DE CAPITAL  |
| C/TARJ - C/TARJETA | CON TARJETA                | IMP. ME       | IMPORTE MONEDA EXTRANJERA   | SDO          | VARIABLE                     |
| CAJ                | CAJERO                     | INTE          | IMPORTE                     | SEC          | SOCIEDAD CIVIL               |
| CBC                | CUENTA BALANCE CERO        | INT           | INTENTOS FALLIDOS           | SEC          | SALDO                        |
| CCB                | CALIFORNIA COMMERCE BANK   | INTB          | INCUMPLIMIENTO              | SEGBANAMEX   | SECURENDA                    |
| CERTIF             | CERTIFICADO                | INTB          | INTERES                     | SER          | SEGUROS BANAMEX              |
| CF                 | CONCENTRACION FONDOS       | INTB/INTBAN   | INTERBANCARIO               | SER BCA ELEC | SERVICIO                     |
| CGO                | CARGO                      | INST          | INTERBANCARIO               | SER BCA ELEC | SERVICIO BANCA ELECTRONICA   |
| CH. BEV S/FONDOS   | CHEQUE DEVUELTO SIN FONDOS | INTS          | INSTITUCIONES               | SERY         | SERVICIO/SERVICIOS           |
| CITI               | CITIDIRECT                 | INTS          | INTERESES                   | SOBREG       | SOBREG                       |
| CM                 | CUENTA MAESTRA             | INV/INVS      | INVERSION                   | SOFOM        | SOCIEDAD FINANCIERA OBJETO   |
| COM                | COMISION                   | ISR           | IMPUESTO SOBRE LA RENTA     | SPEI         | MULTIPLE                     |
| COM. CH. S/FONDOS  | COMISION CHEQUE SIN FONDOS | IYA           | IMPUESTO VALOR AGREGADO     | SPEIA        | SERVICIOS PAGOS              |
| COMIS/COMS         | COMISION                   | L. C.         | LINEA DE CREDITO            | SUC          | ELECTRONICOS INTERBANCARIOS  |
| CONCENT            | CONCENTRACION              | M DIA         | MISMO DIA                   | T            | SISTEMA PAGOS ELECTRONICOS   |
| CONSULT / CONS     | CONSULTA (S)               | M.N.          | MONEDA NACIONAL             | T Y CH       | USO AMPLIADO                 |
| CP                 | CAJERO PERMANENTE          | MA/MAGNE      | MAGNETICO                   | T. D.        | SUCURSAL                     |
| CR                 | CENTRO REPARTO             | MEC           | MEDIO                       | TAB/TABL     | TARJETA                      |
| CTA                | CUENTA                     | MEN           | MENSUALIDAD                 | TB           | TARJETA Y CHEQUERA           |
| CTA. M.            | CUENTA MAESTRA             | MENS          | MENSUAL                     | TC           | TARJETA DEBITO               |
| CTAS               | CUENTAS                    | MOB           | MOBILIDAD                   | TC           | TARJETA                      |
| CTO                | CONTRATO                   | MOV           | MOVIMIENTO                  | T. GBA       | TARJETAS BANAMEX             |
| CTRO               | CENTRO                     | MOV/S/MONTOS  | MOVIMIENTOS                 | T. EXE       | TARJETA DE CREDITO           |
| CRED               | CREDITO                    | NET           | BANCAJET                    | TEF          | TIPO DE CAMBIO               |
| CUE                | CUENTA                     | No.           | NUMERO                      | TERC         | TASA GRAVABLE                |
| CVE                | CLAVE                      | NOHI          | NOHINA BANAMEX              | TRAS         | TASA EXENTA                  |
| DEB/DEBIT          | DEBITO                     | OPER          | OPERACION                   | TEF          | TRANSFERENCIA                |
| DEP                | DEPOSITO                   | PAGOS         | PAGOS INTERBANCARIOS        | TERC         | ELECTRONICA DE PAGOS         |
| DEP P/DISPOSICION  | DEPOSITO POR DISPOSICION   | PAQ           | PAGOTE                      | TRAS         | TERCEROS                     |
| DEVOL              | DEVOLUCION                 | POTE (S)      | PENDIENTE                   | TPY          | TRASPASO                     |
| DEVUEL             | DEVUELTO                   | PENEX         | PETROLEOS MEDICANOS         | TXN          | TERMINAL PUNTO VENTA         |
| DF                 | DISTRITO FEDERAL           | PENB/PENDIENT | PENDIENTE                   | YTO          | TRANSACCION                  |
| DIGIT              | DIGITEM                    | PERM          | PERMANENTE                  | X            | VENTANILLA                   |
| DISP/DIS           | DISPOSICION                | PREV AUT      | PREVENCION AUTOMATICA       |              | YENCIMIENTO                  |
|                    |                            | PROG          | PROGRAMADO                  |              | POR                          |



**PROCURADURÍA GENERAL**  
**Subprocuraduría de**  
**Prevención del Delito**  
**Oficina de**

000180.B21CHDA013.OD.0930.01



627  
622

0624

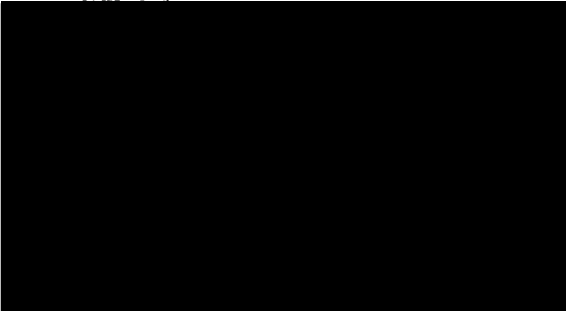

| CUENTA DE CHEQUES MONEDA NACIONAL |            |
|-----------------------------------|------------|
| GAT                               | [REDACTED] |
| Interés Aplicable o Rendimientos  | [REDACTED] |
| Comisiones efectivamente cobradas | [REDACTED] |

La fecha de corte es la indicada después de la leyenda "ESTADO DE CUENTA AL". Salvo que expresamente se determine otra moneda, todas las cifras contenidas en el estado de cuenta se encuentran denominadas en Pesos Moneda Nacional.

Su estado de cuenta contiene información de los siguientes productos y servicios:

**RESUMEN GENERAL**

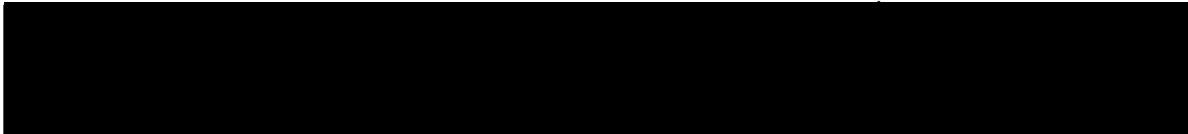

**CUENTA DE CHEQUES MONEDA NACIONAL**

**RESUMEN DEL**

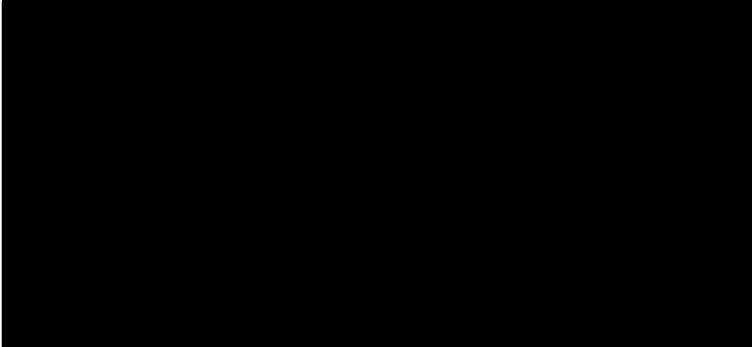

**AVISO IMPORTANTE DE COMISIONES**

**MANEJO DE CUENTA**

La comisión equivale a lo que resulte menor entre:

- La diferencia entre el saldo mínimo de \$4,500 y el saldo promedio del periodo
- Un monto máximo de \$250

**RESUMEN POR MEDIOS DE ACCESO**

**RETIROS | DEPÓSITOS**

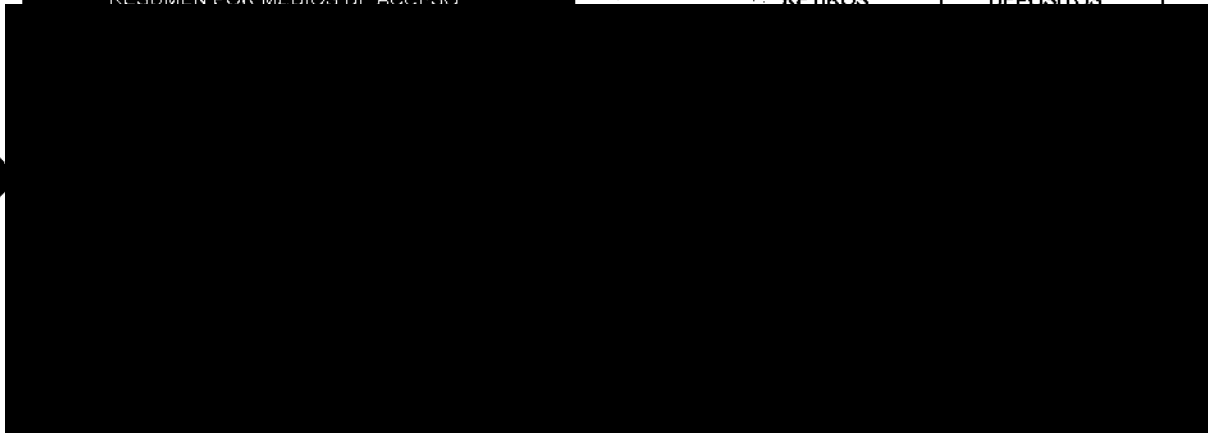

80

000180 B21CHDA014 OD 1031 01



**SALDO PROMEDIO MINIMO REQUERIDO**

Saldo mínimo requerido para evitar la comisión por manejo de Cuenta: \$4,500.00  
Si el saldo promedio mensual es menor, se aplica una comisión máxima de: \$250.00

**COMISIONES COBRADAS**

COMISIONES COBRADAS EN EL PERIODO 250.00

URÍA GEN  
Subprocuraduría de  
Prevención del Delito y  
Oficina de

¿Quieres hacer más dinero con tu dinero?  
Pon a trabajar hoy tu dinero

Tasa del  de interés anual

Tú mejor decisión  
Acércate con un asesor

 Pagaré **GAT 4.06%** (tarifa antes de impuestos) calculado sobre la tasa de inversión de \$100,000 a \$499,999 y un periodo de 91 días. Aplica para inversiones hasta \$1,000,000 de pesos por cliente. Para fines informativos y de comparación. Vigencia al 31 de Enero del 2014. Consulta bases, requisitos de contratación y condiciones en banamex.com

CADENA ORIGINAL DEL COMPLEMENTO DE CERTIFICACIÓN DEL SAT

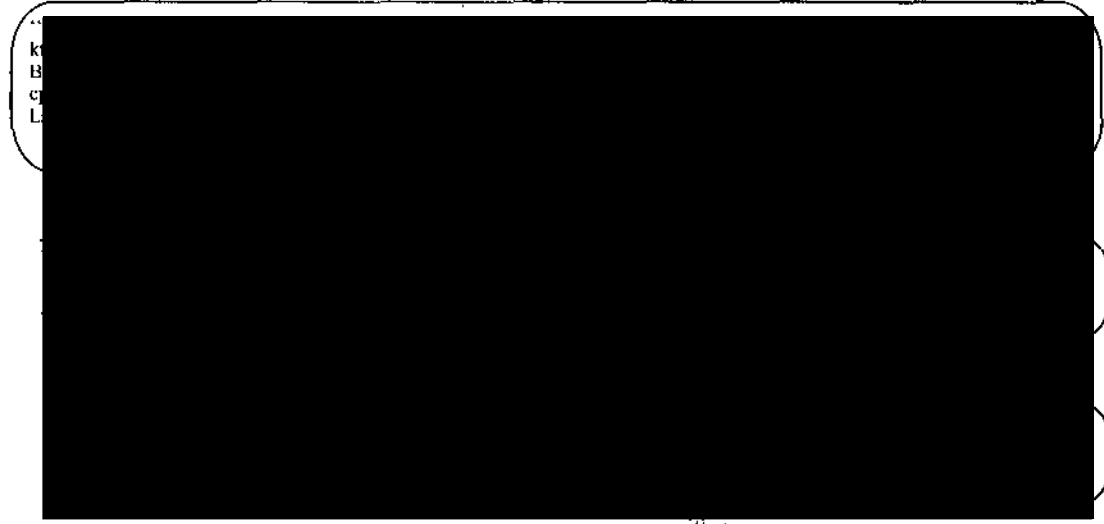

"ESTE DOCUMENTO ES UNA REPRESENTACIÓN IMPRESA DE UN CFDI"

000180.B21CHDA014.OD.1031.01

**Protege tu dinero****Recomendaciones para un mejor control de tus cheques**

Servicios a la Comunidad

Investigación

- Revisa que la bolsa protectora de la chequera esté sellada
- Cuenta los cheques para verificar que la cantidad esté completa, asegúrate que su número sea consecutivo y contenga el talón para solicitar una nueva chequera
- Si detectas alguna anomalía, no recibas la chequera y notifícalo de inmediato a Banamex
- Guarda tus cheques en un lugar seguro para evitar que hagan mal uso de ellos

Tu Cuenta de Cheques te ofrece SIN COSTO:

- Banca Electrónica las 24 horas del día, los 365 días del año
- Mayor seguridad en tus cheques con Chequera Protegida Banamex

Consulta requisitos de contratación, comisiones y condiciones en [www.banamex.com](http://www.banamex.com)

Banco Nacional de México, S.A., integrante del Grupo Financiero Banamex. BNM840515VB1 Isabel la Católica número 44, Colonia Centro, Delegación Cuauhtémoc, 06500 México D.F. Tl. 226-2639-1 (BANAMEX-1)

Estamos para servirte, las 24 horas, los 365 días del año. • Reporte de robo o extravío de cheques o Tarjeta de Débito • Atención de aclaraciones

Unidad Especializada Banamex

México: 1-226-2639 (1-BANAMEX) Guadalajara y Monterrey: 2262-639-1 (BANAMEX-1) Otras Ciudades: 01-800-081-2345 De EUA y Canadá: 1-800-226-2639 (1 800 BANAMEX)

46 de Septiembre No. 71 4to. Piso, Col. Centro, México D.F. Correo electrónico: [aclaracionesbmx23@banamex.com](mailto:aclaracionesbmx23@banamex.com)**IMPORTANTE:**

- Si deseas realizar una aclaración sobre tu estado de cuenta, tienes 90 días naturales posteriores al corte del mismo. Para ello, por favor llama a la Unidad Especializada Banamex.
- Incumplir tus obligaciones te puede generar comisiones.

CONDUSEF Centro de Atención Telefónica: 53-40-09-99 o 01-800-999-8080

Para consultar información sobre comisiones con fines informativos y de comparación, ingresa a [www.condusef.gob.mx](http://www.condusef.gob.mx)INSTITUTO  
PARA LA  
PROTECCION  
AL AHORRO  
BANCARIO

El IPAB garantiza el pago hasta 400 mil Unidades de Inversión (UDIs) por persona, por banco, de las obligaciones garantizadas.

LEY FEDERAL DE PROTECCION DE DATOS PERSONALES EN POSESION DE LOS PARTICULARES

En Banamex tus datos están protegidos, consulta el aviso de privacidad correspondiente en [www.banamex.com/avisodeprivacidad](http://www.banamex.com/avisodeprivacidad) o en la sucursal de tu preferencia.

Consulta condiciones, comisiones y requisitos de contratación en [www.banamex.com](http://www.banamex.com)



Glosario de Abreviaturas

|              |                          |               |                            |              |                              |
|--------------|--------------------------|---------------|----------------------------|--------------|------------------------------|
| IER          | PRIMER                   | DLS/DLIS      | DOLARES                    | PROM         | PROMEDIO                     |
| APG          | AÑO                      | DDC           | DOCUMENTO                  | PTOS         | PUNTOS                       |
| ANL          | ANUALIDAD                | DDMI          | DOMICILIACION              | PYME         | PAQUETE PYME                 |
| ATM          | AUTOMATIC TELLER MACHINE | DDT           | DOTACION                   | R1           | MONTO DE 0 A 30 MIL          |
| AUD/AUDHOMAT | AUDIOMATICO              | EDO           | ESTADO                     | R2           | MONTO DE 30 MIL A 50 MIL     |
| ABD E        | AUDIOMATICO EMPRESARIAL  | EDO DE CTA    | ESTADO DE CUENTA           | R3           | MONTO DE 50 MIL EN ADELANTE  |
| ABT          | AUTOMATICA/AUTORIZACION  | EFE/EFFECTIV  | EFFECTIVO                  | REACTIV      | REACTIVACION                 |
| B PER        | BANCA/NET PERSONAL       | ELEC/ELECTR   | ELECTRONICA                | REC          | RECEPCION                    |
| B PRF        | BANCA/NET PROFESIONAL    | EMP           | EMPRESARIAL                | RECH         | RECHAZADO(A)                 |
| BANC         | BANCOS                   | ESP           | ESPECIAL                   | REEMB        | REEMBOLSO                    |
| BCA          | BANCA                    | EXI           | EXITOSA                    | REF          | REFERENCIA                   |
| BCDIR        | BANCA/NET DIRECTO        | EXIT          | EXITOSO                    | REMO         | REEMBOLSO                    |
| BCNET        | BANCA/NET EMPRESARIAL    | EXT           | EXTRANJERO                 | REP/REPOS    | REPOSICION                   |
| BCOS         | BANCOS                   | F/PLAZA       | FUERA DE PLAZA             | REPOSIC      | REPOSICION                   |
| BENEF        | BENEFICIARIO             | FID           | FIDUCIARIO                 | RESP         | RESPALDO                     |
| BESE         | BANAMEX EN SU EMPRESA    | FINS          | FONDOS INSUFICIENTES       | RET          | RETIDOS                      |
| BANAMEX      | BANCO NACIONAL DE MEXICO | FIRME/PZA     | FIRME PLAZA                | REV          | REVOCAION                    |
| BAN/BNM      | BANCO NACIONAL DE MEXICO | FOR           | FORAEDO                    | REY          | REVOCAION                    |
| BNE          | BANCA/NET EMPRESARIAL    | GAT           | GANANCIA ANUAL TOTAL       | RFV          | REGISTRO FEDERAL             |
| BNET         | BANCA/NET PERSONAL       | GEN           | GENERACION                 | S.A.R.       | DE CONTRIBUYENTES            |
| BNH/BNQ      | HORIZONTE BANAMEX UNO    | GLDZ          | HORIZONTE BALANCEADOS 2    | SAT          | SISTEMA ADMINISTRACION RETRO |
| BNMPLUS      | HORIZONTE PLUS           | GRACI         | GRACIAS                    | SAT          | SISTEMA ADMINISTRACION       |
| BNM/BNM      | HORIZONTE BANAMEX DOS    | GSTOS         | GASTOS                     | S.B.C        | TRIBUTARIA                   |
| BNM/BNM      | HORIZONTE BANAMEX DOS    | HORIZONT      | FONDO DE DINERO I BANAMEX  | S/FON        | SALVO BUEN COBRO             |
| BNM/BNM      | HORIZONTE BANAMEX DOS    | IDE           | IMPUESTO DEPOSITO EFECTIVO | S/FONDOS     | SIN FONDOS                   |
| BNM/BNM      | HORIZONTE BANAMEX DOS    | IMP           | IMPUESTOS                  | SA           | SIN FONDOS                   |
| BNM/BNM      | HORIZONTE BANAMEX DOS    | IMP. MH       | IMPORTE MONEDA NACIONAL    | SA DE CV     | SOCIEDAD ANONIMA             |
| BNM/BNM      | HORIZONTE BANAMEX DOS    | IMP. ME       | IMPORTE MONEDA EXTRANJERA  | SA DE CV     | SOCIEDAD ANONIMA DE CAPITAL  |
| BNM/BNM      | HORIZONTE BANAMEX DOS    | IMPTE         | IMPORTE                    | SC           | VARIABLE                     |
| BNM/BNM      | HORIZONTE BANAMEX DOS    | IN FALLI      | INTENTOS FALLIDOS          | SEC          | SOCIEDAD CIVIL               |
| BNM/BNM      | HORIZONTE BANAMEX DOS    | INCUMPL       | INCUMPLIMIENTO             | SBO          | SALVO                        |
| BNM/BNM      | HORIZONTE BANAMEX DOS    | INT           | INTERES                    | SEC          | SECUENCIA                    |
| BNM/BNM      | HORIZONTE BANAMEX DOS    | INTB          | INTERBANCARIO              | SEGBANAMEX   | SEGUROS BANAMEX              |
| BNM/BNM      | HORIZONTE BANAMEX DOS    | INTB/INTBAN   | INTERBANCARIO              | SER          | SERVICIO                     |
| BNM/BNM      | HORIZONTE BANAMEX DOS    | INTS          | INSTITUCIONES              | SER OCA ELEC | SERVICIO BANCA ELECTRONICA   |
| BNM/BNM      | HORIZONTE BANAMEX DOS    | INTS          | INTERESES                  | SERV         | SERVICIO/SERVICIOS           |
| BNM/BNM      | HORIZONTE BANAMEX DOS    | INV/INVS      | INVERSION                  | SORREG       | SORREGUNO                    |
| BNM/BNM      | HORIZONTE BANAMEX DOS    | ISR           | IMPUESTO SOBRE LA RENTA    | SOFON        | SOCIEDAD FINANCIERA OBJET    |
| BNM/BNM      | HORIZONTE BANAMEX DOS    | IWA           | IMPUESTO VALOR AGREGADO    | SPEI         | MULTIPLE                     |
| BNM/BNM      | HORIZONTE BANAMEX DOS    | L. C.         | LINEA DE CREDITO           | SPEI         | MULTIPLE                     |
| BNM/BNM      | HORIZONTE BANAMEX DOS    | M. DIA        | MISMO DIA                  | SPEI         | MULTIPLE                     |
| BNM/BNM      | HORIZONTE BANAMEX DOS    | M. N.         | MONEDA NACIONAL            | SPEI         | MULTIPLE                     |
| BNM/BNM      | HORIZONTE BANAMEX DOS    | MA/MAGNE      | MAGNETICO                  | SPEI         | MULTIPLE                     |
| BNM/BNM      | HORIZONTE BANAMEX DOS    | MED           | MEDIO                      | SPEI         | MULTIPLE                     |
| BNM/BNM      | HORIZONTE BANAMEX DOS    | MENS          | MENSUALIDAD                | SPEI         | MULTIPLE                     |
| BNM/BNM      | HORIZONTE BANAMEX DOS    | MENS          | MENSUAL                    | SPEI         | MULTIPLE                     |
| BNM/BNM      | HORIZONTE BANAMEX DOS    | MOD           | MODALIDAD                  | SPEI         | MULTIPLE                     |
| BNM/BNM      | HORIZONTE BANAMEX DOS    | MOV           | MOVIMIENTO                 | SPEI         | MULTIPLE                     |
| BNM/BNM      | HORIZONTE BANAMEX DOS    | MOVS/MOVTS    | MOVIMIENTOS                | SPEI         | MULTIPLE                     |
| BNM/BNM      | HORIZONTE BANAMEX DOS    | NET           | BANCA/NET                  | SPEI         | MULTIPLE                     |
| BNM/BNM      | HORIZONTE BANAMEX DOS    | No.           | NUMERO                     | SPEI         | MULTIPLE                     |
| BNM/BNM      | HORIZONTE BANAMEX DOS    | NDMI          | MONEDA NACIONAL            | SPEI         | MULTIPLE                     |
| BNM/BNM      | HORIZONTE BANAMEX DOS    | OPER          | OPERACION                  | SPEI         | MULTIPLE                     |
| BNM/BNM      | HORIZONTE BANAMEX DOS    | PAGOS         | PAGOS INTERBANCARIOS       | SPEI         | MULTIPLE                     |
| BNM/BNM      | HORIZONTE BANAMEX DOS    | PAG           | PAQUETE                    | SPEI         | MULTIPLE                     |
| BNM/BNM      | HORIZONTE BANAMEX DOS    | POTE (S)      | PENDIENTE                  | SPEI         | MULTIPLE                     |
| BNM/BNM      | HORIZONTE BANAMEX DOS    | PEMEX         | PETROLEOS MEXICANOS        | SPEI         | MULTIPLE                     |
| BNM/BNM      | HORIZONTE BANAMEX DOS    | PENB/PENBIENT | PENDIENTE                  | SPEI         | MULTIPLE                     |
| BNM/BNM      | HORIZONTE BANAMEX DOS    | PERM          | PERMANENTE                 | SPEI         | MULTIPLE                     |
| BNM/BNM      | HORIZONTE BANAMEX DOS    | PREV AUT      | PREVENCIÓN AUTOMÁTICA      | SPEI         | MULTIPLE                     |
| BNM/BNM      | HORIZONTE BANAMEX DOS    | PRG           | PROGRAMADO                 | SPEI         | MULTIPLE                     |

PROCURADURÍA GENERAL  
Subprocuraduría de  
Prevención del Delito  
Oficina de

000180.B21CHDA014.OD.1031.01



ESTADO DE CUENTA AL

CLIENTE:
Registro Federal de Contribuyentes:
Página:

1 de 4

Handwritten numbers 624 and 624

0626

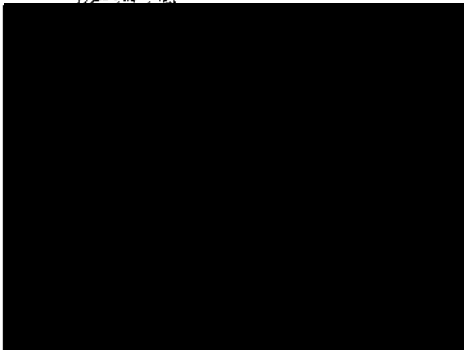
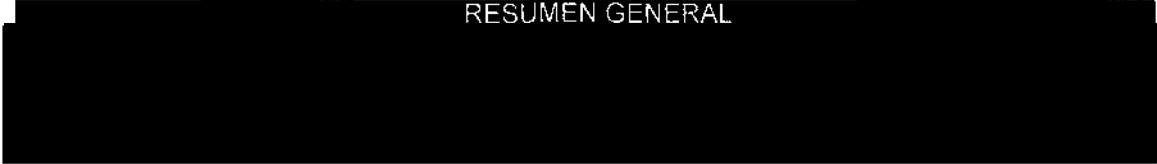

Table with 2 columns: Description, Amount. Rows include GAT, Interés Aplicable o Rendimientos, Comisiones efectivamente cobradas.

La fecha de corte es la indicada después de la leyenda "ESTADO DE CUENTA AL". Salvo que expresamente se determine otra moneda, todas las cifras contenidas en el estado de cuenta se encuentran denominadas en Pesos Moneda Nacional.

Su estado de cuenta contiene información de los siguientes productos y servicios:

RESUMEN GENERAL



CUENTA DE CHEQUES MONEDA NACIONAL

RESUMEN DEL

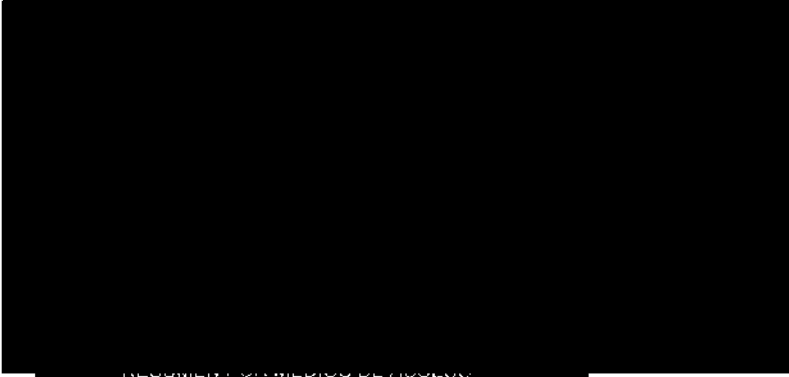

AVISO IMPORTANTE DE COMISIONES

MANEJO DE CUENTA

La comisión equivale a lo que resulta menor entre:

- La diferencia entre el saldo mínimo de \$4,500 y el saldo promedio del período
- El monto máximo de \$250

REQUERIMIENTO DE MEDIOS DE PAGO:

RETIROS

DEPOSITOS

Cheques

DETALLE DE OPERACIONES

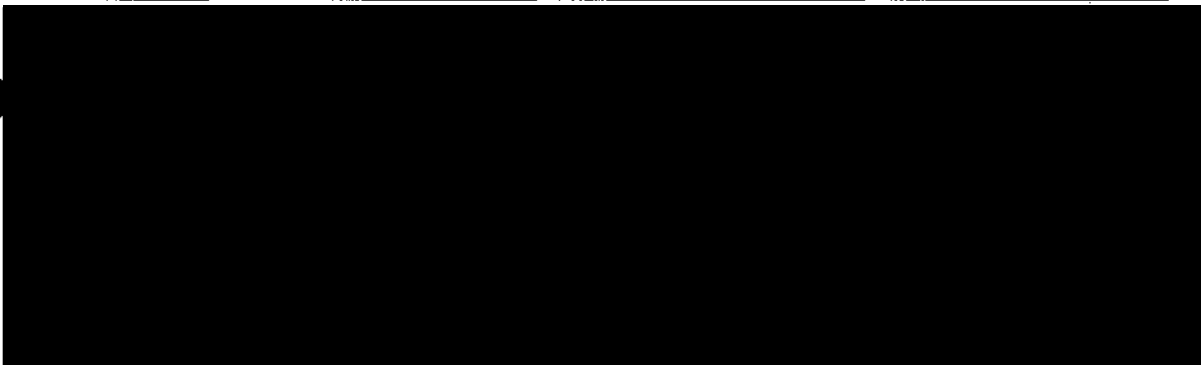

32

000180.B21CHDA013.00 1130 01



**SALDO PROMEDIO MINIMO REQUERIDO**

Saldo mínimo requerido para evitar la comisión por manejo de Cuenta: \$4,500.00  
Si el saldo promedio mensual es menor, se aplica una comisión máxima de: \$250.00

**COMISIONES COBRADAS**

COMISIONES COBRADAS EN EL PERIODO 250.00

ESTADO DE CUENTA  
ADURÍA G.  
Subprocuraduría  
Prevención del Delito  
Oficina

Cuida tu dinero con **Chequera Protegida Banamex**

Chequera Protegida Banamex te ofrece **sin costo**:

- Mayor control y seguridad en el manejo de tus recursos
- Evitar el cobro de cheques que no hayas autorizado
- Eliminar el riesgo en caso de perder un cheque
- Activar tus cheques cuando decidas, estés donde estés, a través de Audiomático, BancaNet o Sucursal Banamex

Contrata tu servicio de Chequera Protegida en nuestro Centro de Atención Telefónica y en Sucursal **SIN COSTO**.

Para mayor información comunícate al 01 800 021 2345 sin costo o al 1226 2639 de la Ciudad de México, Guadalajara y Monterrey.  
Consulta condiciones, comisiones y requisitos de contratación en [www.banamex.com](http://www.banamex.com)

CANINA ORIGINAL DEL COMPLEMENTO DE LA DECLARACIÓN DEL SAT

[Redacted area containing account details and a QR code]

Z6Z21eXfKundKvVP:6hmoey2  
vppxahDX1vht14111.08L4D0

s/S0jMDf17Dze1qs7Kjqf1Lhqd4qJypSoC/Rjalx74xwJ+LX1k

"ESTE DOCUMENTO ES UNA REPRESENTACIÓN IMPRESA DE UN CFDI"

000180.B21CHDA013.OD.1130.01

Haz **más dinero con tu dinero.**

Con **Pagaré Banamex** a 60 días desde \$50,000 pesos y **Servicios a la Comunidad de Investigación** de Derechos Humanos y Servicios a la Comunidad de Investigación. No esperes más e invita a tus familiares y amigos a invertir con **Pagaré Banamex. ¡Tu mejor decisión!**



**Pagaré GAT 4.06% variable** antes de impuestos. Calculada sobre un rango de inversión de \$100,000 a \$499,999 y un periodo de 91 días. Aplica para inversiones hasta \$2,500,000 pesos por cliente. Para fines informativos y de comparación. Vigencia al 31 de Enero del 2014. Consulta bases, requisitos de contratación y condiciones en [www.banamex.com](http://www.banamex.com)

### Información importante de tu Chequera

#### Nuevo monto máximo para cheques al portador

Por disposición de Banco de México, a partir del **2 de enero de 2014** se disminuirá el monto máximo para el pago de cheques al portador de \$20,000 a **\$5,000 pesos**. Por lo anterior, a partir de ese día Banamex no aceptará cheques al portador por importes superiores a \$5,000 pesos o su equivalente en dólares. Los cheques mayores a \$5,000 pesos deberán expedirse a nombre del beneficiario. Te agradeceremos tomar en cuenta estas nuevas disposiciones para evitar contratiempos en tus operaciones.

Banco Nacional de México, S.A., Integrante del Grupo Financiero Banamex. BNM840515V81 Isabel la Católica número 44, Colonia Centro, Delegación Cuauhtémoc, 06000 México D.F. Tel. 226-2639-1 (BANAMEX-1)

Estamos para servirte, las 24 horas, los 365 días del año: • Reporte de robo o extravío de cheques o Tarjeta de Débito • Atención de aclaraciones

#### Unidad Especializada Banamex

México: 1-226-2639 (1-BANAMEX) Guadalajara y Monterrey: 226-639-1 (BANAMEX-1) Otras Ciudades: 01-800-026-2345 De EUA y Canadá: 1-800-226-2639 (1 800 BANAMEX)

16 de Septiembre No. 71 4to. Piso, Col. Centro, México D.F. Correo electrónico: [aclaracionesbmx23@banamex.com](mailto:aclaracionesbmx23@banamex.com)

#### IMPORTANTE:

- Si deseas realizar una aclaración sobre tu estado de cuenta, tienes 90 días naturales posteriores al corte del mismo. Para ello, por favor llama a la Unidad Especializada Banamex.
- Incumplir las obligaciones te puede generar comisiones.

CONDUSEF Centro de Atención Telefónica: 55-46-95-99 o 01-800-999-8000

Para consultar información sobre comisiones con fines informativos y de comparación, ingresa a [www.condusef.gob.mx](http://www.condusef.gob.mx)



INSTITUTO PARA LA PROTECCIÓN AL AHORRO Y AL CREDITO

El IPAB garantiza el pago hasta 400 mil Unidades de Inversión (UIs) por persona, por financo, de las obligaciones garantizadas.

#### LEY FEDERAL DE PROTECCIÓN DE DATOS PERSONALES EN POSESIÓN DE LOS PARTICULARES

En Banamex tus datos están protegidos, consulta el aviso de privacidad correspondiente en [www.banamex.com/avisodeprivacidad](http://www.banamex.com/avisodeprivacidad) o en la sucursal de tu preferencia.

Consulta condiciones, comisiones y requisitos de contratación en [www.banamex.com](http://www.banamex.com)



CURADURÍA GENERAL  
 Procuraduría General de la Federación del Delito  
 Oficina de

| Glosario de Abreviaturas |                             |                 |                            |              |                              |
|--------------------------|-----------------------------|-----------------|----------------------------|--------------|------------------------------|
| 1ER                      | PRIMER                      | DLS/DALS        | DOBLANES                   | PROM         | PROMEDIO                     |
| AÑO                      | AÑO                         | ROC             | DOCUMENTO                  | PTOS         | PUNTOS                       |
| AML                      | AMPLITUD                    | ROMI            | DOMICILIACION              | PYME         | PYME/PYME                    |
| ATM                      | AUTOMATIC TELLER MACHINE    | ROT             | DETACHON                   | R1           | MONTO DE 0 A 30 MIL          |
| AUD/AUDOMAT              | AUTOMATIC                   | EDO             | ESTADO                     | R2           | MONTO DE 30 MIL A 50 MIL     |
| AUD E                    | AUTOMATICO EMPRESARIAL      | EDO DE CTA      | ESTADO DE CUENTA           | R3           | MONTO DE 50 MIL EN ADELANTE  |
| AUT                      | AUTOMATICA/AUTORIZACION     | EFE/EFFECTIV    | EFFECTIVO                  | REACTIV      | REACTIVACION                 |
| B PER                    | BANCA/NET PERSONAL          | ELEC/ELECTR     | ELECTRONICA                | REC          | RECEPCION                    |
| B PRF                    | BANCA/NET PROFESIONAL       | EMP             | EMPRESARIAL                | RECA         | RECAZADO(A)                  |
| BANC                     | BANCOS                      | ESP             | ESPECIAL                   | REEMB        | REEMBOLSO                    |
| BCA                      | BANCA                       | EXI             | EXITOSA                    | REF          | REFERENCIA                   |
| BCDIH                    | BANCA/NET DIRECTO           | EXIT            | EXITOSO                    | REPO         | REPOSICION                   |
| BCNET                    | BANCA/NET EMPRESARIAL       | EXT             | EXTRANJERO                 | REP/REPOS    | REPOSICION                   |
| BCOS                     | BANCOS                      | F/PLAZA         | FERRA DE PLAZA             | RESPOC       | REPOSICION                   |
| BENEF                    | BENEFICIARIO                | FID             | FIDUCIARIO                 | RESP         | RESPALDO                     |
| BESE                     | BANAMEX EN SU EMPRESA       | FINS            | FONDOS INSUFICIENTES       | RET          | RETIROS                      |
| BANAMEX                  | BANCO NACIONAL DE MEXICO    | FIRME/PEA       | FIRME PLAZA                | REV          | REVOCAION                    |
| BNA/BNM                  | BANCO NACIONAL DE MEXICO    | FOR             | FORANEI                    | RFC          | REGISTRO FEDERAL             |
| BNE                      | BANCA/NET EMPRESARIAL       | GAT             | GANANCIA ANUAL TOTAL       |              | DE CONTRIBUYENTES            |
| BNET                     | BANCA NET PERSONAL          | GEN             | GENERACION                 | S.A.R.       | SISTEMA ADMINISTRACION RETRO |
| BNM/HS                   | HORIZONTE BANAMEX UNO       | ROL2            | HORIZONTE BALANCEADOS 2    | SAT          | SISTEMA ADMINISTRACION RETRO |
| BNM/PLS                  | HORIZONTE PLUS              | GRACI           | GRACIAS                    |              | TRIBUTARIA                   |
| BNM/DIA                  | HORIZONTE BANAMEX DOS       | GTOS            | GASTOS                     | S.B.C        | SALDO SIN COBRO              |
| BNM/F                    | BOYFICACION                 | HORIZONTE       | FONDO DE DINERO I BANAMEX  | S/FON        | SIN FONDOS                   |
| C                        | CAJERO                      | IRE             | IMPUESTO DEPOSITO EFECTIVO | S/FONDOS     | SIN FONDOS                   |
| CA/CNO                   | CHEQUE                      | IMP             | IMPUESTOS                  | SA           | SOCIEDAD ANONIMA             |
| C FONDOS                 | CONCENTRACION FONDOS        | IMP. MN         | IMPORTE MONEDA NACIONAL    | SA DE CY     | SOCIEDAD ANONIMA DE CAPITAL  |
| C/COPIA                  | CON COPIA                   | IMP. ME         | IMPORTE MONEDA EXTRANJERA  |              | VARIABLE                     |
| C/TABJ - C/TARJETA       | CON TARJETA                 | IMPTE           | IMPORTE                    | SC           | SOCIEDAD CIVIL               |
| CAJ                      | CAJERO                      | IN FA/INT FALL  | INTENTOS FALLIDOS          | SDB          | SALDO                        |
| CBZ                      | CUENTA BALANCE CERD         | INCUMPL         | INCUMPLIMIENTO             | SEC          | SECUCENCIA                   |
| CCB                      | CALIFORNIA COMMERCE BANK    | INT             | INTERES                    | SEGBANAMEX   | SEGUROS BANAMEX              |
| CERTIF                   | CERTIFICACION               | INTB            | INTERBANCARIO              | SER          | SERVICIO                     |
| CF                       | CONCENTRACION FONDOS        | INTBDO/INTERBAN | INTERBANCARIO              | SER BGA ELEC | SERVICIO BANCA ELECTRONICA   |
| CGO                      | CARBO                       | INST            | INSTITUCIONES              | SERY         | SERVICIO/SERVICIOS           |
| CH. RET S/FONDOS         | CHEQUE DE VUELTO SIN FONDOS | INTS            | INTERESES                  | SORREG       | SORREGURO                    |
| CITI                     | CITIBANK                    | INV/INVS        | INVERSION                  | SOTOM        | SOCIEDAD FINANCIERA OBJETO   |
| CN                       | CUENTA MAESTRA              | ISR             | IMPUESTO SOBRE LA RENTA    |              | MULTIPLE                     |
| COM                      | COMISION                    | IWA             | IMPUESTO VALOR AGREGADO    | SPEI         | SERVICIOS PAGOS              |
| COM. CH. S/FONDOS        | COMISION CHEQUE SIN FONDOS  | L. C.           | LINEA DE CREDITO           |              | ELECTRONICOS INTERBANCARIOS  |
| COMS/COMS                | COMISION                    | M DIA           | MISMO DIA                  | SPENA        | SISTEMA PAGOS ELECTRONICOS   |
| CONCENT                  | CONCENTRADORA               | M.N.            | MONEDA NACIONAL            |              | USO AMPLIADO                 |
| CONSULT / CONS           | CONSULTA (S)                | MA/MAGRE        | MAGNETICO                  | SUC          | SUCESAL                      |
| CP                       | CAJERO PERMANENTE           | MED             | MEDIO                      | T            | TARJETA                      |
| CR                       | CENTRO DEPARTO              | MEN             | MENTALIDAD                 | T Y CH       | TARJETA Y CHEQUERA           |
| CTA                      | CUENTA                      | MENS            | MENTAL                     | T. D.        | TARJETA DEBITO               |
| CTA. M.                  | CUENTA MAESTRA              | MOD             | MODALIDAD                  | TAR/VARJ.    | TARJETA                      |
| CTAS                     | CUENTAS                     | MOV             | MOVIMIENTO                 | TB           | TARJETAS BANAMEX             |
| CTB                      | CONTRATO                    | MOV/S/MOVTS     | MOVIMIENTOS                | TC           | TARJETA DE CREDITO           |
| CTRO                     | CENTRO                      | NET             | NET                        | TC           | TIPO DE CAMBIO               |
| CRED                     | CREDITO                     | No.             | NUMERO                     | T. CBA       | TASA CANCELABLE              |
| CUE                      | CUENTA                      | NOI             | NUMERO BANAMEX             | T. EXE       | TASA EXEJTA                  |
| CVE                      | CLAVE                       | OPER            | OPERACION                  | TEF          | TRANSFERENCIA                |
| DEB/DEBIT                | DEBITO                      | PAGOS           | PAGOS (INTERBANCARIOS)     |              | ELECTRONICA DE PAGOS         |
| DEP                      | DEPOSITO                    | PAO             | PAYABETE                   | TEFC         | TENCENIS                     |
| DEP P/DISPOSICION        | DEPOSITO POR DISPOSICION    | POTE (S)        | PENDIENTE                  | TRAS         | TRASPASO                     |
| DEVOL                    | DEVOLUCION                  | PEMEX           | PETROLEOS MEXICANOS        | TPV          | TERMINAL PUNTO VENTA         |
| DEVUEL                   | DEVUELTO                    | PENB/PENDIENT   | PENDIENTE                  | TXM          | TRANSMISION                  |
| DF                       | DISTRITO FEDERAL            | PERM            | PERMANENTE                 | VENTAN       | VENTANILLA                   |
| DIGIT                    | DIGITUM                     | PREV AUT        | PREVISION AUTOMATICA       | VTO          | VENCIMIENTO                  |
| DISP/DIS                 | DISPOSICION                 | PROG            | PROGRAMADO                 | X            | POR                          |

000180.B21CHDA013.OD.1130.01





**SALDO PROMEDIO MINIMO REQUERIDO**

Saldo mínimo requerido para evitar la comisión por manejo de Cuenta: \$4,500.00  
Si el saldo promedio mensual es menor, se aplica una comisión máxima de: \$250.00

**COMISIONES COBRADAS**

COMISIONES COBRADAS EN EL PERIODO 250.00

**Haz más dinero con tu dinero.**

Con **Pagaré Banamex** a 60 días desde \$50,000 pesos obtén una tasa de interés anual del

No esperes más e invita a tus familiares y amigos a invertir con **Pagaré Banamex**: ¡Tu mejor decisión!



Pagaré Banamex tasa fija, 0.07406% variable antes de impuestos. Calculada sobre un rango de inversión de \$100,000 a \$492,999 y un periodo de 60 días. Aplica para inversiones hasta \$1,000,000 de pesos por cliente. Para fines informativos y de comparación. Vigencia al 31 de Enero del 2014. Consulte bases, condiciones de contratación y condiciones en [www.banamex.com](http://www.banamex.com)

OCURADURÍA GE  
Subsecretaría  
Prevención del Delito  
Oficina d

CADENA ORIGINAL DEL COMPLEMENTO DE CERTIFICACIÓN DEL SAT

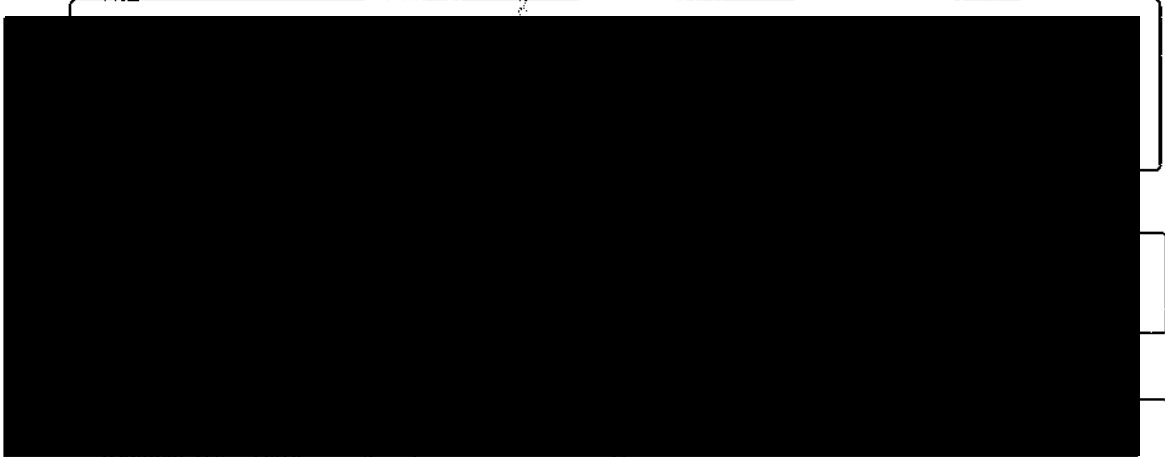

ZvZZKRRPnkundPioPurgeozyz  
vppX4XzV44vhvtd0hC1820n.4700

JNdqTCWEIzotFJVTCwRkbyef+9xqWX4g7hHzDawmtPv/8pFGM=

"ESTE DOCUMENTO ES UNA REPRESENTACIÓN IMPRESA DE UN CFDI"

000180.B21CHDA014.OD.1231.01  
INVEST...  
Unid...

de Derechos Humanos

**Protege tu dinero****Recomendaciones para un mejor control de tus cheques****Al recibir tu chequera:**

- Revisa que la bolsa protectora de la chequera esté sellada
- Cuenta los cheques para verificar que la cantidad esté completa, asegúrate que su número sea consecutivo y contenga el talón para solicitar una nueva chequera
- Si detectas alguna anomalía, no recibas la chequera y notifícalo de inmediato a Banamex
- Guarda tus cheques en un lugar seguro para evitar que hagan mal uso de ellos

**Tu Cuenta de Cheques te ofrece SIN COSTO:**

- Banca Electrónica las 24 horas del día, los 365 días del año
- Mayor seguridad en tus cheques con Chequera Protegida Banamex

Consulta requisitos de contratación, comisiones y condiciones en [www.banamex.com](http://www.banamex.com)**Banco Nacional de México, S.A., integrante del Grupo Financiero Banamex, BNM840515VBI Isabel la Católica número 44, Colonia Centro, Delegación Cuauhtémoc, 06000 México D.F. Tel. 226-2639-1 (BANAMEX-1)**

Estamos para servirte, las 24 horas, los 365 días del año: • Reporte de robo o extravío de cheques o Tarjeta de Débito • Atención de aclaraciones

**Unidad Especializada Banamex**

México: 1-226-2639 (1-BANAMEX) Guadalajara y Monterrey: 2262-639-1 (BANAMEX-1) Otras Ciudades: 01-800-021-2345 De EUA y Canadá: 1-800-226-2639 (1 800 BANAMEX)

16 de Septiembre No. 71 4to. Piso, Col. Centro, México D.F. Correo electrónico: [aclaracionesbmx23@banamex.com](mailto:aclaracionesbmx23@banamex.com)**IMPORTANTE:**

- Si deseas realizar una aclaración sobre tu estado de cuenta, tienes 90 días naturales posteriores al corte del mismo. Para ello, por favor llama a la Unidad Especializada Banamex.
- Incumplir tus obligaciones te puede generar comisiones.

**CONDUSEF Centro de Atención Telefónica: 53-40-09-99 ó 01-800-999-0000**Para consultar información sobre comisiones con fines informativos y de comparación, ingresa a [www.condusef.gob.mx](http://www.condusef.gob.mx)INSTITUTO  
PARA LA  
PROTECCIÓN  
AL AHORRADO  
BANCARIO

El IPAB garantiza el pago hasta 400 mil Unidades de Inversión (UDIs) por persona, por banco, de las obligaciones garantizadas.

**LEY FEDERAL DE PROTECCIÓN DE DATOS PERSONALES EN POSESIÓN DE LOS PARTICULARES**  
En Banamex tus datos están protegidos, consulta el aviso de privacidad correspondiente en [www.banamex.com/avisodeprivacidad](http://www.banamex.com/avisodeprivacidad) o en la sucursal de tu preferencia.Consulta condiciones, comisiones y requisitos de contratación en [www.banamex.com](http://www.banamex.com)

**Glosario de Abreviaturas**

|                    |                            |                 |                            |              |                              |
|--------------------|----------------------------|-----------------|----------------------------|--------------|------------------------------|
| TER                | PRIMER                     | DLS/DLLS        | DOLARES                    | PRIM         | PROMEDIO                     |
| APO                | AÑO                        | DOC             | DOCUMENTO                  | PTOS         | PUNTO                        |
| AML                | AMPLITUD                   | DOMI            | DOMICILIO                  | PYME         | PQUETE PYME                  |
| ATM                | AUTOMATIC TELLER MACHINE   | DOT             | DOTACION                   | R1           | MONTO DE 0 A 30 MIL          |
| AND/AUTOMAT        | AUTOMATICO                 | EDO             | ESTADO                     | R2           | MONTO DE 30 MIL A 50 MIL     |
| ABD E              | AUTOMATICO EMPRESARIAL     | EDD DE CTA      | ESTADO DE CUENTA           | R3           | MONTO DE 50 MIL EN ADELANTE  |
| ART                | AUTOMATICA/AUTORIZACION    | EFE/EFFECTIV    | EFFECTIVO                  | REACTIV      | REACTIVACION                 |
| B PER              | BANCA NET PERSONAL         | ELEC/ELECTR     | ELECTRONICA                | REC          | RECEPCION                    |
| B PRF              | BANCA NET PROFESIONAL      | EMP             | EMPRESARIAL                | RECR         | RECONAZACION                 |
| BANC               | BANCOS                     | ESP             | ESPECIAL                   | REEMB        | REEMBOLSO                    |
| BCA                | BANCA                      | EXT             | EXITOSA                    | REF          | REFERENCIA                   |
| BCEH               | BANCA NET DIRECTO          | EXIT            | EXITOSO                    | REND         | RENDIMIENTOS                 |
| BCEM               | BANCA NET EMPRESARIAL      | EXT             | EXTRANJERO                 | REP/REPMS    | REPOSICION                   |
| BCEB               | BANCOS                     | F/PLAZA         | FUERA DE PLAZA             | REPOSC       | REPOSICION                   |
| BENEF              | BENEFICIARIO               | FID             | FIDUCIARIO                 | RESP         | RESPALDO                     |
| BESE               | BANAMEX EN SU EMPRESA      | FINS            | FONDOS INSUFICIENTES       | RET          | RETIDOS                      |
| BANAMEX            | BANCO NACIONAL DE MEXICO   | FIRME/PLA       | FIRME PLAZA                | REV          | REVOCACION                   |
| BNM/BMM            | BANCO NACIONAL DE MEXICO   | FOR             | FORAJEO                    | RFC          | REGISTRO FEDERAL             |
| BNE                | BANCA NET EMPRESARIAL      | GAT             | GANANCIA ANUAL TOTAL       |              | DE CONTRIBUYENTES            |
| BNET               | BANCA NET PERSONAL         | GEN             | GENERACION                 | S.A.B.       | SISTEMA ADMINISTRACION NETER |
| BNM/BLQ            | HORIZONTE BANAMEX UNO      | GOLOZ           | HORIZONTE BALANCEADOS 2    | SAT          | SISTEMA ADMINISTRACION       |
| BNM/PLS            | HORIZONTE PLUS             | GRACI           | GRACIAS                    |              | TRIBUTARIA                   |
| BNM/DA             | HORIZONTE BANAMEX DOS      | GTOS            | GASTOS                     | S.L.C        | Salvo Buen Cobro             |
| BNM/F              | BOIFICACION                | HORIZONT        | FONDO DE DINERO I BANAMEX  | S/PON        | SIN FONDOS                   |
| C                  | CAJERO                     | IDE             | IMPUESTO DEPOSITO EFECTIVO | S/FONDOS     | SIN FONDOS                   |
| C/C/CH             | CHEQUE                     | IMP             | IMPUESTOS                  | SA           | SOCCIDAD ANONIMA             |
| C FONDOS           | CONCENTRACION FONDOS       | IMP. MN         | IMPORTE MONEDA NACIONAL    | SA DE CV     | SOCCIDAD ANONIMA DE CAPITAL  |
| C/C/CPA            | CON COPIA                  | IMP. ME         | IMPORTE MONEDA EXTRANJERA  |              | VARIABLE                     |
| C/VARJ - C/TARJETA | CON TARJETA                | IMP/PE          | IMPORTE                    | SC           | SOCCIDAD CIVIL               |
| CAJ                | CAJERO                     | IN FA/NT FALL   | INTENTOS FALLIDOS          | SDB          | SALDO                        |
| CBC                | CUENTA BALANCE CERO        | INCUMPL         | INCUMPLIMIENTO             | SEC          | SECUENCIA                    |
| CCB                | CALIFORNIA COMMERCE BANK   | INT             | INTERES                    | SEGNABAMEX   | SERVIOS BANAMEX              |
| CERTIF             | CERTIFICADO                | INTB            | INTERBANCARIO              | SEN          | SERVICIO                     |
| CF                 | CONCENTRACION FONDOS       | INTB/C/INTERBAN | INTERBANCARIO              | SEN BCA ELEC | SERVICIO BANCA ELECTRONICA   |
| CGO                | CARGO                      | INTS            | INSTITUCIONES              | SEBY         | SERVICIOS/SERVICIOS          |
| CH. WEY S/FONDOS   | CHEQUE BEVUELTO SIN FONDOS | INTS            | INTERESES                  | SORREG       | SORREGIRO                    |
| CITI               | CITIDIRECT                 | INV/INVS        | INVERSION                  | SOFTON       | SOCCIDAD FINANCIERA OBJETO   |
| CM                 | CUENTA MAESTRA             | ISR             | IMPUESTO SOBRE LA RENTA    |              | MULTIPLE                     |
| COM                | COMISION                   | IVA             | IMPUESTO VALOR AGREGADO    | SPEI         | SERVICIOS PAGOS              |
| COM. CH. S/FONDOS  | COMISION CHEQUE SIN FONDOS | L. C.           | LINEA DE CREDITO           |              | ELECTRONICOS INTERBANCARIOS  |
| COMES/CONS         | COMISION                   | M.B.A           | MISMO DIA                  | SPEJA        | SISTEMA PAGOS ELECTRONICOS   |
| CONCENT            | CONCENTRACION              | M.M.            | MONEDA NACIONAL            |              | USO AMPLIADO                 |
| CONSULT / CONS     | CONSULTA (S)               | MA/MAGN         | MAGNETICO                  | SUC          | SUCURSAL                     |
| CP                 | CAJERO PERMANENTE          | MED             | MEDIO                      | T            | TARJETA                      |
| CR                 | CENTRO REPARTO             | MEN             | MENSUALIDAD                | T Y CH       | TARJETA Y CHEQUERA           |
| CTA                | CUENTA                     | MENS            | MENSUAL                    | T. O.        | TARJETA DEBITO               |
| CTA. M.            | CUENTA MAESTRA             | MOD             | MODALIDAD                  | TAR/TARJ     | TARJETA                      |
| CTAS               | CUENTAS                    | MOV             | MOVIMIENTO                 | TB           | TARJETAS BANAMEX             |
| CTB                | CONTRATO                   | MOV/MOVIOS      | MOVIMIENTOS                | TC           | TARJETA DE CREDITO           |
| CTRO               | CENTRO                     | NET             | BANCA NET                  | TC           | TIPO DE CAMBIO               |
| CRED               | CREDITO                    | No.             | NUMERO                     | T. GRA       | TASA GRABABLE                |
| CUE                | CUENTA                     | NOMI            | NOMBRE BANAMEX             | T. EXE       | TASA EXENTA                  |
| CVE                | CLAVE                      | OPER            | OPERACION                  | TEF          | TRANSFERENCIA                |
| DEB/DEBIT          | DEBITO                     | PAGOS           | PAGOS INTERBANCARIOS       |              | ELECTRONICA DE PAGOS         |
| DEP                | DEPOSITO                   | PAG             | PANUETE                    | TERC         | TERCEROS                     |
| DEP P/DISPOSICION  | DEPOSITO POR DISPOSICION   | POTE (S)        | PENUETE                    | TRAS         | TRASPASO                     |
| DEVOL              | DEVOLUCION                 | PENEX           | PETROLEOS MEXICANOS        | TPV          | TERMINAL PUNTO VENTA         |
| DEVUEL             | DEVUELTO                   | PENR/PENR/ENR   | PENUETE                    | TRE          | TRANSACCION                  |
| DF                 | DISTRITO FEDERAL           | PERM            | PERMANENTE                 | VENTAN       | VENTANILLA                   |
| DIGIT              | DIGITUM                    | PREV AUT        | PREVISION AUTOMATICA       | VTD          | VENCIMIENTO                  |
| DISP/DIS           | DISPOSICION                | PROG            | PROGRAMADO                 | X            | POR                          |

PROCURADURÍA GENERAL  
Subprocuraduría  
de Prevención del Delito  
Oficina de

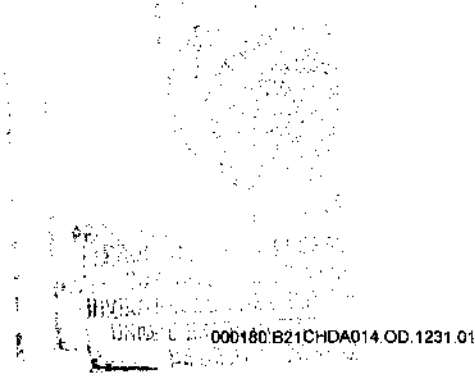

0001601B21CHDA014.OD.1231.01





ESTADO DE CUENTA AL

CLIENTE:  
Registro Federal de Contribuyentes  
Página:

628

0630

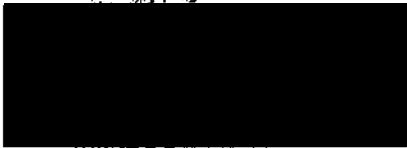

0002463  
de Derechos Humanos,  
y Servicios a la Comunidad

| CUENTA DE CHEQUES MONEDA NACIONAL |  |
|-----------------------------------|--|
| GAT                               |  |
| Interés Aplicable o Rendimientos  |  |
| Comisiones efectivamente cobradas |  |

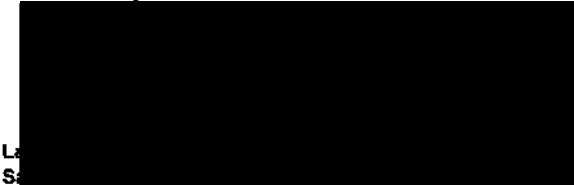

La leyenda "ESTADO DE CUENTA AL".  
Siempre y cuando, todas las cifras contenidas  
en el estado de cuenta se encuentran denominadas en Pesos Moneda Nacional.

Su estado de cuenta contiene información de los siguientes productos y servicios:

RESUMEN GENERAL



CUENTA DE CHEQUES MONEDA NACIONAL

RESUMEN DEL:



RESUMEN POR MEDIOS DE ACCESO

RETIROS



|  |  |  | 43 |
|--|--|--|----|
|  |  |  |    |
|  |  |  |    |
|  |  |  |    |
|  |  |  |    |
|  |  |  |    |

96

000180.B21CHDA014 OD.0131.01



**DETALLE DE OPERACIONES**

| FECHA      | CONCEPTO | RETROS | DEPOSITOS | SALDO |
|------------|----------|--------|-----------|-------|
| [REDACTED] |          |        |           |       |

A GE  
duría  
Delito  
cina d**SALDO PROMEDIO MINIMO REQUERIDO**Saldo mínimo requerido para evitar la comisión por manejo de Cuenta: \$4,500.00  
Si el saldo promedio mensual es menor, se aplica una comisión máxima de: \$250.00**COMISIONES COBRADAS**

COMISIONES COBRADAS EN EL PERIODO 0.37



### Haz más dinero con tu dinero Con Inversiones Banamex

Conoce nuestro nuevo **simulador de inversiones**. Integra la combinación a la medida de tus posibilidades y pon a trabajar tu dinero: [www.banamex.com/simulatuinversion](http://www.banamex.com/simulatuinversion)

Acércate a tu Asesor Banamex y gana atractivos rendimientos.

Pagaré GAT 1.98% variable antes de impuestos calculada al 15 de enero de 2014 sobre un rango de inversión de \$100,000 a \$499,999 y un periodo de 91 días. Para fines informativos y de comparación. Vigencia al 28 de febrero de 2014. Consulta condiciones y requisitos de contratación en [www.banamex.com](http://www.banamex.com)

Conoce todos los beneficios y operaciones que puedes realizar aquí.

|   |  |   |   |  |   |   |
|---|--|---|---|--|---|---|
| <br>Bancanet | <br>App Banamex | <br>E-mail de Cuenta Electrónica | <br>Alertas y Notificaciones | <br>Audiomático | <br>Cajero Automático | <br>BancaNet Empresarial |
|---|--|---|---|--|---|---|

[www.banamex.com/entondequieras](http://www.banamex.com/entondequieras)

000180.B21CHDA014.OD.0131.01



ESTADO DE CUENTA

629  
629

7

5

0631

CADENA ORIGINAL DEL COMPLEMENTO DE CERTIFICACIÓN DEL SAT

1.0'87BE2863-F5D7-4A35-8B76-01462AF3DFEE'2014-02-01T22:19:08'D2SnljWFx7XTC3whlw/diH8vDIn



97

000180.E21CHDA014 OD.0131 01

ART.110  
FRACC. V,VII  
LFTAIP  
MOTIVACIÓN 1

ART. 113  
FRACC I LFTAIP  
MOTIVACION 2

**Aprovecha tu Cuenta de Cheques****Protege tu dinero****Recomendaciones para un mejor control de tus cheques****PROCURADURÍA GENERAL  
Subprocuraduría  
Prevención del Delito  
Oficina de**

Al recibir tu chequera:

- Revisa que la bolsa protectora de la chequera esté sellada
- Cuenta los cheques para verificar que la cantidad esté completa, asegúrate que su número sea consecutivo y contenga el talón para solicitar una nueva chequera
- Si detectas alguna anomalía, no recibas la chequera y notifícalo de inmediato a Banamex
- Guarda tus cheques en un lugar seguro para evitar que hagan mal uso de ellos

Tu Cuenta de Cheques te ofrece **SIN COSTO**:

- Banca Electrónica las 24 horas del día, los 365 días del año
- Mayor seguridad en tus cheques con Chequera Protegida Banamex

Consulta requisitos de contratación, comisiones y condiciones en [www.banamex.com](http://www.banamex.com)**Banco Nacional de México, S.A., integrante del Grupo Financiero Banamex. BNM840515V81 Isabel la Católica número 44, Colonia Centro, Delegación Cuauhtémoc, 06000 México D.F. Tel: 226-2639-1 (BANAMEX-1)**

Estamos para servirte, las 24 horas, los 365 días del año: • Reporte de robo y extravío de cheques o Tarjeta de Débito • Atención de aclaraciones

Unidad Especializada Banamex

México: 1-226-2639 (1-BANAMEX) Guadalajara y Monterrey: 2262-639-1 (BANAMEX-1) Otras Ciudades: 01-800-021-2345 De EUA y Canadá: 1-800-226-2639 (1-800-BANAMEX)  
16 de Septiembre No. 71 4to. Piso, Col. Centro, México D.F. Correo electrónico: [aclaracionesbmx23@banamex.com](mailto:aclaracionesbmx23@banamex.com)**¡IMPORTANTE!**

- Si deseas realizar una aclaración sobre tu estado de cuenta, tienes 90 días naturales posteriores al corte del mismo. Para ello, por favor llama a la Unidad Especializada Banamex.
- Incumplir las obligaciones te puede generar comisiones.

**CONDUSEF** Centro de Atención Telefónica: 53-40-09-99 ó 01-800-999-8880Para consultar información sobre comisiones con fines informativos y de comparación, ingresa a [www.condusef.gob.mx](http://www.condusef.gob.mx)NUEVO  
PARA LA  
PROTECCIÓN  
AL AHORRO  
FINANCIERO

El IPAB garantiza el pago hasta 400 mil Unidades de Inversión (UDIs) por persona, por banco, de las obligaciones garantizadas.

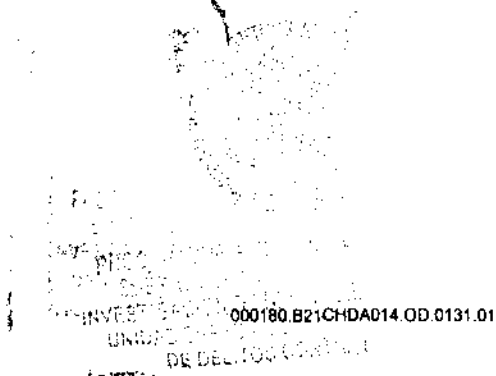
**LEY FEDERAL DE PROTECCIÓN DE DATOS PERSONALES EN POSESIÓN DE LOS PARTICULARES**  
En Banamex tus datos están protegidos, consulta el aviso de privacidad correspondiente en [www.banamex.com/aviso-de-privacidad](http://www.banamex.com/aviso-de-privacidad) o en la sucursal de tu preferencia.Consulta condiciones, comisiones y requisitos de contratación en [www.banamex.com](http://www.banamex.com)

Glosario de Abreviaturas

|                    |                            |                 |                            |              |                               |
|--------------------|----------------------------|-----------------|----------------------------|--------------|-------------------------------|
| TER                | TERMINAL                   | ML\$/DOLLS      | DOLARES                    | PROM         | PROMEDIO                      |
| AM                 | ACTUALIDAD                 | NO              | DOCUMENTO                  | PTOS         | PUNTOS                        |
| ATM                | AUTOMATIC TELLER MACHINE   | NOVI            | DIRIGIDA                   | PYME         | PROMETE PYME                  |
| AND/AUDIONAT       | ANDAR EN REPUBLICA         | NOY             | DIRIGIDA                   | R1           | MONTO DE 0 A 30 MIL           |
| AND E              | ANDAR EN REPUBLICA         | EDO             | ESTADO                     | R2           | MONTO DE 30 MIL A 50 MIL      |
| AUT                | AUTOMATICO EMPRESARIAL     | EDO DE CTA      | ESTADO DE CUENTA           | R3           | MONTO DE 50 MIL EN ADELANTE   |
| B PER              | BANCA PERSONAL             | EFE/EFFECTIV    | ELECTIVO                   | REACTIV      | REACTIVACION                  |
| B PROF             | BANCA PROFESIONAL          | ELEC/ELECTR     | ELECTRONICA                | REC          | RECEPCION                     |
| BANC               | BANCA                      | EMP             | EMPRESARIAL                | RECH         | RECHAZADORA                   |
| BCA                | BANCA                      | ESP             | ESPECIAL                   | REEMB        | REEMBOLSO                     |
| BCCIN              | BANCA EMPRESARIAL          | ERI             | EXFOSA                     | REF          | REFERENCIA                    |
| BENEF              | BENEFICIARIO               | EXIT            | EXTRAFOSO                  | REND         | RENDIMIENTOS                  |
| BESE               | BANAMEX EN SU EMPRESA      | EXT             | EXTRAJERO                  | REP/DEPOS    | REPOSICION                    |
| BANAMEX            | BANCA NACIONAL DE MEXICO   | F/PLAZA         | FUERA DE PLAZA             | REPOSHC      | REPOSICION                    |
| BNA/BNM            | BANCA NACIONAL DE MEXICO   | FID             | FIDUCIARIO                 | RESP         | RESPALDO                      |
| BNE                | BANCA EMPRESARIAL          | FINS            | FONDOS INSUFICIENTES       | RET          | RETIDOS                       |
| BNET               | BANCA NET PERSONAL         | FIRME/PZA       | FIRME PLAZA                | REV          | REVOCACION                    |
| BORINLO            | HORIZONTE BANAMEX UNO      | FOR             | FORAJERO                   | RFC          | REGISTRO FEDERAL              |
| BORINPLUS          | HORIZONTE PLUS             | GAT             | GANANCIA ANUAL TOTAL       | S.A.R.       | SISTEMA ADMINISTRACION RETIRO |
| BORINDA            | HORIZONTE BANAMEX DOS      | GEN             | GENERACION                 | SAT          | SISTEMA ADMINISTRACION        |
| BORINF             | INDICACION                 | GOLBZ           | HORIZONTE BALANCEADOS 2    | S.B.C        | SALVO BIEN COBRO              |
| C                  | CAJERO                     | GRACI           | GRACIAS                    | S/FON        | SIN FONDOS                    |
| CA/CHO             | CHEQUE                     | GTOS            | GASTOS                     | S/FONDOS     | SIN FONDOS                    |
| C FONDOS           | CONCENTRACION FONDOS       | HORIZONT        | FONDO DE NUMERO 1 BANAMEX  | SA           | SOCIEDAD ANONIMA              |
| C/COPIA            | CON COPIA                  | IDE             | IMPUESTO DEPOSITO EFECTIVO | SA DE CV     | SOCIEDAD ANONIMA DE CAPITAL   |
| C/TARJ - C/TARJETA | CON TARJETA                | IMP             | IMPUESTOS                  | SC           | SOCIEDAD CIVIL                |
| CAJ                | CAJERO                     | IMP. NH         | IMPORTE MONEDA NACIONAL    | SDO          | SALDO                         |
| CBC                | CUENTA BALANCE CERO        | IMP. ME         | IMPORTE MONEDA EXTRANJERA  | SEC          | SECUENCIA                     |
| CCB                | CALIFORNIA COMMERCE BANK   | IMPTE           | IMPORTE                    | SEGBANAMEX   | SEGUROS BANAMEX               |
| CERTIF             | CERTIFICADO                | IN FA/INT FALL  | INTERES FALLIDOS           | SER          | SERVICIO                      |
| CF                 | CONCENTRACION FONDOS       | INCUMPL         | INCUMPLIMIENTO             | SER BCA ELEC | SERVICIO BANCA ELECTRONICA    |
| CGO                | CHEQUE                     | INT             | INTERES                    | SERY         | SERVICIO/SERVICIOS            |
| CH. DEP S/FONDOS   | CHEQUE DEVUELTO SIN FONDOS | INTB            | INTERBANCARIO              | SOBREG       | SOBREGIRO                     |
| CITI               | CITIBANK                   | INTBOS/INTERBAN | INTERBANCARIO              | SOFOM        | SOCIEDAD FINANCIERA OBJETO    |
| CM                 | CUENTA MAESTRA             | INST            | INSTITUCIONES              | SPEI         | SERVICIOS PAGOS               |
| COM                | COMISION                   | INTS            | INTERESES                  | SPELIA       | SISTEMA PAGOS ELECTRONICOS    |
| COM. CH. S/FONDOS  | COMISION CHEQUE SIN FONDOS | INV/INVS        | INVERSION                  | SUC          | SUCURSAL                      |
| COMS/COMS          | COMISION                   | ISR             | IMPUESTO SOBRE LA RENTA    | T            | TARJETA                       |
| CONCENT            | CONCENTRACION              | ITA             | IMPUESTO VALOR AGREGADO    | T Y CH       | TARJETA Y CHEQUERA            |
| CONSULT / CONS     | CONSULTA (S)               | L. C.           | LINEA DE CREDITO           | T. D.        | TARJETA DEBITO                |
| CP                 | CAJERO PERMANENTE          | M DIA           | MISMO DIA                  | TAR/TARJ     | TARJETA                       |
| CR                 | CENTRO REPARTO             | M.M.            | MONEDA NACIONAL            | TB           | TARJETAS BANAMEX              |
| CTA                | CUENTA                     | MA/MAGNE        | MAGNETICO                  | TC           | TARJETA DE CREDITO            |
| CTA. M.            | CUENTA MAESTRA             | MED             | MEDIO                      | TC           | TIPO DE CAMBIO                |
| CTAS               | CUENTAS                    | MEN             | MENSUALIDAD                | T. CNA       | TASA CANYABLE                 |
| CYO                | CONTRATO                   | MENS            | MENSUAL                    | T. ERE       | TASA EXENTA                   |
| CTMO               | CENTRO                     | MOO             | MONEDAS                    | TEF          | TRANSFERENCIA                 |
| CREO               | CREDITO                    | MOV             | MOVIMIENTO                 | TERC         | ELECTRONICA DE PAGOS          |
| CBE                | CUENTA                     | MOV/S/MOVTS     | MOVIMIENTOS                | TRAS         | TERCEROS                      |
| CVE                | CLAVE                      | NET             | BANAMEX                    | TPV          | TERMINAL PUNTO VENTA          |
| DEB/DEBIT          | DEBITO                     | NO.             | NUMERO                     | TXM          | TRANSACCION                   |
| DEP                | DEPOSITO                   | NOVI            | NUMERO BANAMEX             | YTD          | VENCIAMIENTO                  |
| DEP PYNSPOSICION   | DEPOSITO POR DISPOSICION   | OPER            | OPERACION                  | X            | POR                           |
| DEVUEL             | DEVOLUCION                 | PAGOS           | PAGOS INTERBANCARIOS       |              |                               |
| DEVUEL             | DEVUELTO                   | PAG             | PAGUETE                    |              |                               |
| DF                 | DISTRITO FEDERAL           | POTE (S)        | PENDIENTE                  |              |                               |
| DIGIT              | DIGITEL                    | PENEX           | PETROLEOS MEXICANOS        |              |                               |
| DFSP/DNS           | DISPOSICION                | PERM/PENONENT   | PENDIENTE                  |              |                               |
|                    |                            | PERM            | PERMANENTE                 |              |                               |
|                    |                            | PREV AUT        | PREVENCIÓN AUTOMÁTICA      |              |                               |
|                    |                            | PROG            | PROGRAMADO                 |              |                               |

ERAMERICA REPUBLIC  
e De...  
y Ser...  
e Inve...



ESTADO DE CUENTA AL [REDACTED]

CLIENTE:

Registro Federal de Contribuyentes: [REDACTED]

Página:

1 de 4

631  
631

0633

0002325

| CUENTA DE CHEQUES MONEDA NACIONAL |            |
|-----------------------------------|------------|
| GAT                               | [REDACTED] |
| Interés Aplicable o Rendimientos  | [REDACTED] |
| Comisiones efectivamente cobradas | [REDACTED] |

La fecha de corte es la indicada después de la leyenda "ESTADO DE CUENTA AL". Salvo que expresamente se determine otra moneda, todas las cifras contenidas en el estado de cuenta se encuentran denominadas en Pesos Moneda Nacional.

Su estado de cuenta contiene información de los siguientes productos y servicios:

RESUMEN GENERAL

CUENTA DE CHEQUES MONEDA NACIONAL

DETALLE DE OPERACIONES

| FECHA      | CONCEPTO   | RETIROS    | DEPOSITOS  | SALDO      |
|------------|------------|------------|------------|------------|
| [REDACTED] | [REDACTED] | [REDACTED] | [REDACTED] | [REDACTED] |

SALDO PROMEDIO MINIMO REQUERIDO

Saldo mínimo requerido para evitar la comisión por manejo de Cuenta: \$4,500.00  
Si el saldo promedio mensual es menor, se aplica una comisión máxima de: \$250.00

89

000180.B21CHDA012.OO.0228 01

ART.110  
FRACC. V,VII  
LFTAIP

MOTIVACIÓN 1

ART. 113  
FRACC I LFTAIP

MOTIVACION 2

**INFORMACION IMPORTANTE**



**PARA TU SEGURIDAD**

Te recordamos que todos los cheques de otros bancos que sean depositados en tu cuenta son recibidos por Banamex "salvo buen cobro", es decir que el abono a tu cuenta quedará hasta el momento en que el banco a cargo del cual se emitió el cheque entregue a Banamex el importe del mismo. Por lo anterior, y para evitar riesgos, te sugerimos lo siguiente:

- Antes de cerrar cualquier compraventa (en especial de automóviles), verifica que el cheque con el cual pretendes pagar el precio efectivamente tenga fondos, lo cual podrás confirmar con el banco a cargo del cual se emitió el cheque
- De preferencia, solicita que te envíen una transferencia electrónica de fondos a tu cuenta, es más seguro y los fondos se acreditan en tu cuenta de manera inmediata

Para mayor información comunícate al 01800 021 2345 sin costo o al 1226 2639 de la Ciudad de México, Guadalajara y Monterrey.

Conoce todos los beneficios y operaciones que puedes realizar aquí.

|  |  |  |  |  |  |  |
|--|--|--|--|--|--|--|
|  |  |  |  |  |  |  |
|--|--|--|--|--|--|--|

[www.banamex.com/endedondequieras](http://www.banamex.com/endedondequieras)

SECRETARÍA DE JUSTICIA  
 PROCURADURÍA GENERAL DEL DELITO  
 Oficina de

CADENA ORIGINAL DEL COMPLEMENTO DE CERTIFICACIÓN DEL SAT

|  |            |               |
|--|------------|---------------|
| **1.0*<br>DEzW<br>5wE8Z<br>2Q8/d<br>ejDW   | [Redacted] | q<br>v6<br>H2 |
| jbz<br>ZIX<br>zqk<br>3X1<br>3zns<br>qwb<br>NwS<br>T7U<br>znib<br>GOV<br>NMI<br>EYa<br>D2N<br>OeX<br>dLzRQgG:PoI7s20FgR1R7SCX<br>rpn:dewp08MUZ8KLDXSSHF4Z8o:P<br>ZdzZlibPic7FohUJQwnUWackAZ<br>vppX4vt88hpvtzXhPHL4XXDhD0 | [Redacted] | H<br>9q5wE8Z  |
| 01:mIEIRHf+Yv62Q8/dncAhdYDURCzqjcvxzms53V7k85Nam8k42CLaZaemXh<br>rWxID+izHbsuQjzrk5hjXtWurEdIPqQ2CjYIUSZuoH2ejDWWYnrH+tyP71YmM<br>sgec:1j7xqXhOSIneVn5QHudWVKuZi3NJurt+TF/9xCLtWSSNE-                                    | [Redacted] | [Redacted]    |

"ESTE DOCUMENTO ES UNA REPRESENTACIÓN IMPRESA DE UN CFDI"

000180.B21CHDA012.OD.0228.01



### En Banamex te ayudamos a cumplir tus obligaciones fiscales.

Para facilitarte el cumplimiento de los requisitos fiscales del SAT que entraron en vigor el 1 de enero de 2014, ya puedes obtener por Internet las facturas electrónicas emitidas por Banamex, en formato XML.

Tus facturas electrónicas están disponibles en [www.banamex.com](http://www.banamex.com)

- En el menú "Tu Banco en Línea" encontrarás la opción "Factura Electrónica Banamex", que te dirigirá al sitio de nuestro emisor autorizado por el SAT (CECOBAN).
- Para descargar tu factura, es necesario que ingreses tu Registro Federal de Contribuyentes (RFC) y el Identificador Único Universal (UUID).

#### Para obtener el UUID:

El UUID es un dato integrado por 36 caracteres alfanuméricos (incluyendo guiones), que se encuentra en tu estado de cuenta, dentro de la "Cadena Original de Complemento de Certificación del SAT" como se muestra a continuación:

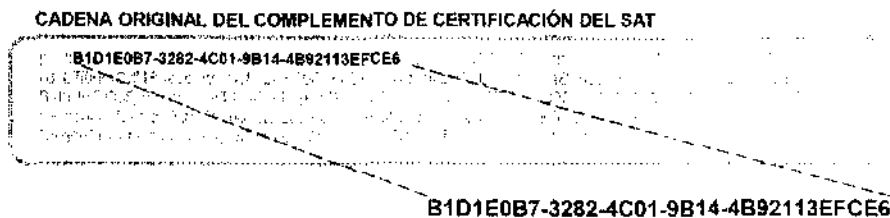

El UUID es único por factura, y por lo tanto, varía mensualmente.

Banco Nacional de México, S.A., Integrante del Grupo Financiero Banamex. BNM840515VB1 Isabel la Católica número 44, Colonia Centro, Delegación Cuauhtémoc, 06000 México D.F. Tel. 226-2639-1 (BANAMEX-1)

Estamos para servirte, las 24 horas, los 365 días del año: • Reporte de robo o extravío de cheques o Tarjeta de Débito • Atención de aclaraciones

#### Unidad Especializada Banamex

México: 1-226-2639 (1-BANAMEX) Ciudad Juárez y Monterrey: 2262-639-1 (BANAMEX-1) Otras Ciudades: 01-800-021-2345 De EUA y Canadá: 1-800-226-2639 (1 800 BANAMEX)  
16 de Septiembre N.º. 71 4to. Piso, Col. Centro, México D.F. Correo electrónico: [aclaracionesbmx23@banamex.com](mailto:aclaracionesbmx23@banamex.com)

#### ¡IMPORTANTE!

- Si deseas realizar una aclaración sobre el estado de cuenta, tienes 90 días naturales posteriores al corte del mismo. Para ello, por favor llama a la Unidad Especializada Banamex.
- Incumplir tus obligaciones te puede generar comisiones.

CONDUSEF Centro de Atención Telefónica: 53-48-09-99 ó 01-800-999-0000

Para consultar información sobre comisiones con fines informativos y de comparación, ingresa a [www.condusef.gob.mx](http://www.condusef.gob.mx)



INSTITUTO  
PARA LA  
PROTECCIÓN  
AL AHORRO  
BANCARIO

El IPAB garantiza el pago hasta 400 mil Unidades de Inversión (UIs) por persona, por banco, de las obligaciones garantizadas.

#### LEY FEDERAL DE PROTECCIÓN DE DATOS PERSONALES EN POSESIÓN DE LOS PARTICULARES

En Banamex tus datos están protegidos, consulta el aviso de privacidad correspondiente en [www.banamex.com/avisodeprivacidad](http://www.banamex.com/avisodeprivacidad) o en la sucursal de tu preferencia.

Consulta condiciones, comisiones y requisitos de contratación en [www.banamex.com](http://www.banamex.com)





**Glosario de Abreviaturas**

|  |   |   |  |   |  |
|--|---|---|--|---|--|
| <p> <b>1ER</b><br/> <b>ADQ</b><br/> <b>ANL</b><br/> <b>AM</b><br/> <b>AND/AUDIOMAT</b><br/> <b>AND E</b><br/> <b>ANT</b><br/> <b>B PER</b><br/> <b>B PRF</b><br/> <b>BANC</b><br/> <b>BCA</b><br/> <b>BCDIR</b><br/> <b>BCNET</b><br/> <b>BCOS</b><br/> <b>BENEF</b><br/> <b>BESE</b><br/> <b>BANAMEX</b><br/> <b>BNA/BNA</b><br/> <b>BNE</b><br/> <b>BNET</b><br/> <b>BNETER</b><br/> <b>BNETPLUS</b><br/> <b>BNDIA</b><br/> <b>BONIF</b><br/> <b>C</b><br/> <b>CA/CAO</b><br/> <b>C FONDOS</b><br/> <b>C/COPIA</b><br/> <b>C/TARJ - C/TARJETA</b><br/> <b>CAJ</b><br/> <b>CBC</b><br/> <b>CCB</b><br/> <b>CERTIF</b><br/> <b>CF</b><br/> <b>CGO</b><br/> <b>CH. DEV S/FONDOS</b><br/> <b>CIT</b><br/> <b>CM</b><br/> <b>COM</b><br/> <b>COM. CA. S/FONDOS</b><br/> <b>COMS/COMS</b><br/> <b>CONCENT</b><br/> <b>CONSULT / CONS</b><br/> <b>CP</b><br/> <b>CR</b><br/> <b>CTA</b><br/> <b>CTA. M.</b><br/> <b>CTAS</b><br/> <b>CTO</b><br/> <b>CTRO</b><br/> <b>CRED</b><br/> <b>CUE</b><br/> <b>CVE</b><br/> <b>DEB/DEBIT</b><br/> <b>DEP</b><br/> <b>DEP P/DISPOSICION</b><br/> <b>DEPOL</b><br/> <b>DEYUEL</b><br/> <b>DF</b><br/> <b>DIGIT</b><br/> <b>DISP/DS</b> </p> | <p> <b>PRIMER</b><br/> <b>AÑO</b><br/> <b>AMBALDAD</b><br/> <b>AUTOMATIC TELLER MACHINE</b><br/> <b>AUTOMATICO</b><br/> <b>AUTOMATICO EMPRESARIAL</b><br/> <b>AUTOMATICA/AUTORIZACION</b><br/> <b>BANCAJET PERSONAL</b><br/> <b>BANCAJET PROFESIONAL</b><br/> <b>BANCOS</b><br/> <b>BANCA</b><br/> <b>BANCAJET DIRECTO</b><br/> <b>BANCAJET EMPRESARIAL</b><br/> <b>BANCOS</b><br/> <b>BENEFICIARIO</b><br/> <b>BANAMEX EN SU EMPRESA</b><br/> <b>BANCO NACIONAL DE MEXICO</b><br/> <b>BANCO NACIONAL DE MEXICO</b><br/> <b>BANCAJET EMPRESARIAL</b><br/> <b>BANCA NET PERSONAL</b><br/> <b>HORIZONTE BANAMEX UNO</b><br/> <b>HORIZONTE PLUS</b><br/> <b>HORIZONTE BANAMEX DOS</b><br/> <b>BONIFICACION</b><br/> <b>CAJERO</b><br/> <b>CHEQUE</b><br/> <b>CONCENTRACION FONDOS</b><br/> <b>CON COPIA</b><br/> <b>CON TARJETA</b><br/> <b>CAJERO</b><br/> <b>CUENTA BALANCE CERO</b><br/> <b>CALIFORNIA COMMERCE BANK</b><br/> <b>CERTIFICADO</b><br/> <b>CONCENTRACION FONDOS</b><br/> <b>CABDO</b><br/> <b>CHEQUE DEVUELTO SIN FONDOS</b><br/> <b>CITIDIRECT</b><br/> <b>CUENTA MAESTRA</b><br/> <b>COMISION</b><br/> <b>COMISION CHEQUE SIN FONDOS</b><br/> <b>COMISION</b><br/> <b>CONCENTRABARRA</b><br/> <b>CONSULTA (S)</b><br/> <b>CAJERO PERMANENTE</b><br/> <b>CENTRO REPARTO</b><br/> <b>CUENTA</b><br/> <b>CUENTA MAESTRA</b><br/> <b>CUENTAS</b><br/> <b>CONTRATO</b><br/> <b>CENTRO</b><br/> <b>CREDITO</b><br/> <b>CUENTA</b><br/> <b>CLAVE</b><br/> <b>DEBITO</b><br/> <b>DEPOSITO</b><br/> <b>DEPOSITO POR DISPOSICION</b><br/> <b>DEPOLICIA</b><br/> <b>DEVUELTO</b><br/> <b>DISTRITO FEDERAL</b><br/> <b>DIGITEM</b><br/> <b>DISPOSICION</b> </p> | <p> <b>DLS/DLIS</b><br/> <b>DOC</b><br/> <b>DOMI</b><br/> <b>DOT</b><br/> <b>EDO</b><br/> <b>EDO DE CTA</b><br/> <b>EFE/EFFECTIV</b><br/> <b>ELEC/ELECTR</b><br/> <b>EMP</b><br/> <b>ESP</b><br/> <b>EXITO</b><br/> <b>EXITOSO</b><br/> <b>EXT</b><br/> <b>F/PLAZA</b><br/> <b>FID</b><br/> <b>FINS</b><br/> <b>FIRME/PZA</b><br/> <b>FOR</b><br/> <b>GF</b><br/> <b>GEK</b><br/> <b>GOLDZ</b><br/> <b>GRACI</b><br/> <b>GTOS</b><br/> <b>HORIZONT</b><br/> <b>IE</b><br/> <b>IMP</b><br/> <b>IMP. NH</b><br/> <b>IMP. ME</b><br/> <b>IMPTE</b><br/> <b>IN CA/INT FALL</b><br/> <b>INCUMPL</b><br/> <b>INT</b><br/> <b>INTB/INTB</b><br/> <b>INTB/INTB</b><br/> <b>INTS</b><br/> <b>INTS</b><br/> <b>INTV/INTV</b><br/> <b>ISR</b><br/> <b>IVA</b><br/> <b>L. C.</b><br/> <b>M. DA</b><br/> <b>M. M.</b><br/> <b>MA/MAGNE</b><br/> <b>MEB</b><br/> <b>MEN</b><br/> <b>MENS</b><br/> <b>MOO</b><br/> <b>MOV</b><br/> <b>MOV/AMOVOS</b><br/> <b>NET</b><br/> <b>No.</b><br/> <b>NOH</b><br/> <b>OPER</b><br/> <b>PAGOS</b><br/> <b>PAQ</b><br/> <b>PDTE (S)</b><br/> <b>PENER</b><br/> <b>PEND/PENDIENT</b><br/> <b>PERM</b><br/> <b>PREV ANT</b><br/> <b>PROG</b> </p> | <p> <b>DOLARES</b><br/> <b>DOCUMENTO</b><br/> <b>OBVICILACION</b><br/> <b>OTACOM</b><br/> <b>ESTADO</b><br/> <b>ESTADO DE CUENTA</b><br/> <b>ELECTRONICA</b><br/> <b>EMPRESARIAL</b><br/> <b>ESPECIAL</b><br/> <b>EXITOSA</b><br/> <b>EXITOSO</b><br/> <b>EXTRAJEIRO</b><br/> <b>FISERA DE PLAZA</b><br/> <b>FIDUCIARIO</b><br/> <b>FONDOS INSUFICIENTES</b><br/> <b>FIRME PLAZA</b><br/> <b>FORANEO</b><br/> <b>GANANCIA ANUAL TOTAL</b><br/> <b>GENERACION</b><br/> <b>HORIZONTE BALANCEADOS 2</b><br/> <b>GRACIAS</b><br/> <b>GASTOS</b><br/> <b>FONDO DE DINERO 1 BANAMEX</b><br/> <b>IMPUESTO DEPOSITO EFECTIVO</b><br/> <b>IMPUESTOS</b><br/> <b>IMPORTE MONEDA NACIONAL</b><br/> <b>IMPORTE MONEDA EXTRANJERA</b><br/> <b>IMPORTE</b><br/> <b>INTENTOS FALLIDOS</b><br/> <b>INCUMPLIMIENTO</b><br/> <b>INTERES</b><br/> <b>INTERBANCARIO</b><br/> <b>INTERBANCARIO</b><br/> <b>INSTITUCIONES</b><br/> <b>INTERESES</b><br/> <b>INVERSION</b><br/> <b>IMPUESTO SOBRE LA RENTA</b><br/> <b>IMPUESTO VALOR AGREGADO</b><br/> <b>LINEA DE CREDITO</b><br/> <b>MISMO DIA</b><br/> <b>MONEDA NACIONAL</b><br/> <b>MAGNETICO</b><br/> <b>MEDIO</b><br/> <b>MENSUALIDAD</b><br/> <b>MENSUAL</b><br/> <b>MOBILIDAD</b><br/> <b>MOVIMIENTO</b><br/> <b>MOVIMIENTOS</b><br/> <b>BANCAJET</b><br/> <b>NUMERO</b><br/> <b>NOBIA BANAMEX</b><br/> <b>OPERACION</b><br/> <b>PAGOS INTERBANCARIOS</b><br/> <b>PAQUETE</b><br/> <b>PENDIENTE</b><br/> <b>PETROLEOS MEXICANOS</b><br/> <b>PERMANENTE</b><br/> <b>PERMANENTE</b><br/> <b>PREVENCIÓN AUTOMÁTICA</b><br/> <b>PROGRAMADO</b> </p> | <p> <b>PROM</b><br/> <b>PTOS</b><br/> <b>PYME</b><br/> <b>R1</b><br/> <b>R2</b><br/> <b>R3</b><br/> <b>REACTIV</b><br/> <b>REC</b><br/> <b>RECH</b><br/> <b>REEMD</b><br/> <b>REF</b><br/> <b>REED</b><br/> <b>REP/REPDS</b><br/> <b>REP/SIC</b><br/> <b>RESP</b><br/> <b>RET</b><br/> <b>REY</b><br/> <b>RFC</b><br/> <br/> <b>S.A.R.</b><br/> <b>SAT</b><br/> <br/> <b>S.B.C</b><br/> <b>S/FON</b><br/> <b>S/FONDOS</b><br/> <b>SA</b><br/> <b>SA DE CV</b><br/> <br/> <b>SC</b><br/> <b>SOD</b><br/> <b>SEC</b><br/> <b>SEGRANAMEX</b><br/> <b>SER</b><br/> <b>SER BCA ELEC</b><br/> <b>SERV</b><br/> <b>SORREG</b><br/> <b>SOFOM</b><br/> <br/> <b>SPEI</b><br/> <b>SPELA</b><br/> <br/> <b>SUC</b><br/> <b>T</b><br/> <b>T Y CH</b><br/> <b>T. O.</b><br/> <b>TAR/TARJ</b><br/> <b>TE</b><br/> <b>TEC</b><br/> <b>TE</b><br/> <b>T. GRA</b><br/> <b>T. EKE</b><br/> <b>TEF</b><br/> <br/> <b>TERC</b><br/> <b>TRAS</b><br/> <b>TPV</b><br/> <b>TRAN</b><br/> <b>VTO</b><br/> <b>X</b> </p> | <p> <b>PROMEDIO</b><br/> <b>PUNTOS</b><br/> <b>PAQUETE PYME</b><br/> <b>MONTO DE 6 A 30 MIL</b><br/> <b>MONTO DE 30 MIL A 50 MIL</b><br/> <b>MONTO DE 50 MIL EN ADELANTE</b><br/> <b>REACTIVACION</b><br/> <b>RECEPCION</b><br/> <b>RECHAZADO(A)</b><br/> <b>REEMBOLSO</b><br/> <b>REFERENCIA</b><br/> <b>REEMBOLSOS</b><br/> <b>REPOSICION</b><br/> <b>REPOSICION</b><br/> <b>RESPALDO</b><br/> <b>RETINOS</b><br/> <b>REVOCAACION</b><br/> <b>REGISTRO FEDERAL</b><br/> <b>DE CONTRIBUYENTES</b><br/> <b>SISTEMA ADMINISTRACION BETRO</b><br/> <b>SISTEMA ADMINISTRACION</b><br/> <b>TIBUTARIA</b><br/> <b>SALDO EN BEN CUBRO</b><br/> <b>SIN FONDOS</b><br/> <b>SIN FONDOS</b><br/> <b>SOCIEDAD ANONIMA</b><br/> <b>SOCIEDAD ANONIMA DE CAPITAL</b><br/> <b>VARIABLE</b><br/> <b>SOCIEDAD CIVIL</b><br/> <b>SALDO</b><br/> <b>SECUENCIA</b><br/> <b>SEGRANAMEX</b><br/> <b>SERVICIO</b><br/> <b>SERVICIO BANCA ELECTRONICA</b><br/> <b>SERVICIO/SERVICIOS</b><br/> <b>SORREGIO</b><br/> <b>SOCIEDAD FINANCIERA OBJETO</b><br/> <b>MULTIPLE</b><br/> <b>SERVICIOS PAGOS</b><br/> <b>ELECTRONICOS INTERBANCARIOS</b><br/> <b>SISTEMA PAGOS ELECTRONICOS</b><br/> <b>USO AMPLIADO</b><br/> <b>SUCURSAL</b><br/> <b>TARJETA</b><br/> <b>TARJETA Y CHEQUERA</b><br/> <b>TARJETA DEBITO</b><br/> <b>TARJETA</b><br/> <b>TARJETAS BANAMEX</b><br/> <b>TARJETA DE CREDITO</b><br/> <b>TIPO DE CAMBIO</b><br/> <b>TASA GRUABLE</b><br/> <b>TASA EXENTA</b><br/> <b>TRANSFERENCIA</b><br/> <b>ELECTRONICA DE PAGOS</b><br/> <b>TERCEROS</b><br/> <b>TRASPASO</b><br/> <b>TERMINAL PUNTO VENTA</b><br/> <b>TRANSACCION</b><br/> <b>VENTANILLA</b><br/> <b>VENCIMIENTO</b><br/> <b>PBR</b> </p> |
|--|---|---|--|---|--|

**JURADURÍA GEN.**  
**Subprocuraduría de**  
**Prevención del Delito y**  
**Oficina de**

**PROCURADURÍA GEN.**  
**SUBPROCURADURÍA DE**  
**PREVENCIÓN DEL DELITO Y**  
**OFICINA DE**  
**000180.B21CHDA012.OD.0228.01**





ESTADO DE CUENTA

CLIENTE:
Registro Federal de Contribuyentes:
Página:

Handwritten numbers: 633, 633, 0635

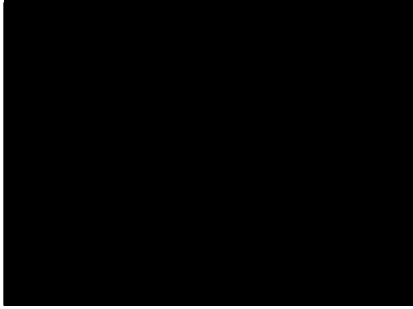

Table with 3 rows: CUENTA DE CHEQUES MONEDA NACIONAL, GAT, Interés Aplicable o Rendimientos, Comisiones efectivamente cobradas

La fecha de corte es la indicada después de la leyenda "ESTADO DE CUENTA AL". Salvo que expresamente se determine otra moneda, todas las cifras contenidas en el estado de cuenta se encuentran denominadas en Pesos Moneda Nacional.

Su estado de cuenta contiene información de los siguientes productos y servicios:

RESUMEN GENERAL

Vertical text: COZOL

CUENTA DE CHEQUES MONEDA NACIONAL

RESUMEN POR MEDIOS DE ACCESO

RETIROS

DEPOSITOS

SALDO PROMEDIO MINIMO REQUERIDO

Saldo mínimo requerido para evitar la comisión por manejo de Cuenta: \$4,500.00
Si el saldo promedio mensual es menor, se aplica una comisión máxima de: \$250.00

000180.B21CHDA013.OO 0331 01

101

**Excelentes condiciones para cumplir oportunamente**

Realiza el pago de tu Declaración Anual 2013 sin costo a través de **BancaNet**, que te brinda:

- **Seguridad**, al contar con un comprobante de pago con validez oficial
- **Amplio horario**: de las 00:00 a las 23:45 hrs. los 365 días del año
- **Rapidez y comodidad**, al no tener que acudir a una sucursal

Si no cuentas con el servicio de Banca Electrónica, puedes contratarlo en cualquiera de nuestras sucursales. Presenta en abril tu Declaración Anual 2013 por internet. Más información en [sal.gob.mx](http://sal.gob.mx)



Conoce todos los beneficios y operaciones que puedes realizar aquí.

|   |  |   |   |   |   |   |
|---|--|---|---|---|---|---|
| <br>BancaNet | <br>App Banamex | <br>Notificación de Cuenta Electrónica | <br>Alertas y Notificaciones | <br>Automático | <br>Cajero Automático | <br>BancaNet Empresarial |
|---|--|---|---|---|---|---|

[www.banamex.com/endondequieras](http://www.banamex.com/endondequieras)

PROCURADURÍA GENERAL  
Subprocuraduría de  
Prevención del Delito y  
Oficina de

CADENA ORIGINAL DEL COMPLEMENTO DE CERTIFICACIÓN DEL SAT

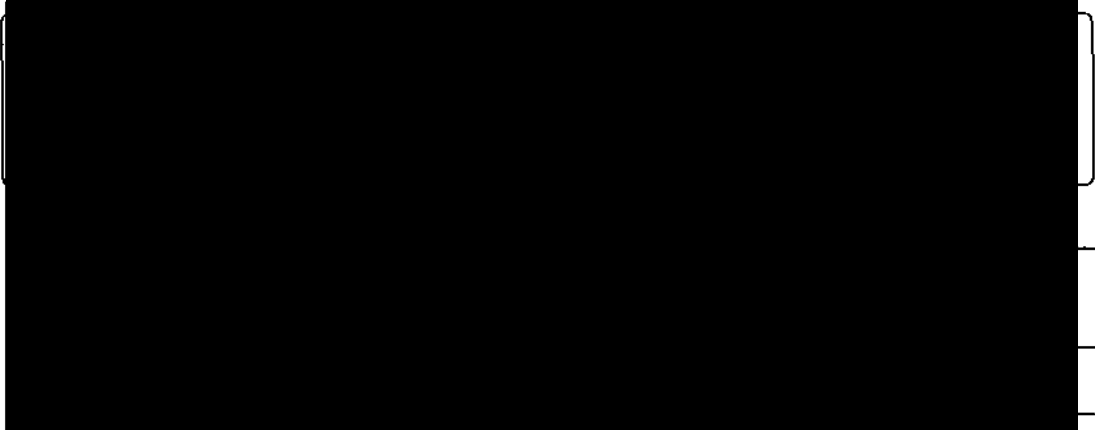

3PXL200EB74W065V000C55A1011  
dlzSKP0CgwZocjkdosY1001Bso  
mpLsiv10cz8owSeb9ohZ8u9R  
ZozZ0xubkold0JxPr0m0U2  
vppX444v1phvD0zID1LIDX0T1D0

KVukl4h3BWRd-fyK1s0ziwz/xZRCL0MQ9+9RHENHmivxDUgYoKZ0to8CvkKTN  
Cw+LJN/bPGqsNXIY3giFWLj0D31BayfLa778OuFb9TKbVLhGW1w6rYBbx62fw  
3e+nYgTM+z5bKn1TxdLM+fi0a+CdghHd9sGSFz+DnNr7LCFMw-

"ESTE DOCUMENTO ES UNA REPRESENTACIÓN IMPRESA DE UN CFDI"

000180.821CHDA013.OD.0331.01

ART. 110  
FRACC. V, VII  
LFTAIP  
MOTIVACIÓN 1

ART. 113  
FRACC I LFTAIP  
MOTIVACION 2



634  
634

0636



**Información con interés**



Sólo con **Pagaré On Line**, gana adicionalmente el **30%** de la tasa de rendimiento ofrecida y **haz más dinero con tu dinero.**

Abre o renueva por internet o por teléfono tu **Pagaré** a 60, 90 ó 180 días y recibe **30% de rendimiento adicional.**

[www.banamex.com/hazmasdinero](http://www.banamex.com/hazmasdinero)

**Pagaré en línea:** Aplica exclusivamente al abrir o incrementar su inversión a partir de \$2,500 pesos M.N. a través de BancaNet, BancaNet Empresarial y Automático con plazos a 60, 90 ó 180 días. La tasa ofrecida corresponde al 30% adicional sobre la tasa base. Pagaré a 90 días GAT 1.22% variable antes de impuestos, calculada al 25 de febrero de 2014 sobre un rango de inversión de \$100,000 a \$499,000 y un periodo de 91 días. Para fines informativos y de comparación. Vigencia al 31 de mayo de 2014. Consulta requisitos de contratación y condiciones en [www.banamex.com](http://www.banamex.com)

**Banco Nacional de México, S.A., integrante del Grupo Financiero Banamex. BNMB40515VB1** Isabel la Católica número 44, Colonia Centro, Delegación Cuauhtémoc, 06000 México D.F. Tel. 226-2639-1 (BANAMEX-1)

Estamos para servirte, las 24 horas, los 365 días del año: - Reporte de robo o extravío de cheques o Tarjeta de Débito - Atención de aclaraciones

Unidad Especializada Banamex

México: 1-226-2639 (1-BANAMEX) Guadalajara y Monterrey: 2262-439-1 (BANAMEX-1) Otras Ciudades: 01-800-021-2345 De EUA y Canadá: 1-800-226-2639 (1 800 BANAMEX)

16 de Septiembre No. 71 4to. Piso, Col. Centro, México D.F. Correo electrónico: [aclaracionesbmx23@banamex.com](mailto:aclaracionesbmx23@banamex.com)

**IMPORTANTE:**

- Si deseas realizar una aclaración sobre tu estado de cuenta, tienes 90 días naturales posteriores al corte del mismo. Para ello, por favor llama a la Unidad Especializada Banamex.
- Incumplir tus obligaciones te puede generar comisiones.

**CONDUSEF** Centro de Atención Telefónica: 53-48-09-99 ó 01-800-999-8080

Para consultar información sobre comisiones con fines informativos y de comparación, ingresa a [www.condusef.gob.mx](http://www.condusef.gob.mx)



El IPAB garantiza el pago hasta 400 mil Unidades de Inversión (UDIs) por persona, por banco, de las obligaciones garantizadas.

**LEY FEDERAL DE PROTECCIÓN DE DATOS PERSONALES EN POSESIÓN DE LOS PARTICULARES**  
En Banamex tus datos están protegidos, consulta el aviso de privacidad correspondiente en [www.banamex.com/avisodeprivacidad](http://www.banamex.com/avisodeprivacidad) o en la sucursal de tu preferencia.

Consulta condiciones, comisiones y requisitos de contratación en [www.banamex.com](http://www.banamex.com)



102

000180.B21CHDA013.OD.0331.01



JURADURÍA GENERAL  
 Subprocuraduría de  
 Prevención del Delito y  
 Oficina de

**Glosario de Abreviaturas**

|                    |                            |                  |                            |              |                               |
|--------------------|----------------------------|------------------|----------------------------|--------------|-------------------------------|
| 1ER                | PRIMER                     | DES/DLLS         | DOLARES                    | PRDM         | PROMETIDO                     |
| AÑO                | AÑO                        | DOC              | DOCUMENTO                  | PTOS         | PUNTOS                        |
| ANL                | ANUALIZADO                 | BOMI             | OBMILICACION               | PYME         | PROMETE PYME                  |
| ATM                | AUTOMATIC TELLER MACHINE   | DOT              | OTACION                    | R1           | MONTO DE 0 A 30 MIL           |
| AUD/AUDOMAT        | AUTOMATIC                  | EDO              | ESTADO                     | R2           | MONTO DE 30 MIL A 50 MIL      |
| ADD E              | AUTOMATICO EMPRESARIAL     | EDO DE CTA       | ESTADO DE CUENTA           | R3           | MONTO DE 50 MIL EN ADELANTE   |
| ABT                | AUTOMATICA/AUTORIZACION    | EFE/EFFECTIV     | EFFECTIVO                  | REACTIV      | REACTIVACION                  |
| B PER              | BANCA MET PERSONAL         | ELEC/ELECTR      | ELECTRONICA                | REC          | RECEPCION                     |
| B PRF              | BANCA MET PROFESIONAL      | EMP              | EMPRESARIAL                | RECH         | RECONAZADO                    |
| BANC               | BANCOS                     | ESP              | ESPECIAL                   | REEMB        | REEMBOLSO                     |
| BCA                | BANCA                      | EXI              | EXITOSA                    | REF          | REFERENCIA                    |
| BODIR              | BANCA MET DIRECTO          | EXIT             | EXITOSO                    | REND         | RENDIMIENTOS                  |
| BENET              | BANCA MET EMPRESARIAL      | EXT              | EXTRANJERO                 | REP/REPOS    | REPOSICION                    |
| BOOS               | BANCOS                     | F/PLAZA          | FUERA DE PLAZA             | REPOSC       | REPOSICION                    |
| BENEF              | BENEFICIARIO               | FID              | FIDUCIARIO                 | RESP         | RESPALDO                      |
| BESB               | BANAMEX EN SU EMPRESA      | FINS             | FONDOS INEFICIENTES        | RET          | RETORNOS                      |
| BANAMEX            | BANCO NACIONAL DE MEXICO   | FIRME/YZA        | FIRME PLAZA                | REV          | REVOCAION                     |
| BNA/BNM            | BANCO NACIONAL DE MEXICO   | FDR              | FONDERO                    | RFC          | REGISTRO FEDERAL              |
| BNE                | BANCA MET EMPRESARIAL      | GAT              | GARANCIA ANUAL TOTAL       |              | DE CONTRIBUYENTES             |
| BNET               | BANCA MET PERSONAL         | GEN              | GENERACION                 | S.A.R.       | SISTEMA ADMINISTRACION ACTIVO |
| BNA/HLO            | HORIZONTE BANAMEX UNO      | GLOZ             | GLOZ                       | SAT          | SISTEMA ADMINISTRACION        |
| BNA/PLS            | HORIZONTE PLUS             | GRACI            | GRACIAS                    |              | TIBUTARIA                     |
| BNA/DA             | HORIZONTE BANAMEX DOS      | GROS             | GASTOS                     | S.B.C        | SALDO BIEN CABRO              |
| BOMIF              | BONIFICACION               | HORIZONT         | FONDO DE BIENEN I BANAMEX  | S/FON        | SIN FONDOS                    |
| C                  | CAJERO                     | IDE              | INGRESO REPOSITO EFFECTIVO | S/FONDOS     | SIN FONDOS                    |
| C/C/CD             | CHEQUE                     | IMP              | IMPUESTOS                  | SA           | SOCIEDAD ANONIMA              |
| C FONDOS           | CONCENTRACION FONDOS       | IMP. MN          | IMPORTE MONEDA NACIONAL    | SA DE CV     | SOCIEDAD ANONIMA DE CAPITAL   |
| C/COPA             | CON COPA                   | IMP. ME          | IMPORTE MONEDA EXTRANJERA  |              | VARIABLE                      |
| C/TARJ - C/TARJETA | CON TARJETA                | IMPPE            | IMPORTE                    | SC           | SOCIEDAD CIVIL                |
| CAJ                | CAJERO                     | IN FALL          | INTERES FALLIDOS           | SDO          | SALDO                         |
| CBC                | CUENTA BALANCE CERO        | INCUMPL          | INCUMPLIMIENTO             | SEC          | SECUENCIA                     |
| CCB                | CALIFORNIA COMMERCE BANK   | INT              | INTERES                    | SEGBANAMEX   | SEGUROS BANAMEX               |
| CERTIF             | CERTIFICADO                | INTB             | INTERBANCARIO              | SER          | SERVICIO                      |
| CF                 | CONCENTRACION FONDOS       | INTB/CD/INTERBAN | INTERBANCARIO              | SER DCA ELEC | SERVICIO BANCA ELECTRONICA    |
| CGO                | CARGO                      | INST             | INSTITUCIONES              | SERY         | SERVICIO/SERVICIOS            |
| CH. REV S/FONDOS   | CHEQUE DEVUELTO SIN FONDOS | INTS             | INTERSES                   | SODRES       | SOCIEDAD                      |
| CITD               | CITIDIRECT                 | INTV/INVS        | INVERSION                  | SOFOM        | SOCIEDAD FINANCIERA OBJETO    |
| CM                 | CUENTA MAESTRA             | ISR              | IMPUESTO SOBRE LA RENTA    |              | MULTIPLE                      |
| COM                | COMISION                   | IVA              | IMPUESTO VALOR AGREGADO    | SPEI         | SERVICIOS PAGOS               |
| COM. CH. S/FONDOS  | COMISION CHEQUE SIN FONDOS | L. C.            | LINEA DE CREDITO           |              | ELECTRONICOS INTERBANCARIOS   |
| COMS/COMS          | COMISION                   | M DIA            | MISMO DIA                  | SPEJIA       | SISTEMA PAGOS ELECTRONICOS    |
| CONCENT            | CONCENTRACION              | M.N.             | MONEDA NACIONAL            |              | USO AMPLIADO                  |
| CONSULT / CONS     | CONSULTA (S)               | MA/MAGNE         | MAGNETICO                  | SUC          | SUCURSAL                      |
| CP                 | CAJERO PERMANENTE          | MED              | MEDIO                      | T            | TARJETA                       |
| CR                 | CENTRO REPARTO             | MEN              | MENSUALIDAD                | T Y CH       | TARJETA Y CHEQUERA            |
| CTA                | CUENTA                     | MENS             | MENSUAL                    | T. D.        | TARJETA DEBITO                |
| CTA. M.            | CUENTA MAESTRA             | MOD              | MODALIDAD                  | TAR/TARJ     | TARJETA                       |
| CTAS               | CUENTAS                    | MOV              | MOVIMIENTO                 | TB           | TARJETAS BANAMEX              |
| CTO                | CONTRATO                   | MOVS/MOVTGS      | MOMENTOS                   | TC           | TARJETA DE CREDITO            |
| CTRO               | CENTRO                     | NET              | BANCA MET                  | TC           | TIPO DE CAMBIO                |
| CRBO               | CREDITO                    | No.              | NUMERO                     | T. ORA       | TASA BRUVABLE                 |
| COE                | CUENTA                     | NOMI             | NOMINA BANAMEX             | T. EXE       | TASA EXERTA                   |
| CVE                | CLAVE                      | OPER             | OPERACION                  | TET          | TRANSFERENCIA                 |
| DEB/DEBIT          | DEBITO                     | PAGOS            | PAGOS INTERBANCARIOS       |              | ELECTRONICA DE PAGOS          |
| DEP                | DEPOSITO                   | PAD              | PABLETE                    | TERC         | TERCEROS                      |
| DEP P/DISPOSICION  | DEPOSITO POR DISPOSICION   | POTE (S)         | PENDIENTE                  | TRAS         | TRASPASO                      |
| DEVAL              | DEVALUACION                | PEMEX            | PETROLEOS MEXICANOS        | TPY          | TERMINAL PUNTO VENTA          |
| DEVAL              | DEVALUACION                | PENB/PENDIENT    | PENDIENTE                  | TM           | TRANSACCION                   |
| DF                 | DISTRITO FEDERAL           | PERM             | PERMANENTE                 | VENTAN       | VENTANILLA                    |
| DIGIT              | DIGITEM                    | PREV AUT         | PREVISION AUTOMATICA       | VTO          | VENCIMIENTO                   |
| DISP/DIS           | DISPOSICION                | PROB             | PROGRAMADO                 | X            | POR                           |

000180 B21CHDA013 OD.0331.01

635

0637



|                                   |  |
|-----------------------------------|--|
| CUENTA DE CHEQUES MONEDA NACIONAL |  |
| GAT                               |  |
| Interés Aplicable o Rendimientos  |  |
| Comisiones efectivamente cobradas |  |

La fecha de corte es la indicada después de la leyenda "ESTADO DE CUENTA AL".  
Salvo que expresamente se determine otra moneda, todas las cifras contenidas  
en el estado de cuenta se encuentran denominadas en Pesos Moneda Nacional.

Su estado de cuenta contiene información de los siguientes productos y servicios:

**RESUMEN GENERAL**



**CUENTA DE CHEQUES MONEDA NACIONAL**

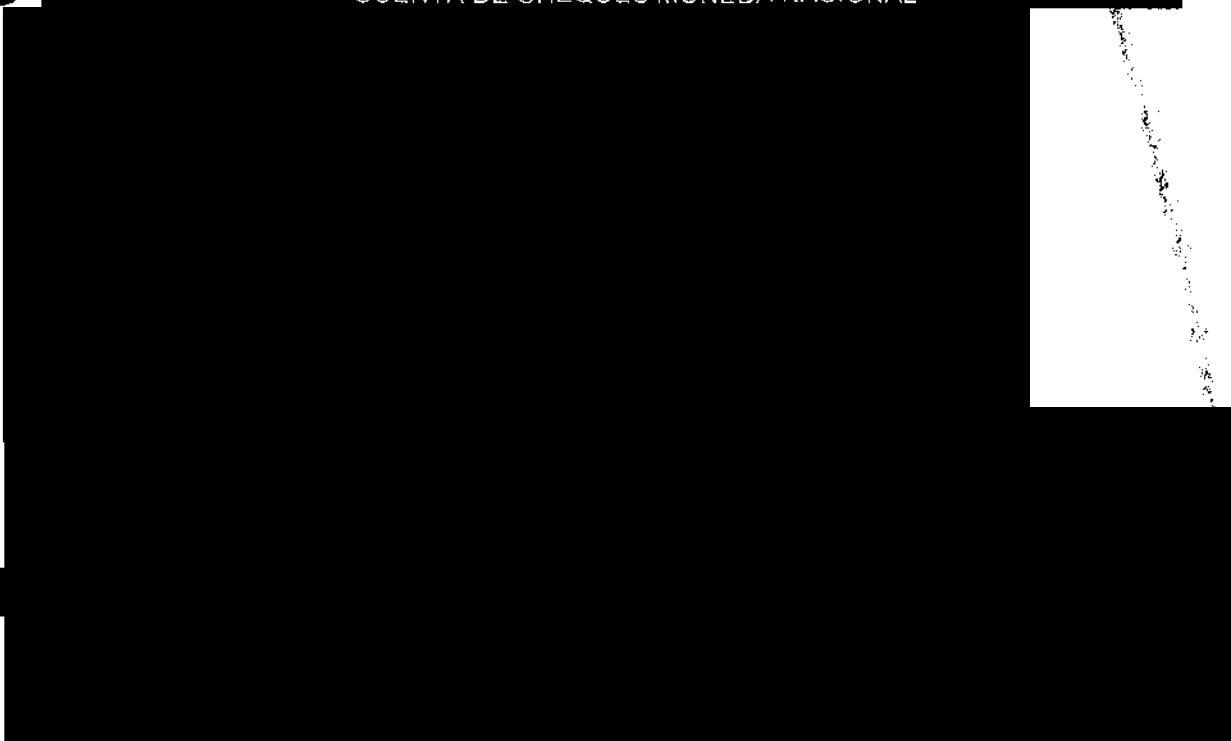

**SALDO PROMEDIO MINIMO REQUERIDO**

Saldo mínimo requerido para evitar la comisión por manejo de Cuenta: \$4,500.00  
Si el saldo promedio mensual es menor, se aplica una comisión máxima de: \$250.00

103

000180.B21CHDA013.OD.0430 01



[www.banamex.com/hazmasdinero](http://www.banamex.com/hazmasdinero)

**Sólo con Pagaré On Line, gana adicionalmente el**  
**de la tasa base de rendimiento ofrecida y**  
**haz más dinero con tu dinero.**

Abre o renueva por internet o por teléfono tu **Pagaré**  
a 60, 90 o 180 días y recibe **30% de rendimiento adicional**

**Pagaré en línea:** Aplica exclusivamente al abrir o incrementar tu inversión a partir de \$2,500 pesos M.N. a través de Bancatnet, Bancatnet Empresarial y Automático con plazos a 60, 90 o 180 días. La tasa ofrecida corresponde al 30% adicional sobre la tasa base. Pagaré a 90 días CAT 1.22% variable antes de Impuestos, calculado al 25 de febrero de 2014 sobre un rango de inversión de \$100,000 a \$499,000 y un periodo de 91 días. Para fines informativos y de comparación. Vigencia al 31 de mayo de 2014. Consulta requisitos de contratación y condiciones en [www.banamex.com](http://www.banamex.com)

Conoce todos los beneficios  
y operaciones que puedes  
realizar aquí.

|           |             |                           |                          |            |                   |                       |
|-----------|-------------|---------------------------|--------------------------|------------|-------------------|-----------------------|
|           |             |                           |                          |            |                   |                       |
| Bancatnet | App Banamex | Ed. de Cuenta Electrónica | Aterías y Notificaciones | Automático | Cajero Automático | Bancatnet Empresarial |

[www.banamex.com/encondequiera](http://www.banamex.com/encondequiera)



CADENA ORIGINAL DEL COMPLEMENTO DE CERTIFICACIÓN DEL SAT

"1.0"AE05B1C  
 bd1+UfNNLrW  
 oWN7d8xizPpS  
 K7SWI4ISvbXl  
 D5oaCM7+D/E

jgNzyR3Vfk  
 ZIXZANIHOI  
 zcbRkzYVvv  
 BhhqzdlrgSl  
 :HAbjbe9gef  
 jR9swNcXG  
 HApwuhdK6  
 CFe5whMX  
 tOubhNCZE  
 3AvpkfHppz  
 CvCgJalCvk  
 VxW999Qev  
 UcNgyw6sh5  
 JyVvFmL8  
 dlzRvbOXvY  
 rpbL5KwBz  
 Z6ZzrjPNit  
 vppX0X0Lvc

"ESTE DOCUMENTO ES UNA REPRESENTACIÓN IMPRESA DE UN CFDI"

PRO...  
 QUE...  
 UN...  
 000180.B21CHDA013.OO.0430.01

ART.110  
FRACC. V,VII  
LFTAIP  
MOTIVACIÓN 1

ART. 113  
FRACC I LFTAIP  
MOTIVACION 2

636  
636

Banco Nacional de México, S.A., integrante del Grupo Financiero Banamex. BNM840515VB1 Isabel la Católica número 44, Colonia Centro, Delegación Cuauhtémoc, 06000 México D.F. Tel. 226-2639-1 (BANAMEX-1)

Estamos para servirte las 24 horas, los 365 días del año: • Reporte de robo o extravío de cheques o Tarjeta de Débito • Atención de aclaraciones

Unidad Especializada Banamex

México: 1-226-2639 (1 BANAMEX) Guadalajara y Monterrey: 2262-639-1 (BANAMEX-1) Otras Ciudades: 01-800-021-2345 De EUA y Canadá: 1-800-226-2639 (1 800 BANAMEX)

16 de Septiembre No. 71 4to. Piso, Col. Centro, México D.F. Correo electrónico: aclaracionesbanx23@banamex.com

**IMPORTANTE:**

- Si deseas realizar una aclaración sobre tu estado de cuenta, tienes 90 días naturales posteriores al corte del mismo. Para ello, por favor llama a la Unidad Especializada Banamex.
- Incumplir tus obligaciones puede generar sanciones.

CONDUSEF Centro de Atención Telefónica: 52-40-09-99 ó 01-000-999-8080

Para consultar información sobre comisiones con fines informativos y de comparación, ingresa a [www.condusef.gob.mx](http://www.condusef.gob.mx)



INSTITUTO PARA LA PROTECCION AL AHORRO BANCARIO

El IPAB garantiza el pago hasta 400 mil Unidades de Inversión (UDIs) por persona, por banco, de las obligaciones garantizadas.

**LEY FEDERAL DE PROTECCION DE DATOS PERSONALES EN POSESION DE LOS PARTICULARES**

En Banamex tus datos están protegidos, consulta el aviso de privacidad correspondiente en [www.banamex.com/avisodeprivacidad](http://www.banamex.com/avisodeprivacidad) o en la sucursal de tu preferencia.

0638

104

000180 B21CHDA013.OD 0430 01

**Glosario de Abreviaturas**

|              |                          |                 |                             |                   |                                   |
|--------------|--------------------------|-----------------|-----------------------------|-------------------|-----------------------------------|
| TER          | PRIMER                   | DLS/DLRS        | DOLARES                     | PRDM              | PROMEDIO                          |
| AÑO          | AÑO                      | DOC             | DOCUMENTO                   | PTOS              | PUNTOS                            |
| ANL          | ANUALIDAD                | DOMI            | DOMICILIACION               | PYME              | PROMETE PYME                      |
| ATM          | AUTOMATIC TELLER MACHINE | DOT             | OTRACION                    | R1                | MONTO DE 0 A 39 MIL               |
| AÑO/AUTOMAT  | AUTOMATICO               | EDD             | ESTADO                      | R2                | MONTO DE 30 MIL A 50 MIL          |
| AÑO E        | AUTOMATICO EMPRESARIAL   | EEO DE CTA      | ESTADO DE CUENTA            | R3                | MONTO DE 50 MIL EN ADELANTE       |
| ANT          | AUTOMATICA/AUTORIZACION  | EFE/EFFECTIV    | EFFECTIVO                   | REACTIV           | REACTIVACION                      |
| B PER        | BANCAHET PERSONAL        | ELEC/ELECTR     | ELECTRONICA                 | REC               | RECEPCION                         |
| B PRF        | BANCAHET PROFESIONAL     | EMP             | EMPRESARIAL                 | RECH              | RECHAZADO(A)                      |
| BANC         | BANCOS                   | ESP             | ESPECIAL                    | REEMB             | REEMBOLSO                         |
| BCA          | BANCA                    | EXI             | EXITOSA                     | REF               | REFERENCIA                        |
| BCDIR        | BANCAHET DIRECTO         | EXTD            | EXTOSO                      | REND              | RENDIMIENTOS                      |
| BCNET        | BANCAHET EMPRESARIAL     | EXTJ            | EXTRAJERO                   | REP/DEPOS         | REPOSICION                        |
| BCOS         | BANCOS                   | F/PLAZA         | FUERA DE PLAZA              | REPOSIC           | REPOSICION                        |
| BEDEF        | BENEFICIARIO             | FID             | FIDUCIARIO                  | RESP              | RESPALDO                          |
| BESE         | BANAMEX EN SU EMPRESA    | FINS            | FONDOS INSUFICIENTES        | RET               | RETIBOS                           |
| BANAMEX      | BANCO NACIONAL DE MEXICO | FIRME/PZA       | FIRME PLAZA                 | REVIC             | REVICACION                        |
| BNX/BNM      | BANCO NACIONAL DE MEXICO | FORJER          | FORJER                      | REGISTRO FEDERAL  | REGISTRO FEDERAL                  |
| BNE          | BANCAHET EMPRESARIAL     | GAT             | GARANCIA ANUAL TOTAL        | DE CONTRIBUYENTES | DE CONTRIBUYENTES                 |
| BNET         | BANCA NET PERSONAL       | GEN             | GENERACION                  | S.A.R.            | SISTEMA ADMINISTRACION RETIRO     |
| BHORIZO      | HORIZONTE BANAMEX UNO    | GOLD2           | HORIZONTE BALANCEADOS 2     | SAT               | SISTEMA ADMINISTRACION TRIBUTARIA |
| BHORIZO PLUS | HORIZONTE PLUS           | GRAC1           | GRACIAS                     | S.B.C             | SALVO BIEN CUBRO                  |
| BHORIZO DOS  | HORIZONTE BANAMEX DOS    | GTOS            | GASTOS                      | S/FOH             | SIN FONDOS                        |
| BHORIZO      | HORIZONTE BANAMEX UNO    | HORIZONT        | FONDO DE BIENEN I BANAMEX   | S/FONDOS          | SIN FONDOS                        |
| BHORIZO      | HORIZONTE BANAMEX UNO    | IDE             | IMPUESTO DEPOSITO EFFECTIVO | SA                | SOCIEDAD ANONIMA                  |
| BHORIZO      | HORIZONTE BANAMEX UNO    | IMP             | IMPUESTOS                   | SA DE CY          | SOCIEDAD ANONIMA DE CAPITAL       |
| BHORIZO      | HORIZONTE BANAMEX UNO    | IMP. MN         | IMPORTE MONEDA NACIONAL     | SC                | SOCIEDAD CIVIL                    |
| BHORIZO      | HORIZONTE BANAMEX UNO    | IMP. ME         | IMPORTE MONEDA EXTRANJERA   | SDD               | SALDO                             |
| BHORIZO      | HORIZONTE BANAMEX UNO    | IMPTE           | IMPORTE                     | SEC               | SECUENCIA                         |
| BHORIZO      | HORIZONTE BANAMEX UNO    | IN FA/INT FALL  | INTENTOS FALLIDOS           | SEGNANAMEI        | SEGUROS BANAMEX                   |
| BHORIZO      | HORIZONTE BANAMEX UNO    | INCUMPL         | INCUMPLIMIENTO              | SER               | SERVICIO                          |
| BHORIZO      | HORIZONTE BANAMEX UNO    | INT             | INTERES                     | SER BCA ELEC      | SERVICIO BANCA ELECTRONICA        |
| BHORIZO      | HORIZONTE BANAMEX UNO    | INTB            | INTERBANCARIO               | SERY              | SERVICIO/SERVICIOS                |
| BHORIZO      | HORIZONTE BANAMEX UNO    | INTBCL/INTERBAN | INTERBANCARIO               | SOFRES            | SUBRESERVO                        |
| BHORIZO      | HORIZONTE BANAMEX UNO    | INST            | INSTITUCIONES               | SOFOM             | SOCIEDAD FINANCIERA OBJETO        |
| BHORIZO      | HORIZONTE BANAMEX UNO    | INTS            | INTERESES                   | MULTIPLE          | MULTIPLE                          |
| BHORIZO      | HORIZONTE BANAMEX UNO    | INV/INVS        | INVERSION                   | SPEI              | SERVICIOS PAGOS                   |
| BHORIZO      | HORIZONTE BANAMEX UNO    | ISR             | IMPUESTO SOBRE LA RENTA     | SPEUA             | ELECTRONICOS INTERBANCARIOS       |
| BHORIZO      | HORIZONTE BANAMEX UNO    | IVA             | IMPUESTO VALOR AGREGADO     | SUC               | SISTEMA PAGOS ELECTRONICOS        |
| BHORIZO      | HORIZONTE BANAMEX UNO    | L. C.           | LINEA DE CREDITO            | T                 | SUBCURSAL                         |
| BHORIZO      | HORIZONTE BANAMEX UNO    | M. DIA          | MISMO DIA                   | T Y CH            | TARJETA Y CHEQUERA                |
| BHORIZO      | HORIZONTE BANAMEX UNO    | M. M.           | MONEDA NACIONAL             | T. D.             | TARJETA DEBITO                    |
| BHORIZO      | HORIZONTE BANAMEX UNO    | MA/MAGNE        | MAGNETICO                   | TAR/TARJ          | TARJETA                           |
| BHORIZO      | HORIZONTE BANAMEX UNO    | MEM             | MEMO                        | TB                | TARJETAS BANAMEX                  |
| BHORIZO      | HORIZONTE BANAMEX UNO    | MEN             | MENSUALIDAD                 | TC                | TARJETA DE CREDITO                |
| BHORIZO      | HORIZONTE BANAMEX UNO    | MENS            | MENSUAL                     | TE                | TIPO DE CAMBIO                    |
| BHORIZO      | HORIZONTE BANAMEX UNO    | MGD             | MODALIDAD                   | T. CBA            | TASA CANTABLE                     |
| BHORIZO      | HORIZONTE BANAMEX UNO    | MOV             | MOVIMIENTO                  | T. EKE            | TASA EXENTA                       |
| BHORIZO      | HORIZONTE BANAMEX UNO    | MAYS/MOVYOS     | MOVIMIENTOS                 | TEF               | TRANSFERENCIA                     |
| BHORIZO      | HORIZONTE BANAMEX UNO    | NET             | BANCAHET                    | TERC              | ELECTRONICA DE PAGOS              |
| BHORIZO      | HORIZONTE BANAMEX UNO    | NO.             | NUMERO                      | TRAS              | TERCEROS                          |
| BHORIZO      | HORIZONTE BANAMEX UNO    | NOH1            | NUMERO BANAMEX              | TPV               | TERMINAL PUNTO VENTA              |
| BHORIZO      | HORIZONTE BANAMEX UNO    | OPER            | OPERACION                   | TUN               | TRANSACCION                       |
| BHORIZO      | HORIZONTE BANAMEX UNO    | PAGOS           | PAGOS INTERBANCARIOS        | VENTAN            | VENTANILLA                        |
| BHORIZO      | HORIZONTE BANAMEX UNO    | PAG             | PANUETE                     | VTO               | VENCIMIENTO                       |
| BHORIZO      | HORIZONTE BANAMEX UNO    | POTE (S)        | PENUENTE                    | X                 | PBR                               |
| BHORIZO      | HORIZONTE BANAMEX UNO    | PENEX           | PENUENTE                    |                   |                                   |
| BHORIZO      | HORIZONTE BANAMEX UNO    | PENH/PENDIENT   | PENUENTE                    |                   |                                   |
| BHORIZO      | HORIZONTE BANAMEX UNO    | PERM            | PERMANENTE                  |                   |                                   |
| BHORIZO      | HORIZONTE BANAMEX UNO    | PREV APT        | PREVENCIÓN AUTOMÁTICA       |                   |                                   |
| BHORIZO      | HORIZONTE BANAMEX UNO    | PROG            | PROGRAMADO                  |                   |                                   |

PROCURADURÍA GENERAL  
 Subprocuraduría de  
 Prevención del Delito y  
 Oficina de

INVENTARIO 000180.B21CHDA013.OD.0430.01

UNIVERSIDAD DE GUANAJUATO





ESTADO DE CUENTA AL

CLIENTE:  
Registro Federal de Contribuyentes:  
Página:

~~637~~  
~~637~~

0639

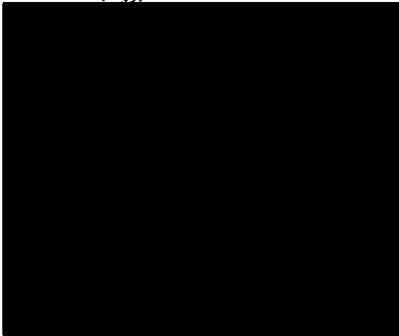

| CUENTA DE CHEQUES MONEDA NACIONAL |  |
|-----------------------------------|--|
| GAT:                              |  |
| Interés Aplicable o Rendimientos  |  |
| Comisiones efectivamente cobradas |  |

La fecha de corte es la indicada después de la leyenda "ESTADO DE CUENTA AL". Salvo que expresamente se determine otra moneda, todas las cifras contenidas en el estado de cuenta se encuentran denominadas en Pesos Moneda Nacional.

Su estado de cuenta contiene información de los siguientes productos y servicios:

RESUMEN GENERAL



CUENTA DE CHEQUES MONEDA NACIONAL

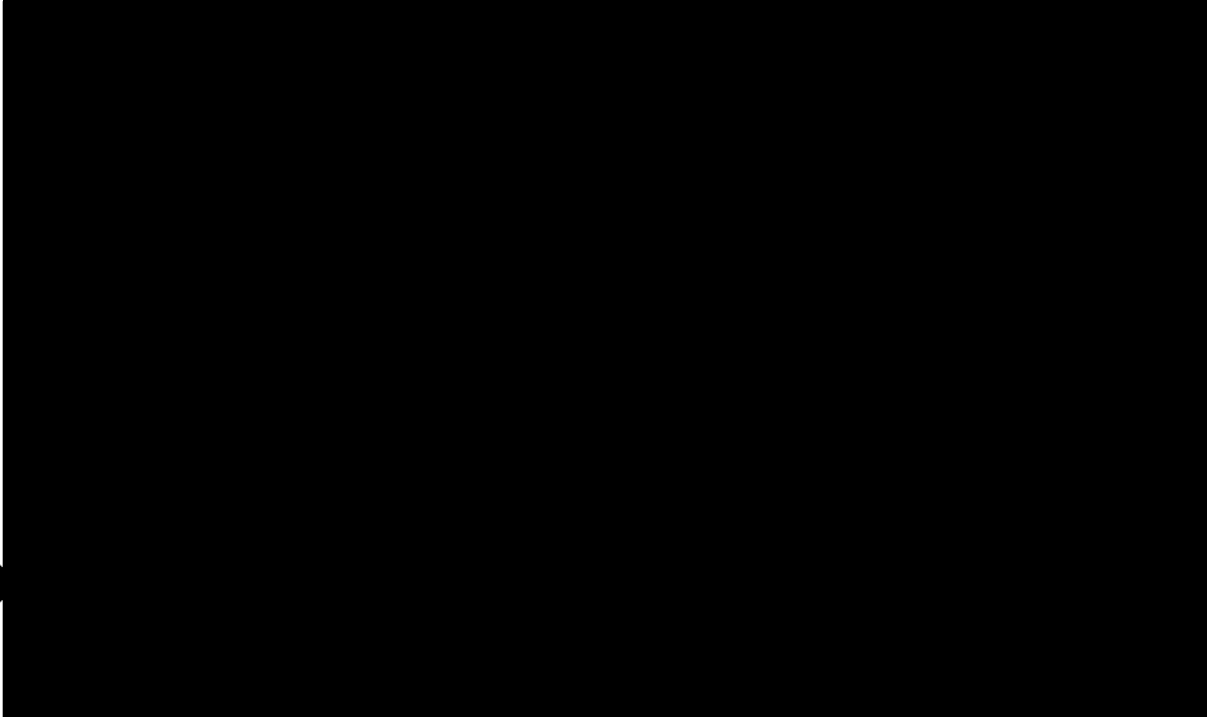

SALDO PROMEDIO MINIMO REQUERIDO

Saldo mínimo requerido para evitar la comisión por manejo de Cuenta: \$4,500.00  
Si el saldo promedio mensual es menor, se aplica una comisión máxima de: \$250.00

105

000180.B21CHDA014.OD.0531.01

**3** rendimiento mensual

**Con Pagaré Banamex haz más dinero con tu dinero.**

Acércate a un asesor.

Pagaré 3% GAT 3.03% variable antes de impuestos, calculada al 24 de abril de 2014 sobre un rango de inversión de \$10,000 a \$99,999 y un periodo de 91 días. Para fines informativos y de comparación. Vigencia a 31 de julio de 2014. Consulta requisitos de capitalización y condiciones en banamex.com

Conoce todos los beneficios y operaciones que puedes realizar en Banamex.



Ingresa a: [www.banamex.com/endondequieras](http://www.banamex.com/endondequieras)

CADENA ORIGINAL DEL COMPLEMENTO DE CERTIFICACIÓN DEL SAT



vppX4v0H44phvtTPHCLTL0181TDO

IN6ADVKTX1T1J103dLEJESyD4Zn4ROBEVrsZKqIPWXPW0H4-

"ESTE DOCUMENTO ES UNA REPRESENTACIÓN IMPRESA DE UN CFDI"

Banco Nacional de México, S.A., integrante del Grupo Financiero Banamex. BNM840515V81 Isabel la Católica número 44, Colonia Centro, Delegación Cuauhtémoc, 06000 México D.F. Tel. 226-2639-1 (BANAMEX-F)

Estamos para servirte, las 24 horas, los 365 días del año: • Reporte de robo o extravío de cheques o Tarjeta de Débito • Atención de aclaraciones

Unidad Especializada Banamex

México: 1-226-2639 (1-BANAMEX) Guadalajara y Monterrey: 2262-639-1 (BANAMEX-F) Otras Ciudades: 01-800-021-2345 De EUA y Canadá: 1-800-226-2639 (1 800 BANAMEX)

16 de Septiembre No. 71 4to. Piso, Col. Centro, México D.F. Correo electrónico: [aclaracionesbmx239@banamex.com](mailto:aclaracionesbmx239@banamex.com)

**IMPORTANTE:**

- Si deseas realizar una aclaración sobre el estado de cuenta, tienes 90 días naturales posteriores al corte del mismo. Para ello, por favor llama a la Unidad Especializada Banamex.
- Incumplir tus obligaciones te puede generar comisiones.

CONDUSEF Centro de Atención Telefónica: 53-40-09-99 ó 01-800-999-8080

Para consultar información sobre comisiones con fines informativos y de comparación, ingresa a [www.condusef.gob.mx](http://www.condusef.gob.mx)



INSTITUTO PARA LA PROTECCIÓN AL AHORRO BANCARIO

El IPAB garantiza el pago hasta 400 mil Unidades de Inversión (UDIs) por persona, por banco, de las obligaciones garantizadas.

LEY FEDERAL DE PROTECCIÓN DE DATOS PERSONALES EN POSESIÓN DE LOS PARTICULARES  
En Banamex tus datos están protegidos. Consulta al Infraviejo de privacidad correspondiente en [www.banamex.com/privacidad](http://www.banamex.com/privacidad) o en la sucursal de tu preferencia.

000180.B21CHDA014.OD.0531.01

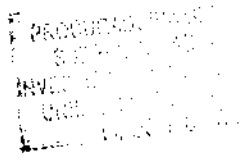

Glosario de Abreviaturas

|                    |                            |                 |                             |              |                               |
|--------------------|----------------------------|-----------------|-----------------------------|--------------|-------------------------------|
| TER                | TERMINAL                   | DLS/DLES        | DLARES                      | PRDM         | PROMEDIO                      |
| ASD                | ASD                        | DOC             | DOCUMENTO                   | PTOS         | PUNTOS                        |
| ANL                | ANUALIDAD                  | DOMI            | DOMICILIACION               | PYME         | PROMETE PYME                  |
| ATM                | AUTOMATIC TELLER MACHINE   | DOT             | DOTACION                    | R1           | MONTO DE 0 A 30 MIL           |
| AUD/AUDOMAT        | AUTOMATICO                 | EDD             | ESTADO                      | R2           | MONTO DE 30 MIL A 50 MIL      |
| AUD E              | AUTOMATICO EMPRESARIAL     | EDD DE CTA      | ESTADO DE CUENTA            | R3           | MONTO DE 50 MIL EN ADELANTE   |
| ANT                | ANTICIPACION               | EFE/EFEFESTIV   | EFFECTIVO                   | REACTIV      | REACTIVACION                  |
| B PER              | BANCA                      | ELEC/ELECTR     | ELECTRONICA                 | REC          | RECEPCION                     |
| B PRF              | BANCA PROFESIONAL          | EMP             | EMPRESARIAL                 | RECH         | RECHAZADO(A)                  |
| BANC               | BANCA                      | ESP             | ESPECIAL                    | REEMB        | REEMBOLSO                     |
| BCA                | BANCA                      | EXT             | EXTOSA                      | REF          | REFERENCIA                    |
| BCDID              | BANCA DE CREDITO           | EXTJ            | EXTRAJERO                   | REND         | RENDIMIENTOS                  |
| BCNET              | BANCA NET                  | EXT             | EXTRAJERO                   | REP/REPOS    | REPOSICION                    |
| BCOS               | BANCOS                     | F/PLAZA         | FUERA DE PLAZA              | REPOSAC      | REPOSICION                    |
| BENEF              | BENEFICIARIO               | FID             | FIDUCIARIO                  | RESM         | RESALDO                       |
| RESE               | BANAMEX EN SU EMPRESA      | FINS            | FONDOS INSUFICIENTES        | REI          | RETROS                        |
| BANAMEX            | BANCA NACIONAL DE MEXICO   | FIRME/PZA       | FIRME PLAZA                 | REV          | REVOCACION                    |
| BNM/BNM            | BANCA NACIONAL DE MEXICO   | FOR             | FORANEO                     | RFC          | REGISTRO FEDERAL              |
| BNE                | BANCA NET                  | GAT             | GARANCIA ANUAL TOTAL        |              | DE CONTRIBUYENTES             |
| BNET               | BANCA NET PERSONAL         | GEN             | GENERACION                  | S.A.R.       | SISTEMA ADMINISTRACION RETIRO |
| BNM/BJO            | HORIZONTE BANAMEX UNO      | GOLB2           | HORIZONTE BALANCEADOS 2     | SAT          | SISTEMA ADMINISTRACION        |
| BNM/PLDS           | HORIZONTE PLUS             | GRACI           | GRACIAS                     |              | TRIBUTARIA                    |
| BNM/DA             | HORIZONTE BANAMEX DOS      | GTOS            | GASTOS                      | S.B.C        | SALVO BUEN CEBRO              |
| BNM/IF             | DOMIFICACION               | HORCONT         | FONDO DE BIENES I BANAMEX   | S/FON        | SIN FONDOS                    |
| C                  | CAJERO                     | IDE             | IMPUESTO DEPOSITO EFFECTIVO | S/FONDOS     | SIN FONDOS                    |
| CA/CHO             | CHEQUE                     | IMP             | IMPUESTOS                   | SA           | SOCIEDAD ANONIMA              |
| C FONDOS           | CONCENTRACION FONDOS       | IMP. NR         | IMPORTE MONEDA NACIONAL     | SA DE CV     | SOCIEDAD ANONIMA DE CAPITAL   |
| C/COPIA            | CON COPIA                  | IMP. ME         | IMPORTE MONEDA EXTRANJERA   |              | VARIABLE                      |
| C/TARJ - C/TARJETA | CON TARJETA                | IMPTE           | IMPORTE                     | SC           | SOCIEDAD CIVIL                |
| CAJ                | CAJERO                     | IN EX/INT FALL  | INTERES FALLIDOS            | SDO          | SALDO                         |
| CBC                | CHEQUE BALANCE CERO        | INCUMPL         | INCUMPLIMIENTO              | SEC          | SECUENCIA                     |
| CCR                | CALIFORNIA COMMERC BANK    | INT             | INTERES                     | SEGBANAMEX   | SEGUROS BANAMEX               |
| CERTIF             | CERTIFICADO                | INTB            | INTERBANCARIO               | SER          | SERVICIO                      |
| CF                 | CONCENTRACION FONDOS       | INTBEO/INTERBAN | INTERBANCARIO               | SER BGA ELEC | SERVICIO BANCA ELECTRONICA    |
| CGO                | CABO                       | INST            | INSTITUCIONES               | SERV         | SERVICIO/SERVICIOS            |
| CH. DEV S/FONDOS   | CHEQUE DEPOSITO SIN FONDOS | INTS            | INTERESES                   | SOBREG       | SOBREGIRO                     |
| CTI                | CTI/DIRECT                 | IRV/INVS        | INVERSION                   | SOFOM        | SOCIEDAD FINANCIERA OBJETO    |
| CM                 | CUENTA MAESTRA             | ISR             | IMPUESTO SOBRE LA RENTA     |              | MULTIPLE                      |
| COM                | COMISION                   | IYA             | IMPUESTO VALOR AGREGADO     | SPEI         | SERVICIOS PAGOS               |
| COM. CH. S/FONDOS  | COMISION CHEQUE SIN FONDOS | L. C.           | LINEA DE CREDITO            |              | ELECTRONICOS INTERBANCARIOS   |
| COMES/COMS         | COMISION                   | M DIA           | MESAO DIA                   | SPEUA        | SISTEMA PAGOS ELECTRONICOS    |
| CONCENT            | CONCENTRACION              | M.M.            | MONEDA NACIONAL             |              | USO AMPLIADO                  |
| CONSULT / CONS     | CONSULTA (S)               | MA/MAGNE        | MAGNETICO                   | SUC          | SUCURSAL                      |
| CP                 | CAJERO PERMANENTE          | MED             | MEDIO                       | T            | TARJETA                       |
| CR                 | CENTRO REPARTO             | MEN             | MENSUALIDAD                 | T Y CH       | TARJETA Y CHEQUERA            |
| CTA                | CUENTA                     | MENS            | MENSUAL                     | T. D.        | TARJETA DEBITO                |
| CTA. M.            | CUENTA MAESTRA             | MOO             | MOVILIDAD                   | TAR/TARJ     | TARJETA                       |
| CTAS               | CUENTAS                    | MOV             | MOVIMIENTO                  | TB           | TARJETAS BANAMEX              |
| CTO                | CONTRATO                   | MOVVS/MOVYOS    | MOVIMIENTOS                 | TC           | TARJETA DE CREDITO            |
| CTRO               | CENTRO                     | NET             | BANCA NET                   | TC           | TIPO DE CAMBIO                |
| CRED               | CREDITO                    | No.             | NUMERO                      | T. CUA       | TASA GRAYABLE                 |
| CUE                | CUENTA                     | NONI            | MONEDA BANAMEX              | T. EXE       | TASA EXENTA                   |
| CVE                | CLAVE                      | OPER            | OPERACION                   | TEF          | TRANSFERENCIA                 |
| DEB/DEBIT          | DEBITO                     | PAGOS           | PAGOS INTERBANCARIOS        |              | ELECTRONICA DE PAGOS          |
| DEP                | DEPOSITO                   | PAG             | PAGUETE                     | TERC         | TERCEROS                      |
| DEP P/DISPOSICION  | DEPOSITO POR DISPOSICION   | POTE (S)        | PERMANENTE                  | TRAS         | TRASPASO                      |
| DEVAL              | DEVALUACION                | PENEX           | PETROLEOS MEXICANOS         | TPV          | TERMINAL PUNTO VENTA          |
| DEVALJ             | DEVALUO                    | PENB/PENBPLNT   | PERMANENTE                  | TXN          | TRANSACCION                   |
| DF                 | DISTRITO FEDERAL           | PERM            | PERMANENTE                  | VENTAN       | VENTANILLA                    |
| DG/IT              | DISTRITO                   | PREV AUT        | PREVISION AUTOMATICA        | YTO          | YENCIMIENTO                   |
| DISP/DIS           | DISPOSICION                | PRGG            | PROGRAMADO                  | X            | POR                           |



ESTADO DE CUENTA AL

CLIENTE:  
Registro Federal de Contribuyentes:  
Página:

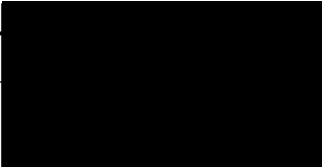

639

0641

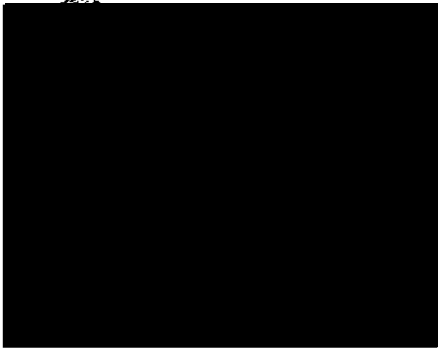

| CUENTA DE CHEQUES MONEDA NACIONAL |  |
|-----------------------------------|--|
| GAT                               |  |
| Interés Aplicable o Rendimientos  |  |
| Comisiones efectivamente cobradas |  |

La fecha de corte es la indicada después de la leyenda "ESTADO DE CUENTA AL". Salvo que expresamente se determine otra moneda, todas las cifras contenidas en el estado de cuenta se encuentran denominadas en Pesos Moneda Nacional.

Su estado de cuenta contiene información de los siguientes productos y servicios:

RESUMEN GENERAL

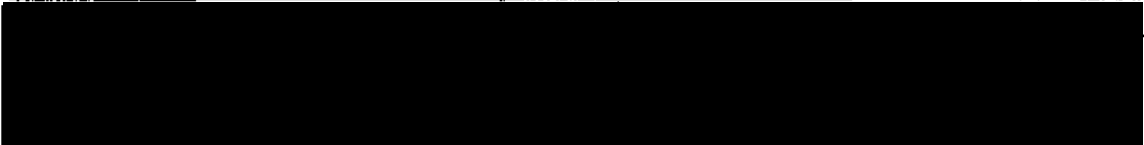

CUENTA DE CHEQUES MONEDA NACIONAL

RESUMEN DEL

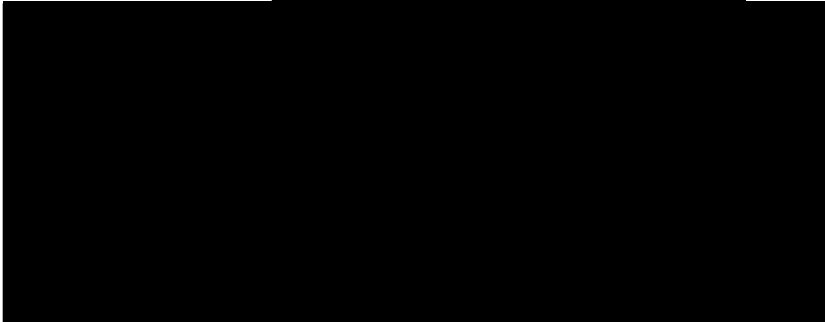

Exenta la comisión por manejo de cuenta.

Sólo mantén el saldo promedio mínimo mensual de \$4,500

RESUMEN POR MEDIOS DE ACCESO

RETIROS

DEPOSITOS

DETALLÉ DE OPERACIONES

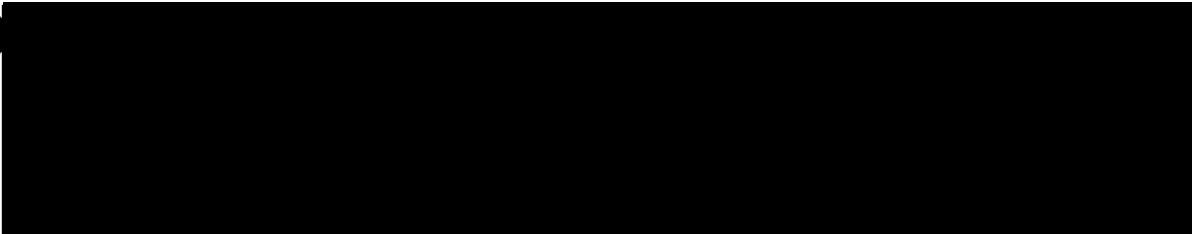

SALDO PROMEDIO MINIMO REQUERIDO

Saldo mínimo requerido para evitar la comisión por manejo de Cuenta: \$4,500.00  
Si el saldo promedio mensual es menor, se aplica una comisión máxima de: \$250.00

107

000180.B21CHDA014.OO 0630.01

**3** de rendimiento anual fijo.

**Con Pagaré Banamex haz más dinero con tu dinero.**

Acércate a un asesor.

Pagará 3% GAT 3.03% variable antes de impuestos, calculada al 24 de abril de 2014 sobre un rango de inversión de \$10,000 a \$99,999 y un periodo de 91 días. Para fines informativos y de comparación. Véase la tabla de julio de 2014. Consulta requisitos de contratación y condiciones en banamex.com



PROCURADURÍA GENERAL DE LA DEFENSA  
Subprocuraduría de Investigación del Delito y de la Ejecución Penal  
Oficina de

Conoce todos los beneficios y operaciones que puedes realizar en Banamex.

BancaMét  
App Banamex  
Edo. de Cuenta Electrónico  
Alertas y Notificaciones  
Asistomático  
Cajeros Automático  
BancaMét Empresarial

Ingresa a: [www.banamex.com/endondequieras](http://www.banamex.com/endondequieras)

CADENA

103B  
r8v9Gg6  
Q3ABD  
WJVhc2  
2a/lcNq

vyW6  
NI/  
WGaa

18X  
ZIXZY  
zarRO  
E7XJU  
3cng0  
q10BK  
RNSV  
T8WL  
z8ibye  
KOVRS  
RMEs  
DVM  
#2Nc  
T6Ry  
dizRF

6Fw/  
V6Q3ABD

13286UZZ80MYQ1E14Z8oP  
Z6ZZ010aa710hc1YUVPwiesckAZ  
vppX4v1dHpy14HHHX181XXDFHDO

pSYM76RIDh0Czie1v4WU22HweyTEYkDZPbXhXeWGaa2a/lcNqplRkWhQCM+yl  
UCCePIMjbgx1BLcrlc1scckfhq6yw10BpQLSOZwhthylqS3k0-

"ESTE DOCUMENTO ES UNA REPRESENTACIÓN IMPRESA DE UN CFDI"

Banco Nacional de México, S.A., integrante del Grupo Financiero Banamex. BMM840515YB1 Isabel la Católica número 44, Colonia Centro, Delegación Cuauhtémoc, 06000 México D.F. Tel. 226-2639-1 (BANAMÉX)

Estamos para servirte, las 24 horas, los 365 días del año: Reporte de robo o extracción de cheques o Tarjeta de Débito Atención de aclaraciones

Unidad Especializada Banamex

México: 1-226-2639 (1-BANAMÉX) Guadalajara y Monterrey: 2262-6391 (BANAMÉX-1) Otras Ciudades: 01-800-02-2345 De EUA y Canadá: 1-800-226-2639 (1-800-BANAMÉX)

16 de Septiembre No. 71 4to. Piso, Col. Centro, México D.F. Correo electrónico: [aclaracionesbmx23@banamex.com](mailto:aclaracionesbmx23@banamex.com)

**IMPORTANTE:**

- Si deseas realizar una aclaración sobre tu estado de cuenta, tienes 90 días naturales posteriores al corte del mismo. Para ello, por favor acudir a la Unidad Especializada Banamex.
- Incumplir tus obligaciones te puede generar comisiones.

CONDUSEF Centro de Atención Telefónica: 53-40-09-99 ó 01-800-999-8080

Para consultar información sobre comisiones con fines informativos y de comparación, ingresa a [www.condusef.gob.mx](http://www.condusef.gob.mx)



INSTITUTO PARA LA PROTECCIÓN AL AHORRO BANCARIO

El IPAB garantiza el pago hasta 400 mil Unidades de Inversión (UDIs) por persona, por banco, de las obligaciones garantizadas.

**LEY FEDERAL DE PROTECCIÓN DE DATOS PERSONALES EN POSESIÓN DE LOS PARTICULARES**

En Banamex tus datos están protegidos, consulta el aviso de privacidad correspondiente en [www.banamex.com/avisodeprivacidad](http://www.banamex.com/avisodeprivacidad) o en la sucursal de tu preferencia.

000180.B21CHDA014.OO.0630.01

**Glosario de Abreviaturas**

|                    |                            |                 |                              |              |                                   |
|--------------------|----------------------------|-----------------|------------------------------|--------------|-----------------------------------|
| TER                | TERMINAL                   | MS/PLS          | MILES                        | PRGM         | PROGRAMA                          |
| AOB                | ABOLICION                  | DOC             | DOCUMENTO                    | PTOS         | PUNTOS                            |
| ANL                | ANALISIS                   | DOMI            | DOMICILIO                    | PYME         | PROMETE PYME                      |
| ATM                | AUTOMATIC TELLER MACHINE   | DOT             | DOTACION                     | R1           | MONTO DE 0 A 30 MIL               |
| AND/AUTOMAT        | AUTOMATICO                 | EDO             | ESTADO                       | R2           | MONTO DE 30 MIL A 50 MIL          |
| AOB E              | AUTOMATICO EMPRESARIAL     | EDO DE CTA      | ESTADO DE CUENTA             | R3           | MONTO DE 50 MIL EN ADELANTE       |
| AUT                | AUTOMATICA AUTORIZACION    | EFE/EFFECTIV    | EFFECTIVO                    | REACTIV      | REACTIVACION                      |
| B PER              | BANCA PERSONAL             | FARE/ELECTR     | ELECTRONICA                  | REC          | RECEPCION                         |
| B PRF              | BANCA PROFESIONAL          | ENP             | EMPRESARIAL                  | RECH         | RECHAZADO(A)                      |
| BANC               | BANCA                      | ESP             | ESPECIAL                     | REEMB        | REEMBOLSO                         |
| BEA                | BANCA                      | EXI             | EXITOSA                      | REF          | REFERENCIA                        |
| BEAM               | BANCA EMPRESARIAL          | EXT             | EXTRAJERO                    | REND         | RENDIMIENTOS                      |
| BEKET              | BANCA EMPRESARIAL          | F/PLAZA         | FUERA DE PLAZA               | REP/REPOS    | REPOSICION                        |
| BCNS               | BENEFICARIO                | FID             | FIDUCIARIO                   | REPMSC       | REPOSICION                        |
| BENEF              | BENEFICARIO                | FINS            | FONDOS INSUFICIENTES         | RESP         | RESPALDO                          |
| BESE               | BANAMEX EN SU EMPRESA      | FIRME/PZA       | FIRME PLAZA                  | RET          | RETROS                            |
| BANAMEX            | BANCO NACIONAL DE MEXICO   | FBR             | FONDO                        | REY          | REVOCAION                         |
| BAN/BNM            | BANCO NACIONAL DE MEXICO   | GAT             | GANANCIA ANUAL TOTAL         | RFC          | REGISTRO FEDERAL                  |
| BNE                | BANCA EMPRESARIAL          | GEN             | GENERACION                   | S.A.R.       | DE CONTRIBUYENTES                 |
| BNET               | BANCA NET PERSONAL         | GOLR2           | HORIZONTE BALANCEADOS 2      | SAT          | SISTEMA ADMINISTRACION RETIRO     |
| BNM/BLD            | HORIZONTE BANAMEX UNO      | GRACI           | GRACIAS                      | S.B.C        | SISTEMA ADMINISTRACION TRIBUTARIA |
| BNM/PLS            | HORIZONTE PLUS             | GTOS            | GASTOS                       | S/PON        | SALVO BUEN COBRO                  |
| BNM/DA             | HORIZONTE BANAMEX DOS      | GRACONT         | GRATIFICACION                | S/PONDOS     | SIN FONDOS                        |
| BNM/F              | GRATIFICACION              | IBE             | IMPUESTO DE DINERO I BANAMEX | SA           | SIN FONDOS                        |
| C                  | CAJERO                     | IMP             | IMPUESTO DEPOSITO EFFECTIVO  | SA DE CV     | SOCIEDAD ANONIMA                  |
| C/CNO              | CHEQUE                     | IMP. MN         | IMPORTE MONEDA NACIONAL      | SA DE CV     | SOCIEDAD ANONIMA DE CAPITAL       |
| C FONDOS           | CONCENTRACION FONDOS       | IMP. ME         | IMPORTE MONEDA EXTRANJERA    | SC           | VARIABLE                          |
| C/COPM             | CON COPM                   | IMPTE           | IMPORTE                      | SDD          | SOCIEDAD CIVIL                    |
| C/TARJ - C/TARJETA | CON TARJETA                | IN EN/INT FALL  | INTENCIONES FALLIDAS         | SEC          | SALDO                             |
| CAJ                | CAJERO                     | INCOMPL         | INCUMPLIMIENTO               | SEGBANAMEX   | SECUENCIA                         |
| CBC                | CUENTA BALANCE CERO        | INT             | INTERES                      | SER          | SEGUROS BANAMEX                   |
| CCB                | CALIFORNIA COMMERCE BANK   | INTB            | INTERBANCARIO                | SER BCA ELEC | SERVICIO                          |
| CERTIF             | CERTIFICADO                | INTBPC/INTERBAR | INTERBANCARIO                | SERV         | SERVICIO BANCA ELECTRONICA        |
| CF                 | CONCENTRACION FONDOS       | INTS            | INTERESES                    | SERVES       | SERVICIO/SERVICIOS                |
| CBG                | CARGO                      | INTS            | INTERESES                    | SOFOM        | SOBREGIRO                         |
| CH. BEY S/FONDOS   | CHEQUE DEVUELTO SIN FONDOS | INTS            | INTERESES                    | SOFOM        | SOCIEDAD FINANCIERA OBJETO        |
| CIT                | CITIBANCY                  | ISR             | IMPUESTO SOBRE LA RENTA      | SPEI         | MULTIPLE                          |
| CM                 | CUENTA MAESTRA             | IVA             | IMPUESTO VALOR AGREGADO      | SPEI         | SERVICIOS PAGOS                   |
| COM                | COMISION                   | L. C.           | LINEA DE CREDITO             | SPEIA        | ELECTRONICOS INTERBANCARIOS       |
| COM. CH. S/FONDOS  | COMISION CHEQUE SIN FONDOS | M.D.A           | MISMO DGA                    | SUC          | SISTEMA PAGOS ELECTRONICOS        |
| COMIS/COMS         | COMISION                   | M.N.            | MONEDA NACIONAL              | T            | USO AMPLIADO                      |
| CONCENT            | CONCENTRACION              | MA/MAGNE        | MAGNETICO                    | T            | SUCURSAL                          |
| CONSULT / CONS     | CONSULTA(S)                | MED             | MEDIO                        | T Y CH       | TARJETA                           |
| CP                 | CAJERO PERMANENTE          | MEN             | MENSUALIDAD                  | T. O.        | TARJETA Y CHEQUERA                |
| CR                 | CENTRO REPARO              | NEWS            | NOVEDAD                      | TAR/TARJ     | TARJETA DEBITO                    |
| CTA                | CUENTA                     | NOV             | NOVIENOS                     | TS           | TARJETAS BANAMEX                  |
| CTA. M.            | CUENTA MAESTRA             | NOV/MOVS        | NOVIENOS/MOVIMIENTOS         | TC           | TARJETA DE CREDITO                |
| CTAS               | CUENTAS                    | NET             | BANCA NET                    | TC           | TIPO DE CAMBIO                    |
| CTO                | CONTRATO                   | NO.             | NUMERO                       | T. GBA       | TASA GRAYABLE                     |
| CTRO               | CENTRO                     | NONA            | NUMERA BANAMEX               | T. EXE       | TASA EXENTA                       |
| CREO               | CREDITO                    | OPER            | OPERACION                    | TEF          | TRANSFERENCIA                     |
| CBE                | CUENTA                     | PAGOS           | PAGOS INTERBANCARIOS         | TERC         | ELECTRONICA DE PAGOS              |
| CVE                | CLAVE                      | PAD             | PANETE                       | TRAS         | TERCEROS                          |
| DEB/DEBIT          | DEBITO                     | POTE (S)        | PENDIENTE                    | TPV          | TRASPASO                          |
| DEP                | DEPOSITO                   | PENEX           | PETROLEOS MEXICANOS          | TXM          | TERMINAL PUNTO VENTA              |
| DEP P/DISPOSICION  | DEPOSITO POR DISPOSICION   | PENB/PENDIENT   | PENDIENTE                    | YTO          | TRANSACCION                       |
| DEPOL              | DEPOLICION                 | PERM            | PERMANENTE                   | X            | VENTANILLA                        |
| DEP/REL            | DEPÓSITO                   | PREV AUT        | PREVENCIÓN AUTOMÁTICA        |              | VENECIMIENTO                      |
| DF                 | DISTRITO FEDERAL           | PRGM            | PROGRAMADO                   |              | POR                               |
| DIGIT              | DIGITO                     |                 |                              |              |                                   |
| DISP/POS           | DISPOSICION                |                 |                              |              |                                   |

ER...  
Depositos Humanos,  
Se...  
Investigacion



**ESTADO DE CUENTA AL**

CLIENTE:  
Registro Federal de Contribuyentes:  
Página:

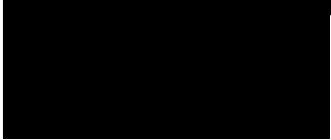

644  
644

0643

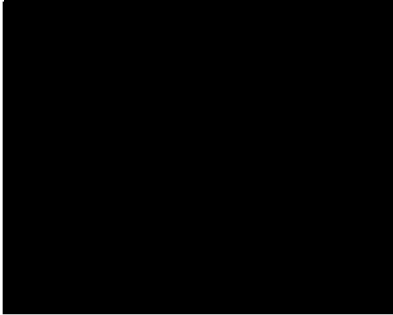

**CUENTA DE CHEQUES MONEDA NACIONAL**

|                                   |  |
|-----------------------------------|--|
| GAT                               |  |
| Interés Aplicable o Rendimientos  |  |
| Comisiones efectivamente cobradas |  |



La fecha de corte es la indicada después de la leyenda "ESTADO DE CUENTA AL".  
Salvo que expresamente se determine otra moneda, todas las cifras contenidas  
en el estado de cuenta se encuentran denominadas en Pesos Moneda Nacional.

Su estado de cuenta contiene información de los siguientes productos y servicios:

**RESUMEN GENERAL**



**CUENTA DE CHEQUES MONEDA NACIONAL**

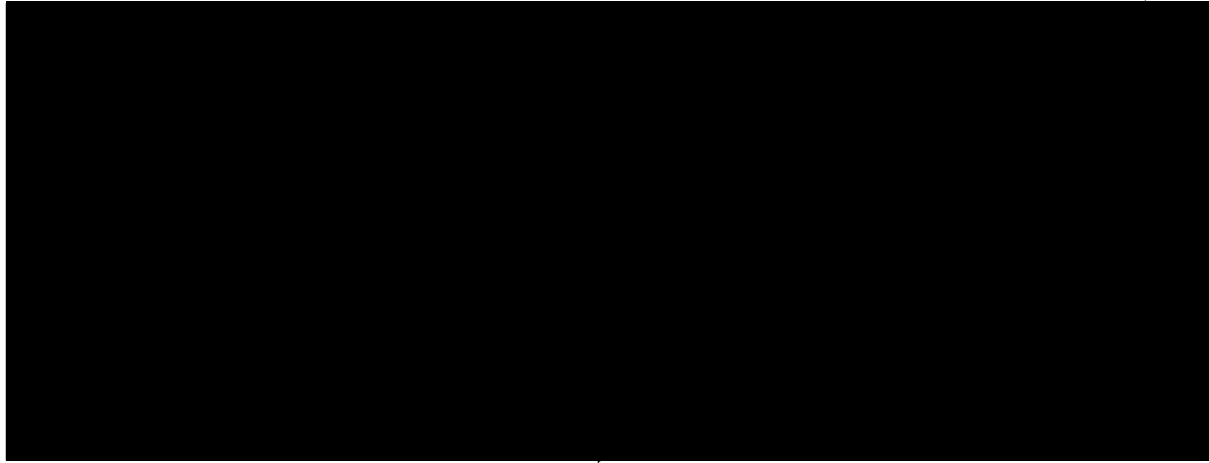

**DETALLE DE OPERACIONES**

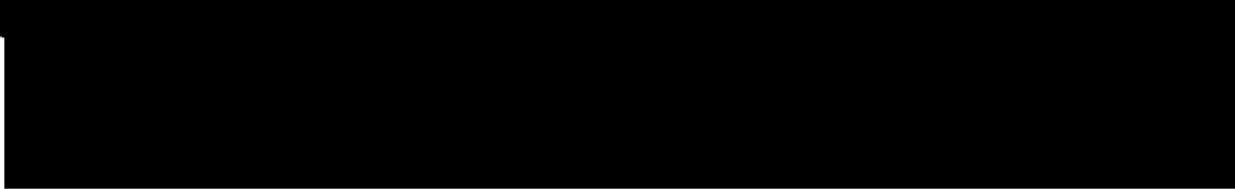

**SALDO PROMEDIO MINIMO REQUERIDO**

Saldo mínimo requerido para evitar la comisión por manejo de Cuenta: \$4,500.00  
Si el saldo promedio mensual es menor, se aplica una comisión máxima de: \$250.00

179

000180.B21CHDA015.OO.0731.01







Banco Nacional de México, S.A., integrante del Grupo Financiero Banamex. BNM840515VBI Isabel la Católica número 44, Colonia Centro, Cuauhtémoc, 06000 México D.F. Tel. 226-2639-1 (BANAMEX-1)

Estamos para servirte las 24 horas, los 365 días del año: • Reporte de robo o extravío de cheques o Tarjeta de Débito • Atención de aclaraciones

Unidad Especializada Banamex

México: 1-226-2639 (1 BANAMEX) Guadalajara y Monterrey: 226-639-1 (BANAMEX-1) Otras Ciudades: 01-800-021-2345 De EUA y Canadá: 1-800-226-2639 (1 800 BANAMEX)

16 de Septiembre No. 11 No. Piso, Col. Centro, México D.F. Correo electrónico: aclaracionesbmx3@banamex.com

**IMPORTANTE de Derechos Humanos,**

- Si deseas realizar una reclamación sobre tu estado de cuenta, tienes 90 días naturales posteriores al corte del mismo. Para ello, por favor llama a la Unidad Especializada Banamex.
- Incumplir los términos de garantía de privacidad.

CONDUSEF Centro de Atención Telefónica: 53-40-89-99 ó 01-800-999-8080

Para consultar información sobre condiciones con fines informativos y de comparación, ingresa a [www.condusef.gob.mx](http://www.condusef.gob.mx)



INSTITUTO PARA LA PROTECCIÓN AL AHORRO BANCARIO

El IPAB garantiza el pago hasta 400 mil Unidades de Inversión (UDIs) por persona, por banco, de las obligaciones garantizadas.

**LEY FEDERAL DE PROTECCIÓN DE DATOS PERSONALES EN POSESION DE LOS PARTICIPANTES**

En Banamex tus datos están protegidos, consulta el aviso de privacidad correspondiente en [www.banamex.com/avisodeprivacidad](http://www.banamex.com/avisodeprivacidad) o en la sucursal de tu preferencia.

642  
642

0644

110

000180.B21CHDA015 OD.0731 01

ART.110  
FRACC. V,VII  
LFTAIP  
MOTIVACIÓN 1

ART. 113  
FRACC I LFTAIP  
MOTIVACION 2

**Glosario de Abreviaturas**

|                    |                            |                |                            |              |   |
|--------------------|----------------------------|----------------|----------------------------|--------------|---|
| TER                | PRIMER                     | DLS/DLLS       | DIJALAS                    | PRIM         | PROMEDIO                                    |
| A20                | AÑO                        | DOC            | DOCUMENTO                  | PTOS         | PUNTOS                                      |
| ANL                | ANUALIDAD                  | DOMI           | DOMICILIO                  | PYME         | PQUETE PYME                                 |
| ATM                | AUTOMATIC TELLER MACHINE   | DOT            | DOTACION                   | R1           | MONTO DE 0 A 30 MIL                         |
| AWO/AWCOHAT        | AUTOMATICO                 | EDO            | ESTADO                     | R2           | MONTO DE 30 MIL A 50 MIL                    |
| AUD E              | AUTOMATICO EMPRESARIAL     | EDO DE CTA     | ESTADO DE CUENTA           | R3           | MONTO DE 50 MIL EN ADELANTE                 |
| AUT                | AUTOMATICA/AUTORIZACION    | EFE/EFFECTIV   | EFFECTIVO                  | REACTIV      | REACTIVACION                                |
| B PER              | BANCAHET PERSONAL          | ELRC/ELECTR    | ELECTRONICA                | REC          | RECEPCION                                   |
| B PRF              | BANCAHET PROFESIONAL       | EMP            | EMPRESARIAL                | RECH         | RECHAZADO(A)                                |
| BANC               | BANCOS                     | ESP            | ESPECIAL                   | REEMB        | REEMBOLSO                                   |
| BCA                | BANCA                      | EXI            | EXTOSA                     | REF          | REFERENCIA                                  |
| BCOH               | BANCAHET DIRECTO           | EXIT           | EXFUSO                     | REND         | RENDIMIENTOS                                |
| BCNET              | BANCAHET EMPRESARIAL       | EXT            | EXTRAJERO                  | REP/DEPOS    | REPOSICION                                  |
| BCOS               | BANCOS                     | F/PLAZA        | FUERA DE PLAZA             | REPOSC       | REPOSICION                                  |
| BENEF              | BENEFICIARIO               | FID            | FIDUCIARIO                 | RESPALD      | RESPALDO                                    |
| BESE               | BANAMEX EN SU EMPRESA      | FMS            | FONDOS INSUFICIENTES       | RET          | RETROS                                      |
| BANAMEX            | BANCO NACIONAL DE MEXICO   | FRMC/PZA       | FIBRE PLAZA                | REV          | REVOCACION                                  |
| BNA/BNN            | BANCO NACIONAL DE MEXICO   | FOR            | FORANEJ                    | RFC          | REGISTRO FEDERAL                            |
| BNE                | BANCAHET EMPRESARIAL       | GAT            | GANANCIA ANUAL TOTAL       | S.A.R.       | SISTEMA ADMINISTRACION RETIRO               |
| BNET               | BANCA HET PERSONAL         | GER            | GERACION                   | SAT          | SISTEMA ADMINISTRACION TRIBUTARIA           |
| BANRILQ            | HORIZONTE BANAMEX UMO      | GOLBZ          | HORIZONTE BALANCEADOS 2    | S.B.C        | SALVO BIBEN CORRO                           |
| BUNPLUS            | HORIZONTE PLUS             | GRACI          | GRACIAS                    | S/FON        | SIN FONDOS                                  |
| BUNDA              | HORIZONTE BANAMEX BUS      | GTOS           | GASTOS                     | S/PONDOS     | SIN FONDOS                                  |
| BONIF              | BONIFICACION               | HORIZONT       | HORIZONTE                  | SA           | SOCIEDAD ANONIMA                            |
| C                  | CAJERO                     | IBE            | IMPUESTO DEPOSITO EFECTIVO | SA DE CV     | SOCIEDAD ANONIMA DE CAPITAL                 |
| CH/CHO             | CHEQUE                     | IMP            | IMPUESTOS                  | SC           | SOCIEDAD CIVIL                              |
| C FONDOS           | CONCENTRACION FONDOS       | IMP. MN        | IMPORTE MONEDA NACIONAL    | SDB          | SALDO                                       |
| C/COPIA            | CON COPIA                  | IMP. ME        | IMPORTE MONEDA EXTRANJERA  | SEC          | SECUENCIA                                   |
| C/TARJ - C/TARJETA | CON TARJETA                | IMPTE          | IMPORTE                    | SEGRANAMEX   | SEGUROS BANAMEX                             |
| CAJ                | CAJERO                     | IN EX/INT FALL | INTENTOS FALLIDOS          | SER          | SERVICIO                                    |
| CBC                | CUENTA BALANCE CERO        | INCUMPL        | INCUMPLIMIENTO             | SER BCA ELEC | SERVICIO BANCA ELECTRONICA                  |
| CCB                | CALIFORNIA COMMERCE BANK   | INT            | INTERES                    | SERV         | SERVICIO/SERVICIOS                          |
| CERTIF             | CERTIFICADO                | INTR           | INTERBANCARIO              | SOBRES       | SOBRES                                      |
| CF                 | CONCENTRACION FONDOS       | INTRO/INTERBAN | INTERBANCARIO              | SOFOM        | SOCIEDAD FINANCIERA OBJETO MULTIPLE         |
| CGO                | CARDO                      | INST           | INSTITUCIONES              | SPEI         | SERVICIOS PAGOS ELECTRONICOS INTERBANCARIOS |
| CH. DEV S/FONDOS   | CHEQUE DEVUELTO SIN FONDOS | INTS           | INTERESES                  | SPEUA        | SISTEMA PAGOS ELECTRONICOS USO AMPLIADO     |
| CITI               | CITIBANK                   | INV/INVS       | INVERSION                  | SUC          | SUCESAL                                     |
| CM                 | CUENTA MAESTRA             | ISR            | IMPUESTO SOBRE LA RENTA    | T            | TARJETA                                     |
| COM                | COMISION                   | IVA            | IMPUESTO VALOR AGREGADO    | T Y CH       | TARJETA Y CHEQUERA                          |
| COM. CH. S/FONDOS  | COMISION CHEQUE SIN FONDOS | L. C.          | LINEA DE CREDITO           | T. O.        | TARJETA DENTO                               |
| COMIS/COMS         | COMISION                   | M DIA          | MISMO DIA                  | TAR/TARJ.    | TARJETA                                     |
| CONCENT            | CONCENTRABORA              | M. N.          | MONEDA NACIONAL            | TB           | TARJETAS BANAMEX                            |
| CONSULT / CONS     | CONSULTA (S)               | MA/MAGNE       | MAGNETICO                  | TC           | TARJETA DE CREDITO                          |
| CP                 | CAJERO PERMANENTE          | MED            | MEDIO                      | T. CBA       | TASA CARGABLE                               |
| CR                 | CENTRO REPARTO             | MEN            | MENSUALIDAD                | T. EXE       | TASA EXENTA                                 |
| CTA                | CUENTA                     | MENS           | MENSUAL                    | TEF          | TRANSFERENCIA                               |
| CTA. M.            | CUENTA MAESTRA             | MOD            | MODALIDAD                  | TEBC         | TERCEROS                                    |
| CTAS               | CUENTAS                    | MOV            | MOVIMIENTO                 | TBAS         | TASAPSO                                     |
| CTB                | CONTRATO                   | MOV/MOVTD      | MOVIMIENTOS                | TPY          | TERMINAL PUNTO VENTA                        |
| CTRO               | CENTRO                     | NET            | BANCAHET                   | TXH          | TRANSACCION                                 |
| CRED               | CREDITO                    | No.            | NUMERO                     | VTD          | VENTANILLA                                  |
| CUE                | CUENTA                     | NOVI           | NOMINA BANAMEX             | X            | VENCIMIENTO                                 |
| CVE                | CLAVE                      | OPER           | OPERACION                  |              | POR   |
| DEB/DEBIT          | DEBITO                     | PROG           | PAGOS INTERBANCARIOS       |              |   |
| DEP                | DEPOSITO                   | PROG (S)       | PROGRAMA                   |              |   |
| DEP P/DISPOSICION  | DEPOSITO POR DISPOSICION   | PEMEX          | PETROLEOS MEXICANOS        |              |   |
| DEVOL              | DEVOLUCION                 | PENB/PENDIENT  | PENORTE                    |              |   |
| DEVUEL             | DEVUELTO                   | PERM           | PERMANENTE                 |              |   |
| DF                 | DISTRITO FEDERAL           | PREY AUT       | PREVENCIÓN AUTOMÁTICA      |              |   |
| DIGIT              | DIGITEM                    | PROG           | PROGRAMADO                 |              |   |
| DISP/DIS           | DISPOSICION                |                |                            |              |   |

JURADURÍA GENERAL  
Subprocuraduría de Delitos y Sección de Investigación  
Oficina de Investigación

000180.B21CHDA015.OD.0731.01

ART. 110  
FRACC. V, VII  
LFTAIP  
MOTIVACIÓN 1

ART. 113  
FRACC I LFTAIP  
MOTIVACION 2



Suc. 176 IGUALA, GRO  
 CONSTITUCION Y JUAREZ SN  
 CENTRO DE LA REPUBLICA

ESTADO DE CUENTA AL

CLIENTE:  
 Registro Federal de Contribuyentes:  
 Página:

643  
 643

0645

8 Pesos Mone...

| CUENTA DE CHEQUES MONEDA NACIONAL |  |
|-----------------------------------|--|
| GAT                               |  |
| Interés Aplicable o Rendimientos  |  |
| Comisiones efectivamente cobradas |  |

La fecha de corte es la indicada después de la leyenda "ESTADO DE CUENTA AL".  
 Salvo que expresamente se determine otra moneda, todas las cifras contenidas  
 en el estado de cuenta se encuentran denominadas en Pesos Moneda Nacional.

Su estado de cuenta contiene información de los siguientes productos y servicios:

RESUMEN GENERAL

CUENTA DE CHEQUES MONEDA NACIONAL

Con Banamex  
**Sí cuentas.**

Porque tienes más de 1,600  
 cómodas sucursales a tu servicio.  
 A donde vayas, una carga de ti.

RESUMEN POR MEDIOS DE ACCESO

RETROS

DEPOSITOS

SALDO PROMEDIO MINIMO REQUERIDO

Saldo mínimo requerido para evitar la comisión por manejo de Cuenta: \$4,500.00  
 Si el saldo promedio mensual es menor, se aplica una comisión máxima de: \$250.00

111

000180.B21CHDA013.OD.0831 01



Cuida tu dinero con **Chequera Protegida Banamex**

Chequera Protegida Banamex te ofrece **sin costo**:

- Mayor control y seguridad en el manejo de tus recursos
- Evitar el cobro de cheques que no hayas autorizado
- Eliminar el riesgo en caso de perder un cheque
- Activar tus cheques cuando decidas, estés donde estés, a través de Audiomático, BancaNet o Sucursal Banamex.

Contrata tu servicio de Chequera Protegida en nuestro Centro de Atención Telefónica y en Sucursal **SIN COSTO**.

Para mayor información comunícate al 01 800 0212345 sin costo o al 1226 2639 de la Ciudad de México, Guadalajara y Monterrey. Consulta condiciones, comisiones y requisitos de contratación en [www.banamex.com](http://www.banamex.com) Banco Nacional de México, S.A. Integrante del Grupo Financiero Banamex.

JURADURÍA GENERAL  
Subprocuraduría de Investigación del Delito y de la Ejecución Penal  
Oficina de Investigación

Conoce todas los beneficios y operaciones que puedes realizar en Banamex.



Ingresa a: [www.banamex.com/endordequieras](http://www.banamex.com/endordequieras)

CADENA ORIGINAL DEL COMPLEMENTO DE CERTIFICACIÓN DEL SAT

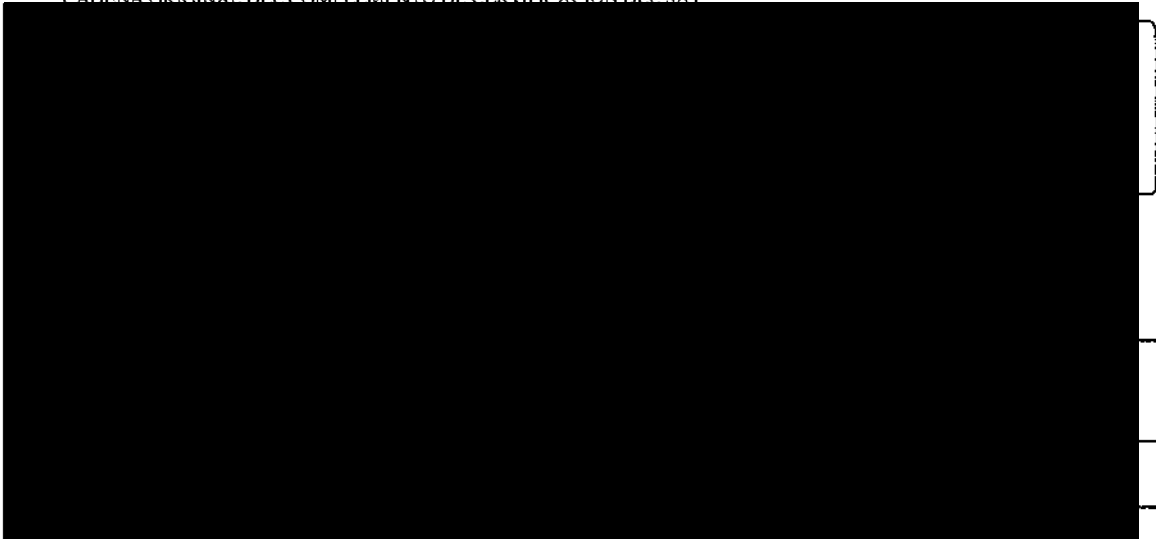

tpb1wDmSUNqz8xy1Ew4zH26Bsk  
Z8ZZ0pkjCzkoldwc04Px66bmozy2  
vppX4iLH4phv4LpD118zi80zL0

kIm5GpV1Vqcva2oHN6slKJFZdGy8JdCCNHK4WU8r03zOoEiferKjVoB+WzU02  
RhtoGDBUSz+xaoMbOibkq2W/mM0jCGSG+xXiOs6R4W559gTk-

"ESTE DOCUMENTO ES UNA REPRESENTACION IMPRESA DE UN CPDI"



000180.B21CHQA013.00.0831.01



Con Débito Banamex,  
transforma tu dinero en algo más productivo.



**Con Inversión Integral  
Haz más dinero con tu dinero.**

Ahora Inversión Integral te da mayor rendimiento

- Protegemos tu dinero al no estar visible en cajeros automáticos
- Acceso a tu dinero los 365 días del año de 6:00 a 19:00 hrs.

**Sólo deposita por Automático, BancaNet o Sucursal y empieza a ganar**

*GAT 0.65% variable antes de impuestos, calculada al 15 de agosto de 2014 sobre un rango de inversión de \$100,000 a \$499,999. Para fines informativos y de comparación. Vigencia al 31 de diciembre de 2014. Consulta condiciones y requisitos de contratación en [www.banamex.com](http://www.banamex.com). Banco Nacional de México, S.A. Integrante del Grupo Financiero Banamex.*

Banco Nacional de México, S.A., Integrante del Grupo Financiero Banamex. BNM840515VB1 Isabel la Católica número 44, Colonia Centro, Delegación Cuauhtémoc, 06000 México D.F. Tel. 226-2639-1 (BANAMEX)

Estamos para servirte, las 24 horas, los 365 días del año: • Reporte de robo o extravío de cheques o tarjeta de Débito • Atención de aclaraciones

Unidad Especializada Banamex

México: 1-226-2639 (1-BANAMEX) Querétaro y Monterrey: 2262-639-1 (BANAMEX-1) Otras Ciudades: 01-800-021-2345 De EUA y Canadá: 1-800-226-2639 (1 800 BANAMEX)  
16 de Septiembre No. 71 4to. Piso, Col. Centro, México D.F. Correo electrónico: [aclaracionesbmx23@banamex.com](mailto:aclaracionesbmx23@banamex.com)

**IMPORTANTE:**

- Si deseas realizar una aclaración sobre tu estado de cuenta, tienes 90 días naturales posteriores al corte del mismo. Para ello, por favor llama a la Unidad Especializada Banamex.
- Incumplir tus obligaciones te puede generar comisiones.

CONDUSEF Centro de Atención Telefónica: 53-44-09-99 ó 01-800-999-8880

Para consultar información sobre comisiones con fines informativos y de comparación, ingresa a [www.condusef.gob.mx](http://www.condusef.gob.mx)



El IPAB garantiza el pago hasta 400 mil Unidades de Inversión (UDIs) por persona, por banco, de las obligaciones garantizadas.

**LEY FEDERAL DE PROTECCIÓN DE DATOS PERSONALES EN POSESION DE LOS PARTICULARES**  
En Banamex tus datos están protegidos, consulta el aviso de privacidad correspondiente en [www.banamex.com/avisodeprivacidad](http://www.banamex.com/avisodeprivacidad) o en la sucursal de tu preferencia.

Consulta condiciones, comisiones y requisitos de contratación en [www.banamex.com](http://www.banamex.com). Banco Nacional de México, S.A. Integrante del Grupo Financiero Banamex.

**Glosario de Abreviaturas**

|                    |                            |                |                               |              |                               |
|--------------------|----------------------------|----------------|-------------------------------|--------------|-------------------------------|
| TER                | TERMINAR                   | DLS/DLIS       | DOLARES                       | PRDM         | PROMEDIO                      |
| AGO                | AÑO                        | DOC            | DOCUMENTO                     | PTOS         | PUNTOS                        |
| ANL                | ANUALIDAD                  | DOMI           | DOMICILIACION                 | PYME         | PYMETE PYME                   |
| ATM                | AUTOMATIC TELLER MACHINE   | DOT            | DOTACION                      | R1           | MONTO DE 0 A 30 MIL           |
| ABD/AUTOMAT        | AUTOMATICO                 | EDG            | ESTADO                        | R2           | MONTO DE 30 MIL A 50 MIL      |
| ABD E              | AUTOMATICO EMPRESARIAL     | EDG DE CTA     | ESTADO DE CUENTA              | R3           | MONTO DE 50 MIL EN ADELANTE   |
| AUT                | AUTOMATICA/AUTORIZACION    | EFE/EFFECTIV   | EFFECTIVO                     | REACTIV      | REACTIVACION                  |
| B PER              | BANCAJET PERSONAL          | ELEC/ELECTR    | ELECTRONICA                   | REC          | RECEPCION                     |
| B PRF              | BANCAJET PROFESIONAL       | EMP            | EMPRESARIAL                   | RECH         | RECALZADO(CA)                 |
| BANC               | BANCOS                     | ESP            | ESPECIAL                      | REEMB        | REEMBOLSO                     |
| BCA                | BANCA                      | ERI            | EXTIUSA                       | REF          | REFERENCIA                    |
| BEDIH              | BANCAJET DIRECTO           | EXIT           | EXITOSO                       | REND         | RENTIMIENTOS                  |
| BENET              | BANCAJET EMPRESARIAL       | EXT            | EXTRAJEBO                     | DEP/DEPOS    | REPOSICION                    |
| BOS                | BANCOS                     | F/PLAZA        | FUERA DE PLAZA                | REPOSC       | REPOSICION                    |
| BENEF              | BENEFICIARIO               | FID            | FIDUCIARIO                    | NESP         | RESPALDO                      |
| BESE               | BANAMEX EN SU EMPRESA      | FMS            | FONDOS INSUFICIENTES          | RET          | RETIVOS                       |
| BANAMEX            | BANCO NACIONAL DE MEXICO   | FIRME/PZA      | FIRME PLAZA                   | REV          | REVOCAION                     |
| BNC/BNM            | BANCO NACIONAL DE MEXICO   | FOR            | FORNADO                       | RFC          | REGISTRO FEDERAL              |
| BNE                | BANCAJET EMPRESARIAL       | GAT            | GARANCIA ANUAL TOTAL          |              | DE CONTIBUYENTES              |
| BNET               | BANCAJET PERSONAL          | GEN            | GENERACION                    | S.A.R.       | SISTEMA ADMINISTRACION RETIRO |
| BHNLJO             | HORIZONTE BANAMEX UNO      | GOLOZ          | HORIZONTE BALANCEAMOS 2       | SAT          | SISTEMA ADMINISTRACION        |
| BHNP/BS            | HORIZONTE PLUS             | GRACI          | GRACIAS                       |              | TRIBUTARIA                    |
| BHNDIA             | HORIZONTE BANAMEX DOS      | GTOS           | GASTOS                        | S.B.C        | SALVO QUEEN CUERO             |
| BONIF              | BONIFICACION               | HORIZONT       | HORIZONTE                     | S/FON        | SIN FONDOS                    |
| C                  | CAJERO                     | IDB            | IMPUESTO DEPOSITIVO EFFECTIVO | S/FONDOS     | SIN FONDOS                    |
| CA/CHEQ            | CHEQUE                     | IMP            | IMPUESTOS                     | SA           | SOCIEDAD ANONIMA              |
| C FONDOS           | CONCENTRACION FONDOS       | IMP. MN        | IMPORTE MONEDA NACIONAL       | SA DE CV     | SOCIEDAD ANONIMA DE CAPITAL   |
| C/COPIA            | CON COPIA                  | IMP. ME        | IMPORTE MONEDA EXTRANJERA     |              | VARIABLE                      |
| C/TARJ - C/TARJETA | CON TARJETA                | IMPT           | IMPORTE                       | SC           | SOCIEDAD CIVIL                |
| CAJ                | CAJERO                     | IN FA/INT FALL | INTERESTOS FALLIDOS           | SDB          | SALDO                         |
| CBC                | CUENTA BALANCE CERO        | INCUMPL        | INCUMPLIMIENTO                | SEC          | SECUENCIA                     |
| CCB                | CALIFORNIA COMMERCE BANK   | IRT            | INTERES                       | SEGRANAMEX   | SEGUROS BANAMEX               |
| CERTIF             | CERTIFICADO                | INTB           | INTERBANCARIO                 | SER          | SERVICIO                      |
| CF                 | CONCENTRACION FONDOS       | INTB/INTBAN    | INTERBANCARIO                 | SER BCA ELEC | SERVICIO BANCA ELECTRONICA    |
| CGO                | CARGO                      | INST           | INSTITUCIONES                 | SERY         | SERVICIO/SERVICIOS            |
| CH. DEP S/FONDOS   | CHEQUE DEPOSITO SIN FONDOS | INTS           | INTERES                       | SORRES       | SORRESIO                      |
| CIBIRECT           | CHEQUE DIRECTO SIN FONDOS  | INV/INVS       | INVERSION                     | SOFOM        | SOCIEDAD FINANCIERA OBJETO    |
| CM                 | CUENTA MAESTRA             | ISR            | IMPUESTO SOBRE LA RENTA       |              | MULTIPLE                      |
| COM                | COMISION                   | IVA            | IMPUESTO VALOR AGREGADO       | SPEI         | SERVICIOS PAGOS               |
| COM. CH. S/FONDOS  | COMISION CHEQUE SIN FONDOS | L. C.          | LINEA DE CREDITO              |              | ELECTRONICOS INTERBANCARIOS   |
| COMS/COMS          | COMISION                   | M DIA          | MISMO DIA                     | SPENA        | SISTEMA PAGOS ELECTRONICOS    |
| CONCENT            | CONCENTRADOR               | M. N.          | MONEDA NACIONAL               |              | USO AMPLIADO                  |
| CONSULT / CONS     | CONSULTA (S)               | MA/MAGNE       | MAGNETICO                     | SUC          | SUCURSAL                      |
| CP                 | CAJERO PERMANENTE          | MED            | MEDIO                         | T            | TARJETA                       |
| CR                 | CENTRO REPARTO             | MEN            | MENSUALIDAD                   | T Y CH       | TARJETA Y CHEQUERA            |
| CYA                | CUENTA                     | MENS           | MENSUAL                       | T. O.        | TARJETA DEBITO                |
| CYA. M.            | CUENTA MAESTRA             | MOP            | MODALIDAD                     | TAR/TARJ     | TARJETA                       |
| CTAS               | CUENTAS                    | MOP            | MODALIDAD                     | TB           | TARJETAS BANAMEX              |
| CTO                | CONTRATO                   | MOP            | MODALIDAD                     | TC           | TARJETA DE CREDITO            |
| CTRO               | CENTRO                     | MOP            | MODALIDAD                     | TD           | TIPO DE CAMBIO                |
| CRED               | CREDITO                    | NO             | NON                           | T. GRA       | TASA GRUABLE                  |
| CUE                | CUENTA                     | NOMI           | NOMINA BANAMEX                | T. CKE       | TASA EXENTA                   |
| CVE                | CLAVE                      | OPER           | OPERACION                     | TEF          | TRANSFERENCIA                 |
| DEB/DEBIT          | DEBITO                     | PAGOS          | PAGOS INTERBANCARIOS          |              | ELECTRONICA DE PAGOS          |
| DEP                | DEPOSITO                   | PAQ            | PAQUETE                       | TERC         | TERCEROS                      |
| DEP P/DISPOSICION  | DEPOSITO POR DISPOSICION   | PDZE (S)       | PERMITE                       | TRAS         | TRASPASO                      |
| DEVAL              | DEVALUACION                | PEMEX          | PETROLEOS MEXICANOS           | TPV          | TERMINAL PUNTO VENTA          |
| DEVAL              | DEVALUACION                | PENR/PENDIENT  | PERMANENTE                    | TAN          | TRANSACCION                   |
| DF                 | DISTRITO FEDERAL           | PERM           | PERMANENTE                    | VENTAN       | VENTANILLA                    |
| DIGIT              | DIGITEM                    | PREV AUT       | PREVISION AUTOMATICA          | VTO          | VENCIMIENTO                   |
| DSP/ONS            | DISPOSICION                | PROG           | PROGRAMADO                    | X            | PBR                           |

PROCURADURÍA GENERAL  
Subprocuraduría de  
Prevención del Delito  
Oficina de

000180.B21CHDA013.OD.0831.01



ESTADO DE CUENTA A [REDACTED]

CLIENTE: [REDACTED]  
Registro Federal de Contribuyentes: [REDACTED]  
Página: 1 de 3

645  
645

0647

[REDACTED]

0000

Derechos Humanos.

[REDACTED]

CUENTA DE CHEQUES MONEDA NACIONAL

|                                   |            |
|-----------------------------------|------------|
| GAT                               | [REDACTED] |
| Interés Aplicable o Rendimientos  | [REDACTED] |
| Comisiones efectivamente cobradas | [REDACTED] |

La fecha de corte es la indicada después de la leyenda "ESTADO DE CUENTA AL".  
Salvo que expresamente se determine otra moneda, todas las cifras contenidas  
en el estado de cuenta se encuentran denominadas en Pesos Moneda Nacional.

Su estado de cuenta contiene información de los siguientes productos y servicios:

RESUMEN GENERAL

[REDACTED]

CUENTA DE CHEQUES MONEDA NACIONAL

[REDACTED]

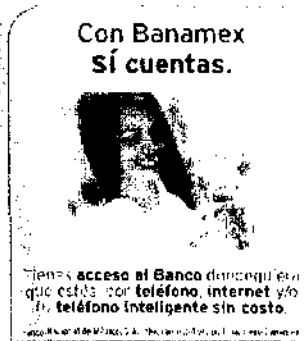

RESUMEN POR MEDIOS DE ACCESO

RETROS... DEPÓSITOS

DETALLE DE OPERACIONES

[REDACTED]

SALDO PROMEDIO MINIMO REQUERIDO

Saldo mínimo requerido para evitar la comisión por manejo de Cuenta: \$4,500.00  
Si el saldo promedio mensual es menor, se aplica una comisión máxima de: \$250.00

113

000180.821CHDA014 OD.0930.01

**10** SABER  
AÑOS CUENTA

Para aclarar tus dudas sobre finanzas personales, llama **sin costo** a **Hablar Cuenta**, nuestro centro de asesoría personalizada.

El servicio es **gratis**. llámanos al **1226 8833** (D.F.) **01 800 827 2223** (resto del país) Lunes a viernes de 8:00 a 22:00 horas

El propósito de este mensaje es difundir conceptos de educación financiera. No tiene fines de lucro, no publicita ni ofrece productos ni servicios bancarios. Banco Nacional de México, S.A. Integrante del Grupo Financiero Banamex.

Conoce todos los beneficios y operaciones que puedes realizar en Banamex.



Ingresa a: [www.banamex.com/endondequieras](http://www.banamex.com/endondequieras)



"ESTE DOCUMENTO ES UNA REPRESENTACIÓN IMPRESA DE UN CFDI"

000180.B21CHDA014.OD.0930.01





Banco Nacional de México, S.A., integrante del Grupo Financiero Banamex. BMM840515V81 Isabel la Católica número 44, Colonia Centro, Delegación Cuauhtémoc, 06000 México D.F. Tel. 226-2639-1 (BANAMEX-1)

Estamos para servirte las 24 horas, los 365 días del año: • Reporte de robo o extravío de cheques o Tarjeta de Débito • Atención de aclaraciones  
Unidad Especializada Banamex

México: 1-226-2639 (1 BANAMEX) Ciudad Juárez y Monterrey: 226-2639-1 (BANAMEX-1) Otras Ciudades: 01-800-021-2345 De EUA y Canadá: 1-800-226-2639 (1 800 BANAMEX)  
16 de Septiembre No. 114to. Piso, Col. Centro, México D.F. Correo electrónico: aclaracionesbna23@banamex.com

**IMPORTANTE:**  
• Si deseas realizar una inversión en el estado de México, dentro de 90 días naturales posteriores al corte del mismo. Para ello, por favor llama a la Unidad Especializada Banamex.  
• Incumplir tus obligaciones puede tener consecuencias.

CONDUSEF Centro de Atención al Cliente: 800-99-99 o 01-800-999-8000  
Para consultar información sobre comisiones con fines informativos y de comparación, ingresa a [www.condusef.gob.mx](http://www.condusef.gob.mx)



INSTITUTO PARA LA PROTECCIÓN AL AHORRO BANCARIO

El IPAB garantiza el pago hasta 400 mil Unidades de Inversión (UDIs) por persona, por banco, de las obligaciones garantizadas.

LEY FEDERAL DE PROTECCIÓN DE DATOS PERSONALES EN POSESIÓN DE LOS PARTICULARES

En Banamex tus datos están protegidos, consulta el aviso de privacidad correspondiente en [www.banamex.com/avisodeprivacidad](http://www.banamex.com/avisodeprivacidad) o en la sucursal de tu preferencia.

646  
646

0648

114

000180.B21CHDA014.OO 0830.01

ART. 110  
FRACC. V, VII  
LFTAIP  
MOTIVACIÓN 1

ART. 113  
FRACC I LFTAIP  
MOTIVACION 2



Con **Inversión Integral/Perfiles**, haz más dinero con tu dinero.  
Tu **Cuenta** incluye una Inversión Integral/Perfiles lista para usarse.

PROCURADURÍA GENERAL  
Subprocuraduría de  
Prevención del Delito y  
Oficina de

Disfruta de los beneficios por invertir:

- Seguridad al usar cajeros automáticos y no tener tu dinero visible en la cuenta
- Disponibilidad de tu dinero los 365 días del año de 6:00 a 19:00 horas
- Acceso a tu dinero estés donde estés con BancaNet y Audiomático

Deposita en tu Inversión siguiendo estos pasos:

1. Identifica los últimos tres dígitos de tu contrato de inversiones.
2. Haz un depósito inicial desde \$1,000 pesos por BancaNet, Audiomático o Sucursal.

| BancaNet   | Audiomático  | Sucursal   |
|--|--|--|
| <ol style="list-style-type: none"> <li>1. Entra a <a href="http://www.banamex.com">www.banamex.com</a></li> <li>2. Ingresa tus claves de acceso (Número de cliente, password y clave de la NetKey Banamex)</li> <li>3. En la opción Inversión <b>Integral / Perfiles</b> selecciona "Realizar un depósito a tu inversión"</li> <li>4. Ingresa el monto deseado, dale clic en continuar y <b>¡listo!</b></li> </ol> | <ol style="list-style-type: none"> <li>1. Marca a Audiomático al <b>1226 2639 0</b> o al <b>01800 021 2345</b></li> <li>2. Elige la opción <b>4</b> (Salidos, transferencias, pagos e inversiones)</li> <li>3. Ingresa tus claves de acceso: número de cliente y los 16 dígitos de la Tarjeta de Número Secreto</li> <li>4. Selecciona Pago, Transferencias, Recibos o Pagos, después el número de la opción de Inversión</li> <li>5. Marca los últimos números del contrato de inversión si deseas la lista de las inversiones marca cero</li> <li>6. Elige <b>Inversión Integral/Perfiles Banamex</b> y digita los tres últimos dígitos proporcionados por Audiomático.</li> <li>7. Selecciona <b>Z Depósito / Compra</b></li> <li>8. Ingresa la cantidad y centavos, confirma con <b>¡listo!</b></li> </ol> | <ol style="list-style-type: none"> <li>1. Acude a la sucursal Banamex de tu preferencia para obtener tu contrato o depositar</li> <li>2. En línea de cajas solicita realizar un depósito a tu Inversión Integral/Perfiles por el monto deseado y <b>¡listo!</b></li> </ol> |

## Inversión Integral/Perfiles, mucho más que una inversión.

**GAT 0.64% variable antes de impuestos, calculado al 11 de septiembre de 2014, sobre un rango de inversión de \$100,000 a \$499,999.**  
Para fines informativos y de comparación. Vigencia al 31 de diciembre de 2014.  
Consulta condiciones, comisiones y requisitos de contratación en [www.banamex.com](http://www.banamex.com) Banco Nacional de México, S.A. Integrante del Grupo Financiero Banamex.

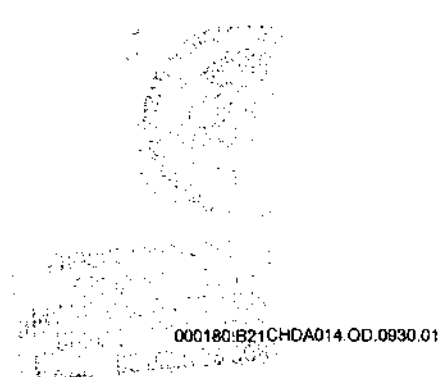

000180:B21CHDA014.OD.0930.01





ESTADO DE CUENTA AL [REDACTED]

CLIENTE: [REDACTED]

Registro Federal de Contribuyentes: [REDACTED]

Página: [REDACTED]

248  
648

0650

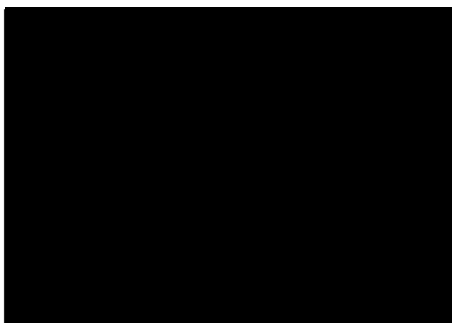

| CUENTA DE CHEQUES MONEDA NACIONAL |            |
|-----------------------------------|------------|
| GAT                               | [REDACTED] |
| Interés Aplicable o Rendimientos  | [REDACTED] |
| Comisiones efectivamente cobradas | [REDACTED] |

La fecha de corte es la indicada después de la leyenda "ESTADO DE CUENTA AL". Salvo que expresamente se determine otra moneda, todas las cifras contenidas en el estado de cuenta se encuentran denominadas en Pesos Moneda Nacional.

Su estado de cuenta contiene información de los siguientes productos y servicios:

RESUMEN GENERAL

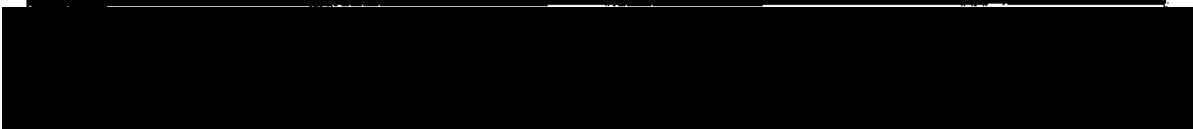

CUENTA DE CHEQUES MONEDA NACIONAL



RESUMEN POR MEDIOS DE ACCESO

RETIROS

DEPOSITOS

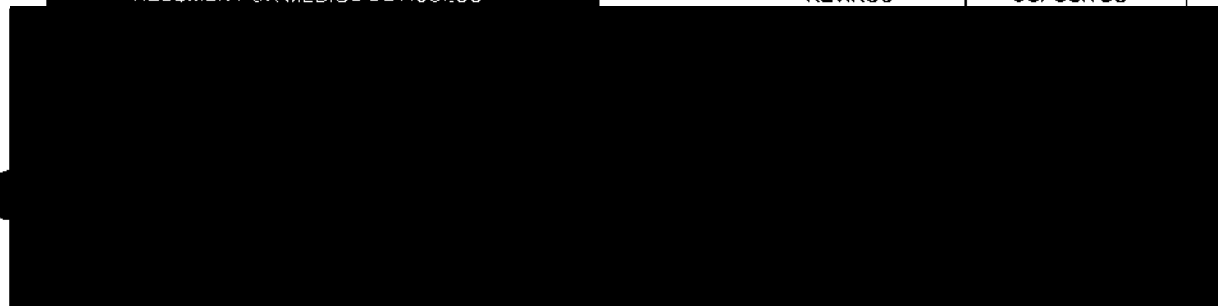

SALDO PROMEDIO MINIMO REQUERIDO

Saldo mínimo requerido para evitar la comisión por manejo de Cuenta: \$4,500.00  
Si el saldo promedio mensual es menor, se aplica una comisión máxima de: \$250.00

116

000180.B21CHDA014.OD.1031.01



**10 AÑOS**  
**SA B L A**  
**CUENTA**

Para aclarar tus dudas sobre finanzas personales, llama **sin costo** a **Hablar Cuenta**, nuestro centro de asesoría personalizada.

El servicio es **gratis**, llámanos al **1226 8833** (D.F.) **01 800 827 2223** (resto del país) Lunes a viernes de 8:00 a 22:00 horas

El propósito de este mensaje es difundir conceptos de educación financiera. No tiene fines de lucro, no publicita ni ofrece productos ni servicios bancarios. Banco Nacional de México, S.A. Integrante del Grupo Financiero Banamex.

Conoce todos los beneficios y operaciones que puedes realizar en Banamex.



Ingresa a: [www.banamex.com/endondequieras](http://www.banamex.com/endondequieras)

CADENA ORIGINAL DEL COMPLEMENTO DE CERTIFICACIÓN DEL SAT

10\*D8CC64D5-F1DF-4C71-AEAF-E05E3B79E1E5:2014-11-02T17:35:34-AgoVkyS+1RR9CgbzFi5YPTTKX+e  
j/I+1SLNsCsEL3DjchxaQA97wwXpQjMeXKQ6l+r9jnMP4tYpps24zi/cGeico9gtRH4fG1fH/SCES2eHnnG0vba5U  
WbK/C2h1DNGC/bwCG5eR/qubS6mmuM5mW/CAL2ubdeYGS42+XL:0000100000309627104YDeKiw6PRer

"ESTE DOCUMENTO ES UNA REPRESENTACIÓN IMPRESA DE UN CFDI"

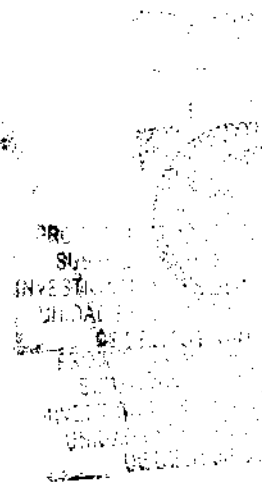

000180.B21CHOA014.OD.1031.01

648  
649  
0651

Banco Nacional de México, S.A., integrante del Grupo Financiero Banamex. 8NMS40515YB1 Isabel la Católica número 44, Colonia Centro, Delegación Cuauhtémoc, 06000 México D.F. Tel. 226-2639-1 (BANAMEX-1)

Estamos para servirte las 24 horas, los 365 días del año: • Reporte de robo o extravío de cheques o Tarjeta de Débito • Atención de aclaraciones

Unidad Especializada Banamex

México: 1-226-2639 (BANAMEX) Querétaro y Monterrey: 2262-639-1 (BARAMEX-1) Otras Ciudades: 01-800-921-2345 De Elia y Cananá: 1-800-226-2639 (1800 BANAMEX)

16 de Septiembre No. 71 4to. Piso, Col. Centro, México D.F. Correo electrónico: aclaracionesbrm23@banamex.com

**IMPORTANTE:**

- Si debes realizar una reclamación sobre la calidad de servicio, tienes 90 días naturales posteriores al corte del mismo. Para ello, por favor llama a la Unidad Especializada Banamex.
- Incumplir las obligaciones por parte del Cliente.

CONDUSEF Centro de Atención Telefónica: 01-800-021-2345 ext-999-8000

Para consultar la garantía sobre coberturas con fines informativos y de comparación, ingresa a [www.condusef.gob.mx](http://www.condusef.gob.mx)



INSTITUTO REGISTRAL E HIPOTECARIO PARA LA PROTECCIÓN AL AHORRO BANCARIO

El IPAB garantiza el pago hasta 400 mil Unidades de Inversión (UDIs) por persona, por banco, de las obligaciones garantizadas.

**LEY FEDERAL DE PROTECCIÓN DE DATOS PERSONALES EN POSESIÓN DE LOS PARTICULARES**

En Banamex tus datos están protegidos, consulta el aviso de privacidad correspondiente en [www.banamex.com/avisodeprivacidad](http://www.banamex.com/avisodeprivacidad) o en la sucursal de tu preferencia.



Con Débito Banamex, transforma tu dinero en algo más productivo.

PROCURADURÍA GENERAL DE LA DEFENSA  
 Procuraduría de  
 Justicia del Delito y  
 Oficina de

# Haz más dinero con tu dinero

## Pagaré Banamex



**anual**

- Certificado de **\$500 pesos** y hasta **30% de descuento** en seguro de auto.
- Oferta preferente en la **reversión**.
- Servicio y atención **inmediata**.



Acude a tu sucursal Banamex.



Aplica una política de inversión de hasta 1 Millón de pesos. Fecha de emisión de publicidad: 01 de Noviembre de 2014. Consulta términos, condiciones, comisiones y requisitos de contratación en [www.banamex.com](http://www.banamex.com).  
 1. Pagaré 3% rendimiento anual fijo. OAI 3.03% variable antes de impuestos, rango inversión de \$100,000 a \$499,999. Plazo: 90 días. Al 31 de enero de 2015. 2. Banamex 1 Cortesía válida al 30 de Abril de 2015 para disfrutar de servicio preferente en sucursal y vía telefónica. Para mayor información consulta: [www.banamex.com/banamex13](http://www.banamex.com/banamex13). 3. Seguro de Auto Banamex: Aplica condiciones y exclusiones de la póliza contratada y estándares de servicio. El descuento se beneficia con un certificado aplicable en la renovación del seguro o contrataciones de una nueva y aplica para pólizas en cobertura Anupia. Para fines informativos y comparación. Para cualquier información contáctanos en Sucursales Banamex (Banco Nacional de México S.A.). La vigencia de este certificado es de 1 año a partir de la fecha de expedición. Servicios ofrecidos por Seguros Banamex. Banamex solo actúa como vehículo de referencia de Seguros Banamex 4. En caso de Reversión, se aplicará una tasa de interés mayor a la ofrecida al público en general publicada en [www.banamex.com](http://www.banamex.com) en la fecha de la reversión. Banco Nacional de México S.A. Integrante del Grupo Financiero Banamex.

000180.B21CHDA014.OO.1031.01

17  
650

0652

**Glosario de Abreviaturas**

|     |                          |             |                  |              |   |
|-----|--------------------------|-------------|------------------|--------------|---|
| ATM | AUTOMATIC TELLER MACHINE | BOLES       | BOLETES          | PRIM         | PRIMARIO                                    |
| ATM | AUTOMATICO               | BOC         | BOCÓN            | PTOS         | PUNTOS                                      |
| ATM | AUTOMATICO EMPRESARIAL   | DOMI        | DOMICILIO        | PYME         | PAGARE PYME                                 |
| ATM | AUTOMATICO PROFESIONAL   | DOT         | DOTACION         | R1           | MONTO DE 0 A 30 MIL                         |
| ATM | AUTOMATICO PERSONAL      | EDD         | ESTADO           | R2           | MONTO DE 30 MIL A 50 MIL                    |
| ATM | AUTOMATICO EMPRESARIAL   | EDD DE CTA  | ESTADO DE CUENTA | R3           | MONTO DE 50 MIL EN ADELANTE                 |
| ATM | AUTOMATICO PROFESIONAL   | EFE/ELECTV  | ELECTIVO         | REACTV       | REACTIVACION                                |
| ATM | AUTOMATICO PERSONAL      | ELEC/ELECTR | ELECTRONICA      | REC          | RECEPCION                                   |
| ATM | AUTOMATICO EMPRESARIAL   | EMP         | EMPRESARIAL      | RECH         | RECHAZADO(A)                                |
| ATM | AUTOMATICO PROFESIONAL   | ESP         | ESPECIAL         | REEMB        | REEMBOLSO                                   |
| ATM | AUTOMATICO PERSONAL      | EKT         | EXITOSA          | REF          | REFERENCIA                                  |
| ATM | AUTOMATICO EMPRESARIAL   | EKT         | EXITOSO          | REND         | RENDIMIENTOS                                |
| ATM | AUTOMATICO PROFESIONAL   | EKT         | EXTRAJERO        | REP/REPOS    | REPOSICION                                  |
| ATM | AUTOMATICO PERSONAL      | EKT         | EXTRAJERO        | REPOSIC      | REPOSICION                                  |
| ATM | AUTOMATICO EMPRESARIAL   | EKT         | EXTRAJERO        | RESP         | RESPALDO                                    |
| ATM | AUTOMATICO PROFESIONAL   | EKT         | EXTRAJERO        | RET          | RETROS                                      |
| ATM | AUTOMATICO PERSONAL      | EKT         | EXTRAJERO        | REV          | REVOCAION                                   |
| ATM | AUTOMATICO EMPRESARIAL   | EKT         | EXTRAJERO        | RFC          | REGISTRO FEDERAL DE CONTRIBUYENTES          |
| ATM | AUTOMATICO PROFESIONAL   | EKT         | EXTRAJERO        | S.A.R.       | SISTEMA ADMINISTRACION RETIRO               |
| ATM | AUTOMATICO PERSONAL      | EKT         | EXTRAJERO        | SAT          | SISTEMA ADMINISTRACION TRIBUTARIA           |
| ATM | AUTOMATICO EMPRESARIAL   | EKT         | EXTRAJERO        | S.B.C.       | SALVO BIEN COBRO                            |
| ATM | AUTOMATICO PROFESIONAL   | EKT         | EXTRAJERO        | S/FON        | SIN FONDOS                                  |
| ATM | AUTOMATICO PERSONAL      | EKT         | EXTRAJERO        | S/FONDOS     | SIN FONDOS                                  |
| ATM | AUTOMATICO EMPRESARIAL   | EKT         | EXTRAJERO        | SA           | SOCIEDAD ANONIMA                            |
| ATM | AUTOMATICO PROFESIONAL   | EKT         | EXTRAJERO        | SA DE CV     | SOCIEDAD ANONIMA DE CAPITAL VARIABLE        |
| ATM | AUTOMATICO PERSONAL      | EKT         | EXTRAJERO        | SC           | SOCIEDAD CIVIL                              |
| ATM | AUTOMATICO EMPRESARIAL   | EKT         | EXTRAJERO        | SDD          | SALDO                                       |
| ATM | AUTOMATICO PROFESIONAL   | EKT         | EXTRAJERO        | SEC          | SECURENCIA                                  |
| ATM | AUTOMATICO PERSONAL      | EKT         | EXTRAJERO        | SEGBANAMEX   | SEGUROS BANAMEX                             |
| ATM | AUTOMATICO EMPRESARIAL   | EKT         | EXTRAJERO        | SER          | SERVICIO                                    |
| ATM | AUTOMATICO PROFESIONAL   | EKT         | EXTRAJERO        | SER BCA ELEC | SERVICIO BANCA ELECTRONICA                  |
| ATM | AUTOMATICO PERSONAL      | EKT         | EXTRAJERO        | SERV         | SERVICIO/SERVICIOS                          |
| ATM | AUTOMATICO EMPRESARIAL   | EKT         | EXTRAJERO        | SORREG       | SORREGIRO                                   |
| ATM | AUTOMATICO PROFESIONAL   | EKT         | EXTRAJERO        | SOFOM        | SOCIEDAD FINANCIERA OBJETO MULTIPLE         |
| ATM | AUTOMATICO PERSONAL      | EKT         | EXTRAJERO        | SPEI         | SERVICIOS PAGOS ELECTRONICOS INTERBANCARIOS |
| ATM | AUTOMATICO EMPRESARIAL   | EKT         | EXTRAJERO        | SPEIA        | SISTEMA PAGOS ELECTRONICOS                  |
| ATM | AUTOMATICO PROFESIONAL   | EKT         | EXTRAJERO        | SUC          | SISTEMA PAGOS ELECTRONICOS                  |
| ATM | AUTOMATICO PERSONAL      | EKT         | EXTRAJERO        | SUC          | SISTEMA PAGOS ELECTRONICOS                  |
| ATM | AUTOMATICO EMPRESARIAL   | EKT         | EXTRAJERO        | T            | TARJETA                                     |
| ATM | AUTOMATICO PROFESIONAL   | EKT         | EXTRAJERO        | T Y CH       | TARJETA Y CHEQUERA                          |
| ATM | AUTOMATICO PERSONAL      | EKT         | EXTRAJERO        | T. O.        | TARJETA DEBITO                              |
| ATM | AUTOMATICO EMPRESARIAL   | EKT         | EXTRAJERO        | TAR/TARJ     | TARJETA                                     |
| ATM | AUTOMATICO PROFESIONAL   | EKT         | EXTRAJERO        | TB           | TARJETAS BANAMEX                            |
| ATM | AUTOMATICO PERSONAL      | EKT         | EXTRAJERO        | TC           | TARJETA DE CREDITO                          |
| ATM | AUTOMATICO EMPRESARIAL   | EKT         | EXTRAJERO        | TC           | TIPO DE CAMBIO                              |
| ATM | AUTOMATICO PROFESIONAL   | EKT         | EXTRAJERO        | T. GRA       | TASA GRABABLE                               |
| ATM | AUTOMATICO PERSONAL      | EKT         | EXTRAJERO        | T. EXE       | TASA EXENTA                                 |
| ATM | AUTOMATICO EMPRESARIAL   | EKT         | EXTRAJERO        | TEF          | TRANSFERENCIA ELECTRONICA DE PAGOS          |
| ATM | AUTOMATICO PROFESIONAL   | EKT         | EXTRAJERO        | TERC         | TERCEROS                                    |
| ATM | AUTOMATICO PERSONAL      | EKT         | EXTRAJERO        | TRAS         | TRASPAGO                                    |
| ATM | AUTOMATICO EMPRESARIAL   | EKT         | EXTRAJERO        | TPV          | TERMINAL PUNTO VENTA                        |
| ATM | AUTOMATICO PROFESIONAL   | EKT         | EXTRAJERO        | TIN          | TRANSACCION                                 |
| ATM | AUTOMATICO PERSONAL      | EKT         | EXTRAJERO        | VTAM         | VENTANILLA                                  |
| ATM | AUTOMATICO EMPRESARIAL   | EKT         | EXTRAJERO        | VTO          | VENCIMIENTO                                 |
| ATM | AUTOMATICO PROFESIONAL   | EKT         | EXTRAJERO        | X            | POR   |

118

ART. 110  
FRACC. V, VII  
LFTAIP  
MOTIVACIÓN 1

ART. 113  
FRACC I LFTAIP  
MOTIVACION 2





ESTADO DE CUENTA A [REDACTED]

CLIENTE: [REDACTED]  
Registro Federal de Contribuyentes: [REDACTED]  
Página: [REDACTED]

657  
654

0653



| CUENTA DE CHEQUES MONEDA NACIONAL |            |
|-----------------------------------|------------|
| GAT                               | [REDACTED] |
| Interés Aplicable o Rendimientos  | [REDACTED] |
| Comisiones efectivamente cobradas | [REDACTED] |

La fecha de corte es la indicada después de la leyenda "ESTADO DE CUENTA AL". Salvo que expresamente se determine otra moneda, todas las cifras contenidas en el estado de cuenta se encuentran denominadas en Pesos Moneda Nacional.

Su estado de cuenta contiene información de los siguientes productos y servicios:

RESUMEN GENERAL

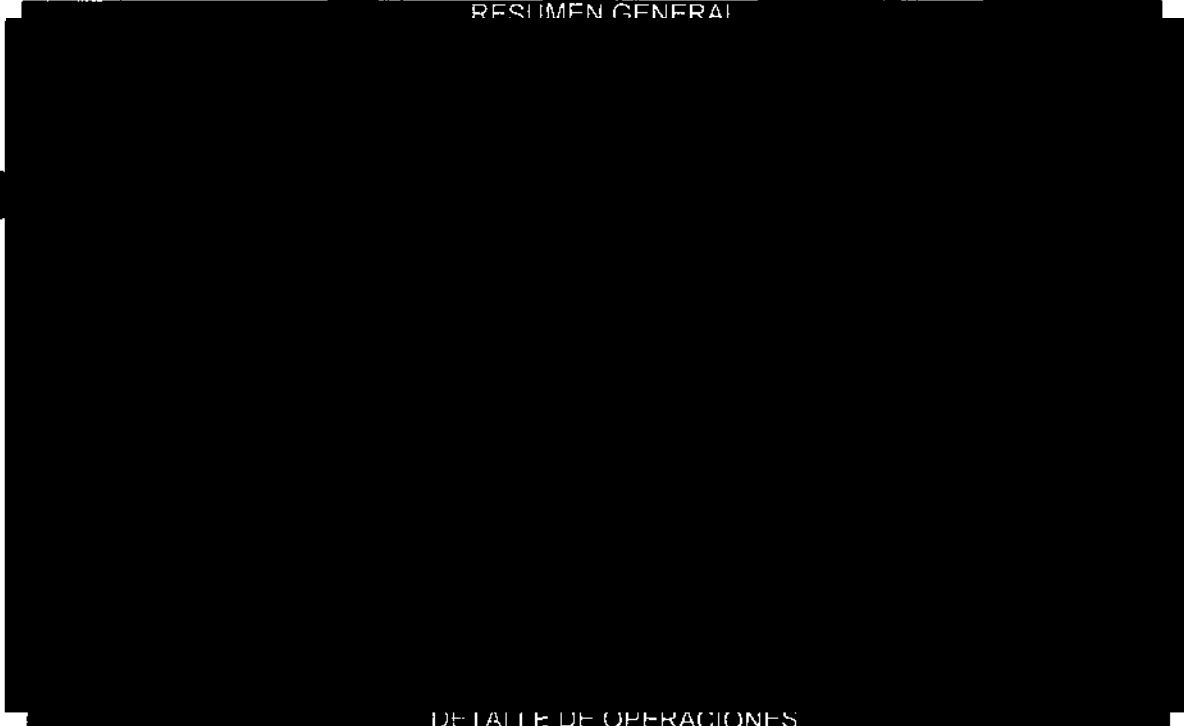

DETALLE DE OPERACIONES

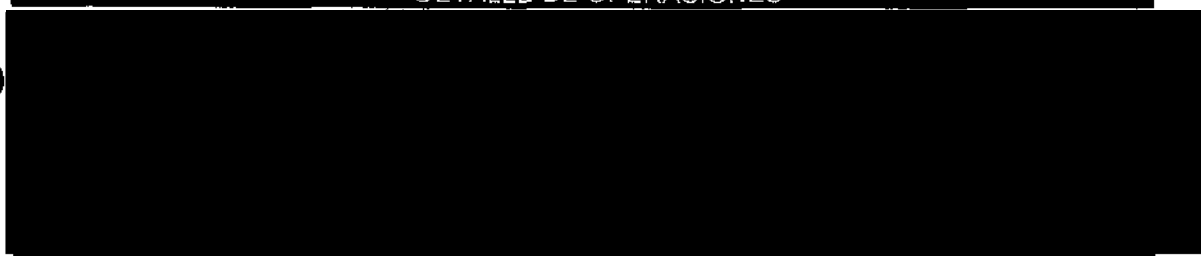

SALDO PROMEDIO MINIMO REQUERIDO

Saldo mínimo requerido para evitar la comisión por manejo de Cuenta: \$4,500.00  
Si el saldo promedio mensual es menor, se aplica una comisión máxima de: \$250.00

119

000180.B21CHDA013 OD.1130 01

ART.110  
FRACC. V,VII  
LFTAIP  
MOTIVACIÓN 1

ART. 113  
FRACC I LFTAIP  
MOTIVACION 2

**10** AÑOS **SABER CUENTA**

Para aclarar tus dudas sobre finanzas personales, llama **sin costo** a **Hablar Cuenta**, nuestro centro de asesoría personalizada.

El servicio es **gratis**, llámanos al **1226 8833** (D.F.) **01 800 827 2223** (resto del país) Lunes a viernes de 8:00 a 22:00 horas

El propósito de este mensaje es difundir conceptos de educación financiera. No tiene fines de lucro, no publicita ni ofrece productos ni servicios bancarios. Banco Nacional de México, S.A. Integrante del Grupo Financiero Banamex.

Conoce todos los beneficios y operaciones que puedes realizar en Banamex.



Ingresa a: [www.banamex.com/endondequieras](http://www.banamex.com/endondequieras)

CADENA ORIGINAL DEL COMPLEMENTO DE CERTIFICACIÓN DEL SAT

1102EBE7D96-E225-4183-84A7-6377E65ECA28201431L301171153c7z62DiSR/XX264cRU4YAEFhRon

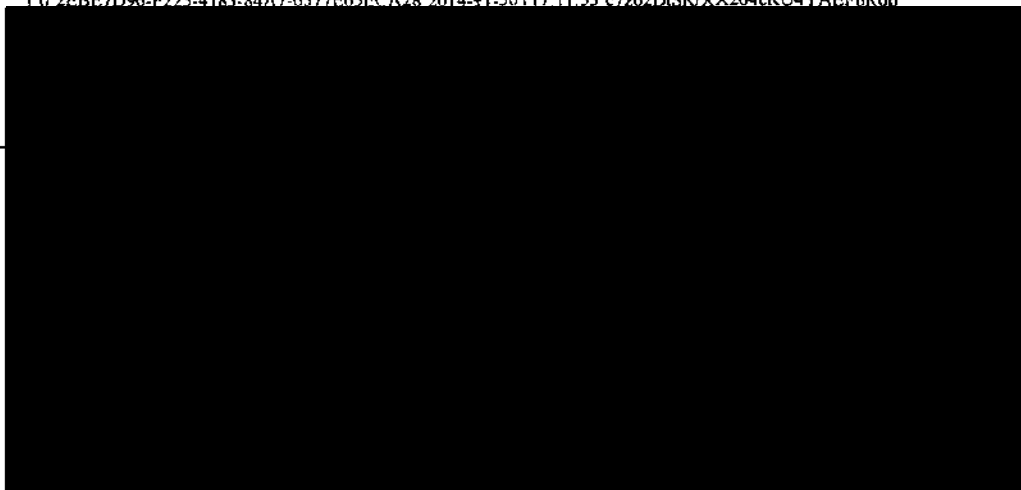

1102EBE7D96-E225-4183-84A7-6377E65ECA28201431L301171153c7z62DiSR/XX264cRU4YAEFhRon

414J7AA2cBNa83fR2e4hNvj: EDE0XN9G4BuvEudMamL+4D9y/NgtRdLaHw  
pv/KA6vGKuYYviOpzgVLS7yCnj8u3SG4uNQWk3tsF8ivvu4M-

"ESTE DOCUMENTO ES UNA REPRESENTACIÓN IMPRESA DE UN CFDI"

000180 B21CHDA013.OD.1130.01



Banco Nacional de México, S.A. Integrante del Grupo Financiero Banamex. BNM840515VB1 Isabel la Católica número 44, Colonia Centro, Delegación Benito Juárez, 06000 México D.F. Tel. 226-2639-1 (BANAMEX-1)

Estamos para servirte las 24 horas, los 365 días del año: • Reporte de robo o extravío de cheques o Tarjeta de Débito • Atención de aclaraciones  
Unidad Especializada Banamex

México: 1-226-2639 (1 BANAMEX) Querétaro y Monterrey: 2262-639-1 (BANAMEX-Q) Otras Ciudades: 01-800-021-2345 De EUA y Canadá: 1-800-226-2639 (1 800 BANAMEX)  
16 de Septiembre No. 71-410, Piso, Col. Centro, México D.F. Correo electrónico: aclaracionesbmx23@banamex.com

**IMPORTANTE:**  
• Si deseas realizar una aclaración sobre tu estado de cuenta, debes 90 días naturales posteriores al corte del mismo. Para ello, por favor llama a la Unidad Especializada Banamex.  
• Incumplir las obligaciones de pago puede ocasionar el cobro de intereses y/o acciones legales.

CONDUSEF Centro de Atención Telefónica: 55-60-89-99 ó 01-800-999-8000  
Para consultar información sobre créditos con fines informativos y de comparación, ingresa a [www.condusef.gob.mx](http://www.condusef.gob.mx)



INSTITUTO PARA LA PROTECCIÓN AL AHORRO BANCARIO

El IPAB garantiza el pago hasta 400 mil Unidades de Inversión (UIs) por persona, por banco, de las obligaciones garantizadas.

LEY FEDERAL DE PROTECCIÓN DE DATOS PERSONALES EN POSESIÓN DE LOS PARTICULARES

En Banamex tus datos están protegidos, consulta el aviso de privacidad correspondiente en [www.banamex.com/avisodeprivacidad](http://www.banamex.com/avisodeprivacidad) o en la sucursal de tu preferencia.

652  
652

0654

120

000180 B21CHDA013 OD.1130 01

ART. 110  
FRACC. V, VII  
LFTAIP  
MOTIVACIÓN 1

ART. 113  
FRACC I LFTAIP  
MOTIVACION 2



Con **Débito Banamex**,  
transforma tu dinero en **algo más productivo**.



PROCURADURÍA GENERAL  
Subprocuraduría de  
Asesoría del Delito y  
Oficina de In

# Haz más dinero con tu dinero

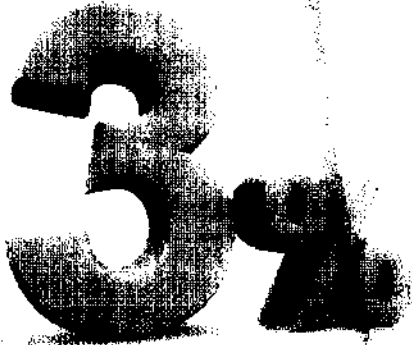
## Pagaré Banamex



**anual**

-  Certificado de **\$500 pesos** y hasta **30% de descuento** en seguro de auto.
-  Oferta preferente en la **reversión**.
-  Servicio y atención **inmediata**.



Acude a tu sucursal Banamex.



Fecha de emisión de public. Jud. 01 de Noviembre de 2014.  
Consulta términos, condiciones, comisiones y requisitos de contratación en [banamex.com](http://banamex.com)  
1. Pagaré 3% rendimiento anual fijo GAT 3.03% variable antes de impuestos, rango inversión de \$100,000 a \$499,999. Plazo 91 días. Al 31 de enero de 2015. 2. Banamex Cortesía válida al 30 de Abril de 2015 para disfrutar de servicio preferente en sucursal y vía telefónica. Para mayor información consulta [www.banamex.com/banamex1](http://www.banamex.com/banamex1) 3. Seguro de Auto Banamex: Aplican condiciones y exclusiones de la póliza contratada y estándares de servicio. El descuento se bonifica con un certificado aplicable en la renovación del seguro o contrataciones de uno nuevo y aplica para pólizas en cobertura Amplia. Para fines informativos y de comparación. Para cualquier información contactanos en sucursales Banamex (Banco Nacional de México S.A.). La vigencia de este certificado es de 1 año a partir de la fecha de expedición. Servicios ofrecidos por Seguros Banamex. Banamex solo actúa como vehículo de referencia de Seguros Banamex. Consulta en [www.banamex.com/seguro-de-auto](http://www.banamex.com/seguro-de-auto) 4. En caso de Reversión, se aplicará una tasa de interés mayor a la ofrecida al público en general publicada en [www.banamex.com](http://www.banamex.com) en la fecha de la reversión.  
Banco Nacional de México S.A. integrante del Grupo Financiero Banamex.



000180.B21CHDA013.OD.1130.01

**Aviso importante:  
Eliminación del Número de Cliente en estado de cuenta impreso**

DERECHOS HUMANOS,  
DERECHOS DE LA COMUNIDAD  
En Banamex protegemos su información.  
investigación

Para brindarle más seguridad en el manejo de sus datos personales,  
**su Número de Cliente dejará de incluirse en los siguientes estados de cuenta que recibirá por correo postal.**

En caso necesario, podrá consultarlo a través de los siguientes medios:

-  En la **versión electrónica del estado de cuenta** que se envía por e-mail. Si aún no la tiene, solicítela por Audiomático, BancaNet o en Sucursales Banamex.
-  En el **Centro de Atención Telefónica** llamando al 1226-2639 en la Ciudad de México y 01-800-021-2345 en el resto del país. Seleccione la opción **6** del menú de entrada y marque **0** para asistencia de un Ejecutivo.
-  En **Sucursales Banamex**, presentando una identificación oficial vigente.

Atentamente,

**Banco Nacional de México, S.A.**  
**Integrante del Grupo Financiero Banamex**



Consulte condiciones, comisiones y requisitos de contratación en [www.banamex.com](http://www.banamex.com)

100 121

000180.B21CHDA013 OD.1130 01

**Glosario de Abreviaturas**

|                    |                            |                |                             |              |                                   |
|--------------------|----------------------------|----------------|-----------------------------|--------------|-----------------------------------|
| VER                | PRIMER                     | DLS/DLLS       | DOLARES                     | PROM         | PROMEDIO                          |
| AÑO                | AÑO                        | DOC            | DOCUMENTO                   | PTOS         | PUNTO                             |
| ARR                | ANUALIDAD                  | DOMI           | DOMICILIO                   | PYME         | PROBETE PYME                      |
| ATM                | AUTOMATIC TELLER MACHINE   | DOT            | OSTACON                     | R1           | MONTO DE 0 A 30 MIL               |
| AUD/AUDOMAT        | AUDOMATICO                 | EDO            | ESTADO                      | R2           | MONTO DE 30 MIL A 50 MIL          |
| AUD E              | AUDOMATICO EMPRESARIAL     | EDO DE CTA     | ESTADO DE CUENTA            | R3           | MONTO DE 50 MIL EN ADELANTE       |
| AUT                | AUTOMATICA/AUTORIZACION    | EFE/EFFECTIV   | EFFECTIVO                   | NEACTIV      | REACTIVACION                      |
| B PER              | BANCA/NET PERSONAL         | ELEC/ELECTR    | ELECTRONICA                 | REC          | RECEPCION                         |
| B PRF              | BANCA/NET PROFESIONAL      | EMP            | EMPRESARIAL                 | RECH         | RECHAZADA                         |
| BANC               | BANCOS                     | ESP            | ESPECIAL                    | REEMB        | REEMBOLSO                         |
| BCA                | BANCA                      | EXT            | EXTIENDE                    | REF          | REFERENCIA                        |
| BCDR               | BANCA/NET DIRECTO          | EXIT           | EXITOSO                     | REND         | RENDIMIENTOS                      |
| BCNET              | BANCA/NET EMPRESARIAL      | EXT            | EXTRAJERO                   | REPOSIC      | REPOSICION                        |
| BCOS               | BANCOS                     | F/PLAZA        | FIBRA DE PLAZA              | RESP         | RESPALDO                          |
| BENEF              | BENEFICIARIO               | FID            | FINANCIARIO                 | RET          | RETORNOS                          |
| BESE               | BANAMEX EN SU EMPRESA      | FINS           | FONDOS INSUFICIENTES        | REV          | REVOCACION                        |
| BANAMEX            | BANCO NACIONAL DE MEXICO   | FIRME/PLAZA    | FIRME PLAZA                 | RFE          | REGISTRO FEDERAL                  |
| BNA/BNM            | BANCO NACIONAL DE MEXICO   | FOR            | FORANEJO                    | S.A.R.       | SISTEMA ADMINISTRACION RETIRO     |
| BNE                | BANCA/NET EMPRESARIAL      | SAT            | GANANCIA ANUAL TOTAL        | SAT          | SISTEMA ADMINISTRACION TRIBUTARIA |
| BNET               | BANCA/NET PERSONAL         | GRN            | GENERACION                  | S.B.C        | SALNO BOM CUBRO                   |
| BNH/BNLQ           | HORIZONTE BANAMEX UNO      | GOLB           | HORIZONTE BALANCEADOS 2     | S/FOH        | SIN FONDOS                        |
| BNM/BNBS           | HORIZONTE PLUS             | GRACI          | GRACIAS                     | S/FONDOS     | SIN FONDOS                        |
| BNMBA              | HORIZONTE BANAMEX DOS      | GTOS           | GASTOS                      | SA           | SOCIEDAD ANONIMA                  |
| BNMF               | BONIFICACION               | HORIZONTE      | FONDO DE BOMERO 1 BANAMEX   | SA DE CV     | SOCIEDAD ANONIMA DE CAPITAL       |
| C                  | CAJERO                     | IME            | IMPUESTO DEPOSITO EFFECTIVO | SC           | SOCIEDAD CIVIL                    |
| CA/CHEQ            | CHEQUE                     | IMP            | IMPUESTOS                   | SDB          | SALDO                             |
| C FONDOS           | CONCENTRACION FONDOS       | IMP. AN        | IMPORTE MONEDA NACIONAL     | SEC          | SECUNDA                           |
| C/COPIA            | CON COPIA                  | IMP. MEX       | IMPORTE MONEDA EXTRANJERA   | SEGRANAMEX   | SEGUROS BANAMEX                   |
| C/TALJ - C/TARJETA | CON TARJETA                | IMPTE          | IMPORTE                     | SER          | SERVICIO                          |
| CAJ                | CAJERO                     | IN FALL        | INTERFENOS FALLIDOS         | SER BGA ELEC | SERVICIO BANCA ELECTRONICA        |
| CBC                | CUENTA BALANCE CERO        | INCUMPL        | INCUMPLIMIENTO              | SENY         | SERVICIO/SERVICIOS                |
| CCB                | CALIFORNIA COMMERCE BANK   | INT            | INTERES                     | SOBREG       | SOBREGIRO                         |
| CERTIF             | CERTIFICADO                | INTB           | INTERBANCARIO               | SOFUN        | SOCIEDAD FINANCIERA OBJETO        |
| CF                 | CONCENTRACION FONDOS       | INTB/INTB/INTB | INTERBANCARIO               | SPEI         | MULTIPLE                          |
| CGO                | CARGO                      | INTS           | INTERESES                   | SPEUA        | SERVICIOS PAGOS                   |
| CH. REV S/FONDOS   | CHEQUE DEVUELTO SIN FONDOS | INTS/INTS      | INTERESES                   | SUC          | ELECTRONICOS INTERBANCARIOS       |
| CTI                | CITIDIRECT                 | ISR            | IMPUESTO SOBRE LA RENTA     | T            | SISTEMA PAGOS ELECTRONICOS        |
| CM                 | CUENTA MAESTRA             | IWA            | IMPUESTO VALOR AGREGADO     | T Y CH       | USO AMPLIADO                      |
| COM                | COMISION                   | L. C.          | LINEA DE CREDITO            | T. O.        | SUCURSAL                          |
| COM. CH. S/FONDOS  | COMISION CHEQUE SIN FONDOS | M. DIA         | MISMO DIA                   | TAR/TARJ.    | TABJETA                           |
| COMS/COMS          | COMISION                   | M. N.          | MONEDA NACIONAL             | TB           | TABJETA Y CHEQUEADA               |
| CONCENT            | CONCENTRABORA              | MA/MACHE       | MAGNETICO                   | TC           | TABJETA                           |
| CONSULT / COMS     | CONSULTA (S)               | MED            | MEDIO                       | TC           | TABJETA DE CREDITO                |
| CP                 | CAJERO PERMANENTE          | MEN            | MENSUALIDAD                 | TC           | TIPO DE CAMBIO                    |
| CR                 | CENTRO REPARTO             | MENS           | MENSUAL                     | T. CDA       | TASA CUMPLABLE                    |
| CTA                | CUENTA                     | MOD            | MODALIDAD                   | T. EXE       | TASA EXENTA                       |
| CTA. M.            | CUENTA MAESTRA             | MOV            | MOVILIDAD                   | TEF          | TRANSFERENCIA                     |
| CTAS               | CUENTAS                    | MOV/MOVTS      | MOVIMIENTOS                 | TERC         | ELECTRONICA DE PAGOS              |
| CTO                | CONTRATO                   | NET            | NET                         | TRAS         | TERCEROS                          |
| CTRO               | CENTRO                     | No.            | NUMERO                      | TRASP        | TRASPASO                          |
| CREB               | CREDITO                    | NOBI           | MONEDA BANAMEX              | TPY          | TERMINAL PUNTO VENTA              |
| CUE                | CUENTA                     | OPER           | OPERACION                   | TXH          | TRANSAccion                       |
| CVE                | CLAVE                      | PAGOS          | PAGOS INTERBANCARIOS        | VTD          | VENTANILLA                        |
| CDR/DFRIT          | DEBITO                     | PAO            | PAYEE                       | X            | VENCIMIENTO                       |
| DEP                | DEPOSITO                   | POTE (S)       | PERMITE                     |              | POR                               |
| DEP P/ANPOSICION   | DEPOSITO POR DISPOSICION   | PEMER          | PERMITE                     |              |                                   |
| DEWIK              | DEVOLUCION                 | PENB/PENDIENT  | PENALIDADES MEDICANOS       |              |                                   |
| DEVUEL             | DEVUELTO                   | PERM           | PERMITE                     |              |                                   |
| DF                 | DISTRITO FEDERAL           | PREV AUT       | PREVENCIÓN AUTOMATICA       |              |                                   |
| DIGIT              | DIGITO                     | PROG           | PROGRAMADO                  |              |                                   |
| DISP/DNS           | DISPOSICION                |                |                             |              |                                   |



**PROCURADURÍA C**  
**Subprocuraduría**  
**Prevención del Delito**  
**Oficina**

000180.821CHDA013.OD.1130.01



ESTADO DE CUENTA AL [REDACTED]

CLIENTE: [REDACTED]

Registro Federal de Contribuyentes: [REDACTED]

Página: [REDACTED]

1 de 5

654

0656



| CUENTA DE CHEQUES MONEDA NACIONAL |            |
|-----------------------------------|------------|
| GAT                               | [REDACTED] |
| Interés Aplicable o Rendimientos  | [REDACTED] |
| Comisiones efectivamente cobradas | [REDACTED] |

La fecha de corte es la indicada después de la leyenda "ESTADO DE CUENTA AL". Salvo que expresamente se determine otra moneda, todas las cifras contenidas en el estado de cuenta se encuentran denominadas en Pesos Moneda Nacional.

Su estado de cuenta contiene información de los siguientes productos y servicios:

RESUMEN GENERAL



CUENTA DE CHEQUES MONEDA NACIONAL

En Banamex deseamos que este nuevo año esté lleno de grandes logros y nuevas oportunidades.  
**¡Felicidades!**

**2015**

TIROS | DEPOSITOS

DETALLE DE OPERACIONES

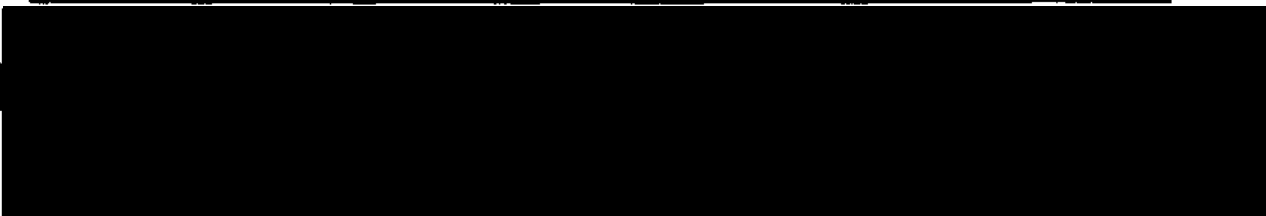

SALDO PROMEDIO MINIMO REQUERIDO

Saldo mínimo requerido para evitar la comisión por manejo de Cuenta: \$4,500.00  
Si el saldo promedio mensual es menor, se aplica una comisión máxima de: \$250.00

152

000180.B21CHDA014.OD.1231.01

ART. 110  
FRACC. V, VII  
LFTAIP  
MOTIVACIÓN 1

ART. 113  
FRACC I LFTAIP  
MOTIVACION 2



Cuida tu dinero con **Chequera Protegida Banamex**

Chequera Protegida Banamex te ofrece **sin costo**:

- Mayor control y seguridad en el manejo de tus recursos
- Evitar el cobro de cheques que no hayas autorizado
- Eliminar el riesgo en caso de perder un cheque
- Activar tus cheques cuando decidas, estés donde estés, a través de Audiomático, BancaNet o Sucursal Banamex

Contrata tu servicio de Chequera Protegida en nuestro Centro de Atención Telefónica y en Sucursal **SIN COSTO**.

Para mayor información comunícale al 01 800 0212345 sin costo o al 1226 2639 de la Ciudad de México, Guadalajara y Monterrey. Consulta condiciones, comisiones y requisitos de contratación en [www.banamex.com](http://www.banamex.com) Banco Nacional de México, S.A. Integrante del Grupo Financiero Banamex.

Conoce todos los beneficios y operaciones que puedes realizar en Banamex.



Ingresa a: [www.banamex.com/endondequieras](http://www.banamex.com/endondequieras)

CADENA ORIGINAL DEL COMPLEMENTO DE CERTIFICACIÓN DEL SAT

“1.0\*2D1F6C0A-FBD3-4B7B-9228-C1A10BCFE2FD\*2015-01-02T05:49:04\*WS2WMAJnbq0f9r4rGeDgt7HWOgd  
r0Ljwov13Hk7mWb6CQMQLc3A4mUMJwN5nY/nl/wlf-yteoN1NMtaCXSjicdaKxVjOiGnzW7YBCGRAPp11csbv2e2vfp

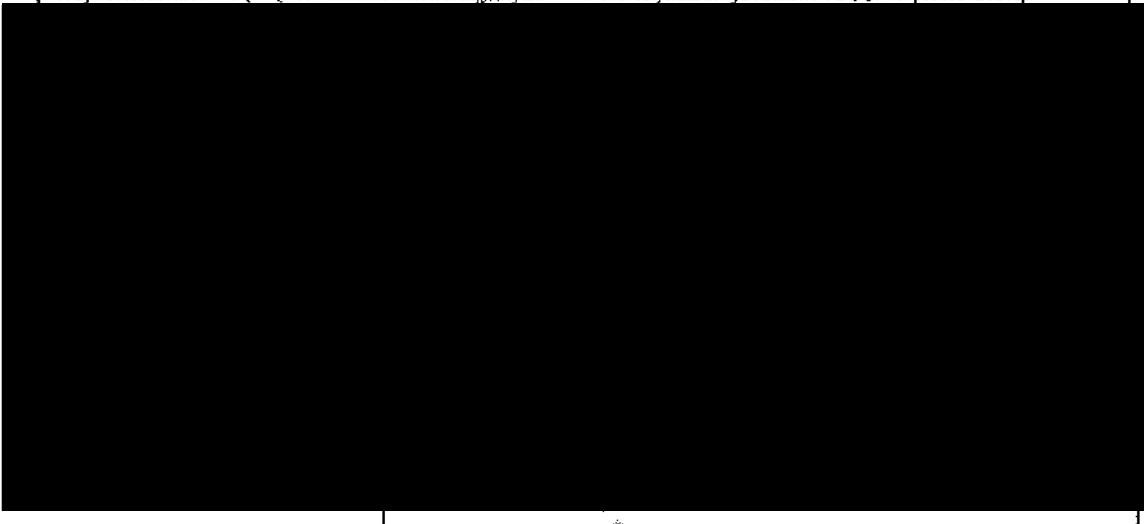

"ESTE DOCUMENTO ES UNA REPRESENTACIÓN IMPRESA DE UN CFDI"

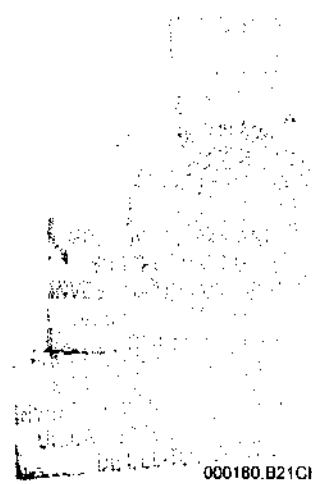

000180.B21CHDA014.OO.1231.01





Banco Nacional de México, S.A., integrante del Grupo Financiero Banamex. BNM840515Y81 Isabel la Católica número 44, Colonia Centro, Delegación Cuauhtémoc, 06000 México D.F. Tel. 226-2639-1 (BANAMEX-1)

Estamos para servirte los 24 horas, los 365 días del año: • Reporte de robo o extravío de cheques o Tarjeta de Débito • Atención de aclaraciones  
Unidad Especializada Banamex

México: 1-226-2639 (1-BANAMEX) Guadalajara y Monterrey: 226-2639-1 (BANAMEX-1) Otras Ciudades: 01-800-021-2345 De E.U.A. y Canadá: 1-800-226-2639 (1-800-BANAMEX)  
16 de Septiembre No. 11-400, Piso, Col. Centro, México D.F. Correo electrónico: aclaracionesbmx23@banamex.com

**IMPORTANTE:** **Derechos Humanos,**  
• Si deseas realizar una reclamación sobre la calidad de servicio, dentro de 90 días naturales posteriores al corte del mismo. Para ello, por favor llama a la Unidad Especializada Banamex.  
• Incumplir tus obligaciones te puede generar consecuencias.

CONDUSEF Centro de Atención al Cliente: 55-40-09-09 ó 01-800-999-8080  
Para consultar información sobre comisiones con fines informativos y de comparación, ingresa a [www.condusef.gob.mx](http://www.condusef.gob.mx)



INSTITUTO PARA LA PROMOCIÓN AL AHORRO BANCARIO

El IPAB garantiza el pago hasta 400 mil Unidades de Inversión (UIs) por persona, por banco, de las obligaciones garantizadas.

LEY FEDERAL DE PROTECCIÓN DE DATOS PERSONALES EN POSESIÓN DE LOS PARTICULARES  
En Banamex tus datos están protegidos, consulta el aviso de privacidad correspondiente en [www.banamex.com/avisodeprivacidad](http://www.banamex.com/avisodeprivacidad) o en la sucursal de tu preferencia.

655

0657

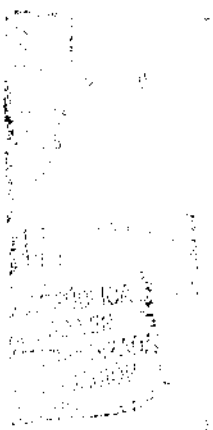

123

000180.B21CHDA014 OD 1231 01

ART. 110  
FRACC. V, VII  
LFTAIP  
MOTIVACIÓN 1

ART. 113  
FRACC I LFTAIP  
MOTIVACION 2





Con **Débito Banamex**,  
transforma tu dinero en **algo más productivo**.

JURADÍA GE  
Subprocuraduría C  
evención del Delito  
Oficina de

# Haz más dinero con tu dinero

## Pagaré Banamex



-  Certificado de **\$500 pesos** y hasta **30% de descuento** en seguro de auto.
-  Oferta preferente en la **reversión**.
-  Servicio y atención **inmediata**.



Acude a tu sucursal Banamex.



Fecha de emisión de publicidad: 01 de Noviembre de 2014. Consulta términos, condiciones, comisiones y requisitos de contratación en [banamex.com](http://banamex.com) 1. Pagaré 3% rendimiento anual fijo. GAT 3.03% variable antes de impuestos, rango inversión de \$100,000 a \$499,999. Plazo 91 días. Al 31 de enero de 2015. 2. Banamex 1 Cortesía válida al 30 de Abril de 2015 para disfrutar de servicio preferente en sucursal y vía telefónica. Para mayor información consulta: [www.banamex.com/banamex1](http://www.banamex.com/banamex1) 3. Seguro de Auto Banamex: Aplican condiciones y exclusiones de la póliza contratada y estándares de servicio. El descuento se bonifica con un certificado aplicable en la renovación del seguro o contrataciones de uno nuevo y aplica para pólizas en cobertura Amplia. Para fines informativos y de comparación. Para cualquier información contáctanos en Sucursales Banamex (Banco Nacional de México S.A.). La vigencia de este certificado es de 1 año a partir de la fecha de expedición. Servicios ofrecidos por Seguros Banamex. Banamex solo actúa como vehículo de referencia de Seguros Banamex. Consulta en [www.banamex.com/seguro de auto](http://www.banamex.com/seguro de auto) 4. En caso de Reversión, se aplicará una tasa de interés mayor a la ofrecida al público en general publicada en [www.banamex.com](http://www.banamex.com) en la fecha de la reversión. Banco Nacional de México S.A. integrante del Grupo Financiero Banamex.

PROCURADURÍA  
SUBPROCURADURÍA  
PREVENCIÓN DEL DELITO  
OFICINA DE

000180.B21CHDA014.OD.1231.01

Glosario de Abreviaturas

0658

|                    |                            |                |                            |              |   |
|--------------------|----------------------------|----------------|----------------------------|--------------|---|
| TER                | PRIMER                     | DLS/DLLS       | DOLARES                    | PROM         | PROMEDIO                                    |
| AGD                | AÑO                        | DOC            | DOCUMENTO                  | PTOS         | PUNTOS                                      |
| AHL                | ALQUILADO                  | DEPT           | DEBITACION                 | PYME         | PAQUETE PYME                                |
| ATM                | AUTOMATIC TELLER MACHINE   | DOT            | DOTACION                   | Q1           | MONTO DE 0 A 30 MIL                         |
| AND/AUTOMAT        | AUTOMATICO                 | EDO            | ESTADO                     | Q2           | MONTO DE 30 MIL A 50 MIL                    |
| AUD E              | AUTOMATICO EMPRESARIAL     | EDO DE CTA     | ESTADO DE CUENTA           | Q3           | MONTO DE 50 MIL EN ADELANTE                 |
| AUT                | AUTOMATICA AUTOMATIZADA    | EDR/ELECTR     | ELECTIVO                   | REACTIV      | REACTIVACION                                |
| B PER              | BANCA                      | EMP            | ELECTRONICA                | REC          | RECEPCION                                   |
| B PRF              | BANCA PROFESIONAL          | ESP            | EMPRESARIAL                | RECH         | RECHAZADO(A)                                |
| BANC               | BANCA                      | EST            | ESPECIAL                   | REEMB        | REEMBOLSO                                   |
| BCA                | BANCA                      | EXT            | EXITOSA                    | REF          | REFERENCIA                                  |
| BCHD               | BANCA DIRECTO              | EXT            | EXITOSO                    | REND         | RENDIMIENTOS                                |
| BCHET              | BANCAHET EMPRESARIAL       | EXT            | EXTRAJERO                  | REP/REPOS    | REPOSICION                                  |
| BCHS               | BANCOS                     | F/PLAZA        | FUERA DE PLAZA             | REPOSIC      | REPOSICION                                  |
| BENEF              | BENEFICIARIO               | FIS            | FIDUCIARIO                 | RESP         | RESPALDO                                    |
| BESE               | BANAMEX EN SU EMPRESA      | FMS            | FONDOS INSUFICIENTES       | RET          | RETIROS                                     |
| BANAMEX            | BANCO NACIONAL DE MEXICO   | FRME/PZA       | FIRME PLAZA                | REV          | REVOCACION                                  |
| BNA/BNM            | BANCO NACIONAL DE MEXICO   | FOR            | FORANEO                    | NFC          | REGISTRO FEDERAL DE CONTRIBUYENTES          |
| BNE                | BANCAHET EMPRESARIAL       | GAT            | GANANCIA ANUAL TOTAL       | S.A.R.       | SISTEMA ADMINISTRACION METRO                |
| BRET               | BANCA RET PERSONAL         | GEN            | GENERACION                 | SAT          | SISTEMA ADMINISTRACION TRIBUTARIA           |
| BANMLQ             | HORIZONTE BANAMEX UNO      | GOLB           | HORIZONTE BALANCEADOS 2    | S.B.C        | SALVO BUEN COBRO                            |
| BANPLUS            | HORIZONTE PLUS             | GRACI          | GRACIAS                    | S/FONDOS     | SIN FONDOS                                  |
| BANBIA             | HORIZONTE BANAMEX DOS      | GROS           | GASTOS                     | SA           | SIN FONDOS                                  |
| BANIF              | CONFECCION                 | HORIZON        | FONDO DE DINERO I BANAMEX  | SA DE CV     | SOCIEDAD ANONIMA                            |
| C                  | CAJERO                     | IME            | IMPUESTO DEPOSITO EFECTIVO |              | SOCIEDAD ANONIMA DE CAPITAL VARIABLE        |
| C/R/CNO            | CHEQUE                     | IMP            | IMPUESTOS                  | SC           | SOCIEDAD CIVIL                              |
| S FONDOS           | CONCENTRACION FONDOS       | IMP. MN        | IMPORTE MONEDA NACIONAL    | SDB          | SALDO                                       |
| C/COPIA            | CON COPIA                  | IMP. ME        | IMPORTE MONEDA EXTRANJERA  | SEC          | SECUENCIA                                   |
| C/TARJ - C/TARJETA | CON TARJETA                | IMPTE          | IMPORTE                    | SEGRANAMEX   | SEGUNOS BANAMEX                             |
| CAJ                | CAJERO                     | IN FA/INT FALL | INTENTOS FALLIDOS          | SER          | SERVICIO                                    |
| CBC                | CUENTA BALANCE CERO        | INCUMPL        | INCUMPLIMIENTO             | SER BGA ELEC | SERVICIO BANCA ELECTRONICA                  |
| CBR                | CALIFORNIA COMMERCE BANK   | INT            | INTERES                    | SERV         | SERVICIO/SERVICIOS                          |
| CERTIF             | CERTIFICADO                | INTB           | INTERBANCARIO              | SOBREG       | SOBREGIRO                                   |
| CF                 | CONCENTRACION FONDOS       | INTBQ/INTERBAN | INTERBANCARIO              | SOFOM        | SOCIEDAD FINANCIERA OBJETO MULTIPLE         |
| CGO                | CARGO                      | INST           | INSTITUCIONES              | SPEI         | SERVICIOS PAGOS ELECTRONICOS INTERBANCARIOS |
| CH. DEP S/FONDOS   | CHEQUE DEPOSITO SIN FONDOS | INTS           | INTERESES                  | SPEUA        | SISTEMA PAGOS ELECTRONICOS USO AMPLIADO     |
| CHT                | CHEQUE DIRECT              | INTV/INTS      | INTERESION                 | SUC          | SUCURSAL                                    |
| CH                 | CUENTA MAESTRA             | ISR            | IMPUESTO SOBRE LA RENTA    | T            | TARJETA                                     |
| COM                | COMISION                   | IVA            | IMPUESTO VALOR AGREGADO    | T Y CH       | TARJETA Y CHEQUERA                          |
| COM. CH. S/FONDOS  | COMISION CHEQUE SIN FONDOS | L. C.          | LINEA DE CREDITO           | T. D.        | TARJETA DEBITO                              |
| COMS/COMS          | COMISION                   | M. DIA         | MISMO DIA                  | TAR/TARJ     | TARJETA                                     |
| CONCENT            | CONCENTRACION              | M. N.          | MONEDA NACIONAL            | TB           | TARJETAS BANAMEX                            |
| CONSULT / CONS     | CONSULTA (S)               | MA/MAGNE       | MAGNETICO                  | TC           | TARJETA DE CREDITO                          |
| CP                 | CAJERO PERMANENTE          | MEM            | MEMO                       | TC           | TIPO DE CAMBIO                              |
| CR                 | CENTRO REPARTO             | MEM            | MEMORIAL                   | T. GRA       | TASA GRAHABLE                               |
| CTA                | CUENTA                     | MENS           | MEMORIAL                   | T. ETE       | TASA CUENTA                                 |
| CTA. M.            | CUENTA MAESTRA             | MOD            | MODALIDAD                  | TEF          | TRANSFERENCIA ELECTRONICA DE PAGOS          |
| CTAS               | CUENTAS                    | MOV            | MOVIMIENTO                 | TERC         | TERCEROS                                    |
| CTO                | CONTRATO                   | MOV/MOVTOS     | MOVIMIENTOS                | TRAS         | TRASPASO                                    |
| CTRO               | CENTRO                     | NET            | NET                        | TPV          | TERMINAL PUNTO VENTA                        |
| CRED               | CREDITO                    | No.            | NUMERO                     | TIN          | TRANSACCION                                 |
| CBE                | CUENTA                     | NONA           | NONA BANAMEX               | VENTAN       | VENTANILLA                                  |
| CVE                | CLAVE                      | OPER           | OPERACION                  | YTO          | VENCIMIENTO                                 |
| DEB/DEBIT          | DEBITO                     | PAGOS          | PAGOS INTERBANCARIOS       | X            | POR   |
| DEP                | DEPOSITO                   | PNO            | PAGUETE                    |              |   |
| DEP P/DISPOSICION  | DEPOSITO POR DISPOSICION   | POTE (S)       | PENDIENTE                  |              |   |
| DEPOL              | DEYOLUCION                 | PENEX          | PETROLEOS MEXICANOS        |              |   |
| DEPUEL             | DEYUELTO                   | PENB/PENBMENT  | PENDIENTE                  |              |   |
| DF                 | DISTRITO FEDERAL           | PERM           | PERMANENTE                 |              |   |
| DIGIT              | DIGITEM                    | PREV ANT       | PREVENCIÓN AUTOMÁTICA      |              |   |
| DISP/DIS           | DISPOSICION                | PROG           | PROGRAMADO                 |              |   |

124



Suc. 176, IGUALA, GRO  
CONSTITUCION Y JUAREZ SN  
CENTRO

ESTADO DE CUENTA AL [REDACTED]  
CLIENTE: [REDACTED]  
Registro Federal de Contribuyentes [REDACTED]  
Página: [REDACTED]

654  
657

0659

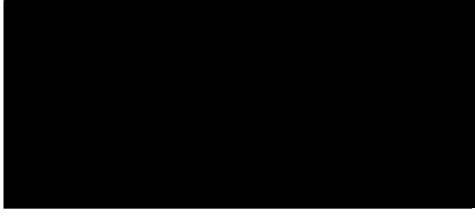

| CUENTA DE CHEQUES MONEDA NACIONAL |            |
|-----------------------------------|------------|
| GAT                               | [REDACTED] |
| Interés Aplicable o Rendimientos  | [REDACTED] |
| Comisiones efectivamente cobradas | \$0.00     |

La fecha de corte es la indicada después de la leyenda "ESTADO DE CUENTA AL".  
Salvo que expresamente se determine otra moneda, todas las cifras contenidas  
en el estado de cuenta se encuentran denominadas en Pesos Moneda Nacional.

Su estado de cuenta contiene información de los siguientes productos y servicios:

**RESUMEN GENERAL**

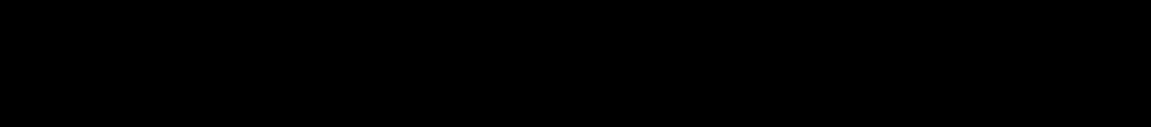

**CUENTA DE CHEQUES MONEDA NACIONAL**

**RESUMEN DEL:** [REDACTED]

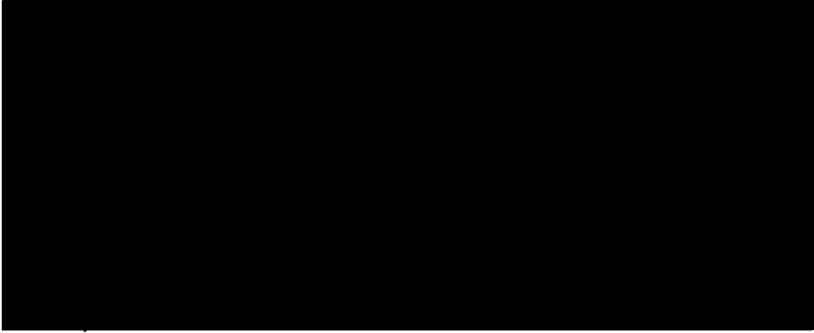

| RESUMEN POR MEDIOS DE ACCESO | RETIROS    | DEPOSITOS  |
|------------------------------|------------|------------|
| [REDACTED]                   | [REDACTED] | [REDACTED] |

**DETALLE DE OPERACIONES**

| FECHA      | CONCEPTO   | RETIROS    | DEPOSITOS  | SALDO      |
|------------|------------|------------|------------|------------|
| [REDACTED] | [REDACTED] | [REDACTED] | [REDACTED] | [REDACTED] |

**SALDO PROMEDIO MINIMO REQUERIDO**

Saldo mínimo requerido para evitar la comisión por manejo de Cuenta: \$4,500.00  
Si el saldo promedio mensual es menor, se aplica una comisión máxima de: \$250.00

125

000180.B21CHDA013 OD.0131.01



Con **Inversión Integral**, haz más dinero con tu dinero.

- Protege tu dinero al no tenerlo visible al usar cajeros automáticos
- Mantén tu dinero disponible los 365 días del año de 6 a 19 hrs.
- En tan solo 2 minutos realiza depósitos y retiros de tu inversión por teléfono o internet



**¡No esperes más!**

**Empieza a ganar rendimientos de inmediato con un depósito inicial desde \$1,000 pesos.**

Inversión Integral: GAT 0.66% variable antes de impuestos, calculada al 13 de enero de 2015 sobre un rango de inversión de \$100,000 a \$499,999. Para fines informativos y de comparación. Vigencia al 26 de Febrero 2015. Consulta requisitos de contratación y condiciones en [www.banamex.com](http://www.banamex.com)  
Banco Nacional de México, S.A. Integrante del Grupo Financiero Banamex.

Conoce todos los beneficios y operaciones que puedes realizar en Banamex.



Ingresa a: [www.banamex.com/endordequieras](http://www.banamex.com/endordequieras)

CADENA ORIGINAL DEL COMPLEMENTO DE CERTIFICACIÓN DEL SAT



"ESTE DOCUMENTO ES UNA REPRESENTACIÓN IMPRESA DE UN CFDI"

000180.B21CHDA013.OD.0131.01



650

Banco Nacional de México, S.A., integrante del Grupo Financiero Banamex. BNM840515YB1 Isabel la Católica número 44, Colonia Centro, Delegación Cuauhtémoc, 06000 México D.F. Tel. 226-2639-1 (BANAMEX-I)

Estamos para servirte las 24 horas, los 365 días del año: • Reporte de robo o extravío de cheques o Tarjeta de Débito • Atención de aclaraciones

Unidad Especializada Banamex

México: F-226-2639 (1-BANAMEX) Querétaro y Monterrey: 226-639-1 (BANAMEX-I) Otras Ciudades: 01-800-021-2345 De EUA y Canadá: 1-800-226-2639 (1 800 BANAMEX)

16 de Septiembre No. 7 4to. Piso, Col. Centro, México D.F. Correo electrónico: aclaracionesbmx23@banamex.com

**IMPORTANTE:**

- Si deseas realizar una reclamación en el momento de cuenta, tienes 90 días naturales posteriores al corte del mismo. Para ello, por favor llama a la Unidad Especializada Banamex.
- Incumplir tus obligaciones te puede generar comisiones.

CONDUSEF Centro de Atención al Cliente: 01-800-999-8000

Para consultar información sobre comisiones con fines informativos y de comparación, ingresa a [www.condusef.gob.mx](http://www.condusef.gob.mx)



INSTITUTO PARA LA PROTECCION AL AHORRO BANCARIO

El IPAB garantiza el pago hasta 400 mil Unidades de Inversión (UDIs) por persona, por banco, de las obligaciones garantizadas.

**LEY FEDERAL DE PROTECCION DE DATOS PERSONALES EN POSESION DE LOS PARTICULARES**

En Banamex tus datos están protegidos, consulta el aviso de privacidad correspondiente en [www.banamex.com/avisodeprivacidad](http://www.banamex.com/avisodeprivacidad) o en la sucursal de tu preferencia.

0660

00126

000180.B21CHDA013.OD.0131 01

ART. 110  
FRACC. V, VII  
LFTAIP  
MOTIVACIÓN 1

ART. 113  
FRACC I LFTAIP  
MOTIVACION 2

**Glosario de Abreviaturas**

|                    |                            |                  |                             |              |                               |
|--------------------|----------------------------|------------------|-----------------------------|--------------|-------------------------------|
| TER                | PRIMER                     | BLS/BLLS         | DIÁBLAS                     | PROM         | PROMEDIO                      |
| AÑO                | AÑO                        | ROC              | DOCUMENTO                   | PTOS         | PUNTOS                        |
| AME                | ACTUALIDAD                 | ROMO             | DOCUMENTACION               | PYME         | PQUETE PYME                   |
| ATM                | AUTOMATIC TELLER MACHINE   | DOT              | DISTRACION                  | R1           | MONTO DE 0 A 30 MIL           |
| AMD/AUCOMAT        | AUTOMATIC                  | EDO              | ESTADO                      | R2           | MONTO DE 30 MIL A 60 MIL      |
| AUD E              | AUTOMATICO EMPRESARIAL     | EDO DE CTA       | ESTADO DE CUENTA            | R3           | MONTO DE 60 MIL EN ADELANTE   |
| AUT                | AUTOMATICA/AUTORIZACION    | EFE/EFFECTIV     | EFFECTIVO                   | REACTIV      | REACTIVACION                  |
| B PER              | BANCAHNET PERSONAL         | ELEC/ELECTR      | ELECTRONICA                 | REC          | RECEPCION                     |
| B PRF              | BANCAHNET PROFESIONAL      | EMP              | EMPRESARIAL                 | RECH         | RECALZADORA                   |
| BANC               | BANCOS                     | ESP              | ESPECIAL                    | REEMB        | REEMBOLSO                     |
| BCA                | BANCA                      | EXD              | EXTOSA                      | REF          | REFERENCIA                    |
| BCHIR              | BANCAHNET DIRECTO          | EXT              | EXTRAJERO                   | REND         | RENDIMIENTOS                  |
| BCHET              | BANCAHNET EMPRESARIAL      | EXT              | EXTRAJERO                   | REP/DEPOS    | REPOSICION                    |
| BCOS               | BANCOS                     | F/PLAZA          | FUERA DE PLAZA              | REPOSIC      | REPOSICION                    |
| BENEF              | BENEFICIARIO               | FTD              | FIDUCIARIO                  | RESP         | RESPALDO                      |
| BESE               | BANAMEX EN SU EMPRESA      | FINO             | FONDOS INSUFICIENTES        | RET          | RETORNOS                      |
| BANAMEX            | BANCO NACIONAL DE MEXICO   | FINME/PZA        | FINME PLAZA                 | REY          | REVOCAION                     |
| BNA/BNPM           | BANCO NACIONAL DE MEXICO   | FDR              | FORAEDO                     | RFC          | REGISTRO FEDERAL              |
| BNE                | BANCAHNET EMPRESARIAL      | GAT              | GANANCIA ANUAL TOTAL        | S.A.R.       | SISTEMA ADMINISTRACION NETIRO |
| BNET               | BANCA NET PERSONAL         | GEN              | GENERACION                  | SAT          | SISTEMA ADMINISTRACION        |
| BNETRO             | HORIZONTE BANAMEX UNO      | GOLD2            | HORIZONTE BALANCEADOS 2     | S.A.C        | TRIBUTARIA                    |
| BNETPLS            | HORIZONTE PLUS             | GRACI            | GRACIAS                     | S.FON        | SAJNO BIEN COBRO              |
| BNETDA             | HORIZONTE BANAMEX DOS      | GTOS             | GASTOS                      | S/FONDOS     | SIN FONDOS                    |
| BONIF              | BONIFICACION               | HORIZONT         | FONDO DE DINERO I BANAMEX   | SA           | SIN FONDOS                    |
| C                  | CAJERO                     | IDE              | IMPUESTO DEPOSITO EFFECTIVO | SA DE CV     | SOCIEDAD ANONIMA              |
| CH/CHD             | CHEQUE                     | IMP              | IMPUESTOS                   | SC           | SOCIEDAD ANONIMA DE CAPITAL   |
| C FONDOS           | CONCENTRACION FONDOS       | IMP. MN          | IMPORTE MONEDA NACIONAL     | SDB          | YARIABLE                      |
| C/COPIA            | CON COPIA                  | IMP. ME          | IMPORTE MONEDA EXTRANJERA   | SEC          | SOCIEDAD CIVIL                |
| C/TARJ - C/TARJETA | CON TARJETA                | IMPRE            | IMPORTE                     | SECBANAMEX   | SALDO                         |
| CAJ                | CAJERO                     | IN FA/INT FAIL   | INTENTOS FALLIDOS           | SEC          | SECUENCIA                     |
| CBC                | CUENTA BALANCE CERD        | INCUMPL          | INCUMPLIMIENTO              | SEB          | SERVICIOS BANAMEX             |
| CCB                | CALIFORNIA COMMERCE BANK   | INT              | INTERES                     | SER          | SERVICIOS                     |
| CERTIF             | CERTIFICADO                | INTB             | INTERBANCARIO               | SER RCA ELEC | SERVICIO BANCA ELECTRONICA    |
| CF                 | CONCENTRACION FONDOS       | INTB/CO/INTERBAN | INTERBANCARIO               | SERV         | SERVICIOS/SERVICIOS           |
| CGO                | CARGO                      | INST             | INSTITUCIONES               | SORREG       | SORREGIO                      |
| CAL. REV S/FONDOS  | CHEQUE DEVUELTO SIN FONDOS | INTS             | INTERESES                   | SOFON        | SOCIEDAD FINANCIERA OBJETO    |
| CTI                | CITIDIRECT                 | INV/INVS         | INVERSION                   | MULTIPLE     |                               |
| CM                 | CUENTA MAESTRA             | ISR              | IMPUESTO SOBRE LA RENTA     | SPEI         | SERVICIOS PAGOS               |
| COM                | COMISION                   | IVA              | IMPUESTO VALOR AGREGADO     | SPEJA        | ELECTRONICOS INTERBANCARIOS   |
| COM. CH. S/FONDOS  | COMISION CHEQUE SIN FONDOS | L. C.            | LINEA DE CREDITO            | SUC          | SISTEMA PAGOS ELECTRONICOS    |
| COMS/COMS          | COMISION                   | M. DIA           | MISMO DIA                   | T            | USO AMPLIADO                  |
| CONCENT            | CONCENTRACION              | M. N.            | MONEDA NACIONAL             | T Y CH       | SUCURSAL                      |
| CONSULT / COMS     | CONSULTA (S)               | MA/MAGNE         | MAGNETICO                   | T. D.        | TABLETA                       |
| CP                 | CAJERO PERMANENTE          | MED              | MEDIO                       | TAR/TARJ     | TABLETA Y CHEQUERA            |
| CR                 | CENTRO REPARTO             | MEN              | MENSUALIDAD                 | TB           | TABLETA DEBITO                |
| CTA                | CUENTA                     | MENS             | MENSUAL                     | TC           | TABLETAS BANAMEX              |
| CTA. M.            | CUENTA MAESTRA             | MBS              | MONEDAD                     | TD           | TABLETA DE CREDITO            |
| CTAS               | CUENTAS                    | MBS              | MONEDAD                     | TE           | TIPO DE CAMBIO                |
| CTD                | CONTRATO                   | MBS              | MONEDAD                     | T. GRA       | TASA GRUABLE                  |
| CTRD               | CENTRO                     | MBS/MONTOS       | MONEDAS/MONTOS              | T. EXE       | TASA EXERTA                   |
| CRED               | CREDITO                    | NET              | BANCAHNET                   | TEF          | TRANSFERENCIA                 |
| CUE                | CUENTA                     | No.              | NUMERO                      | TEHC         | ELECTRONICA DE PAGOS          |
| CVE                | CLAVE                      | NOMI             | NOMBRE BANAMEX              | TRAS         | TERCEROS                      |
| DEB/DEBIT          | DEBITO                     | OPER             | OPERACION                   | TRAS         | TRASPASO                      |
| DEP                | DEPOSITO                   | PAGOS            | PAGOS INTERBANCARIOS        | TPM          | TERMINAL PUNTO VENTA          |
| DEP P/DISPOSICION  | DEPOSITO POR DISPOSICION   | PAG              | PAGUETE                     | TRN          | TRANSAccion                   |
| DEVOL              | DEVOLUCION                 | POTE (S)         | PERMANENTE                  | VENTAN       | VENTANILLA                    |
| DEVUEL             | DEVUELTO                   | PEMEX            | PETROLEOS MEXICANOS         | VTO          | VENCIMIENTO                   |
| DF                 | DISTRITO FEDERAL           | PENR/PENDIENT    | PENDIENTE                   | X            | POR                           |
| DGIT               | DIGITEM                    | PERM             | PERMANENTE                  |              |                               |
| DSP/DVS            | DISPOSICION                | PREY ALI         | PREVENCION AUTOMATICA       |              |                               |
|                    |                            | PROG             | PROGRAMADO                  |              |                               |

Subprocuraduría de Prevención del Delito y Oficina de l





**Jurídico**  
 DE LA FISCALÍA  
 Derechos Humanos  
 Servicios a la Comunidad  
 Investigación

659  
 659

0661

[REDACTED]

EN LOS TÉRMINOS DEL ARTÍCULO

[REDACTED]

OFICIO No.

[REDACTED]

[REDACTED]

[REDACTED]





ESTADO DE CUENTA AL [REDACTED]  
 CLIENTE: [REDACTED]  
 Registro Federal de Contribuyentes [REDACTED]  
 Página: [REDACTED]

660  
 660

0662

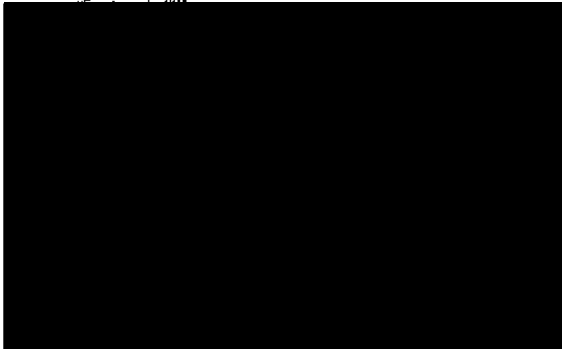

| CUENTA PERFILES                   |            |
|-----------------------------------|------------|
| GAT                               | [REDACTED] |
| Interés aplicable o rendimientos  | [REDACTED] |
| Comisiones efectivamente cobradas | [REDACTED] |

La fecha de corte es la indicada después de la leyenda "ESTADO DE CUENTA AL".  
 Salvo que expresamente se determine otra moneda, todas las cifras contenidas  
 en el estado de cuenta se encuentran denominadas en Pesos Moneda Nacional.

Su estado de cuenta contiene información de los siguientes productos y servicios:

RESUMEN GENERAL



CUENTA PERFILES

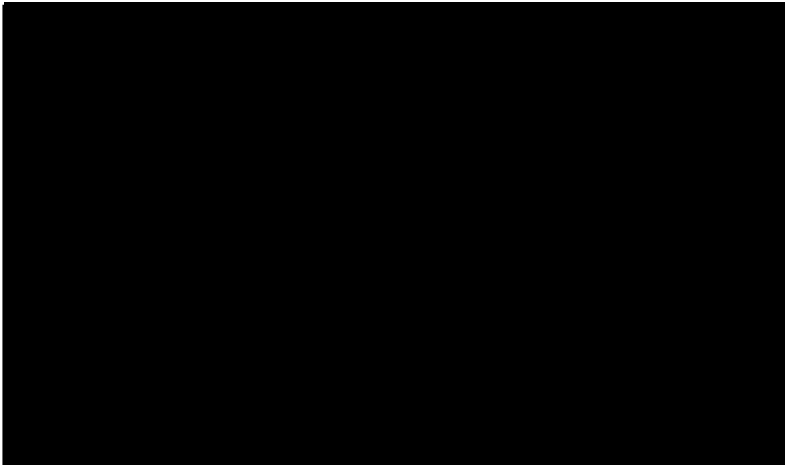

Información  
**de tu interés**  
 al final del  
 estado de  
 cuenta

Impuesto Sobre la Renta

RESUMEN POR MEDIOS DE ACCESO

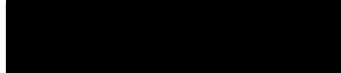

RETIROS

DEPOSITOS



660 01

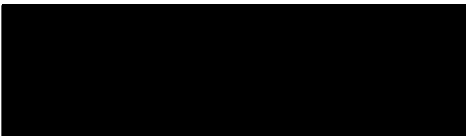

**Haz más dinero con tu dinero.**

Con **Pagaré Banamex** a 60 días desde \$50,000 pesos obtén una tasa de interés anual del

No esperes más e invita a tus familiares y amigos a invertir con **Pagaré Banamex**. ¡Tu mejor decisión!



Pagaré 60T 4.86% variable antes de impuestos. Calculada sobre un monto de inversión de \$100,000 a \$499,999 y un periodo de 91 días. Aplica para inversiones hasta \$2,500,000 pesos por cliente. Para fines informativos y de comparación. Vigencia al 31 de Enero del 2014. Consulta bases, requisitos de contratación y condiciones en [www.banamex.com](http://www.banamex.com)

PROCURADURÍA G  
Subprocuraduría  
Prevención del Delito  
Oficina

**DETALLE OPERACIONES**

| FECHA                    | CONCEPTO | RETIROS | DEPOSITOS | SALDO |
|--------------------------|----------|---------|-----------|-------|
| [Redacted Table Content] |          |         |           |       |

000190.8262NDJAG05.GD-1213-01

ART. 110  
FRACC. V, VII  
LFTAIP  
MOTIVACIÓN 1

ART. 113  
FRACC I LFTAIP  
MOTIVACION 2

661  
661

0663

**DETALLE OPERACIONES**

| FECHA | CONCEPTO | RETIROS | DEPOSITOS | SALDO |
|-------|----------|---------|-----------|-------|
|-------|----------|---------|-----------|-------|

|            |            |            |            |            |
|------------|------------|------------|------------|------------|
| [REDACTED] | [REDACTED] | [REDACTED] | [REDACTED] | [REDACTED] |
|------------|------------|------------|------------|------------|

**SALDO PROMEDIO MINIMO REQUERIDO**

En Cuenta Perfiles con esquema de Pago por Operación, el saldo promedio mensual mínimo requerido para evitar la comisión por manejo de cuenta, de acuerdo con su medio de disposición, es como sigue: Tarjeta de Débito \$1,500.00; Chequera \$4,500.00; Ambos \$4,500.00  
En el caso de esquema de Renta, en ningún caso aplica saldo mínimo requerido.

**RESUMEN OPERACIONES TARJETA**

|            |            |            |            |            |
|------------|------------|------------|------------|------------|
| [REDACTED] | [REDACTED] | [REDACTED] | [REDACTED] | [REDACTED] |
|------------|------------|------------|------------|------------|

02



GRAFICO TRANSACCIONAL



U06150\_0261NUA005\_CU\_1213\_01

El presente gráfico  
se generó en el  
sistema de información  
del Banco Banamex  
S.A. de C.V.

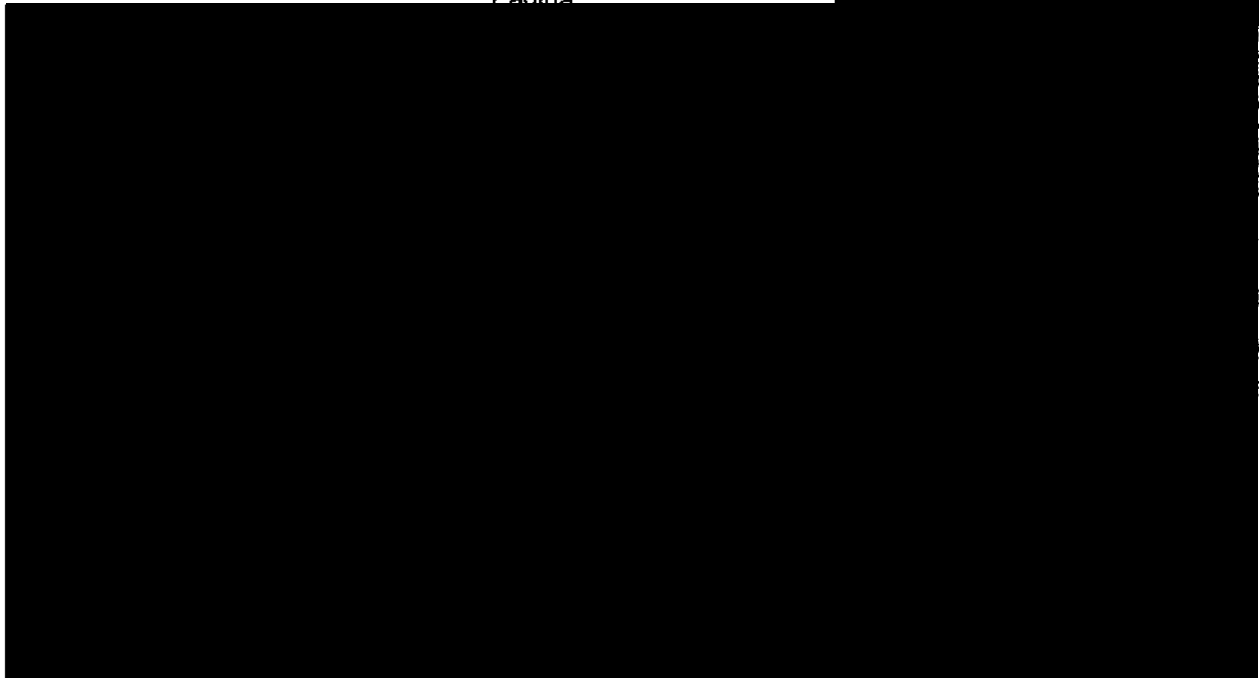
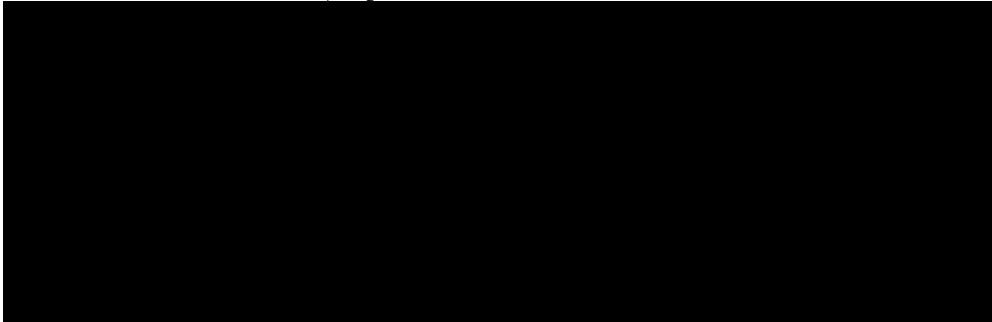
Información con **interés**

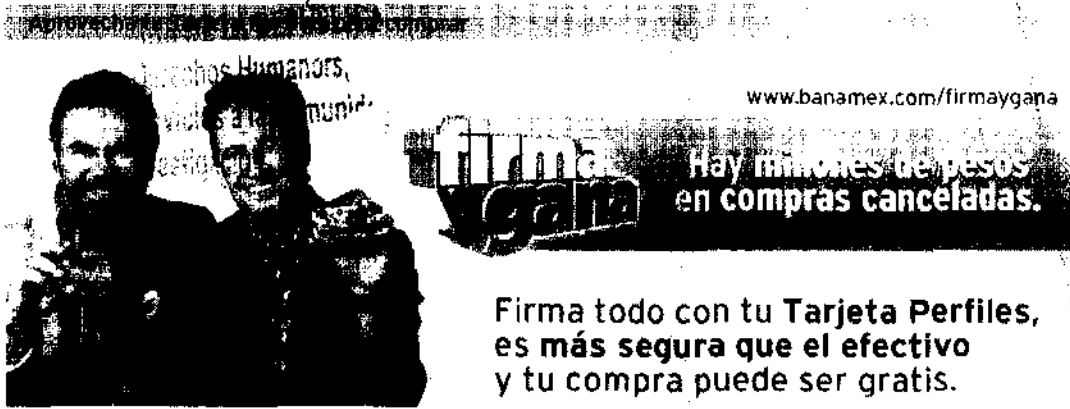

www.banamex.com/firmaygana

**Hay millones de pesos en compras canceladas.**

**Firma todo con tu Tarjeta Perfiles, es más segura que el efectivo y tu compra puede ser gratis.**

Firma y Gana. No. SEGOB 20130655PS04. Modificación Oficio No. DGJS/DGAJ/DAP/S/1591/2013. Responsable: Tarjetas Banamex, S.A. de C.V. SOFOM E.R. Tarjetas de Débito Banamex. No. SEGOB 20130649PS01. Modificación Oficio No. DGJS/DGAJ/DAP/S/001589/2013. Responsable: Banco Nacional de México, S.A. Vigencia del 4 de noviembre de 2013 al 5 de enero de 2014. Términos, condiciones y restricciones en [www.banamex.com/firmaygana](http://www.banamex.com/firmaygana) Consulta condiciones, comisiones y requisitos de contratación de las Tarjetas de Débito en [www.banamex.com](http://www.banamex.com)

**Nuevo monto máximo para cheques al portador**

Por disposición de Banco de México, a partir del **2 de enero de 2014** se disminuirá el monto máximo para el pago de cheques al portador de \$20,000 a **\$5,000 pesos**. Por lo anterior, a partir de ese día Banamex no aceptará cheques al portador por importes superiores a \$5,000 pesos o su equivalente en dólares. Los cheques mayores a \$5,000 pesos deberán expedirse a nombre del beneficiario. Te agradeceremos tomar en cuenta estas nuevas disposiciones para evitar contratiempos en tus operaciones.

Banco Nacional de México, S.A., integrante del Grupo Financiero Banamex. BNM840515VBI Isabel la Católica número 44, Colonia Centro, Delegación Cuauhtémoc, 06000 México D.F. Tel. 226-2639-1 (BANAMEX-1)

Estamos para servirte, las 24 horas, los 365 días del año: • Reporte de robo o extravío de cheques o Tarjeta de Débito • Atención de aclaraciones

Unidad Especializada Banamex

México: 1-226-2639 (1 BANAMEX) Guadalajara y Monterrey: 222-639-1 (BANAMEX-1) Otras Ciudades: 01-800-821-2345 De EUA y Canadá: 1-800-226-2639 (1 800 BANAMEX)

16 de Septiembre No. 71 4to. Piso, Col. Centro, México D.F. Correo electrónico: [aclaracionesbmx23@banamex.com](mailto:aclaracionesbmx23@banamex.com)

**IMPORTANTE:**

- Si deseas realizar una aclaración sobre tu estado de cuenta, tienes 90 días naturales posteriores al corte del mismo. Para ello, por favor lláma a la Unidad Especializada Banamex.
- Incumplir tus obligaciones te puede generar comisiones.

CONDUSEF Centro de Atención Telefónica: 53-40-09-99 ó 01-800-999-8180

Para consultar información sobre comisiones con fines informativos y de comparación, ingresa a [www.condusef.gob.mx](http://www.condusef.gob.mx)



INSTITUTO PARA LA PROTECCIÓN AL AHORRO BANCARIO

El IPAB garantiza el pago hasta 400 mil Unidades de Inversión (UDI) por persona, por banco, de las obligaciones garantizadas.

**LEY FEDERAL DE PROTECCIÓN DE DATOS PERSONALES EN POSESIÓN DE LOS PARTICULARES**

En Banamex tus datos están protegidos, consulta el aviso de privacidad correspondiente en [www.banamex.com/avisodeprivacidad](http://www.banamex.com/avisodeprivacidad) o en la sucursal de tu preferencia.

Consulta condiciones, comisiones y requisitos de contratación en [www.banamex.com](http://www.banamex.com)

**Glosario de Abreviaturas**

|                    |                            |                  |                            |              |                               |
|--------------------|----------------------------|------------------|----------------------------|--------------|-------------------------------|
| IER                | PRIMER                     | DLS/BILLS        | DOLARES                    | PROM         | PROMEGRO                      |
| AGO                | AGO                        | DBC              | DOCUMENTO                  | PTBS         | PUNTOS                        |
| AML                | ANGARRO                    | DBM              | DOCUMENTACION              | PYME         | PAQUETE PYME                  |
| ATM                | AUTOMATIC TELLER MACHINE   | DOT              | DOTACION                   | R1           | MONTO DE 0 A 50 MIL           |
| ABO/ABONMAT        | AUDIMATICO                 | EMO              | ESTADO                     | R2           | MONTO DE 50 MIL A 90 MIL      |
| ABO E              | AUTOMATICO EMPRESARIAL     | EMO DE CTA       | ESTADO DE CUENTA           | R3           | MONTO DE 90 MIL EN ADELANTE   |
| ABT                | AUTOMATICA/AUTORIZACION    | EFE/EFFECTIV     | EFFECTIVO                  | REACTIV      | REACTIVACION                  |
| B PER              | BANCAHET PERSONAL          | ELEC/ELECTN      | ELECTRONICA                | REC          | RECEPCION                     |
| B PRF              | BANCAHET PROFESIONAL       | EMP              | EMPRESARIAL                | RECH         | RECAJAZAR(A)                  |
| BANC               | BANCOS                     | ESP              | ESPECIAL                   | REEMB        | REEMBOLSO                     |
| BCA                | BANCA                      | ESI              | EXITOSA                    | REF          | REFERENCIA                    |
| BCMH               | BANCAHET DIRECTO           | EXT              | EXITOSO                    | REND         | RENDIMIENTOS                  |
| BCNET              | BANCAHET EMPRESARIAL       | EXT              | EXTRAJERO                  | REPP/REPOS   | REPOSICION                    |
| BCOS               | BANCOS                     | F/PLAZA          | FUERA DE PLAZA             | REPOSC       | REPOSICION                    |
| BCNF               | BENEFICIARIO               | FID              | FIDUCIARIO                 | RESP         | RESPALDO                      |
| BESE               | BANAMEX EN SU EMPRESA      | FINS             | FONDOS INSUFICIENTES       | RET          | RETROS                        |
| BANAMEX            | BANCO NACIONAL DE MEXICO   | FIRME/PLA        | FIRME PLAZA                | REV          | REVICACION                    |
| BNA/BNM            | BANCO NACIONAL DE MEXICO   | FORAM            | FORAMER                    | RFC          | REGISTRO FEDERAL              |
| BNE                | BANCAHET EMPRESARIAL       | GAT              | GANANCIA ANUAL TOTAL       |              | DE CONTRIBUYENTES             |
| BNET               | BANCA NET PERSONAL         | GEN              | GENERACION                 | S.A.J.       | SISTEMA ADMINISTRACION RETIRO |
| BNH/BNH            | HORIZONTE BANAMEX UNO      | GO10Z            | HORIZONTE BALANCEADOS 2    | SAT          | SISTEMA ADMINISTRACION        |
| BNMPLUS            | HORIZONTE PLUS             | GRACI            | GRACIAS                    |              | TRIBUTARIA                    |
| BNMBIA             | HORIZONTE BANAMEX DOS      | GTOS             | GASTOS                     | S.B.C        | SALDO BUEN COBRO              |
| BNMIF              | REINTEGRACION              | HORZONT          | FONDO DE DINERO 1 BANAMEX  | S/FOM        | SIN FONDOS                    |
| C                  | CAJERO                     | IDE              | IMPUESTO DEPOSITO EFECTIVO | S/FONDOS     | SIN FONDOS                    |
| CH/CNO             | CHEQUE                     | IMP              | IMPUESTOS                  | SA           | SOCIEDAD ANONIMA              |
| C FONDOS           | CONCENTRACION FONDOS       | IMP. NA          | IMPORTE MONEDA NACIONAL    | SA DE CV     | SOCIEDAD ANONIMA DE CAPITAL   |
| C/COPIA            | CON COPIA                  | IMP. ME          | IMPORTE MONEDA EXTRANJERA  |              | VARIABLE                      |
| C/TARJ - C/TARJETA | CON TARJETA                | IMPTE            | IMPORTE                    | SC           | SOCIEDAD CIVIL                |
| CAJ                | CAJERO                     | IN FA/INT. FALL  | INCUMPLIDOS                | SOD          | SALDO                         |
| CBC                | CUENTA BALANCE CERO        | INCUMPL          | INCUMPLIMIENTO             | SEC          | SECUENCIA                     |
| CCB                | CALIFORNIA COMMERCE BANK   | INT              | INTERES                    | SEBANAMEX    | SEGUROS BANAMEX               |
| CERTIF             | CERTIFICADO                | INTB             | INTERBANCARIO              | SEN          | SERVICIO                      |
| CF                 | CONCENTRACION FONDOS       | INTB/CO/INTERBAN | INTERBANCARIO              | SER BCA ELEC | SERVICIO BANCA ELECTRONICA    |
| CGO                | CARBO                      | INST             | INSTITUCIONES              | SEV          | SERVICIO/SERVICIOS            |
| CH. BEY S/FONDOS   | CHEQUE DEVUELTO SIN FONDOS | INTS             | INTERESES                  | SOBREG       | SOBREGIRO                     |
| CIT                | CITIBANCA                  | INV/INVS         | INVERSION                  | SOFOM        | SOCIEDAD FINANCIERA OBJETO    |
| CM                 | CUENTA MAESTRA             | ISR              | IMPUESTO SOBRE LA RENTA    |              | MULTIPLE                      |
| COM                | COMISION                   | IYA              | IMPUESTO VALOR AGREGADO    | SPEI         | SERVICIOS PAGOS               |
| COM. CA. S/FONDOS  | COMISION CHEQUE SIN FONDOS | L. C.            | LINEA DE CREDITO           |              | ELECTRONICOS INTERBANCARIOS   |
| COMIS/COMS         | COMISION                   | M DIA            | MISMO DIA                  | SPEUM        | SISTEMA PAGOS ELECTRONICOS    |
| CONCENT            | CONCENTRACION              | M.N.             | MONEDA NACIONAL            |              | USO AMPLIADO                  |
| CONSULT / CONS     | CONSULTA (S)               | MA/MAGNE         | MAGNETICO                  | SUC          | SUCURSAL                      |
| CP                 | CAJERO PERMANENTE          | MED              | MEDIO                      | T            | TARJETA                       |
| CR                 | CENTRO REPARTO             | MEN              | MENSUALIDAD                | T Y CH       | TARJETA Y CHEQUE              |
| CTA                | CUENTA                     | MENS             | MENSUAL                    | T. D.        | TARJETA DEBITO                |
| CTA. M.            | CUENTA MAESTRA             | MOD              | MODALIDAD                  | TAR/TARJ     | TARJETA                       |
| CTAS               | CUENTAS                    | MOV              | MOVIMIENTO                 | TD           | TARJETAS BANAMEX              |
| CTO                | CONTRATO                   | MOVES/MOVTDOS    | MOVIMIENTOS                | TC           | TARJETA DE CREDITO            |
| CTRO               | CENTRO                     | NET              | BANCAHET                   | TC           | TIPO DE CAMBIO                |
| CREO               | CREDITO                    | NO.              | NUMERO                     | T. GBA       | TASA GRUABLE                  |
| CUE                | CUENTA                     | NOH              | MONEDA BANAMEX             | T. EXE       | TASA EXENTA                   |
| CVE                | CLAVE                      | OPER             | OPERACION                  | TEF          | TRANSFERENCIA                 |
| DEB/DEBIT          | DEBITO                     | PAGOS            | PAGOS INTERBANCARIOS       | TERC         | ELECTRONICA DE PAGOS          |
| DEP                | DEPOSITO                   | PAO              | PAGO                       | TERCOS       | TERCEROS                      |
| DEP P/DISPOSICION  | DEPOSITO POR DISPOSICION   | POTE (S)         | PENDIENTE                  | TJAS         | TRASPASO                      |
| DEVOL              | DEVOLUCION                 | PEMEX            | PETROLEOS MEXICANOS        | TPY          | TERMINAL PUNTO VENTA          |
| DEVUEL             | DEVUELTO                   | PEND/PENDIENT    | PENDIENTE                  | TIN          | TRANSACCION                   |
| DF                 | DISTRITO FEDERAL           | PERM             | PERMANENTE                 | VENTAN       | VENTANILLA                    |
| DIGIT              | DIGITEM                    | PREV AUT         | PREVENCIÓN AUTOMÁTICA      | YTO          | VENCIMIENTO                   |
| DISP/DS            | DISPOSICION                | PROG             | PROGRAMADO                 | X            | POR                           |



SECRETARÍA GENERAL  
 PROCURADURÍA DE LA  
 FEDERACIÓN DEL DERECHO Y DE  
 OFICINA DE IN...

PROCURADURÍA GENERAL DE LA  
 FEDERACIÓN DEL DERECHO Y DE  
 INVESTIGACIÓN DE LA  
 UNIDAD ESPECIAL  
 CDS DEL FISCAL OD. 1213.03



ESTADO DE CUENTA A [REDACTED]  
 CLIENTE: [REDACTED]  
 Registro Federal de Contribuyentes [REDACTED]  
 Página: [REDACTED]

665  
 663

0665

[REDACTED]

[REDACTED]

| CUENTA PERFILES                   |            |
|-----------------------------------|------------|
| GAT                               | [REDACTED] |
| Interés aplicable o rendimientos  | [REDACTED] |
| Comisiones efectivamente cobradas | [REDACTED] |

La fecha de corte es la indicada después de la leyenda "ESTADO DE CUENTA AL".  
 Salvo que expresamente se determine otra moneda, todas las cifras contenidas  
 en el estado de cuenta se encuentran denominadas en Pesos Moneda Nacional.

Su estado de cuenta contiene información de los siguientes productos y servicios:

RESUMEN GENERAL

[REDACTED]

CUENTA PERFILES

[REDACTED]

BRANCO  
 ASESORIA  
 INGENIERIA  
 DE  
 INGENIERIA

4

ESTADO DE CUENTA DE CUENTA PERFILES

Empieza el año ahorrando con **Inversión Perfiles** y cumple tus propósitos.

- Invierte<sup>1</sup> desde \$1,000 pesos y mantén tu dinero disponible de lunes a viernes<sup>2</sup> mientras tu dinero crece.
- Usa los Cajeros Automáticos con la confianza de que tu dinero invertido está protegido, pues sólo tendrás visible el saldo de tu cuenta.



Con Inversiones Banamex, haz más dinero con tu dinero.

1. Inversión Perfiles tasa variable. GAT 1.02% variable antes de impuestos, calculada al 26 de noviembre de 2013 sobre un rango de inversión de \$100,000 a \$499,999. Para fines informativos y de comparación. Vigencia al 31 de diciembre del 2014. Consulta requisitos de contratación y condiciones en [www.banamex.com](http://www.banamex.com). 2. Horario de operación de lunes a viernes de 6:00 a 19:00 hrs. en días hábiles, hora del Centro de México. Las operaciones realizadas fuera de este horario aplican a las 6:00 hrs del día hábil siguiente.

ESTADOS UNIDOS MEXICANOS  
 CURADURÍA DE  
 Subprocuraduría  
 Prevención del Delito  
 Oficina

**DETALLE OPERACIONES**

| FECHA | CONCEPTO | RETROS | DEPOSITOS | SALDO |
|-------|----------|--------|-----------|-------|
|-------|----------|--------|-----------|-------|

|            |            |            |            |            |
|------------|------------|------------|------------|------------|
| [REDACTED] | [REDACTED] | [REDACTED] | [REDACTED] | [REDACTED] |
|------------|------------|------------|------------|------------|

**SALDO PROMEDIO MINIMO REQUERIDO**

En Cuenta Perfiles con esquema de Pago por Operación, el saldo promedio mensual mínimo requerido para evitar la comisión por manejo de cuenta, de acuerdo con su medio de disposición, es como sigue: Tarjeta de Débito \$1,500.00; Chequera \$4,500.00; Ambos \$4,500.00. En el caso de esquema de Renta, en ningún caso aplica saldo mínimo requerido.

**COMISIONES COBRADAS**

COMISIONES COBRADAS EN EL PERIODO: 9.46

PROCURADURÍA DE  
 SUBPROCURADURÍA  
 DE PREVENCIÓN DEL DELITO  
 UNIDAD DE INVESTIGACIÓN  
 DE LOS DELITOS ECONÓMICOS

000190-826184802-00-0113-01







PROCURADURÍA GENERAL  
de la Federación  
de Justicia del Delito y de  
la Oficina de la

**Información con interés**

**Aprovecha tu Tarjeta de Débito Perfilas para comprar**

Ahora todos los días de la semana son **2x1 en Cinemex** con tu Tarjeta de Débito Banamex MasterCard®.

¡Sólo tienes que pagar los boletos con tu Tarjeta de Débito y pedir el 2x1 en taquilla!



Usa tu Tarjeta de Débito Banamex MasterCard® en todas partes, te da seguridad y control sobre tu dinero.



Válido a partir del 6 de diciembre de 2013 y hasta agotar existencias. Válido por un boleto gratis en la compra de otro (2x1) en sala tradicional, al pagar con Tarjetas de Débito Banamex MasterCard® en las taquillas de Cinemex. Sujeto a disponibilidad. No aplica en Salas Platino, Premium, 3D, X4D, Cinemex(tremo). No aplica en conjunto con otras promociones, en días festivos, eventos especiales ni premieres. La promoción no es válida el día miércoles. El boleto gratis será el de menor precio. La empresa anunciante es responsable del cumplimiento, tarifas y servicios ofrecidos, liberando de cualquier responsabilidad sobre ese particular a las empresas integrantes, afiliadas o subsidiarias del Grupo Financiero Banamex. Consulta condiciones, comisiones y requisitos de contratación de Tarjetas de Débito Banamex en [www.banamex.com](http://www.banamex.com)

**Banco Nacional de México, S.A., integrante del Grupo Financiero Banamex. BNM840515VBI Isabel la Católica número 44, Colonia Centro, Delegación Cuauhtémoc, 06000 México D.F. Tef. 226-2639-1 (BANAMEX-1)**

Estamos para servirte, las 24 horas, los 365 días del año: Reporte de robo o extravío de cheques o Tarjeta de Débito • Atención de aclaraciones

**Unidad Especializada Banamex**

México: 1-226-2639 (1-BANAMEX) Guadalajara y Monterrey: 2262-639-1 (BANAMEX-1) Otras Ciudades: 01-800-029-2345 De EUA y Canadá: 1-800-226-2639 (1-800 BANAMEX)

16 de Septiembre No. 71 4to. Piso, Col. Centro, México D.F. Correo electrónico: [aclaraciones@mx23@banamex.com](mailto:aclaraciones@mx23@banamex.com)

**¡IMPORTANTE!**

- Si deseas realizar una aclaración sobre tu estado de cuenta, tienes 90 días naturales posteriores al corte del mismo. Para ello, por favor llama a la Unidad Especializada Banamex.
- Incumplir tus obligaciones te puede generar comisiones.

**CONDUSEF** Centro de Atención Telefónica: 53-40-09-99 ó 01-800-999-8000.

Para consultar información sobre comisiones con fines informativos y de comparación, ingresa a [www.condusef.gob.mx](http://www.condusef.gob.mx)



INSTITUTO PARA LA PROTECCIÓN AL AHORRO BANCARIO

El IPAB garantiza el pago hasta 400 mil Unidades de Inversión (UDIs) por persona, por banco, de las obligaciones garantizadas.

**LEY FEDERAL DE PROTECCIÓN DE DATOS PERSONALES EN POSESIÓN DE LOS PARTICULARES**

En Banamex tus datos están protegidos, consulta el aviso de privacidad correspondiente en [www.banamex.com/avisodeprivacidad](http://www.banamex.com/avisodeprivacidad) o en la sucursal de tu preferencia.

Consulta condiciones, comisiones y requisitos de contratación en [www.banamex.com](http://www.banamex.com)

CU0150\_B261NDIA007\_00\_0113\_01

Glosario de Abreviaturas

|                     |                             |                  |                             |              |                                      |
|---------------------|-----------------------------|------------------|-----------------------------|--------------|--------------------------------------|
| ABO                 | ABO                         | DLS/DLLS         | DOLARES                     | PRIM         | PRIMERO                              |
| ANI                 | ANUALIDAD                   | DOC              | DOCUMENTO                   | PTOS         | PUNTOS                               |
| ATM                 | AUTOMATIC TELLER MACHINE    | DOM              | DOMICILIACION               | PYME         | PAQUETE PYME                         |
| ABD/ABD/OMAT        | ABONAMIENTO                 | DOT              | DOTACION                    | R1           | MONTO DE 0 A 30 MIL                  |
| ABD E               | ABONAMIENTO EMPRESARIAL     | EDO              | ESTADO                      | R2           | MONTO DE 30 MIL A 50 MIL             |
| ABT                 | AUTOMATICA DE TRANSACCIONES | END DE CTA       | ESTADO DE CUENTA            | R3           | MONTO DE 50 MIL EN ADELANTE          |
| B PER               | BANCA PERSONAL              | EFE/EFFECTIV     | EFFECTIVO                   | REACTIV      | REACTIVACION                         |
| B PRF               | BANCA PROFESIONAL           | ELEC/ELECTR      | ELECTRONICA                 | REC          | RECEPCION                            |
| BANC                | BANCA                       | EMP              | EMPRESARIAL                 | RECH         | RECHAZADO(A)                         |
| BCA                 | BANCA                       | ESP              | ESPECIAL                    | REEMB        | REEMBOLSO                            |
| BCAR                | BANCA                       | EZI              | ERITOSA                     | REF          | REFERENCIA                           |
| BCNET               | BANCA NET                   | EXT              | EXTIUSO                     | RENDE        | RENDIMIENTOS                         |
| BCOS                | BANCA                       | F/PLAZA          | FUERA DE PLAZA              | REP/REPOS    | REPOSICION                           |
| BENEF               | BENEFICIARIO                | FID              | FINANCIARIO                 | REPOSC       | REPOSICION                           |
| BESE                | BANCA EN SU EMPRESA         | FMS              | FONDOS INSUFICIENTES        | RESP         | RESPALDO                             |
| BANAMEX             | BANCA NACIONAL DE MEXICO    | FIRME/PZA        | FIRME PLAZA                 | RET          | RETROS                               |
| BND/BNM             | BANCA NACIONAL DE MEXICO    | FOR              | FORANEO                     | REY          | REYERACION                           |
| BNE                 | BANCA EMPRESARIAL           | GAT              | GANANCIA ANUAL TOTAL        | RFC          | REGISTRO FEDERAL DE CONTRIBUYENTES   |
| BNET                | BANCA NET PERSONAL          | GEN              | GENERACION                  | S.A.N.       | SISTEMA ADMINISTRACION RETIRO        |
| BNH/LD              | HORIZONTE BANAMEX VNO       | GOBZ             | HORIZONTE BALANCEADOS 2     | SAT          | SISTEMA ADMINISTRACION TRIBUTARIA    |
| BNM/PLS             | HORIZONTE PLUS              | GRACI            | GRACIAS                     | S.B.C.       | SALVO BUEN COBRO                     |
| BNM/PA              | HORIZONTE BANAMEX DOS       | GTOS             | GASTOS                      | S/FOM        | SIN FONDOS                           |
| BNMF                | BANCA                       | HORIZONT         | FONDO DE DINERO 1 BANAMEX   | S/FONDOS     | SIN FONDOS                           |
| C                   | CALIFICACION                | IDE              | IMPUESTO DEPOSITO EFFECTIVO | SA           | SOCIEDAD ANONIMA                     |
| CA/CHO              | CHEQUE                      | IMP              | IMPUESTOS                   | SA DE CV     | SOCIEDAD ANONIMA DE CAPITAL VARIABLE |
| E FONDOS            | CONCENTRACION FONDOS        | IMP. MN          | IMPORTE MONEDA NACIONAL     | SC           | SOCIEDAD CIVIL                       |
| C/COPIA             | CON COPIA                   | IMP. ME          | IMPORTE MONEDA EXTRANJERA   | SDO          | SALDO                                |
| C/TARJ. - C/TARJETA | CON TARJETA                 | IMPTE            | IMPORTE                     | SEC          | SECUCENCIA                           |
| CAJ                 | CAJERO                      | IN FA/INT FALL   | INTENTOS FALLIDOS           | SEGBANAMEX   | SEGNOS BANAMEX                       |
| CBC                 | CUENTA BALANCE CERO         | INCUPL           | INCUMPLIMIENTO              | SEN          | SERVICIO                             |
| CCB                 | CALIFORNIA COMMERCE BANK    | INT              | INTERES                     | SEN BCA ELEC | SERVICIO BANCA ELECTRONICA           |
| CERTIF              | CERTIFICADO                 | INTB             | INTERBANCARIO               | SEV          | SERVICIO/SERVICIOS                   |
| CF                  | CONCENTRACION FONDOS        | INTB/CB/INTERBAN | INTERBANCARIO               | SOBREG       | SOBREGIRO                            |
| CGO                 | CARGO                       | INTS             | INTERESES                   | SOFOM        | SOCIEDAD FINANCIERA OBJETO MULTIPLE  |
| CH. BEV S/FONDOS    | CHEQUE BEVUELO SIN FONDOS   | INV/INVS         | INVERSION                   | SPEI         | SERVICIOS PAGOS ELECTRONICOS         |
| CITI                | CITIBANK                    | ISR              | IMPUESTO SOBRE LA RENTA     | SPEUA        | SISTEMA PAGOS ELECTRONICOS           |
| CM                  | CUENTA MAESTRA              | IVA              | IMPUESTO VALOR AGREGADO     | SUC          | SUCURSAL                             |
| COM                 | COMISION                    | L. C.            | LINEA DE CREDITO            | T            | TARJETA                              |
| COM. CH. S/FONDOS   | COMISION CHEQUE SIN FONDOS  | M. DIA           | MISMO DIA                   | T Y CH       | TARJETA Y CHEQUERA                   |
| COMIS/CONS          | COMISION                    | M.N.             | MONEDA NACIONAL             | T. D.        | TARJETA DEBITO                       |
| CONCENT             | CONCENTRADORA               | MA/MAGNE         | MAGNETICO                   | TAR/TARJ     | TARJETA                              |
| CONSULT / CONS      | CONSULTA (S)                | MEC              | MENSUAL                     | TB           | TARJETAS BANAMEX                     |
| CP                  | CAJERO PERMANENTE           | MEN              | MENSUALIDAD                 | TC           | TARJETA DE CREDITO                   |
| CR                  | CENTRO REPARTO              | MOD              | MODALIDAD                   | T. GRA       | TIPO DE CAMBIO                       |
| CTA                 | CUENTA                      | MOY              | MOVIMIENTO                  | T. EXE       | TASA GRABABLE                        |
| CTA. M.             | CUENTA MAESTRA              | MOVYS/MOVYDS     | MOVIMIENTOS                 | TEF          | TASA EXENTA                          |
| CTAS                | CUENTAS                     | NET              | BANCA                       | TERC         | TERCEROS                             |
| CTO                 | CONTRATO                    | NUM              | NUMERO                      | TRAS         | TRASPASO                             |
| CTRO                | CENTRO                      | NUM              | NUMERACION                  | TPY          | TERMINAL PUNTO VENTA                 |
| CRED                | CREDITO                     | OPER             | OPERACION                   | TXM          | TRANSAccion                          |
| CHE                 | CHEQUE                      | PAGOS            | PAGOS INTERBANCARIOS        | VENTAN       | VENTANILLA                           |
| CVE                 | CLAVE                       | PAQ              | PAQUETE                     | VTO          | VENCIMIENTO                          |
| DEB/DEBIT           | DEBITO                      | POTE (S)         | PENDIENTE                   | X            | POR                                  |
| DEP                 | DEPOSITO                    | PEMEX            | PETROLEOS MEXICANOS         |              |                                      |
| DEP P/DISPOSICION   | DEPOSITO POR DISPOSICION    | PEND/PENDIENT    | PENDIENTE                   |              |                                      |
| DEVOL               | DEVOLUCION                  | PEM              | PERMANENTE                  |              |                                      |
| DEVUEL              | DEVUELTO                    | PREV AUT         | PREVENCIÓN AUTOMÁTICA       |              |                                      |
| DF                  | DISTRITO FEDERAL            | PROG             | PROGRAMADO                  |              |                                      |
| DIGIT               | DIGITEM                     |                  |                             |              |                                      |
| DASP/DIS            | DISPOSICION                 |                  |                             |              |                                      |

0667

06



ESTADO DE CUENTA AL [REDACTED]  
 CLIENTE: [REDACTED]  
 Registro Federal de Contribuyentes [REDACTED]  
 Página: [REDACTED]

666  
 666

0668

[REDACTED]

| CUENTA PERFILET                   |            |
|-----------------------------------|------------|
| GAT                               | [REDACTED] |
| Interés aplicable o rendimientos  | [REDACTED] |
| Comisiones efectivamente cobradas | [REDACTED] |

La fecha de corte es la indicada después de la leyenda "ESTADO DE CUENTA AL".  
 Salvo que expresamente se determine otra moneda, todas las cifras contenidas  
 en el estado de cuenta se encuentran denominadas en Pesos Moneda Nacional.

Su estado de cuenta contiene información de los siguientes productos y servicios:

RESUMEN GENERAL

| PRODUCTO/SERVICIO | CONTRATO | SALDO ANTERIOR | SALDO AL 13/FEB/2014 |
|-------------------|----------|----------------|----------------------|
| [REDACTED]        |          |                |                      |

[REDACTED]

07

000190 B28INDA002.OD.0213.01

ART.110  
 FRACC. V,VII  
 LFTAIP  
 MOTIVACIÓN 1

ART. 113  
 FRACC I LFTAIP  
 MOTIVACION 2

**Inicia el año con tranquilidad pagando tus impuestos oportunamente.**

Paga con tu **Tarjeta de Débito Banamex** tus impuestos de Predial y Tenencia en cualquier sucursal Banamex, es seguro y evitas cargar efectivo.



Consulta condiciones aplicables para tu Estado en: [www.banamex.com/es/gobierno/recaudacion/atencion\\_contribuyente.htm](http://www.banamex.com/es/gobierno/recaudacion/atencion_contribuyente.htm)  
Consulta condiciones, comisiones y requisitos de contratación de Tarjetas de Débito en [www.banamex.com](http://www.banamex.com)

PROCURADURÍA GENERAL  
Subprocuraduría de  
Prevención del Delito  
Oficina d

Conoce todos los beneficios y operaciones que puedes realizar aquí.



[www.banamex.com/endondequieras](http://www.banamex.com/endondequieras)

**DETALLE OPERACIONES**

FECHA | CONCEPTO | RETIROS | DEPOSITOS | SALDO

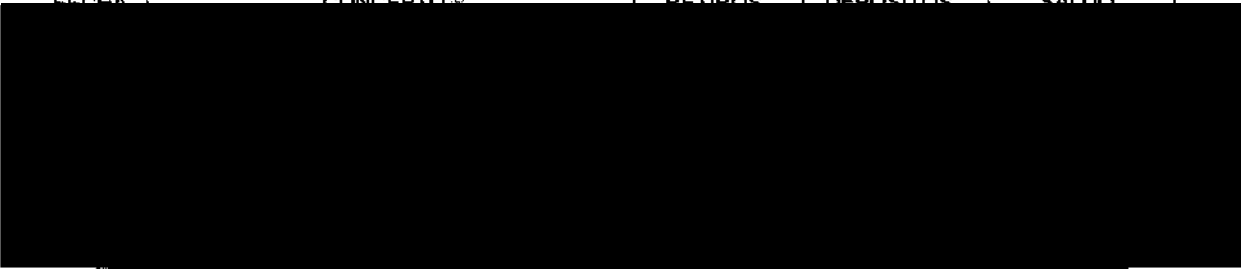

**SALDO PROMEDIO MINIMO REQUERIDO**

En Cuenta Perfiles con esquema de Pago por Operación, el saldo promedio mensual mínimo requerido para evitar la comisión por manejo de cuenta, de acuerdo con su medio de disposición, es como sigue: Tarjeta de Débito \$1,500.00; Chequera \$4,500.00; Ambos \$4,500.00  
En el caso de esquema de Renta, en ningún caso aplica saldo mínimo requerido.

000190.B26INDA002.OO.0213.01

~~667~~  
~~667~~

0669

CADENA ORIGINAL DEL COMPLEMENTO DE CERTIFICACIÓN DEL SAT

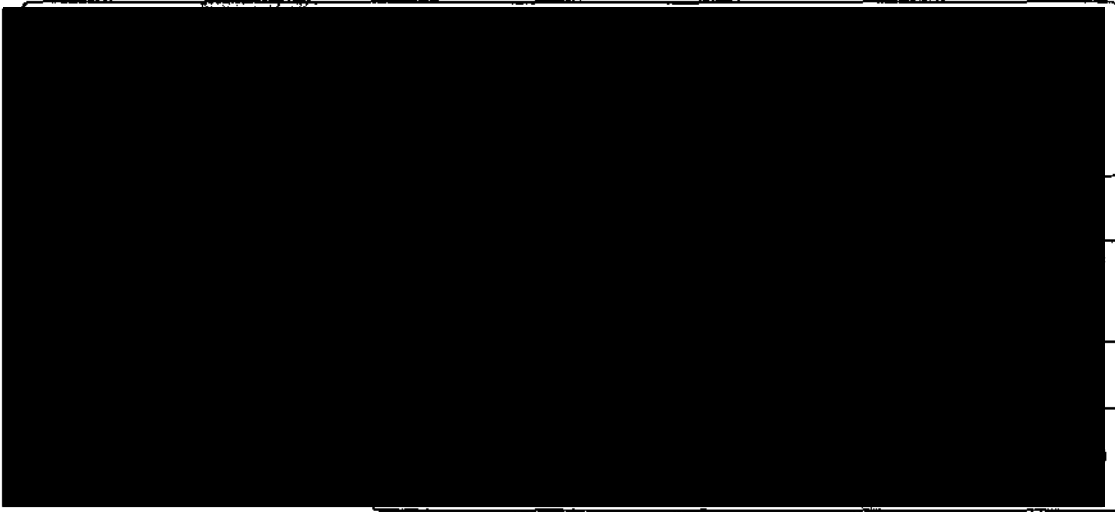

"ESTE DOCUMENTO ES UNA REPRESENTACIÓN IMPRESA DE UN CFDI"

GRAFICO TRANSACCIONAL

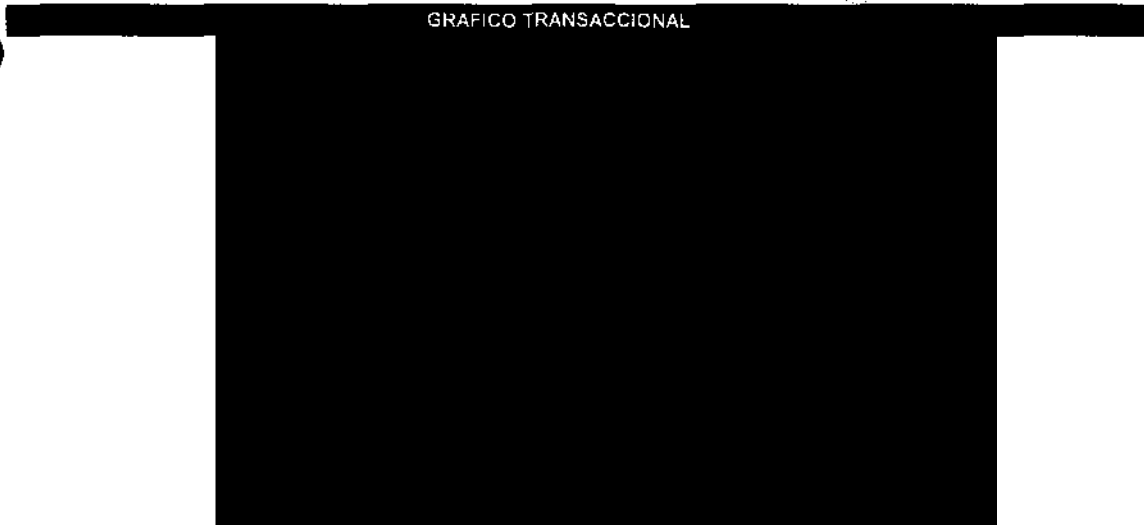

ESTADO DE CUENTA AL CLIENTE  
ESTADO DE CUENTA AL CLIENTE  
ESTADO DE CUENTA AL CLIENTE  
ESTADO DE CUENTA AL CLIENTE

68

000190 B26INDA002 OD 0213.01

**Información con interés**

**Tu Tarjeta de Débito Perfiles te da beneficios**

**Compra y retira efectivo en el mismo lugar.**

¿Sabías que puedes retirar efectivo gratis al pagar con tu Tarjeta de Débito Banamex en supermercados, restaurantes y muchos negocios más?

**Es práctico, cómodo y seguro**

Puedes retirar en: Grupo Walmart: Walmart, Bodega Aurrera, Mi Bodega Aurrera, Bodega Aurrera Express, Superama, Sam's Club, Suburbia, Vips, El Portón y Farmacia Mediamart - Comercial Mexicana y muchos lugares más

Aprovecha este beneficio y disfruta de tus compras.



PROCURADURÍA GENERAL DEL DELITO  
Oficina de

Los productos y servicios ofrecidos por las empresas anunciantes no son responsabilidad de Banco Nacional de México, S.A. Condiciones de servicio: Para disponer de efectivo es necesario realizar una compra (el mínimo lo establece el negocio). Consulta condiciones, comisiones y requisitos de contratación de Tarjetas de Débito en [www.banamex.com](http://www.banamex.com)

**Conoce el nuevo simulador de inversiones**



**Haz más dinero con tu dinero  
Con Inversiones Banamex**

Conoce nuestro nuevo **simulador de inversiones**. Integra la combinación a la medida de tus posibilidades y pon a trabajar tu dinero; [www.banamex.com/simulatuinversion](http://www.banamex.com/simulatuinversion)

Acércate a tu Asesor Banamex y gana atractivos rendimientos.

Pagará GAT 1.98% variable antes de impuestos calculada al 15 de enero de 2014 sobre un rango de inversión de \$100,000 a \$499,999 y un período de 91 días. Para fines informativos y de comparación. Vigencia al 28 de febrero de 2014. Consulta condiciones y requisitos de contratación en [www.banamex.com](http://www.banamex.com)

**Banco Nacional de México, S.A., integrante del Grupo Financiero Banamex. BNM840515VBT Isabel la Católica número 44, Colonia Centro, Delegación Cuauhtémoc, 06000 México D.F. Tel. 226-2639-1 (BANAMEX-1)**

Estamos para servirte, las 24 horas, los 365 días del año: • Reporte de robo o extravío de cheques o Tarjeta de Débito • Atención de aclaraciones

Unidad Especializada Banamex

México: 1-226-2639 (1-BANAMEX) Guadalajara y Monterrey: 2262-639-1 (BANAMEX-1) Otras Ciudades: 01-800-021-2345 De EUA y Canadá: 1-800-226-2639 (1 800 BANAMEX)

16 de Septiembre No. 71 4to. Piso, Col. Centro, México D.F. Correo electrónico: [aclaracioneslmx23@banamex.com](mailto:aclaracioneslmx23@banamex.com)

**¡IMPORTANTE!**

- Si deseas realizar una aclaración sobre tu estado de cuenta, tienes 90 días naturales posteriores al corte del mismo. Para ello, por favor llama a la Unidad Especializada Banamex.
- Incumplir tus obligaciones te puede generar comisiones.

CONDUSEF Centro de Atención Telefónica: 53-40-09-99 ó 01-800-999-8080

Para consultar información sobre comisiones con fines informativos y de comparación, ingresa a [www.condusef.gob.mx](http://www.condusef.gob.mx)



INSTITUTO PARA LA PROTECCIÓN AL AHORRO BANCARIO

El IPAB garantiza el pago hasta 400 mil Unidades de Inversión (UDIs) por persona, por banco, de las obligaciones garantizadas.

**LEY FEDERAL DE PROTECCIÓN DE DATOS PERSONALES EN POSESIÓN DE LOS PARTICIPANTES**  
En Banamex tus datos están protegidos, consulta el nivel de privacidad correspondiente en [www.banamex.com/areasdeprivacidad](http://www.banamex.com/areasdeprivacidad) o en la sucursal de tu preferencia.

Consulta condiciones, comisiones y requisitos de contratación en [www.banamex.com](http://www.banamex.com)

000190.826INOA002.OO.0213.01

7  
668

0670

Glosario de Abreviaturas

|                    |                            |                |                             |              |   |
|--------------------|----------------------------|----------------|-----------------------------|--------------|---|
| TER                | PRIMER                     | DLS/DLLS       | DOLARES                     | PRON         | PROMEDIO                                    |
| AGD                | ANO                        | DOC            | DOCUMENTO                   | PTOS         | PUNTOS                                      |
| AWL                | ANUALIDAD                  | DOMI           | DEBERACION                  | PYME         | PUNETE PYME                                 |
| ATM                | AUTOMATIC TELLER MACHINE   | DOT            | DETACION                    | K1           | MONTO DE 0 A 30 MIL                         |
| AVD/AVD/MAT        | AUTOMATICO                 | EDO            | ESTADO                      | R2           | MONTO DE 30 MIL A 50 MIL                    |
| ABD E              | ABONADO EMPRESARIAL        | END DE CTA     | ESTADO DE CUENTA            | N3           | MONTO DE 50 MIL EN ADELANTE                 |
| ABT                | INFORMATICA/AUTORIZACION   | EFE/EFFECTIV   | EFFECTIVO                   | REACTIV      | REACTIVACION                                |
| B PER              | BANCAMET PERSONAL          | ELEC/ELECTO    | ELECTRONICA                 | REC          | RECEPCION                                   |
| B.PRF              | BANCAMET PROFESIONAL       | ESP            | EMPRESARIAL ESPECIAL        | RECH         | RECIBAZO(A)                                 |
| BANC               | BANCA                      | ERI            | EXTIUSA                     | REEMB        | REEMBOLSO                                   |
| BGA                | BANCA                      | ERIT           | EXTIOSO                     | REF          | REFERENCIAS                                 |
| BODIN              | BANCA                      | EXE            | EXTRAJERO                   | REPO         | REPOSICION                                  |
| BENET              | BANCA                      | EXPLA          | EXTRA DE PLAZA              | REPOSIC      | REPOSICION                                  |
| BODS               | BANCA                      | FID            | FIDUCIARIO                  | RESP         | RESPALDO                                    |
| BENEF              | BENEFICIARIO               | FINS           | FONDOS INSUFICIENTES        | RET          | RETORNOS                                    |
| BESE               | BANCA                      | FIRME/PLA      | FIRME PLAZA                 | REY          | REYCACION                                   |
| BANAMEX            | BANCA                      | FDR            | FONDO DE BILNETO 1 BANAMEX  | RFC          | REGISTRO FEDERAL                            |
| BME/BNM            | BANCA                      | GAT            | GANANCIA ANUAL TOTAL        | S.A.R.       | DE CONTRIBUYENTES                           |
| BNE                | BANCA                      | GEN            | GENERACION                  | SAT          | SISTEMA ADMINISTRACION RETIRO               |
| BNET               | BANCA                      | GOLRZ          | HORIZONTE BALANCEADOS 2     | SA           | SISTEMA ADMINISTRACION                      |
| BNINLQ             | HORIZONTE BANAMEX UNO      | GRACI          | GRACIAS                     | SA DE CV     | TRIBUTARIA                                  |
| BNINPLS            | HORIZONTE PLUS             | GTOS           | GASTOS                      | S.B.C        | SALVO BUEN COBRO                            |
| BNINCA             | HORIZONTE BANAMEX DOS      | IMBZONT        | FONDO DE BILNETO 1 BANAMEX  | S/PON        | SIN FONDOS                                  |
| BNINF              | IDENTIFICACION             | INE            | IMPUESTO DEPOSITO EFFECTIVO | S/FONDOS     | SIN FONDOS                                  |
| C                  | CAJERO                     | IMP            | IMPUESTOS                   | SA           | SOCIEDAD ANONIMA                            |
| CA/CAO             | CHEQUE                     | IMP. NH        | IMPORTE MONEDA NACIONAL     | SA DE CV     | SOCIEDAD ANONIMA DE CAPITAL                 |
| C FONDOS           | CONCENTRACION FONDOS       | IMP. ME        | IMPORTE MONEDA EXTRANJERA   | SC           | SOCIEDAD CIVIL                              |
| C/COPIA            | CON COPIA                  | IMPTE          | IMPORTE                     | SDB          | SALDO                                       |
| C/TARJ - C/TARJETA | CON TARJETA                | INT            | INTERESTES                  | SEC          | SECUENCIA                                   |
| CAJ                | CAJERO                     | INTB           | INTERBANCARIO               | SEGBANAMEX   | SEGUROS BANAMEX                             |
| CBC                | CUENTA BALANCE CERO        | INTBQ/INTERBAN | INTERBANCARIO               | SER          | SERVICIO                                    |
| CCB                | CALIFORNIA COMMERCE BANK   | INST           | INSTITUCIONES               | SER BCA ELEC | SERVICIO BANCA ELECTRONICA                  |
| CERTIF             | CERTIFICADO                | INTS           | INTERESES                   | SERV         | SERVICIOS/SERVICIOS                         |
| CF                 | CONCENTRACION FONDOS       | INV/INVS       | INVERSION                   | SOBRES       | SOBREGIRO                                   |
| CGO                | CARGO                      | ISR            | IMPUESTO SOBRE LA RENTA     | SOPON        | SOCIEDAD FINANCIERA OBJETO MULTIPLE         |
| CH. BEY S/FONDOS   | CHEQUE DEVUELTO SIN FONDOS | IVA            | IMPUESTO VALOR AGREGADO     | SPEI         | SERVICIOS PAGOS ELECTRONICOS INTERBANCARIOS |
| CITI               | CITIDIRECT                 | L. C.          | LINEA DE CREDITO            | SPEUA        | SISTEMA PAGOS ELECTRONICOS                  |
| CM                 | CUENTA MAESTRA             | M DIA          | MISMO DIA                   | SUC          | USO AMPLIADO                                |
| COM                | COMISION                   | M.M.           | MONEDA NACIONAL             | T            | SUCURSAL                                    |
| COML. CH. S/FONDOS | COMISION CHEQUE SIN FONDOS | MA/MAGNE       | MAGNETICO                   | T Y CH       | TARJETA Y CHEQUERA                          |
| COMS/COMS          | COMISION                   | MED            | MEDIO                       | T. Q.        | TARJETA DEBITO                              |
| CONCENT            | CONCENTRACION              | MEN            | MENSUALIDAD                 | TARJ/TARJ    | TARJETA                                     |
| CONSULT / COMS     | CONSULTA (S)               | MENS           | MENSUAL                     | TB           | TARJETAS BANAMEX                            |
| CP                 | CAJERO PERMANENTE          | MED            | MEDIO                       | TC           | TARJETA DE CREDITO                          |
| CR                 | CENTRO REPARTO             | MED            | MENSUAL                     | TC           | TIPO DE CAMBIO                              |
| CTA                | CUENTA                     | MED            | MENSUAL                     | T. GRA       | TASA GRABABLE                               |
| CTA. M.            | CUENTA MAESTRA             | MED            | MENSUAL                     | T. EXE       | TASA EXENTA                                 |
| CTAS               | CUENTAS                    | MED            | MENSUAL                     | TEF          | TRANSFERENCIA ELECTRONICA DE PAGOS          |
| CTO                | CONTRATO                   | MED            | MENSUAL                     | TERC         | TERCEROS                                    |
| CTRO               | CENTRO                     | MED            | MENSUAL                     | TRAS         | TRASPASO                                    |
| CRED               | CREDITO                    | MED            | MENSUAL                     | TPV          | TERMINAL PUNTO VENTA                        |
| CUE                | CUENTA                     | MED            | MENSUAL                     | TRX          | TRANSACCION                                 |
| CVE                | CLAVE                      | MED            | MENSUAL                     | VTAN         | VENTANILLA                                  |
| DEB/DEBIT          | DEBITO                     | MED            | MENSUAL                     | YTO          | VENCIMIENTO                                 |
| DEP                | DEPOSITO                   | MED            | MENSUAL                     | X            | POR   |
| DEP PYDISPOSICION  | DEPOSITO POR DISPOSICION   | MED            | MENSUAL                     |              |   |
| DEVOL              | DEVOLUCION                 | MED            | MENSUAL                     |              |   |
| DEVUEL             | DEVUELTO                   | MED            | MENSUAL                     |              |   |
| DF                 | DISTRITO FEDERAL           | MED            | MENSUAL                     |              |   |
| DIGIT              | DIGITEM                    | MED            | MENSUAL                     |              |   |
| DISP/DIS           | DISPOSICION                | MED            | MENSUAL                     |              |   |

ART. 110  
FRACC. V, VII  
LFTAIP  
MOTIVACION 1

ART. 113  
FRACC I LFTAIP  
MOTIVACION 2





ESTADO DE CUENTA AL [REDACTED]  
 CLIENTE: [REDACTED]  
 Registro Federal de Contribuyentes [REDACTED]  
 Página: [REDACTED]

~~664~~  
~~669~~

0671



| CUENTA PERFILES                   |            |
|-----------------------------------|------------|
| AT                                | [REDACTED] |
| Interés aplicable o rendimientos  | [REDACTED] |
| Comisiones efectivamente cobradas | [REDACTED] |

La fecha de corte es la indicada después de la leyenda "ESTADO DE CUENTA AL".  
 Salvo que expresamente se determine otra moneda, todas las cifras contenidas  
 en el estado de cuenta se encuentran denominadas en Pesos Moneda Nacional.

Su estado de cuenta contiene información de los siguientes productos y servicios:

RESUMEN GENERAL



CUENTA PERFILES

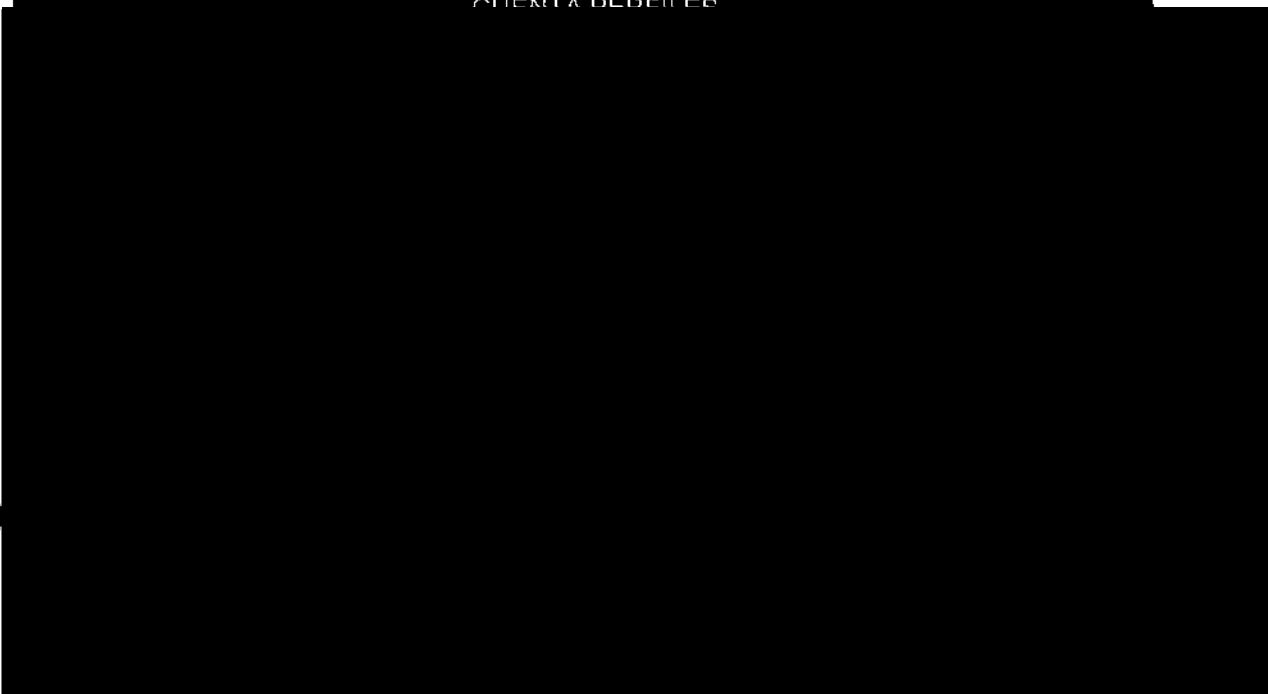



AGENCIA  
Subprocuraduría de  
Prevención del Delito y  
Oficina de

**INFORMACION IMPORTANTE**



**PARA TU SEGURIDAD**

Te recordamos que todos los cheques de otros bancos que sean depositados en tu cuenta son recibidos por Banamex "salvo buen cobro", es decir que el abono a tu cuenta quedará hasta el momento en que el banco a cargo del cual se emitió el cheque entregue a Banamex el importe del mismo. Por lo anterior, y para evitar riesgos, te sugerimos lo siguiente:

- Antes de cerrar cualquier compraventa (en especial de automóviles), verifica que el cheque con el cual pretenden pagarte el precio efectivamente tenga fondos, lo cual podrás confirmar con el banco a cargo del cual se emitió el cheque
- De preferencia, solicita que te envíen una transferencia electrónica de fondos a tu cuenta, es más seguro y los fondos se acreditan en tu cuenta de manera inmediata

Para mayor información comunícale al 01800 021 2345 sin costo o al 1226 2639 de la Ciudad de México, Guadalajara y Monterrey.

Conoce todos los beneficios y operaciones que puedes realizar aquí.



[www.banamex.com/endondequieras](http://www.banamex.com/endondequieras)

**DETALLE OPERACIONES**

| FECHA      | CONCEPTO | RETROS | DEPOSITOS | SALDO |
|------------|----------|--------|-----------|-------|
| [REDACTED] |          |        |           |       |

000190.B26INDA002.OD.0313.01



ESTADO DE CUENTA  
CLIENTE:  
Página:

[Redacted]

3 de 5

67  
670

COMISIONES COBRADAS

[Redacted table content]

0672

GRAFICO TRANSACCIONAL

[Redacted table content]

[Faint, illegible text]

11

000190.828INDA002 OD.0313.01

ART.110  
FRACC. V,VII  
LFTAIP  
MOTIVACIÓN 1

ART. 113  
FRACC I LFTAIP  
MOTIVACION 2



**Información con interés**

**Aprovecha tu Tarjeta de Débito Perfíles para disfrutar:**

Ahora todos los días de la semana son **2x1 en Cinemex** con tu Tarjeta de Débito Banamex MasterCard®.



**¡Solo tienes que pagar los boletos con tu Tarjeta de Débito y pedir el 2x1 en taquilla!**



Usala en todas partes, te da seguridad y control sobre tu dinero.

Válido a partir del 6 de diciembre de 2013 y hasta agotar existencias. Válido por un boleto gratis en la compra de otro (2x1) en sala tradicional, al pagar con Tarjetas de Débito Banamex MasterCard® en las taquillas de Cinemex. Sujeto a disponibilidad. No aplica en Salas Platino, Premium, 3D, X4D, CinemexTremo. No aplica en conjunto con otras promociones, en días festivos, eventos especiales ni premieres. La promoción no es válida el día miércoles. El boleto gratis será el de menor precio. La empresa anunciante es responsable del cumplimiento, tarifas y servicios ofrecidos, liberando de cualquier responsabilidad sobre ese particular a las empresas integrantes, afiliadas o subsidiarias del Grupo Financiero Banamex. Consulta condiciones, comisiones y requisitos de contratación de Tarjetas de Débito Banamex en [www.banamex.com](http://www.banamex.com)

**Inversión Vista con liquidez todos los días**

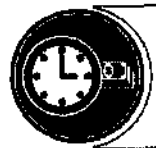

**Inversión Perfíles / Integral**

Por tu seguridad y para tu comodidad, ahora disponible los **365 días del año de 6 hrs. a 19 hrs.**

GAT 0.91% variable antes de impuestos, calculada al 21 de enero de 2014 sobre un rango de inversión de \$100,000 a \$499,999. Para fines informativos y de comparación. Vigencia al 31 de diciembre del 2014. Consulta requisitos de contratación y condiciones en [www.banamex.com](http://www.banamex.com).

**Banco Nacional de México, S.A., integrante del Grupo Financiero Banamex. BNMS40515VB1 Isabel la Católica número 44, Colonia Centro, Delegación Cuauhtémoc, 06000 México D.F. Tel. 226-2639-1 (BANAMEX-1)**

Estamos para servirte, las 24 horas, los 365 días del año: - Reporte de robo o extravío de cheques o Tarjeta de Débito - Atención de aclaraciones

**Unidad Especializada Banamex**  
 México: 1-226-2639 (1-BANAMEX) Guadalajara y Monterrey: 2262-639-1 (BANAMEX-1) Otras Ciudades: 01-800-021-2345 De EUA y Canadá: 1-800-226-2639 (1 800 BANAMEX)  
 16 de Septiembre No. 71 4to. Piso, Col. Centro, México D.F. Correo electrónico: [aclaracionesbmx23@banamex.com](mailto:aclaracionesbmx23@banamex.com)

**IMPORTANTE:**  
 - Si deseas realizar una aclaración sobre tu estado de cuenta, tienes 90 días naturales posteriores al corte del mismo. Para ello, por favor llama a la Unidad Especializada Banamex.  
 - Incumplir tus obligaciones te puede generar comisiones.

**CONDUSEF Centro de Atención Telefónica: 53-40-09-99 ó 01-800-999-0080**  
 Para consultar información sobre comisiones con fines informativos y de comparación, ingresa a [www.condusef.gob.mx](http://www.condusef.gob.mx)



El IPAB garantiza el pago hasta 400 mil Unidades de Inversión (UDIs) por persona, por banco, de las obligaciones garantizadas.

LEY FEDERAL DE PROTECCION DE DATOS PERSONALES EN POSESION DE LOS PARTICULARES  
 En Banamex sus datos están protegidos. Consulta el nivel de privacidad correspondiente en [www.banamex.com/privacidad](http://www.banamex.com/privacidad) en la sección de tu preferencia.

Consulta condiciones, comisiones y requisitos de contratación en [www.banamex.com](http://www.banamex.com)

PROCURADURIA FEDERAL DE DEFENSA Y JUSTICIA  
 INVENCIÓN DE MARCA  
 000190.B261NDA002.OD.0313.01

677  
677

0673

Glosario de Abreviaturas

|                     |                            |               |                            |              |                               |
|---------------------|----------------------------|---------------|----------------------------|--------------|-------------------------------|
| 1ER AÑO             | PRIMER AÑO                 | DLS/DLLS      | DOLARES                    | PRM          | PROMEDIO                      |
| AML                 | AMOLADO                    | DOC           | DOCUMENTO                  | PTOS         | PUNTOS                        |
| ATH                 | ATHEMATIC TELLER MACHINE   | DOMI          | DOMICILIACION              | PYME         | PQUETE PYME                   |
| AVD/AUD/AVMT        | AUTOMATIC                  | DOT           | DOTACION                   | R1           | MONTO DE 0 A 30 MIL           |
| AVD E               | AUTOMATICO IMPRESORA       | EDG           | ESTADO                     | R2           | MONTO DE 30 MIL A 50 MIL      |
| AVT                 | AUTOMATICO IMPRESORA       | EDG DIRECTA   | ESTADO DE CUENTA           | R3           | MONTO DE 50 MIL EN ADELANTE   |
| B PER               | BANCAJE PERSONAL           | EFE/EFECTIV   | EFFECTIVO                  | REACTIV      | REACTIVACION                  |
| B PROF              | BANCAJE PROFESIONAL        | ELEX/ELECTR   | ELECTRONICA                | REC          | RECEPCION                     |
| BANC                | BANCAJE                    | EMP           | EMPRESARIAL                | RECH         | RECHAZADO(A)                  |
| BCA                 | BANCAJE                    | EXE           | ESPECIAL                   | RECOMB       | REEMBOLSO                     |
| BCCIN               | BANCAJE DIRECTA            | EXT           | EXITOSA                    | REF          | REFERENCIA                    |
| BKEY                | BANCAJE IMPRESORA          | EXT           | EXITOSO                    | REND         | RENDIMIENTOS                  |
| BKUS                | BANCAJE                    | F/PLAZA       | EXTRAJERO                  | REP/REPOS    | REPOSICION                    |
| BENEF               | BENEFICIARIO               | FID           | FUERA DE PLAZA             | REPOSIC      | REPOSICION                    |
| DESE                | BANAMEX EN SU EMPRESA      | FIS           | FIDUCIARIO                 | RESP         | RESPALDO                      |
| BANAMEX             | BANCA NACIONAL DE MEXICO   | FMS           | FONDOS INSUFICIENTES       | RET          | RETIROS                       |
| BNC/BNM             | BANCA NACIONAL DE MEXICO   | FOME/PLA      | FONDO DE BIENES            | REV          | REVOCAION                     |
| BRE                 | BANCAJE EMPRESARIAL        | FOR           | FONDO                      | RFC          | REGISTRO FEDERAL              |
| BNET                | BANCAJE PERSONAL           | GAT           | GARANCIA ANUAL TOTAL       | S.A.R.       | DE CONTRIBUYENTES             |
| BORFLO              | HORIZONTE BANAMEX BMO      | GEN           | GENERACION                 | SAT          | SISTEMA ADMINISTRACION NETTRO |
| BOMPLUS             | HORIZONTE PLUS             | GOLB2         | HORIZONTE BALANCEADOS 2    | S.D.C        | SISTEMA ADMINISTRACION        |
| BOMDIA              | HORIZONTE BANAMEX DOS      | GRACI         | GRACIAS                    | S/FONDOS     | TRIBUTARIA                    |
| BOMF                | BONIFICACION               | GROS          | GASTOS                     | SA           | SALVO BIEN COMBO              |
| C                   | CAJERO                     | HORIZONT      | FONDO DE BIENES I BANAMEX  | SA DE CV     | SIN FONDOS                    |
| CA/CBO              | CHEQUE                     | IDE           | IMPUESTO DEPOSITO EFECTIVO | SC           | SIN FONDOS                    |
| C FONDOS            | CONCENTRACION FONDOS       | IMP           | IMPUESTOS                  | SDB          | SOCIEDAD ANONIMA              |
| C/COPIA             | CON COPIA                  | IMP. AN       | IMPORTE MONEDA NACIONAL    | SEC          | SOCIEDAD ANONIMA DE CAPITAL   |
| C/TARJ - C/TARJETA  | CON TARJETA                | IMP. ME       | IMPORTE MONEDA EXTRANJERA  | SEGBANAMEX   | VARIABLE                      |
| CAJ                 | CAJERO                     | IMPT          | IMPORTE                    | SEI          | SOCIEDAD CIVIL                |
| CBE                 | CUENTA BALANCE CERO        | INT FALL      | INTERESTOS FALLIDOS        | SER          | SALDO                         |
| CCB                 | CALIFORNIA COMMERCE BANK   | INCUMPL       | INCUMPLIMIENTO             | SER DCA ELEC | SECUENCIA                     |
| CERTIF              | CERTIFICADO                | INT           | INTERES                    | SERV         | SEGUROS BANAMEX               |
| CF                  | CONCENTRACION FONDOS       | INTC/INTERBAN | INTERBANCARIO              | SER BKA ELEC | SERVICIO BANAMEX              |
| CBO                 | CARSO                      | INTS          | INTERBANCARIO              | SERV         | SERVICIO BANCA ELECTRONICA    |
| CM. REV S/FONDOS    | CHEQUE DEVUELTO SIN FONDOS | INTS          | INSTITUCIONES              | SUBREG       | SERVICIO/SERVICIOS            |
| CFI                 | CITIBANK                   | INTS/INTS     | INTERESES                  | SOFOM        | SUBREGIRO                     |
| CM                  | CUENTA MAESTRA             | ISR           | INVERSION                  | SPEI         | SOCIEDAD FINANCIERA OBJET     |
| COM                 | COMISION                   | IVA           | IMPUESTO SOBRE LA RENTA    |              | MULTIPLE                      |
| COM. CH. S/FONDOS   | COMISION CHEQUE SIN FONDOS | L. C.         | IMPUESTO VALOR AGREGADO    |              | SERVICIOS PAGOS               |
| COMS/COMS           | COMISION                   | M DIA         | LINEA DE CREDITO           |              | ELECTRONICOS INTERBANCARIOS   |
| CONCENT             | CONCENTRADORA              | M. N.         | MISMO DIA                  |              | SISTEMA PAGOS ELECTRONICOS    |
| CONSULT / CONS      | CONSULTA (S)               | MA/MAGNE      | MONEDA NACIONAL            |              | USO AMPLIADO                  |
| CP                  | CAJERO PERMANENTE          | MED           | MAGNETICO                  |              | SUCURSAL                      |
| CR                  | CENTRO REPARTO             | MEN           | MEDIO                      |              | TARJETA                       |
| CTA                 | CUENTA                     | MENS          | MENSUALIDAD                |              | TARJETA Y CHEQUERA            |
| CTA. M.             | CUENTA MAESTRA             | MOD           | MENSUAL                    |              | TARJETA DEBITO                |
| CTAS                | CUENTAS                    | MOT           | MOROSIDAD                  |              | TARJETA                       |
| CTO                 | CONTRATO                   | MOTYS/MOTYS   | MONTAMENTO                 |              | TARJETAS BANAMEX              |
| CTBO                | CREDITO                    | NET           | MONTAMENTOS                |              | TARJETA DE CREDITO            |
| CVE                 | CUENTA                     | No.           | BANCAJE                    |              | TIPO DE CAMBIO                |
| CVE                 | CLAVE                      | NOMI          | NUMERO                     |              | TASA GRUABLE                  |
| DER/DEBT            | DEBITO                     | OPER          | NUMERA BANAMEX             |              | TASA EXENTA                   |
| DEP                 | DEPOSITO                   | PAGOS         | OPERACION                  |              | TRANSFERENCIA                 |
| DEP P/INDISPOSICION | DEPOSITO POR DISPOSICION   | PAG           | PAGOS INTERBANCARIOS       |              | ELECTRONICA DE PAGOS          |
| DEVOL               | DEVOLUCION                 | POTE (S)      | PANUETE                    |              | TERCEROS                      |
| DEVUEL              | DEVUELTO                   | PENEX         | PENUETE                    |              | TRASPASO                      |
| DF                  | DISTRITO FEDERAL           | PENH/PENDIENT | PETROLEOS MEDICANOS        |              | TERMINAL PUNTO VENTA          |
| DGIT                | DIGITM                     | PERM          | PENUETE                    |              | TRANSAccion                   |
| DISP/ONS            | DISPOSICION                | PREV ANT      | PERMANENTE                 |              | VENTANILLA                    |
|                     |                            | PROG          | PREVENCION AUTOMATICA      |              | VENCIMIENTO                   |
|                     |                            |               | PROGRAMADO                 |              | POR                           |

ART. 110  
FRACC. V, VII  
LFTAIP  
MOTIVACION 1

ART. 113  
FRACC I LFTAIP  
MOTIVACION 2



ESTADO DE CUENTA A [REDACTED]  
 CLIENTE: [REDACTED]  
 Registro Federal de Contribuyentes [REDACTED]  
 Página: [REDACTED]

64  
 672

0674

[REDACTED]

| CUENTA PERFILES                   |            |
|-----------------------------------|------------|
| GAT                               | [REDACTED] |
| Interés aplicable o rendimientos  | [REDACTED] |
| Comisiones efectivamente cobradas | [REDACTED] |

000644

[REDACTED]

La fecha de corte es la indicada después de la leyenda "ESTADO DE CUENTA AL".  
 Salvo que expresamente se determine otra moneda, todas las cifras contenidas  
 en el estado de cuenta se encuentran denominadas en Pesos Moneda Nacional.

Su estado de cuenta contiene información de los siguientes productos y servicios:

RESUMEN GENERAL

[REDACTED]

CUENTA PERFILES

[REDACTED]

CLIENTE:  
Página:



[www.banamex.com/hazmasdinero](http://www.banamex.com/hazmasdinero)

Sólo con **Pagaré On Line**, gana adicionalmente el  
de la tasa de rendimiento ofrecida y  
**haz más dinero con tu dinero.**

Abre o renueva por Internet o por teléfono tu **Pagaré**  
a 60, 90 ó 180 días y recibe **30% de rendimiento adicional.**

Pagaré en línea: Aplica exclusivamente al abrir o incrementar su inversión a partir de \$2,500 pesos M.N. a través de Bancánet, Bancánet Empresarial y Automático con plazos a 60, 90 y 180 días. La tasa ofrecida corresponde al 30% adicional sobre la tasa base. Pagaré a 90 días GAT 1.22% variable antes de impuestos, calculada al 25 de febrero de 2014 sobre un rango de inversión de \$100,000 a \$499,000 y un periodo de 91 días. Para fines informativos y de comparación. Vigencia al 31 de mayo de 2014. Consulta requisitos de contratación y condiciones en [www.banamex.com](http://www.banamex.com)

Conoce todos los beneficios  
y operaciones que puedes  
realizar aquí.



[www.banamex.com/endondequieras](http://www.banamex.com/endondequieras)

### DETALLE OPERACIONES

FECHA | CONCEPTO | RETIROS | DEPOSITOS | SALDO

[Redacted table content]

### SALDO PROMEDIO MINIMO REQUERIDO

En Cuenta Perfiles con esquema de Pago por Operación, el saldo promedio mensual mínimo requerido para evitar la comisión por manejo de cuenta, de acuerdo con su medio de disposición, es como sigue: **Tarjeta de Débito \$1,500.00; Chequera \$4,500.00; Ambos \$4,500.00**  
En el caso de esquema de Renta, en ningún caso aplica saldo mínimo requerido.

000190.826INDA005.OD.0411.01



ESTADO DE CUENTA  
CLIENTE:  
Página:

~~673~~  
~~673~~

0675

COMISIONES CORRADAS



GRAFICO TRANSACCIONAL



14

000190.B26INDA005 OD.0411 01

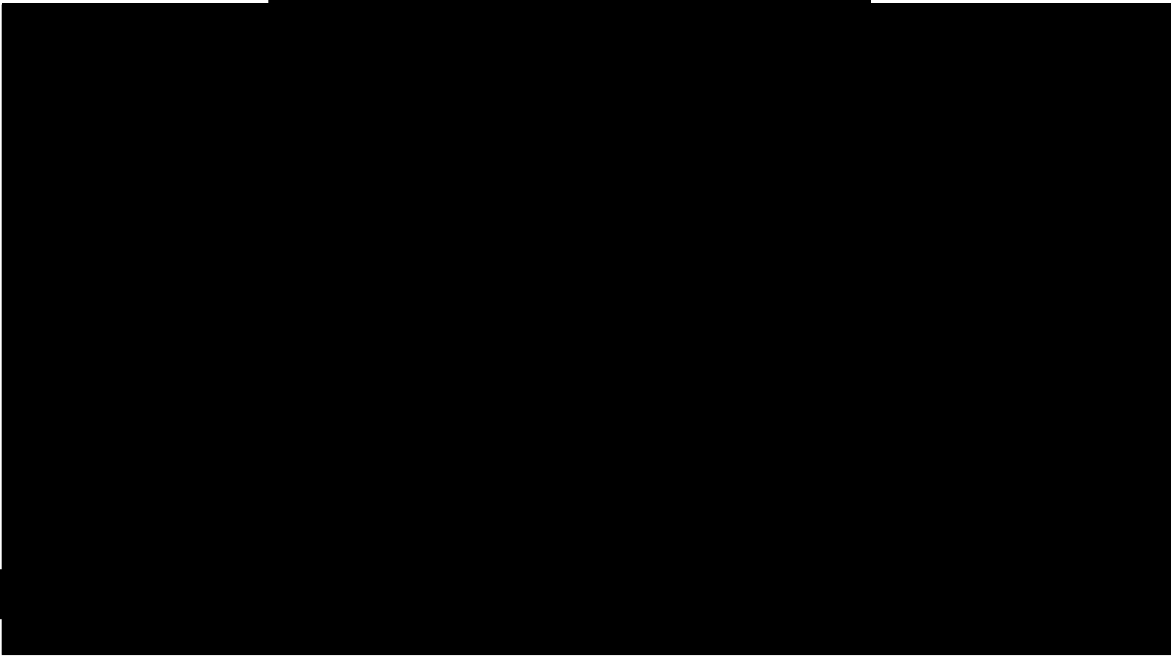
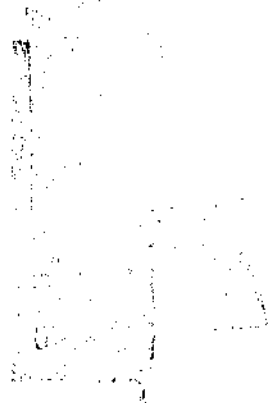
ART.110  
FRACC. V,VII  
LFTAIP  
MOTIVACIÓN 1

ART. 113  
FRACC I LFTAIP  
MOTIVACION 2





**Información con interés**

**Compra con tu Tarjeta de Débito Banamex y te llevamos a Brasil**



**FIRMA CON TU TARJETA DE DÉBITO BANAMEX Y PODRÁS GANAR:**

**UNO DE LOS 5 VIAJES DOBLES A BRASIL PARA VER JUGAR A MÉXICO**

**PARA PARTICIPAR, REGÍSTRATE EN [banamex.com/brasil](http://banamex.com/brasil)**

**REALIZA AL MENOS 2 COMPRAS DE \$100 O MÁS CADA UNA POR PERIODO DE PARTICIPACIÓN\* CON LAS TARJETAS DE DÉBITO PARTICIPANTES.**

PROCURADURÍA GEN  
Subprocuraduría de  
Prevención del Delito y  
Oficina de

BANAMEX CUMPLE 130 AÑOS Y TE LLEVA A BRASIL. Vigencia: Del 10 de marzo al 27 de abril de 2014. Cobertura: Nacional. Responsable: BANCO NACIONAL DE MÉXICO, S.A. Producto participante: Cuenta Maestra Banamex, Cuenta Maestra Opción, Cuenta Perfiles Banamex, Perfil Ejecutivo, Pagomático, Perfil Universitario, Cuenta Básica, Cuenta Base (Producto Básico General y Producto Básico de Nómina), CitiOne Classic, CitiOne Tradicional, CitiOne Premium, Citiinvest, Débito Fútbol. Consulta comisiones, condiciones y requisitos de contratación de Tarjetas de Débito en [www.banamex.com](http://www.banamex.com) Consulta mecánica, bases, restricciones y Aviso de Privacidad en [www.banamex.com/brasil](http://www.banamex.com/brasil) \*Consulta periodos de participación en [www.banamex.com/brasil](http://www.banamex.com/brasil)

**Aprovecha tu Tarjeta de Débito Banamex para disfrutar**

**Ahora todos los días de la semana son 2x1 en Cinemex con tu Tarjeta de Débito Banamex MasterCard®.**



**¡Solo tienes que pagar los boletos con tu Tarjeta de Débito y pedir el 2x1 en taquilla!**



Válido a partir del 6 de diciembre de 2013 y hasta agotar existencias. Válido por un boleto gratis en la compra de otro (2x1) en sala tradicional, al pagar con Tarjetas de Débito Banamex MasterCard® en las taquillas de Cinemex. Sujeto a disponibilidad. No aplica en Salas Platino, Premium, 3D, X4D, Cinemextremo. No aplica en conjunto con otras promociones, en días festivos, eventos especiales ni premieres. La promoción no es válida el día miércoles. El boleto gratis será el de menor precio. La empresa anunciante es responsable del cumplimiento, tarifas y servicios ofrecidos, liberando de cualquier responsabilidad sobre ese particular a las empresas integrantes, afiliadas o subsidiarias del Grupo Financiero Banamex. Consulta condiciones, comisiones y requisitos de contratación de Tarjetas de Débito Banamex en [www.banamex.com](http://www.banamex.com)

**Banco Nacional de México, S.A., integrante del Grupo Financiero Banamex. BNM840515VB1 Isabel la Católica número 44, Colonia Centro, Delegación Cuauhtémoc, 06000 México D.F. Tel. 226-2639-1 (BANAMEX-1)**

Estamos para servirte, las 24 horas, los 365 días del año: - Reporte de robo o extravío de cheques o Tarjeta de Débito - Atención de aclaraciones

**Unidad Especializada Banamex**  
México: 1-226-2639 (1-BANAMEX) Guadaluajara y Monterrey: 2262-639-1 (BANAMEX-1). Otras Ciudades: 01-800-021-2345 De E.O.A y Canadá: 1-800-226-2639 (1 DBO BANAMEX)  
16 de Septiembre No. 71-Ato. Piso, Col. Centro, México D.F. Correo electrónico: [aclaracionesbmu23@banamex.com](mailto:aclaracionesbmu23@banamex.com)

**¡IMPORTANTE!**  
• Si deseas realizar una aclaración sobre tu estado de cuenta, tienes 90 días naturales posteriores al corte del mismo. Para ello, por favor llama a la Unidad Especializada Banamex.  
• Incumplir tus obligaciones te puede generar comisiones.

**CONSUMEF** Centro de Atención Telefónica: 53-40-09-99 ó 01-800-999-8080  
Para consultar información sobre comisiones con fines informativos y de comparación, ingresa a [www.consumef.gob.mx](http://www.consumef.gob.mx)



El IPAB garantiza el pago hasta 400 mil Unidades de Inversión (UDIs) por persona, por banco, de las obligaciones garantizadas.

LEY FEDERAL DE PROTECCIÓN DE DATOS PERSONALES EN POSESIÓN DE LOS PARTICULARES  
En Banamex tus datos están protegidos, consulta el aviso de privacidad correspondiente en [www.banamex.com/avisosdeprivacidad](http://www.banamex.com/avisosdeprivacidad) o en la sucursal de tu preferencia.

Consulta condiciones, comisiones y requisitos de contratación en [www.banamex.com](http://www.banamex.com)

DE DEL 000190.B26INDA005.OD.04.11.01

**Glosario de Abreviaturas**

|                    |                            |                |                            |               |                               |
|--------------------|----------------------------|----------------|----------------------------|---------------|-------------------------------|
| TEL                | PRIMER AÑO                 | DLS/DLLS       | DOLARES                    | PRON          | PROMEDIO                      |
| APD                | AÑO ANTERIOR               | DOC            | DOCUMENTO                  | PTOS          | PUNTOS                        |
| ATL                | AUTOMATIC TELLER MACHINE   | BOMI           | DOMICILIACION              | PYME          | PROMETE PYME                  |
| ATM                | AUTOMATICO                 | BOZ            | ENTRADA                    | R1            | MONTO DE 0 A 30 MIL           |
| AUD/AUDOMAT        | AUTOMATICO EMPRESARIAL     | ERO            | ESTADO                     | R2            | MONTO DE 30 MIL A 50 MIL      |
| AUD E              | AUTOMATICO EMPRESARIAL     | ERO DE CTA     | ESTADO DE CUENTA           | R3            | MONTO DE 50 MIL EN ADELANTE   |
| ABT                | AUTOMATICO PERSONAL        | EFE/EFFECTIV   | EFFECTIVO                  | REACTIV       | REACTIVACION                  |
| B PER              | BANCA NET PERSONAL         | ELEC/ELECTR    | ELECTRONICA                | REC           | RECEPCION                     |
| B PRF              | BANCA NET PROFESIONAL      | EMP            | EMPRESARIAL                | RECH          | RECIBAZO(A)                   |
| BANC               | BANCOS                     | ESP            | ESPECIAL                   | REEMO         | REEMBOLSO                     |
| BCA                | BANCA                      | EST            | EXITOSA                    | REF           | REFERENCIA                    |
| BCDI               | BANCA NET DIRECTO          | ESTY           | EXITOSO                    | REMO          | RENDIMIENTOS                  |
| BCDET              | BANCA NET EMPRESARIAL      | EXT            | EXTRAJERO                  | REP/REPOS     | REPOSICION                    |
| BCOS               | BANCOS                     | F/PLAZA        | FUERA DE PLAZA             | REPOSIC       | REPOSICION                    |
| BENEF              | BENEFICIARIO               | FID            | FIDUCIARIO                 | RESP          | RESPALDO                      |
| BESE               | BANAMEX EN SU EMPRESA      | FMS            | FONDOS INSUFICIENTES       | RET           | RETIROS                       |
| BANAMEX            | BANCA NACIONAL DE MEXICO   | FOME/PEA       | FINDE PLAZA                | REY           | REYUNION                      |
| BNZ/BNM            | BANCA NACIONAL DE MEXICO   | FOR            | FORANE                     | RFC           | REGISTRO FEDERAL              |
| BNE                | BANCA NET EMPRESARIAL      | GAT            | GANANCIA ANUAL TOTAL       | S.A.R.        | DE CONTRIBUYENTES             |
| BNET               | BANCA NET PERSONAL         | GEN            | GENERACION                 | SAT           | SISTEMA ADMINISTRACION RETIRO |
| BNMILIO            | HORIZONTE BANAMEX BNO      | GOLD           | HORIZONTE BALANCEADOS 2    | S.A.R.        | SISTEMA ADMINISTRACION        |
| BNMPLUS            | HORIZONTE PLUS             | GRACE          | GRACIAS                    | SAT           | TRIBUTARIA                    |
| BNMIDA             | HORIZONTE BANAMEX BUS      | GTOS           | GASTOS                     | S.B.C         | SALVO BUEN COBRO              |
| BNMF               | BONIFICACION               | HORIZONT       | HORIZONTE                  | S/POB         | SIN FONDOS                    |
| C                  | CAJERO                     | IDE            | IMPUESTO DEPOSITO EFECTIVO | S/FONDOS      | SIN FONDOS                    |
| CA/CBO             | CHEQUE                     | IMP            | IMPUESTOS                  | SA            | SOCIEDAD ANONIMA              |
| C FONDOS           | CONCENTRACION FONDOS       | IMP. MN        | IMPORTE MONEDA NACIONAL    | SA DE CY      | SOCIEDAD ANONIMA DE CAPITAL   |
| C/COPM             | CON COPM                   | IMP. ME        | IMPORTE MONEDA EXTRANJERA  | SC            | SOLEDAD CIVIL                 |
| C/TARJ - C/TARJETA | CON TARJETA                | IMPT           | IMPORTE                    | SDD           | SALDO                         |
| CAJ                | CAJERO                     | IN FA/INT FALL | INTENTOS FALLIDOS          | SEC           | SECUCENCIA                    |
| CBC                | CUENTA BALANCE CERD        | INCUMPL        | INCUMPLIMIENTO             | SEGBANAMEX    | SEGUROS BANAMEX               |
| CCB                | CALIFORNIA COMMERCE BANK   | INT            | INTERES                    | SEA           | SERVICIO                      |
| CERTIF             | CERTIFICADO                | INTB           | INTERBANCARIO              | SEB. BCA ELEC | SERVICIO BANCA ELECTRONICA    |
| CF                 | CONCENTRACION FONDOS       | INTB           | INTERBANCARIO              | SERY          | SERVICIO/SERVICIOS            |
| CBO                | CARGO                      | INTS           | INTERESTES                 | SOREG         | SUBREGIRO                     |
| CL. DEV S/FONDOS   | CHEQUE DEVUELTO SIN FONDOS | INV/INVS       | INVERSION                  | SOFOM         | SOCIEDAD FINANCIERA OBJETO    |
| CITI               | CITIDIRECT                 | ISR            | IMPUESTO SOBRE LA RENTA    | SPEB          | SERVICIOS PAGOS               |
| CM                 | COMISION                   | ITA            | IMPUESTO VALOR AGREGADO    | SPEDA         | ELECTRONICOS INTERBANCARIOS   |
| COM                | COMISION CHEQUE SIN FONDOS | L. C.          | LINEA DE CREDITO           | SUC           | SUCURSAL                      |
| COM. CR. S/FONDOS  | COMISION CHEQUE SIN FONDOS | M. DIA         | MISMO DIA                  | T             | TARJETA                       |
| COMS/COMS          | COMISION                   | M. N.          | MONEDA NACIONAL            | T Y CH        | TARJETA Y CHEQUERA            |
| CONCENT            | CONCENTRACION              | M. MAGNE       | MAGNETICO                  | T. D.         | TARJETA DEBITO                |
| CONSULT / CONS     | CONSULTA (S)               | MEB            | MEBIO                      | TAR/TARJ      | TARJETA                       |
| CP                 | CAJERO PERMANENTE          | MEH            | MESESALIDAD                | TC            | TARJETAS BANAMEX              |
| CR                 | CENTRO REPARTO             | MENS           | MESESAL                    | TC            | TIPO DE CAMBIO                |
| CYA                | CUENTA                     | MOV            | MOVILIDAD                  | T. GRA        | TASA GRUABLE                  |
| CYA. M.            | CUENTA MAESTRA             | MOV/MOVPTS     | MOVIMIENTOS                | T. EXE        | TASA EJECUTA                  |
| CTAS               | CUENTAS                    | NET            | NETO                       | TEF           | TRANSFERENCIA                 |
| CYB                | CONTRATO                   | NO.            | NUMERO                     | TERC          | ELECTRONICA DE PAGOS          |
| CTRO               | CENTRO                     | NOI            | NOMINA BANAMEX             | TRAS          | TERCEROS                      |
| CREO               | CREDITO                    | OPER           | OPERACION                  | TPV           | TERMINAL PUNTO VENTA          |
| CUE                | CUENTA CLAVE               | PAGOS          | PAGOS INTERBANCARIOS       | TZN           | TRANSACCION                   |
| CYE                | CLAVE                      | PAG            | PAGARE                     | VENTA         | VENTANILLA                    |
| DEB/DEBIT          | DEBITO                     | POTE (S)       | PENDIENTE                  | X             | YERMIENTO                     |
| DEP                | DEPOSITO                   | PEMEX          | PETROLEOS MEXICANOS        |               |                               |
| DEP PYMSPOSICION   | DEPOSITO POR DISPOSICION   | PEN/PENDIENT   | PENDIENTE                  |               |                               |
| DEVOL              | DEVOLUCION                 | PERM           | PERMANENTE                 |               |                               |
| DEVUEL             | DEVUELTO                   | PREV AUT       | PREVENCION AUTOMATICA      |               |                               |
| DF                 | DISTRITO FEDERAL           | PROG           | PROGRAMADO                 |               |                               |
| DIGIT              | DIGITUM                    |                |                            |               |                               |
| DISP/DAS           | DISPOSICION                |                |                            |               |                               |



ESTADO DE CUENTA AL [REDACTED]  
 CLIENTE: [REDACTED]  
 Registro Federal de Contribuyentes [REDACTED]  
 Página: [REDACTED]

675  
 675

0677

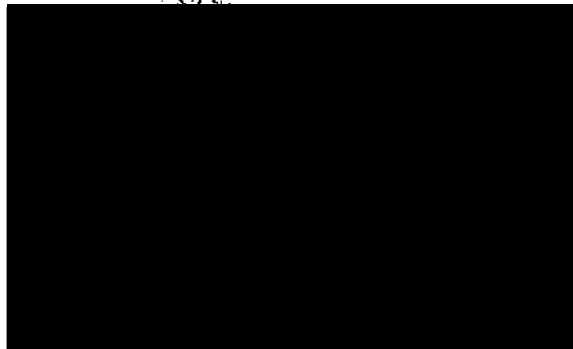

| CUENTA PERFILES                   |            |
|-----------------------------------|------------|
| GAT                               | [REDACTED] |
| Interés aplicable o rendimientos  | [REDACTED] |
| Comisiones efectivamente cobradas | [REDACTED] |

La fecha de corte es la indicada después de la leyenda "ESTADO DE CUENTA AL".  
 Salvo que expresamente se determine otra moneda, todas las cifras contenidas  
 en el estado de cuenta se encuentran denominadas en Pesos Moneda Nacional.

Su estado de cuenta contiene información de los siguientes productos y servicios:

RESUMEN GENERAL

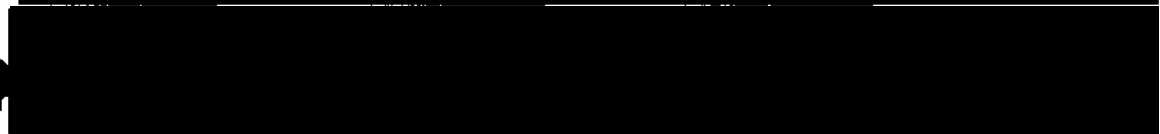

CUENTA PERFILES

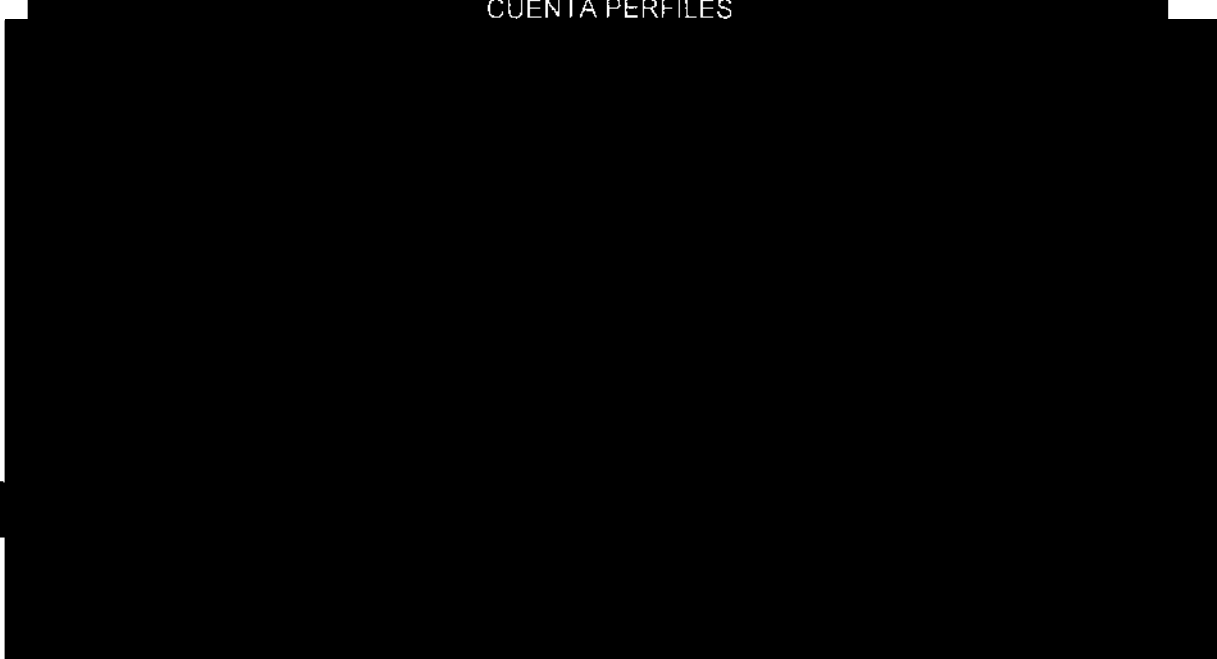

**Con Inversión Perfiles haz más dinero con tu dinero y manténlo disponible los 365 días del año.**

- Ahorra desde \$1,000 pesos y obtén atractivos rendimientos
- Realiza depósitos y retiros todo el año de 6:00 a 19:00 hrs.\*

Empieza a ahorrar desde **BancaNet, Audiomático o sucursal.**



\* El monto mínimo para generar rendimientos en Inversión Perfiles es de \$1,000 pesos. TIR 0.91% variable antes de impuestos. Calculada al 4 de abril de 2014 sobre un rango de depósitos de \$100,000 a \$499,999 para canales electrónicos y de computadora. Vigencia al 31 de diciembre de 2014. Consulta requisitos de contratación y condiciones en [www.banamex.com](http://www.banamex.com). Horario de lunes a domingo de 6:00 a 19:00 hrs. (hora del Centro de México). Las operaciones realizadas fuera de este horario aplican a las 6:00 hrs. del siguiente día natural.

Conoce todos los beneficios y operaciones que puedes realizar aquí.



[www.banamex.com/endondequieras](http://www.banamex.com/endondequieras)

**DETALLE OPERACIONES**

| FECHA      | CONCEPTO | RETIROS | DEPOSITOS | SALDO |
|------------|----------|---------|-----------|-------|
| [REDACTED] |          |         |           |       |

**SALDO PROMEDIO MINIMO REQUERIDO**

En Cuenta Perfiles con esquema de Pago por Operación, el saldo promedio mensual mínimo requerido para evitar la comisión por manejo de cuenta, de acuerdo con su medio de disposición, es como sigue: **Tarjeta de Débito \$1,500.00; Chequera \$4,500.00; Ambos \$4,500.00**  
 En el caso de esquema de Renta, en ningún caso aplica saldo mínimo requerido.

000190.B28INDA002.00.0513.01

~~676~~  
676

0678

CADENA ORIGINAL DEL COMPLEMENTO DE CERTIFICACIÓN DEL SAT

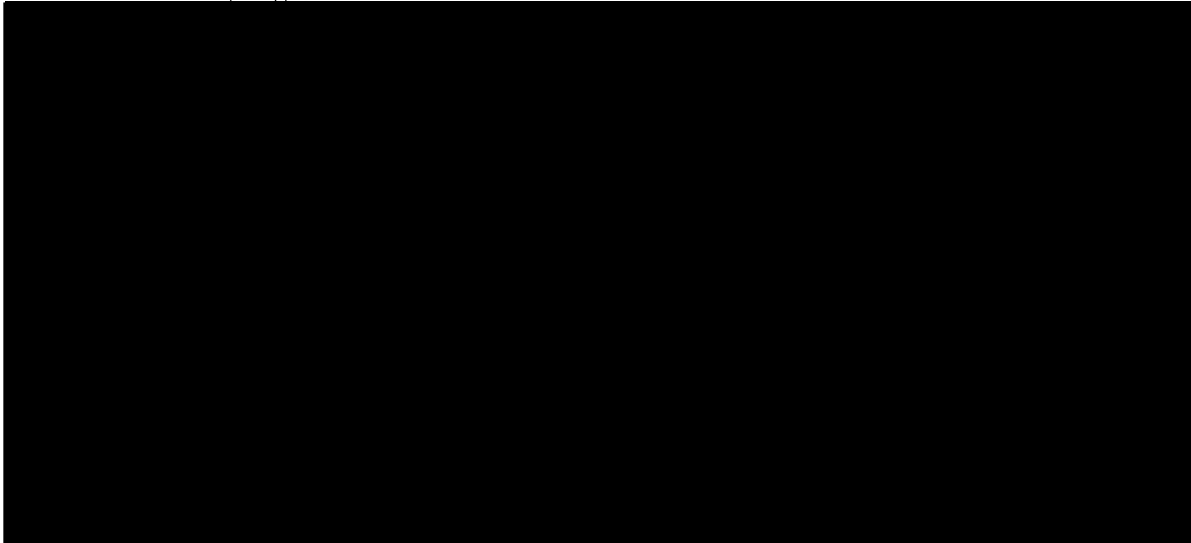

"ESTE DOCUMENTO ES UNA REPRESENTACIÓN IMPRESA DE UN CFDI"

GRAFICO TRANSACCIONAL

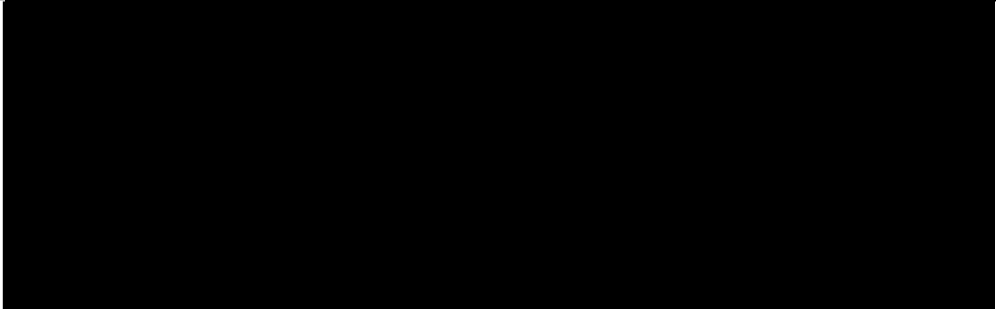

17

000190.B26INDA002.OD.0513.01



Información con interés

PROCURADURÍA GENERAL  
Subprocuraduría de  
Prevención del Delito y  
Oficina de

Tu Tarjeta de Débito Perfil te da beneficios

**iRecarga y Gana!**

Realiza el **mayor número de recargas** a cualquier celular **sin comisión** con tu Tarjeta de Débito Banamex en **Cajeros Automáticos Banamex** y podrás ganar

**\$1,000 pesos**

Cumplimos **130 años** y premiamos a **130 clientes**.

Participan recargas mínimas de \$100. Vigencia: Del 17 de marzo al 14 de junio de 2014. Son 10 ganadores por semana. Consulta bases de la promoción en [www.banamex.com/promocajeros](http://www.banamex.com/promocajeros) Consulta condiciones, comisiones y requisitos de contratación de Cuentas de Débito Banamex en [www.banamex.com](http://www.banamex.com)

Banco Nacional de México, S.A., integrante del Grupo Financiero Banamex. BNM240515VB1 Isabel la Católica número 44, Colonia Centro, Delegación Cuauhtémoc, 06000 México D.F. Tel. 226-2639-1 (BANAMEX-1)

Estamos para servirte, las 24 horas, los 365 días del año: • Reporte de robo o extravío de cheques o Tarjeta de Débito • Atención de aclaraciones

Unidad Especializada Banamex

México: 1-226-2639 (1-BANAMEX) Guadalajara y Monterrey: 2262-639-1 (BANAMEX-1) Otras Ciudades: 01-800-021-2345 De EUA y Canadá: 1-800-226-2639 (1-800 BANAMEX)

16 de Septiembre No. 71 4to. Piso, Col. Centro, México D.F. Correo electrónico: [aclaracionesbmx23@banamex.com](mailto:aclaracionesbmx23@banamex.com)

**IMPORTANTE:**

- Si deseas realizar una aclaración sobre tu estado de cuenta, tienes 90 días naturales posteriores al corte del mismo. Para ello, por favor llama a la Unidad Especializada Banamex.
- Incumplir tus obligaciones te puede generar comisiones.

CONDUSEF Centro de Atención Telefónica: 53-40-09-99 ó 01-800-999-8888  
Para consultar información sobre comisiones con fines informativos y de comparación, ingresa a [www.condusef.gob.mx](http://www.condusef.gob.mx)



INSTITUTO PARA LA PROTECCIÓN AL AHORRO BANCARIO

El IPAB garantiza el pago hasta 400 mil Unidades de Inversión (UIs) por persona, por banco, de las obligaciones garantizadas.

**LEY FEDERAL DE PROTECCIÓN DE DATOS PERSONALES EN POSESIÓN DE LOS PARTICULARES**

En Banamex tus datos están protegidos, consulta el aviso de privacidad correspondiente en [www.banamex.com/avisodeprivacidad](http://www.banamex.com/avisodeprivacidad) o en la sucursal de tu preferencia.

Consulta condiciones, comisiones y requisitos de contratación en [www.banamex.com](http://www.banamex.com)

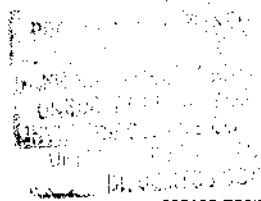

000190.B26INDA002.OD.0513.01

7  
677  
677

0679

Glosario de Abreviaturas

|                    |                            |               |                            |              |                               |
|--------------------|----------------------------|---------------|----------------------------|--------------|-------------------------------|
| 1ER                | PRIMER                     | MLS/DLS       | DOLARES                    | PROM         | PROMEDIO                      |
| ABO                | ABO                        | DOC           | DOCUMENTO                  | PTOS         | PUNTOS                        |
| ANL                | ANUALIDAD                  | DOMM          | DOMICILIACION              | PYME         | PAGUETE PYME                  |
| ATM                | AUTOMATIC TELLER MACHINE   | DOT           | DOTACION                   | R1           | MONTO DE 0 A 30 MIL           |
| ABO/ABDOMAT        | ABONAMIENTO                | EDO           | ESTADO                     | R2           | MONTO DE 30 MIL A 50 MIL      |
| ABO E              | AUTOMATICO EMPRESARIAL     | EDO DE CTA    | ESTADO DE CUENTA           | R3           | MONTO DE 50 MIL EN ADELANTE   |
| ANT                | AUTOMATICA/AUTORIZACION    | EFE/EFFECTIV  | EFFECTIVO                  | REACTIV      | REACTIVACION                  |
| B PER              | BANCA NET PERSONAL         | ELEC/ELECTR   | ELECTRONICA                | REC          | RECEPCION                     |
| B PRF              | BANCA NET PROFESIONAL      | EMP           | EMPRESARIAL                | RECIB        | RECIBAZADO(A)                 |
| BANC               | BANCOS                     | ESP           | ESPECIAL                   | REEM         | REEMBOLSO                     |
| BCA                | BANCA                      | EXI           | EXITOSA                    | REF          | REFERENCIA                    |
| BCDIR              | BANCA DIRECTA              | EXT           | EXITOSO                    | RENO         | RENOVIAMIENTOS                |
| BCNET              | BANCA NET                  | EXTRA         | EXTRAORDINARIO             | REP/REPOS    | REPOSICION                    |
| BCOS               | BANCOS                     | FID           | FIDELES                    | REPOSIC      | REPOSICION                    |
| BCREF              | BANCA REFERENCIAL          | FID           | FIDELES                    | RESP         | RESPALDO                      |
| BESE               | BANCA EMPRESA              | FMS           | FONDOS INSUFICIENTES       | RET          | RETIROS                       |
| BANAMEX            | BANCA NACIONAL DE MEXICO   | FOME/PZA      | FONDO PLAZA                | REV          | REVOCACION                    |
| BAN/COM            | BANCA COMERCIAL            | FOR           | FONDO                      | RFC          | REGISTRO FEDERAL              |
| BNE                | BANCA EMPRESARIAL          | GAT           | GANANCIA ANUAL TOTAL       | S.A.R.       | SISTEMA ADMINISTRACION RETIRO |
| BNET               | BANCA NET PERSONAL         | GEN           | GENERACION                 | SAT          | SISTEMA ADMINISTRACION RETIRO |
| BANILLO            | BANCA NACIONAL DE MEXICO   | GOLD2         | HORIZONTE BALANCEADOS 2    | S.B.C        | SALVO BUEN COBRO              |
| BANPLUS            | BANCA PLUS                 | GRAC1         | GRACIAS                    | S/FOH        | SIN FONDOS                    |
| BANADA             | BANCA DADOS                | GTOS          | GASTOS                     | S/ONDOS      | SIN FONDOS                    |
| BANIF              | BANCA DADOS                | HORIZONT      | HORIZONTE                  | SA           | SOCIEDAD ANONIMA              |
| C                  | CAJERO                     | IDE           | IMPUESTO DEPOSITO EFECTIVO | SA DE CV     | SOCIEDAD ANONIMA DE CAPITAL   |
| CA/CAO             | CHEQUE                     | IMP           | IMPUESTOS                  | SC           | SOCIEDAD CIVIL                |
| C FONDOS           | CONCENTRACION FONDOS       | IMP. MN       | IMPORTE MONEDA NACIONAL    | SDD          | SALDO                         |
| C/COPIA            | CON COPIA                  | IMP. ME       | IMPORTE MONEDA EXTRANJERA  | SEC          | SECUENCIA                     |
| C/TARJ - C/TARJETA | CON TARJETA                | IMPTE         | IMPORTE                    | SEBBANAMEX   | SEBRES BANAMEX                |
| CAJ                | CAJERO                     | IN F/INT FALL | INTENTOS FALLIDOS          | SER          | SERVICIO                      |
| CBC                | CUENTA BALANCE CERO        | INCUMPL       | INCUMPLIMIENTO             | SER BCA ELEC | SERVICIO BANCA ELECTRONICA    |
| CCB                | CALIFORNIA COMMENCE BANK   | INT           | INTERES                    | SERV         | SERVICIO/SERVICIOS            |
| CERTIF             | CERTIFICADO                | INTB          | INTERBANCARIO              | SOBRES       | SOBRESERO                     |
| CF                 | CONCENTRACION FONDOS       | INTB/INTERBAN | INTERBANCARIO              | SOFOM        | SOCIEDAD FINANCIERA OBJETO    |
| CGO                | CARGO                      | INTS          | INTERES                    | SPER         | SERVICIOS PAGOS               |
| CH. DEV S/FONDOS   | CHEQUE DEVUELTO SIN FONDOS | INTS          | INTERES                    | SPELLA       | ELECTRONICOS INTERBANCARIOS   |
| CTI                | CHEQUE DIRECTO             | INTS          | INTERES                    | SUC          | SUCURSAL                      |
| CM                 | CUENTA MAESTRA             | INTS          | INTERES                    | T            | TARJETA                       |
| COM                | COMISION                   | INTS          | INTERES                    | T Y CH       | TARJETA Y CHEQUERA            |
| COM. CH. S/FONDOS  | COMISION CHEQUE SIN FONDOS | INTS          | INTERES                    | T. D.        | TARJETA DEBITO                |
| COMS/CONS          | COMISION                   | INTS          | INTERES                    | TAR/TARJ     | TARJETA                       |
| CONCENT            | CONCENTRACION              | INTS          | INTERES                    | TB           | TARJETAS BANAMEX              |
| CONSULT / CONS     | CONSULTA (S)               | INTS          | INTERES                    | TC           | TARJETA DE CREDITO            |
| CP                 | CAJERO PERMANENTE          | INTS          | INTERES                    | TC           | TPO DE CAMBIO                 |
| CR                 | CENTRO DEPARTO             | INTS          | INTERES                    | T. GRA       | TASA GRUABLE                  |
| CTA                | CUENTA                     | INTS          | INTERES                    | T. EXE       | TASA EXENTA                   |
| CTA. M.            | CUENTA MAESTRA             | INTS          | INTERES                    | TEF          | TRANSFERENCIA                 |
| CTAS               | CUENTAS                    | INTS          | INTERES                    | TERC         | ELECTRONICA DE PAGOS          |
| CTB                | CONTRATO                   | INTS          | INTERES                    | TRAS         | TRASPASO                      |
| CTRO               | CENTRO                     | INTS          | INTERES                    | TPV          | TERMINAL PUNTO VENTA          |
| CREB               | CREDITO                    | INTS          | INTERES                    | TXM          | TRANSACCION                   |
| CHE                | CHEQUE                     | INTS          | INTERES                    | VENTA        | VENTANILLA                    |
| CVE                | CLAVE                      | INTS          | INTERES                    | VTO          | VENCIMIENTO                   |
| DEM/DEBIT          | DEBITO                     | INTS          | INTERES                    | X            | POR                           |
| DEP                | DEPOSITO                   | INTS          | INTERES                    |              |                               |
| DEP P/POSICION     | DEPOSITO POR DISPOSICION   | INTS          | INTERES                    |              |                               |
| DEVAL              | DEVALUACION                | INTS          | INTERES                    |              |                               |
| DEVUEL             | DEVUELTO                   | INTS          | INTERES                    |              |                               |
| DF                 | DISTRITO FEDERAL           | INTS          | INTERES                    |              |                               |
| DMIT               | DISTRITO FEDERAL           | INTS          | INTERES                    |              |                               |
| DISP/DIS           | DISPOSICION                | INTS          | INTERES                    |              |                               |

ART. 110  
FRACC. V, VII  
LFTAIP  
MOTIVACION 1

ART. 113  
FRACC I LFTAIP  
MOTIVACION 2



ESTADO DE CUENTA A [REDACTED]  
 CLIENTE: [REDACTED]  
 Registro Federal de Contribuyentes [REDACTED]  
 Página: [REDACTED]

678  
678

0680

[REDACTED]

| CUENTA PERFILES                   |            |
|-----------------------------------|------------|
| GAT                               | [REDACTED] |
| Interés aplicable o rendimientos  | [REDACTED] |
| Comisiones efectivamente cobradas | [REDACTED] |

La fecha de corte es la indicada después de la leyenda "ESTADO DE CUENTA AL".  
 Salvo que expresamente se determine otra moneda, todas las cifras contenidas  
 en el estado de cuenta se encuentran denominadas en Pesos Moneda Nacional.

Su estado de cuenta contiene información de los siguientes productos y servicios:

RESUMEN GENERAL

CUENTA PERFILES

RESUMEN POR MEDIOS DE ACCESO

RETIROS

DEPOSITOS

19

000190.B26INDA005.OD.0613.01



**AVISO IMPORTANTE DE TU CUENTA**

Apreciable Cliente, de conformidad con lo pactado en el contrato que celebramos, te informamos que en caso de no acudir a una sucursal a proporcionar información y documentación relacionada con tu cuenta, nos veremos obligados a cancelarla en un mes contado a partir de la fecha de este estado de cuenta.

Consulta condiciones, comisiones y requisitos de contratación en [www.banamex.com](http://www.banamex.com)

Conoce todos los beneficios y operaciones que puedes realizar en Banamex.



Ingresar a: [www.banamex.com/endondequieras](http://www.banamex.com/endondequieras)

**DETALLE OPERACIONES**

| FECHA                    | CONCEPTO | RETIROS | DEPOSITOS | SALDO |
|--------------------------|----------|---------|-----------|-------|
| [Redacted Table Content] |          |         |           |       |

**SALDO PROMEDIO MINIMO REQUERIDO**

En Cuenta Perfiles con esquema de Pago por Operación, el saldo promedio mensual mínimo requerido para evitar la comisión por manejo de cuenta, de acuerdo con su medio de disposición, es como sigue: Tarjeta de Débito \$1,500.00; Chequera \$4,500.00; Ambos \$4,500.00  
En el caso de esquema de Renta, en ningún caso aplica saldo mínimo requerido.

000190.B26INDA005.OD.0613.01

679  
679

0681

CADENA ORIGINAL DEL COMPLEMENTO DE CERTIFICACIÓN DEL SAT

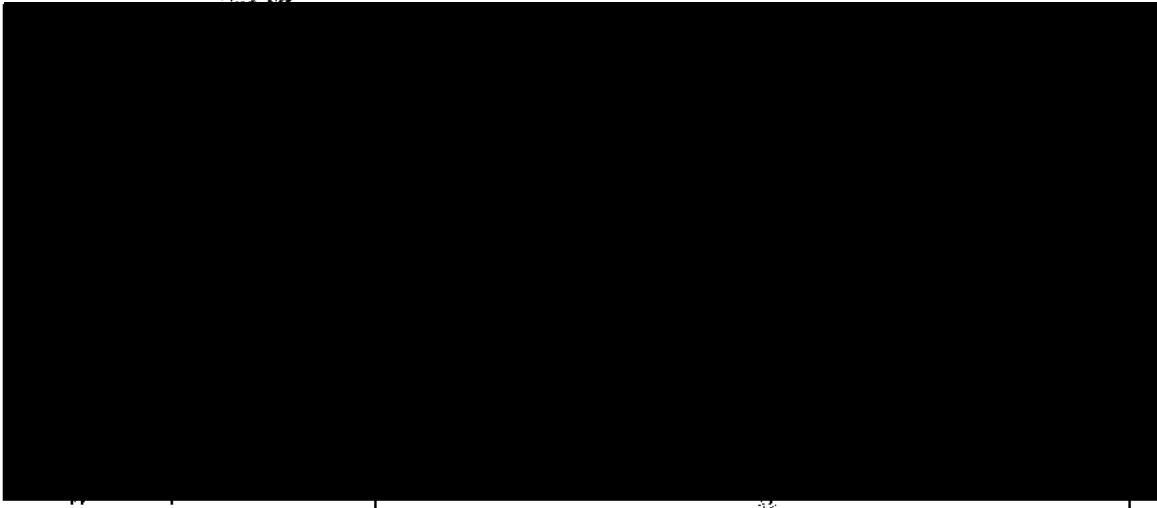

"ESTE DOCUMENTO ES UNA REPRESENTACIÓN IMPRESA DE UN CFDI"

GRAFICO TRANSACCIONAL

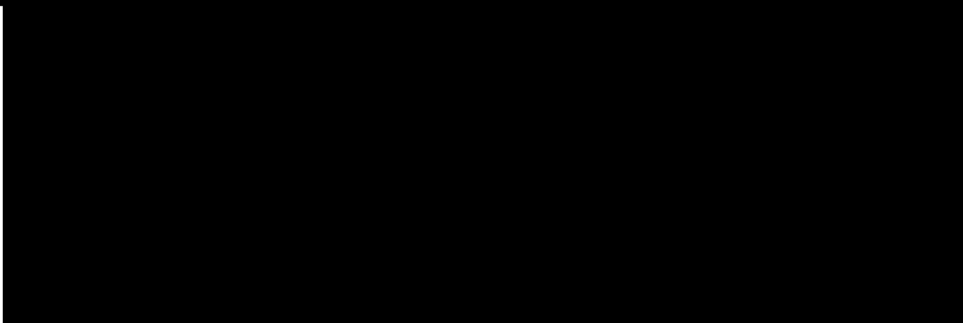

20

000190.B26INDA005 OD.0613 01

ART.110  
FRACC. V,VII  
LFTAIP  
MOTIVACIÓN 1

ART. 113  
FRACC I LFTAIP  
MOTIVACION 2



Con **Débito Banamex**,  
transforma tu dinero en algo más elegante

SECRETARÍA DE JUSTICIA  
Subprocuraduría  
Previsión del Delito  
Oficina

**Encuentra tu estilo.**

Firma con Débito Banamex MasterCard<sup>®</sup>  
durante mayo y junio de 2014 y obtén

**una bonificación de 20%**

en Bonus Card Scappino (monedero electrónico)  
para realizar compras en Tiendas Scappino.



Vigencia del 15 de abril al 15 de julio de 2014. Compras de \$1,500.00 pesos o más. No aplica en In House ni en Outlet Stores Scappino. No aplica con otras promociones y/o descuentos. No es acumulable. La empresa anunciante es responsable del cumplimiento, tarifas, calidad de los productos y servicios ofrecidos, liberando de cualquier responsabilidad sobre ese particular a las empresas integrantes del Grupo Financiero Banamex. Consulta condiciones, comisiones y requisitos de contratación de Cuenta Perfiles en [www.banamex.com](http://www.banamex.com)

Busca más promociones en [www.banamex.com](http://www.banamex.com)

Banco Nacional de México, S.A., integrante del Grupo Financiero Banamex. BNM840515Y81 Isabel la Católica número 44, Colonia Centro, Delegación Cuauhtémoc, 06000 México D.F. Tel. 226-2639-1 (BANAMEX-1)

Estamos para servirte, las 24 horas, los 365 días del año. • Reporte de robo o extravío de cheques o Tarjeta de Débito • Atención de aclaraciones

Unidad Especializada Banamex

México: 226-2639 (1-BANAMEX) Guadalajara y Monterrey: 226-639-1 (BANAMEX-1) Otras Ciudades: 01-800-021-2345 De EUA y Canadá: 1-800-226-2639 (1-800 BANAMEX)

16 de Septiembre No. 71 4to. Piso, Col. Centro, México D.F. Correo electrónico: [aclaracionesbmx23@banamex.com](mailto:aclaracionesbmx23@banamex.com)

**IMPORTANTE:**

- Si deseas realizar una aclaración sobre tu estado de cuenta, tienes 90 días naturales posteriores al corte del mismo. Para ello, por favor lláma a la Unidad Especializada Banamex.
- Incumplir las obligaciones te puede generar comisiones.

CONHUSEF Centro de Atención Telefónica: 53-40-09-99 ó 01-800-999-8000

Para consultar información sobre comisiones con fines informativos y de comparación, ingresa a [www.conahusef.gob.mx](http://www.conahusef.gob.mx)



INSTITUTO  
PARA LA  
PROTECCIÓN  
AL AHORRADO  
BANCARIO

El IPAB garantiza el pago hasta 400 mil Unidades de Inversión (UDIs) por persona, por banco, de las obligaciones garantizadas.

**LEY FEDERAL DE PROTECCIÓN DE DATOS PERSONALES EN POSESIÓN DE LOS PARTICULARES**

En Banamex tus datos están protegidos, consulta el aviso de privacidad correspondiente en [www.banamex.com/avisodeprivacidad](http://www.banamex.com/avisodeprivacidad) o en la sucursal de tu preferencia.

Consulta condiciones, comisiones y requisitos de contratación en [www.banamex.com](http://www.banamex.com)

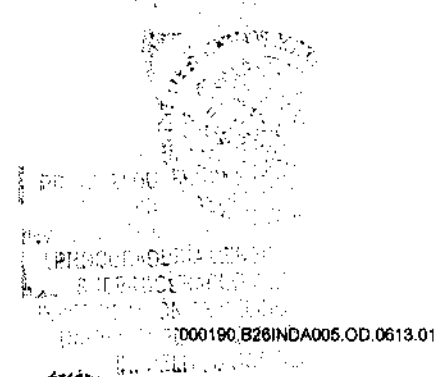

Glosario de Abreviaturas

|                    |                             |                 |                             |              |                               |
|--------------------|-----------------------------|-----------------|-----------------------------|--------------|-------------------------------|
| 1EN                | PRIMER                      | NLS/DLLS        | DOLARES                     | PROM         | PROMEDIO                      |
| ABO                | ABO                         | DOC             | DOCUMENTO                   | PTOS         | PUNTOS                        |
| ANL                | ANUALIDAD                   | DOMI            | CONCILIACION                | PYME         | PAQUETE PYME                  |
| ATM                | AUTOMATIC TELLER MACHINE    | DOT             | CONTACION                   | R1           | MONTO DE 0 A 30 MIL           |
| ABO/ABONMAT        | AUTOMATICO                  | END             | ESTADO                      | R2           | MONTO DE 30 MIL A 50 MIL      |
| ABO E              | AUTOMATICO EMPRESARIAL      | END DE CTA      | ESTADO DE CUENTA            | R3           | MONTO DE 50 MIL EN ADELANTE   |
| ANT                | AUTOMATICA/INTERIZACION     | EFECT/EFECTIV   | EFFECTIVO                   | REACTIV      | REACTIVACION                  |
| B PER              | BANCAHET PERSONAL           | ELEC/ELECTR     | ELECTRONICA                 | REC          | RECEPCION                     |
| B PRY              | BANCAHET PROFESIONAL        | EMP             | EMPRESARIAL                 | RECH         | RECHAZADO(A)                  |
| BANC               | BANCOS                      | ESPE            | ESPECIAL                    | REEMBO       | REEMBOLSO                     |
| BCA                | BANCA                       | EXITO           | EXITOSA                     | REF          | REFERENCIA                    |
| BCOB               | BANCAHET DIRECTO            | EXT             | EXITOSO                     | REPO         | REPOSICION                    |
| BCKEY              | BANCAHET EMPRESARIAL        | EXT             | EXTRANJERO                  | REP/REPOS    | REPOSICION                    |
| BCOS               | BANCAHET                    | F/PLAZA         | FIBRA DE PLAZA              | REPOSIC      | REPOSICION                    |
| BENEF              | BENEFICIARIO                | FID             | FINANCIARIO                 | RESP         | RESPALDO                      |
| BESE               | BANAMEX EN SU EMPRESA       | FINS            | FONDOS INSUFICIENTES        | RET          | RETROS                        |
| BANAMEX            | BANCO NACIONAL DE MEXICO    | FIRME/PLA       | FIRME PLAZA                 | REV          | REVOCACION                    |
| BANX/BNM           | BANCO NACIONAL DE MEXICO    | FORANB          | FORANERO                    | RFC          | REGISTRO FEDERAL              |
| BNE                | BANCAHET EMPRESARIAL        | GANAN           | GANANCIA ANUAL TOTAL        | S.A.R.       | SISTEMA ADMINISTRACION RETIRO |
| BNET               | BANCAHET PERSONAL           | GEN             | GENERACION                  | SAT          | SISTEMA ADMINISTRACION        |
| BONBIO             | HORIZONTE BANAMEX BONO      | GOLD2           | HORIZONTE BALANCEADOS 2     | S.B.C        | SALVO BUEN CUBRO              |
| BONPLUS            | HORIZONTE PLUS              | GRACI           | GRACIAS                     | S/FOND       | SIN FONDOS                    |
| BONDIA             | HORIZONTE BANAMEX DOS       | GTOS            | GASTOS                      | S/FONDOS     | SIN FONDOS                    |
| BONDIF             | CONCENTRACION               | HORIZONT        | HORIZONTE                   | SA           | SOCCIEDAD ANONIMA             |
| C                  | CAJERO                      | IDE             | IMPUESTO DEPOSITO EFFECTIVO | SA DE CV     | SOCCIEDAD ANONIMA DE CAPITAL  |
| C/C/CIQ            | CHIEBRE                     | IMP             | IMPUESTOS                   | SC           | SOCCIEDAD CIVIL               |
| C FONDOS           | CONCENTRACION FONDOS        | IMP. MN         | IMPORTE MONEDA NACIONAL     | SOM          | SALDO                         |
| C/COPIA            | CON COPIA                   | IMP. ME         | IMPORTE MONEDA EXTRANJERA   | SEC          | SECUENCIA                     |
| C/TARJ - C/TARJETA | CON TARJETA                 | IMPTE           | IMPORTE                     | SEGBANAMEX   | SEGUROS BANAMEX               |
| CAJ                | CAJERO                      | IN FR/INT FALL  | INTENTOS FALLIDOS           | SER          | SERVICIO                      |
| CBC                | CUENTA BALANCE CERO         | INCUMPL         | INCUMPLIMIENTO              | SER BCA ELEC | SERVICIO BANCA ELECTRONICA    |
| CCB                | CALIFORNIA COMMERCE BANK    | INT             | INTERES                     | SERV         | SERVICIO/SERVICIOS            |
| CERTIF             | CERTIFICADO                 | INTB            | INTERBANCARIO               | SOBREG       | SOBREGIRO                     |
| CF                 | CONCENTRACION FONDOS        | INTB/C/INTB/CAN | INTERBANCARIO               | SOFOM        | SOCCIEDAD FINANCIERA OBJETO   |
| CGO                | CARGO                       | INST            | INSTITUCIONES               | SPEI         | MULTIPLE                      |
| CH. DEV S/FONDOS   | CHIEBRE DEVUELTO SIN FONDOS | INTS            | INTERESES                   | SPEUA        | SERVICIOS PAGOS               |
| CTD                | CITIDIRECT                  | INV/INVS        | INVERSION                   | SUC          | ELECTRONICOS INTERBANCARIOS   |
| CM                 | CUENTA MAESTRA              | ISH             | IMPUESTO SOBRE LA RENTA     | T            | SISTEMA PAGOS ELECTRONICOS    |
| COM                | COMISION                    | IVA             | IMPUESTO VALOR AGREGADO     | T Y CH       | USO AMPLIADO                  |
| COML. CH. S/FONDOS | COMISION CHIEBRE SIN FONDOS | L. C.           | LINEA DE CREDITO            | T. D.        | SUCURSAL                      |
| COMS/COMS          | COMISION                    | M DIA           | MISMO DIA                   | TAR/TARJ     | TARJETA                       |
| CONCENT            | CONCENTRACION               | M. N.           | MONEDA NACIONAL             | YB           | TARJETAS BANAMEX              |
| CONSULT / CONS     | CONSULTA (S)                | MA/MAGNE        | MAGNETICO                   | TC           | TARJETA DE CREDITO            |
| CP                 | CAJERO PERMANENTE           | MED             | MEDIO                       | TE           | TIPO DE CAMBIO                |
| CR                 | CENTRO REPARTO              | MEN             | MESES                       | T. GBA       | TASA BRIVABLE                 |
| CTA                | CUENTA                      | MENS            | MENSUAL                     | T. EXE       | TASA EXENTA                   |
| CTA. M.            | CUENTA MAESTRA              | MOD             | MOVILIDAD                   | TEF          | TRANSFERENCIA                 |
| CTAS               | CUENTAS                     | MOV             | MOVIMIENTO                  | TEHC         | ELECTRONICA DE PAGOS          |
| CTO                | CONTRATO                    | MOVS/MOVTS      | MOVIMIENTOS                 | TRAS         | TERCEROS                      |
| CTRO               | CENTRO                      | NET             | BANCAHET                    | TRASP        | TRASPASO                      |
| CNEB               | CUERITO                     | No.             | NUMERO                      | TPY          | TERMINAL PUNTO VENTA          |
| CPE                | CUENTA                      | NONA            | NOMINA BANAMEX              | TXM          | TRANSACCION                   |
| CVE                | CLAVE                       | OPER            | OPERACION                   | YTO          | VENTANILLA                    |
| DEB/DEBIT          | DEBITO                      | PAGOS           | PAGOS INTERBANCARIOS        | X            | VENCIMIENTO                   |
| DEP                | DEPOSITO                    | PAQ             | PAQUETE                     |              | POR                           |
| DEP PYDISPOSICION  | DEPOSITO POR DISPOSICION    | POTE (S)        | PENDIENTE                   |              |                               |
| DEVOL              | DEVOLUCION                  | PERMEX          | PETROLEOS MEXICANOS         |              |                               |
| DEVUEL             | DEVUELTO                    | PERM/PERMEX     | PENDIENTE                   |              |                               |
| DF                 | DISTRITO FEDERAL            | PERM            | PERMANENTE                  |              |                               |
| DISTY              | DISTITO                     | PREV ANT        | PREVENCIÓN AUTOMÁTICA       |              |                               |
| DISP/DIS           | DISPOSICION                 | PROG            | PROGRAMADO                  |              |                               |

ART. 110  
FRACC. V, VII  
LFTAIP  
MOTIVACIÓN 1

ART. 113  
FRACC I LFTAIP  
MOTIVACION 2



ESTADO DE CUENTA AL [REDACTED]  
 CLIENTE:  
 Registro Federal de Contribuyentes [REDACTED]  
 Página: [REDACTED]

~~681~~  
~~681~~

0683

[REDACTED]

| CUENTA PERFILES                   |            |
|-----------------------------------|------------|
| GAT                               | [REDACTED] |
| Interés aplicable o rendimientos  | [REDACTED] |
| Comisiones efectivamente cobradas | [REDACTED] |

La fecha de corte es la indicada después de la leyenda "ESTADO DE CUENTA AL".  
 Salvo que expresamente se determine otra moneda, todas las cifras contenidas  
 en el estado de cuenta se encuentran denominadas en Pesos Moneda Nacional.

Su estado de cuenta contiene información de los siguientes productos y servicios:

RESUMEN GENERAL

[REDACTED]

CUENTA PERFILES

[REDACTED]

RESUMEN POR MEDIOS DE ACCESO

RETIROS

DEPOSITOS

[REDACTED]

**Si vas a viajar al extranjero,  
¡AVÍSANOS!**

Para que puedas usar tu Tarjeta de Débito fuera del país, es necesario que te comuniquemos con nosotros con anticipación.

Así tu Débito Banamex será activado para tu viaje internacional y tu tarjeta

Llámanos al: o visita:

01 800 36 VIAJA (84252) [www.banamex.com/avisodeviaje](http://www.banamex.com/avisodeviaje)

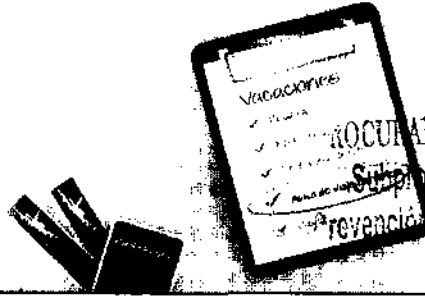

Conoce todos los beneficios y operaciones que puedes realizar en Banamex.



Ingresa a: [www.banamex.com/endondequieras](http://www.banamex.com/endondequieras)

**DETALLE OPERACIONES**



**SALDO PROMEDIO MINIMO REQUERIDO**

En Cuenta Perfiles con esquema de Pago por Operación, el saldo promedio mensual mínimo requerido para evitar la comisión por manejo de cuenta, de acuerdo con su medio de disposición, es como sigue: Tarjeta de Débito \$1,500.00; Chequera \$4,500.00; Ambos \$4,500.00

En el caso de esquema de Renta, en ningún caso aplica saldo mínimo requerido.

**RESUMEN OPERACIONES TARJETA**



000190.B26INDA005.OD.0711.01

~~681~~  
682

0684

CADENA ORIGINAL DEL COMPLEMENTO DE CERTIFICACIÓN DEL SAT

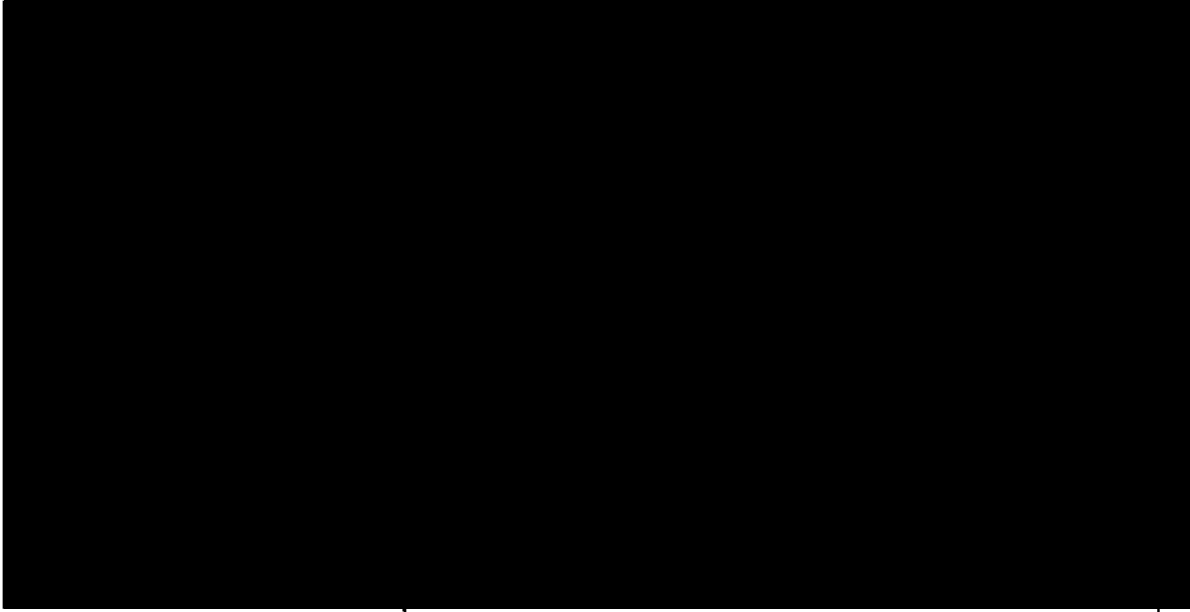

"ESTE DOCUMENTO ES UNA REPRESENTACIÓN IMPRESA DE UN CFDI"

GRAFICO TRANSACCIONAL

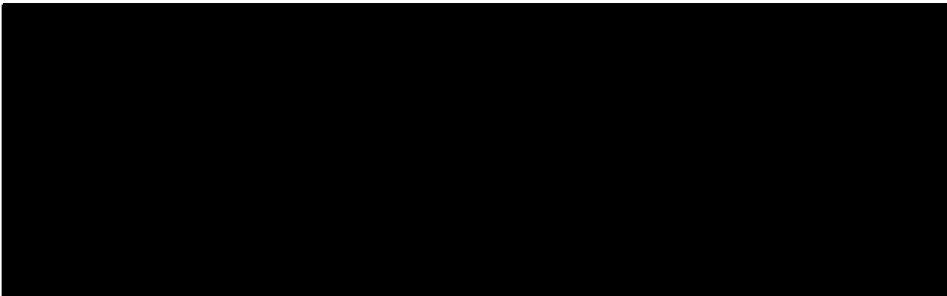

23

000190.826INDA005 OD.0711.01

Banco Nacional de México, S.A., Integrante del Grupo Financiero Banamex, BNM840515VB1 Isabel la Católica número 44, Colonia Centro, Delegación Cuauhtémoc, 06000 México D.F. Tel. 226-2639-1 (BANAMEX-F)

Estamos para servirte, las 24 horas, los 365 días del año: • Reporte de robo o extravío de cheques o Tarjeta de Débito • Mención de aclaraciones

Unidad Especializada Banamex

México: 1-226-2639 (1-BANAMEX) Guadalajara y Monterrey: 2262-6394 (BANAMEX-F) Otras Ciudades: 01-800-021-2345 De EUA y Canadá: 1-800-226-2639 (1 800 BANAMEX)

16 de Septiembre No. 71. 4to. Piso, Col. Centro, México D.F. Correo electrónico: aclaracionesbrax23@banamex.com

**IMPORTANTE:**

- Si deseas realizar una aclaración sobre tu estado de cuenta, tienes 90 días naturales posteriores al corte del mismo. Para ello, por favor llama a la Unidad Especializada Banamex.
- Incumplir tus obligaciones te puede generar comisiones.

CONDUSEF Centro de Atención Telefónica: 53-40-09-99 ó 01-800-999-8080

Para consultar información sobre comisiones con fines informativos y de comparación, ingresa a [www.condusef.gob.mx](http://www.condusef.gob.mx)



PROCURADURÍA GENERAL  
Subprocuraduría  
Prevención del Delito  
Oficina



INSTITUTO  
PARA LA  
PROTECCIÓN  
AL AHORRO  
BANCARIO

El IPAB garantiza el pago hasta 400 mil Unidades de Inversión (UDIs) por persona, por banco, de las obligaciones garantizadas.

**LEY FEDERAL DE PROTECCIÓN DE DATOS PERSONALES EN POSESION DE LOS PARTICULARES**

En Banamex tus datos están protegidos, consulta el aviso de privacidad correspondiente en [www.banamex.com/avisodeprivacidad](http://www.banamex.com/avisodeprivacidad) o en la sucursal de tu preferencia.

*Agradecemos su preferencia*



000190.B26INDA005.OD.0711.01



Glosario de Abreviaturas

|                    |                            |              |                             |               |                               |
|--------------------|----------------------------|--------------|-----------------------------|---------------|-------------------------------|
| IER                | PRIMER                     | INS/DOLLS    | DILARES                     | PROM          | PROMEDIO                      |
| A00                | APN                        | DOC          | DOCUMENTO                   | PTOS          | PUNTOS                        |
| ANL                | APRUBICAD                  | DOMI         | DOMICILIACION               | PYME          | PONETE PYME                   |
| ATM                | AUTOMATICO TELLER          | DOT          | DOTACION                    | R1            | MONTO DE 0 A 30 MIL           |
| AUD/AUDOMAT        | AUTOMATICO                 | EDO          | ESTADO                      | R2            | MONTO DE 30 MIL A 50 MIL      |
| AUD E              | AUTOMATICO EMPRESARIAL     | EDO DE CTA   | ESTADO DE CUENTA            | R3            | MONTO DE 50 MIL EN ADELANTE   |
| AUT                | AUTOMATICA/AUTOMATIZACION  | EFE/EFFECTIV | EFFECTIVO                   | REACTIV       | REACTIVACION                  |
| B PER              | BANCAHET PERSONAL          | ELEC/ELECTA  | ELECTRONICA                 | REC           | RECEPCION                     |
| B PRF              | BANCAHET PROFESIONAL       | EMP          | EMPRESARIAL                 | RECN          | RECIBAZADO(A)                 |
| BANC               | BANCOS                     | ESP          | ESPECIAL                    | REEMBI        | REEMBOLSO                     |
| BCA                | BANCA                      | EXITO        | EXITOSA                     | REF           | REFERENCIA                    |
| BCBHL              | BANCAHET DIRECTO           | EXITO        | EXITOSO                     | RENO          | RENOBIENIENTOS                |
| BCNET              | BANCAHET EMPRESARIAL       | EXTR         | EXTRANJERO                  | REP/REPOS     | REPOSICION                    |
| BCOS               | BANCOS                     | EXTR         | EXTRAJER                    | REPOSIC       | REPOSICION                    |
| BEDEF              | BENEFICIARIO               | FI           | FINANCIA                    | RESP          | RESPALDO                      |
| BESE               | BANAMEX EN SU EMPRESA      | FID          | FIDUCIARIO                  | RET           | RETROS                        |
| BANAMEX            | BANCO NACIONAL DE MEXICO   | FINS         | FONDOS INSUFICIENTES        | REY           | REVOCACION                    |
| BNC/BNM            | BANCO NACIONAL DE MEXICO   | FRME/PZA     | FRME PLAZA                  | RFC           | REGISTRO FEDERAL              |
| BRE                | BANCAHET EMPRESARIAL       | FOR          | FORANEO                     | S.A.R.        | DE CONTRIBUYENTES             |
| BRET               | BANCA NET PERSONAL         | GAT          | GANANCIA ANUAL TOTAL        | SAT           | SISTEMA ADMINISTRACION RETIRO |
| BHORIZ             | HORIZONTE BANAMEX UNO      | GEN          | GENERACION                  | S.B.C         | SISTEMA ADMINISTRACION        |
| BHORIZ PLUS        | HORIZONTE PLUS             | GOLD2        | HORIZONTE BALANCEABOS 2     | S.FON         | TRIBUTARIA                    |
| BHORIZ DOS         | HORIZONTE BANAMEX DOS      | GRACI        | GRACIAS                     | S.FON         | SALVO BUEN COBRO              |
| BHORIZ             | HORIZONTE BANAMEX DOS      | GTOS         | GASTOS                      | S.FON         | SIN FONDOS                    |
| BHORIZ             | HORIZONTE BANAMEX DOS      | HORIZONT     | HORIZONTE                   | SA            | SIN FONDOS                    |
| C                  | CAJERO                     | IME          | IMPUESTO DEPOSITO EFFECTIVO | SA DE CY      | SOCIEDAD ANONIMA              |
| C/C/CMO            | CHEQUE                     | IMP          | IMPUESTOS                   | SC            | VARIABLE                      |
| C FONDOS           | CONCENTRACION FONDOS       | IMP. IN      | IMPORTE MONEDA NACIONAL     | SDB           | SOCIEDAD CIVIL                |
| C/COPIA            | CON COPIA                  | IMP. ME      | IMPORTE MONEDA EXTRANJERA   | SEC           | SALDO                         |
| C/TARJ - C/TARJETA | CON TARJETA                | IMPT         | IMPORTE                     | SECBANAMEX    | SECUCION                      |
| CAJ                | CAJERO                     | INT          | INTERES                     | SER           | SEGUROS BANAMEX               |
| CBC                | CUENTA BALANCE CERO        | INT FALL     | INTENTOS FALLIDOS           | SER BCA ELEC  | SERVICIO                      |
| CCB                | CALIFORNIA COMMERCE BANK   | INCUPL       | INCUMPLIMIENTO              | SERV          | SERVICIO BANCA ELECTRONICA    |
| CERTIF             | CERTIFICADO                | INT          | INTERES                     | SERV          | SERVICIOS/SERVICIOS           |
| CF                 | CONCENTRACION FONDOS       | INTO         | INTERBANCAIO                | SERV          | SUBREGRO                      |
| CGO                | CARGO                      | INTBAN       | INTERBANCAIO                | SERV BCA ELEC | SOCIEDAD FINANCIERA OBJETO    |
| CH. DEV S/FONDOS   | CHEQUE DEVUELTO SIN FONDOS | INST         | INSTITUCIONES               | SERV          | MULTIPLE                      |
| CTI                | CHEQUE DIRECTO             | INTS         | INTERESES                   | SERV          | SERVICIOS PAGOS               |
| CM                 | CUENTA MAESTRA             | INTS         | INTERESES                   | SERV          | ELECTRONICOS INTERBANCAIOS    |
| COM                | COMISION                   | INTS         | INTERESES                   | SERV          | SISTEMA PAGOS ELECTRONICOS    |
| COM. CH. S/FONDOS  | COMISION CHEQUE SIN FONDOS | INTS         | INTERESES                   | SERV          | USO AMPLIADO                  |
| COMS/CONS          | COMISION                   | INTS         | INTERESES                   | SERV          | SUCURSAL                      |
| CONCENT            | CONCENTRACION              | INTS         | INTERESES                   | SERV          | TARJETA                       |
| CONSULT / CONS     | CONSULTA (S)               | INTS         | INTERESES                   | SERV          | TARJETA Y CHEQUERA            |
| CP                 | CAJERO PERMANENTE          | INTS         | INTERESES                   | SERV          | TARJETA DEBITO                |
| CR                 | CENTRO REPARTO             | INTS         | INTERESES                   | SERV          | TARJETA                       |
| CTA                | CUENTA                     | INTS         | INTERESES                   | SERV          | TARJETAS BANAMEX              |
| CTA. N.            | CUENTA MAESTRA             | INTS         | INTERESES                   | SERV          | TARJETA DE CREDITO            |
| CTAS               | CUENTAS                    | INTS         | INTERESES                   | SERV          | TIPO DE CAMBIO                |
| CTB                | CONTRATO                   | INTS         | INTERESES                   | SERV          | TASA GRUABLE                  |
| CTBO               | CENTRO                     | INTS         | INTERESES                   | SERV          | TASA EXENTA                   |
| CTEB               | CREDITO                    | INTS         | INTERESES                   | SERV          | TRANSPERENCIA                 |
| CUE                | CUENTA                     | INTS         | INTERESES                   | SERV          | ELECTRONICA DE PAGOS          |
| CVE                | CLAVE                      | INTS         | INTERESES                   | SERV          | TERCEROS                      |
| DEB/DEBIT          | DEBITO                     | INTS         | INTERESES                   | SERV          | TRASPASO                      |
| DEP                | DEPOSITO                   | INTS         | INTERESES                   | SERV          | TERMINAL PUNTO VENTA          |
| DEP P/DISPOSICION  | DEPOSITO POR DISPOSICION   | INTS         | INTERESES                   | SERV          | TRANSACCION                   |
| DEVAL              | DEVALUACION                | INTS         | INTERESES                   | SERV          | VENTANILLA                    |
| DEVUEL             | DEVUELTO                   | INTS         | INTERESES                   | SERV          | VENCIMIENTO                   |
| DF                 | DISTRITO FEDERAL           | INTS         | INTERESES                   | SERV          | PGR                           |
| DIGIT              | DIGITUM                    | INTS         | INTERESES                   | SERV          |                               |
| DISP/DIS           | DISPOSICION                | INTS         | INTERESES                   | SERV          |                               |



ESTADO DE CUENTA A [REDACTED]  
 CLIENTE: [REDACTED]  
 Registro Federal de Contribuyentes [REDACTED]  
 Página: [REDACTED]

1 de 5

684  
684

0686

15065000

| CUENTA PERFILES                   |            |
|-----------------------------------|------------|
| GAT                               | [REDACTED] |
| Interés aplicable o rendimientos  | [REDACTED] |
| Comisiones efectivamente cobradas | [REDACTED] |

La fecha de corte es la indicada después de la leyenda "ESTADO DE CUENTA AL".  
 Salvo que expresamente se determine otra moneda, todas las cifras contenidas  
 en el estado de cuenta se encuentran denominadas en Pesos Moneda Nacional.

Su estado de cuenta contiene información de los siguientes productos y servicios:

RESUMEN GENERAL

CUENTA PERFILES

RESUMEN POR MEDIOS DE ACCESO

RETIROS

DEPOSITOS

25

000190.B26INDA002 OD.08.13.01

**¿De antojo y con prisa?**

Con tu **Débito Banamex** puedes comprar en el mini súper un café, la botana o los refrescos.

Es práctico y seguro.

Con **Débito Banamex**, transforma tu dinero en algo más cómodo.

Consulta condiciones, comisiones y requisitos de contratación en [www.banamex.com](http://www.banamex.com)



Conoce todos los beneficios y operaciones que puedes realizar en Banamex.



Ingresar a: [www.banamex.com/endondequieras](http://www.banamex.com/endondequieras)

**DETALLE OPERACIONES**

| FECHA      | CONCEPTO | RETIROS | DEPOSITOS | SALDO |
|------------|----------|---------|-----------|-------|
| [REDACTED] |          |         |           |       |

**SALDO PROMEDIO MINIMO REQUERIDO**

En Cuenta Perfiles con esquema de Pago por Operación, el saldo promedio mensual mínimo requerido para evitar la comisión por manejo de cuenta, de acuerdo con su medio de disposición, es como sigue: Tarjeta de Débito \$1,500.00; Chequera \$4,500.00; Ambos \$4,500.00  
 En el caso de esquema de Renta, en ningún caso aplica saldo mínimo requerido.

**COMISIONES COBRADAS**

COMISIONES COBRADAS EN EL PERIODO: 73.82

000190.B26INDA002.OO.0813.01

687  
685

0687

CADENA ORIGINAL DEL COMPLEMENTO DE CERTIFICACIÓN DEL SAT

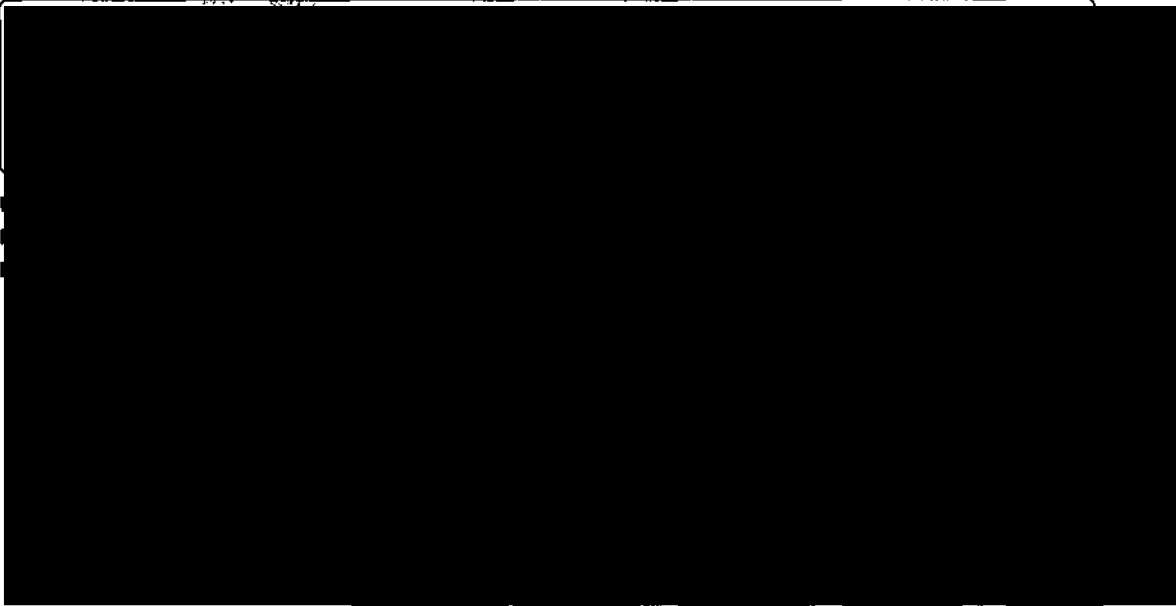

"ESTE DOCUMENTO ES UNA REPRESENTACIÓN IMPRESA DE UN CFDI"

GRÁFICO TRANSACCIONAL

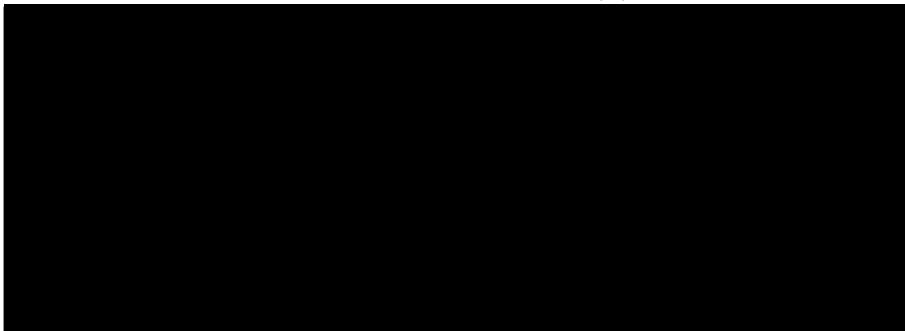

26

000190.B26INDA002.OD.0813.01



Con **Débito Banamex** transforma tu dinero en algo más delicioso.

Disfruta esta promoción pagando con **Débito Banamex**.

**PIZZA CRUNCHY TRADICIONAL (2 A 4 INGS.) + REFRESCO (2 L)** **\$185**  
CÓDIGO 483

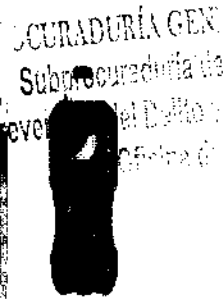

Valido del 01 de junio al 30 de septiembre del 2014. Menciona el cupón y el código al ordenar y entrégalo al repartidor. No aplica con otras promociones ni descuentos. Válido en tiendas participantes. No aplica 2x1. No aplica en Double Decker, 04 ni Única Rellena de Queso. No aplica en porciones dobles. Consulta términos en tienda o en [www.dominos.com.mx](http://www.dominos.com.mx). Todos nuestros precios incluyen IVA. La empresa anunciante es responsable del cumplimiento, tarifas, calidad de los productos y servicios ofrecidos, liberando de cualquier responsabilidad sobre ese particular a las empresas integrantes del Grupo Financiero Banamex. Consulta condiciones, comisiones y requisitos de contratación de Tarjetas de Débito en [www.banamex.com](http://www.banamex.com)

Busca más promociones en [www.banamex.com](http://www.banamex.com)

## ¿Quieres hacer más dinero con tu dinero?

**iBajamos comisiones!** en Fondos de Inversión.

Abre o incrementa tu inversión, te ofrecemos:

**Disponibilidad, Seguridad, Facilidad**

Acude a tu Sucursal.

La inversión en acciones de Sociedades de Inversión no está garantizada por Banamex ni por ninguna entidad pública o privada. Puede tener minusvalía del capital invertido. Los prospectos de información al público inversionista y documentos con información clave para la inversión de las Sociedades de Inversión se encuentran a su disposición para su consulta, análisis y conformidad en la página de internet [www.fondosbanamex.com](http://www.fondosbanamex.com)

**Banco Nacional de México, S.A., integrante del Grupo Financiero Banamex. BNM840515VBI** Isabel la Católica número 44, Colonia Centro, Delegación Cuauhtémoc, 06000 México D.F. Tel. 226-2639-1 (BANAMEX-1)

Estamos para servirte, las 24 horas, los 365 días del año: - Reporte de robo o extracción de cheques o Tarjeta de Débito - Atención de aclaraciones

Unidad Especializada Banamex

México: 1-226-2639 (1-BANAMEX) Guadalajara y Monterrey: 2262-639-1 (BANAMEX-1) Otras Ciudades: 01-800-021-2345 De EUA y Canadá: 1-800-226-2639 (1-800-BANAMEX)

16 de Septiembre No. 71 4to. Piso, Col. Centro, México D.F. Correo electrónico: [aclaraciones@bx23@banamex.com](mailto:aclaraciones@bx23@banamex.com)

**IMPORTANTE:**

- Si deseas realizar una aclaración sobre tu estado de cuenta, tienes 90 días naturales posteriores al corte del día. Para ello, por favor llama a la Unidad Especializada Banamex.
- No cumplir las obligaciones te puede generar comisiones.

**COMPUSEF** Centro de Atención Telefónica: 53-60-09-99 ó 01-800-999-8080

Para consultar información sobre comisiones con fines informativos y de comparación, ingresa a [www.compucef.gob.mx](http://www.compucef.gob.mx)



INSTITUTO PARA LA PROTECCIÓN AL AHORRO BANCARIO

El IPAB garantiza el pago hasta 400 mil Unidades de Inversión (UDIs) por persona, por banco, de las obligaciones garantizadas.

**LEY FEDERAL DE PROTECCIÓN DE DATOS PERSONALES EN PODER DE LOS PARTICIPARES**  
En Banamex tus datos están protegidos, consulta el Aviso de Privacidad correspondiente en [www.banamex.com](http://www.banamex.com) o en la sucursal de tu preferencia.

Consulta condiciones, comisiones y requisitos de contratación en [www.banamex.com](http://www.banamex.com)

PROGRAMA DE INVERSIÓN  
000190.B26INDA002.OD.0813.01

Glosario de Abreviaturas

0688

|                    |                            |                |                             |              |                               |
|--------------------|----------------------------|----------------|-----------------------------|--------------|-------------------------------|
| TER                | PRIMER AÑO                 | DLS/DLLS       | DOLARES                     | PRGM         | PROMEDIO                      |
| AGO                | AÑO                        | DCC            | DOCUMENTO                   | PTOS         | PUNTOS                        |
| ANL                | ANUALIDAD                  | DOMI           | DOMICILIACION               | PYME         | PAQUETE PYME                  |
| ATM                | AUTOMATIC TELLER MACHINE   | DOT            | DOTACION                    | 01           | MONTO DE 0 A 30 MIL           |
| AVO/AUDOMAT        | AUTOMATICO                 | EDO            | ESTADO                      | 02           | MONTO DE 30 MIL A 50 MIL      |
| AVO E              | AUTOMATICO EMPRESARIAL     | EDO DE CTA     | ESTADO DE CUENTA            | 03           | MONTO DE 50 MIL EN ADELANTE   |
| AVT                | AUTOMATICA AUTORIZACION    | EFE/EFEV       | EFFECTIVO                   | REACTIV      | REACTIVACION                  |
| B PER              | BANCA NET PERSONAL         | ELEC/ELECTR    | ELECTRONICA                 | REC          | RECEPCION                     |
| B PNT              | BANCA NET PROFESIONAL      | EMP            | EMPRESARIAL                 | RECH         | RECHAZADO(A)                  |
| BANC               | BANCOS                     | ESP            | ESPECIAL                    | REEMB        | REEMBOLSO                     |
| BCA                | BANCA                      | EXT            | EXTIUSA                     | REF          | REFERENCIA                    |
| BCDI               | BANCA NET DIRECTO          | EXT INT        | EXTIUSO                     | REND         | RENDIMIENTOS                  |
| BCNET              | BANCA NET EMPRESARIAL      | EXT            | EXTRAJERO                   | REP/REPOS    | REPOSICION                    |
| BCOS               | BANCOS                     | F/PLAZA        | FUERA DE PLAZA              | REPOSIC      | REPOSICION                    |
| BENEF              | BENEFICIARIO               | FID            | FIDUCIARIO                  | RESP         | RESPALDO                      |
| BESE               | BANAMEX EN SU EMPRESA      | FINS           | FONDOS INSUFICIENTES        | RET          | RETINOS                       |
| BANAMEX            | BANCA NACIONAL DE MEXICO   | FIRME/PLAZA    | FIRME PLATA                 | REV          | REVOCACION                    |
| BANZ/BNM           | BANCA NACIONAL DE MEXICO   | FONANB         | FONANB                      | RFC          | REGISTRO FEDERAL              |
| BNE                | BANCA NET EMPRESARIAL      | GAT            | GANANCIA ANUAL TOTAL        | S.A.R.       | SISTEMA ADMINISTRACION RETIRO |
| BNET               | BANCA NET PERSONAL         | GEN            | GENERACION                  | SAT          | SISTEMA ADMINISTRACION RETIRO |
| BOMBILO            | HORIZONTE BANAMEX BMO      | GOLB2          | HORIZONTE BALANCEADOS 2     | S.R.C        | SALVO BUEN COBRO              |
| BOMPLUS            | HORIZONTE PLUS             | GRACI          | GRACIAS                     | S/TON        | SIN FONDOS                    |
| BUNDA              | HORIZONTE BANAMEX DOS      | GTOS           | GASTOS                      | S/FONDOS     | SIN FONDOS                    |
| BUNFE              | HORIZONTE BANAMEX DOS      | HORIZONT       | HORIZONTE                   | SA           | SOCIEDAD ANONIMA              |
| BUNFE              | HORIZONTE BANAMEX DOS      | IDE            | IMPUESTO DEPOSITO EFFECTIVO | SA DE CV     | SOCIEDAD ANONIMA DE CAPITAL   |
| C                  | CAJERO                     | IMP            | IMPUESTOS                   | SC           | SOCIEDAD CIVIL                |
| CA/NO              | CHEDIE                     | IMP. MN        | IMPORTE                     | SDD          | SALDO                         |
| C FONDOS           | CONCENTRACION FONDOS       | IMP. ME        | IMPORTE MONEDA NACIONAL     | SEC          | SECUCENCIA                    |
| C/COPIA            | CON COPIA                  | IMPTE          | IMPORTE MONEDA EXTRANJERA   | SEGBANAMEX   | SEGUROS BANAMEX               |
| C/TARJ - C/TARJETA | CON TARJETA                | IN F/INT FALL  | IMPORTE                     | SER          | SERVICIO                      |
| CAJ                | CAJERO                     | INCUMPL        | INTENTOS FALLIDOS           | SER BCA ELEC | SERVICIO BANCA ELECTRONICA    |
| CBC                | CUENTA BALANCE CERD        | INT            | INCUMPLIMIENTO              | SERY         | SERVICIO/SERVICIOS            |
| CCB                | CALIFORNIA COMMERCE BANK   | INTS           | INTERES                     | SONRES       | SUBRESERVO                    |
| CERTIF             | CERTIFICADO                | INTV           | INTERBANCARIO               | SOTOM        | SOCIEDAD FINANCIERA OBJETO    |
| CF                 | CONCENTRACION FONDOS       | INTV/INTS      | INTERBANCARIO               | SPEI         | MULTIPLE                      |
| CGO                | CARGO                      | ISR            | INTERBANCARIO               | SPEUA        | SERVICIOS PAGOS               |
| CH. RET S/FONDOS   | CHEDIE DEUELTO SIN FONDOS  | IVA            | INSTITUCIONES               | SUC          | ELECTRONICOS INTERBANCARIOS   |
| CITD               | CITIDIRECT                 | L. C.          | INTERESES                   | T            | SISTEMA PAGOS ELECTRONICOS    |
| CM                 | CUENTA MAESTRA             | M.B.A          | INVERSION                   | T Y CH       | USO AMPLIADO                  |
| COM                | COMISION                   | M.N.           | IMPUESTO SOBRE LA RENTA     | T. D.        | SUCURSAL                      |
| COML. CH. S/FONDOS | COMISION CHEDIE SIN FONDOS | MA/MAGNE       | IMPUESTO VALOR AGREGADO     | TAR/TARJ     | TARJETA                       |
| COMIS/CONS         | COMISION                   | MED            | LINEA DE CREDITO            | TB           | TARJETAS BANAMEX              |
| CONCENT            | CONCENTRACION              | MEN            | MISMO DIA                   | TC           | TARJETA DE CREDITO            |
| CONSULT / CONS     | CONCENTRACION              | MERS           | MONEDA NACIONAL             | TE           | TIPO DE CAMBIO                |
| CP                 | CONSULTA (S)               | MOD            | MAGNETICO                   | T. GRA       | TASA GRABABLE                 |
| CR                 | CAJERO PERMANENTE          | MOV            | MEDIO                       | T. EXE       | TASA EXENTA                   |
| CTA                | CENTRO REPARTO             | MOV/MOVYS      | MENSUALIDAD                 | TEF          | TRANSFERENCIA                 |
| CTA                | CUENTA                     | NET            | MENSUAL                     | TERC         | ELECTRONICA DE PAGOS          |
| CTA M.             | CUENTA MAESTRA             | NO             | MENSUALIDAD                 | TRAS         | TERCEROS                      |
| CTAS               | CUENTAS                    | NOB            | MORALIDAD                   | TPY          | TRASPASO                      |
| CTB                | CONTRATO                   | NOB/MOVYS      | MOVIMIENTO                  | TXN          | TERMINAL PUNTO VENTA          |
| CTBO               | CENTRO                     | OPER           | MOVIMIENTOS                 | VENTAN       | TRANSACCION                   |
| CREC               | CREDITO                    | PAGOS          | BANCA NET                   | WTO          | VENTANILLA                    |
| CVE                | CUENTA CLAVE               | PAG            | NUMERO                      | X            | VENCIMIENTO                   |
| DEB/DIBIT          | DEBITO                     | POTE (S)       | NUMERA BANAMEX              |              | POR                           |
| DEP                | DEPOSITO                   | PENEX          | OPERACION                   |              |                               |
| DEP PYM/SOPOSICION | DEPOSITO POR DISPOSICION   | PENEX/PENEXINT | PAGOS INTERBANCARIOS        |              |                               |
| DEVOL              | DEVOLUCION                 | PERM           | PAQUETE                     |              |                               |
| DEVUEL             | DEVUELTO                   | PREY ANT       | PENDIENTE                   |              |                               |
| DF                 | DISTRITO FEDERAL           | PROG           | PETROLEOS MEXICANOS         |              |                               |
| DIGIT              | DIGITEM                    |                | PENDIENTE                   |              |                               |
| DISP/DIS           | DISPOSICION                |                | PERMANENTE                  |              |                               |
|                    |                            |                | PREVENICION AUTOMATICA      |              |                               |
|                    |                            |                | PROGRAMADO                  |              |                               |

27



ESTADO DE CUENTA AL [REDACTED]  
 CLIENTE: [REDACTED]  
 Registro Federal de Contribuyentes [REDACTED]  
 Página: [REDACTED]

1 de 5

0689

000657Z

[REDACTED]

[REDACTED]

| CUENTA PERFILES                   |            |
|-----------------------------------|------------|
| GAT                               | [REDACTED] |
| Interés aplicable o rendimientos  | [REDACTED] |
| Comisiones efectivamente cobradas | [REDACTED] |

La fecha de corte es la indicada después de la leyenda "ESTADO DE CUENTA AL".  
 Salvo que expresamente se determine otra moneda, todas las cifras contenidas  
 en el estado de cuenta se encuentran denominadas en Pesos Moneda Nacional.

Su estado de cuenta contiene información de los siguientes productos y servicios:

RESUMEN GENERAL  
 [REDACTED]

CUENTA PERFILES  
 [REDACTED]

000 28

000190 B26INDA005 OD.0912.01

ART.110  
 FRACC. V,VII  
 LFTAIP  
 MOTIVACIÓN 1

ART. 113  
 FRACC I LFTAIP  
 MOTIVACION 2

Obtén **10% de descuento** en accesorios en compra mínima de \$1,000.00 al pagar con Débito Perfiles Banamex MasterCard .

Consulta sucursales participantes en:  
[www.ishopmixup.com](http://www.ishopmixup.com)

Vigencia del 5 de agosto al 29 de septiembre de 2014. No aplica con otras promociones y/o descuentos. Es necesario presentar la promoción impresa. Aplica en todas las tiendas iShop Mixup. Los precios y calidad de los productos y/o servicios ofrecidos no son responsabilidad del Banco Nacional de México ni de cualquier integrante del Grupo Financiero Banamex, sino solo de su proveedor. Consulta condiciones, comisiones y requisitos de contratación de Débito Perfiles en [www.banamex.com](http://www.banamex.com) Banco Nacional de México, S.A. Integrante del Grupo Financiero Banamex.



Conoce todos los beneficios y operaciones que puedes realizar en Banamex.



Ingresar a: [www.banamex.com/endondequieras](http://www.banamex.com/endondequieras)

**DETALLE OPERACIONES**

| FECHA              | CONCEPTO | RETIROS | DEPOSITOS | SALDO |
|--------------------|----------|---------|-----------|-------|
| [Redacted content] |          |         |           |       |

**SALDO PROMEDIO MINIMO REQUERIDO**

En Cuenta Perfiles con esquema de Pago por Operación, el saldo promedio mensual mínimo requerido para evitar la comisión por manejo de cuenta, de acuerdo con su medio de disposición, es como sigue: Tarjeta de Débito \$1,500.00; Chequera \$4,500.00; Ambos \$4,500.00  
 En el caso de esquema de Renta, en ningún caso aplica saldo mínimo requerido.

**COMISIONES COBRADAS**

COMISIONES COBRADAS EN EL PERIODO: 145.00

000190.B26INDA005.OD.0912.01





~~688~~  
~~688~~

0690

CADENA ORIGINAL DEL COMPLEMENTO DE CERTIFICACIÓN DEL SAT

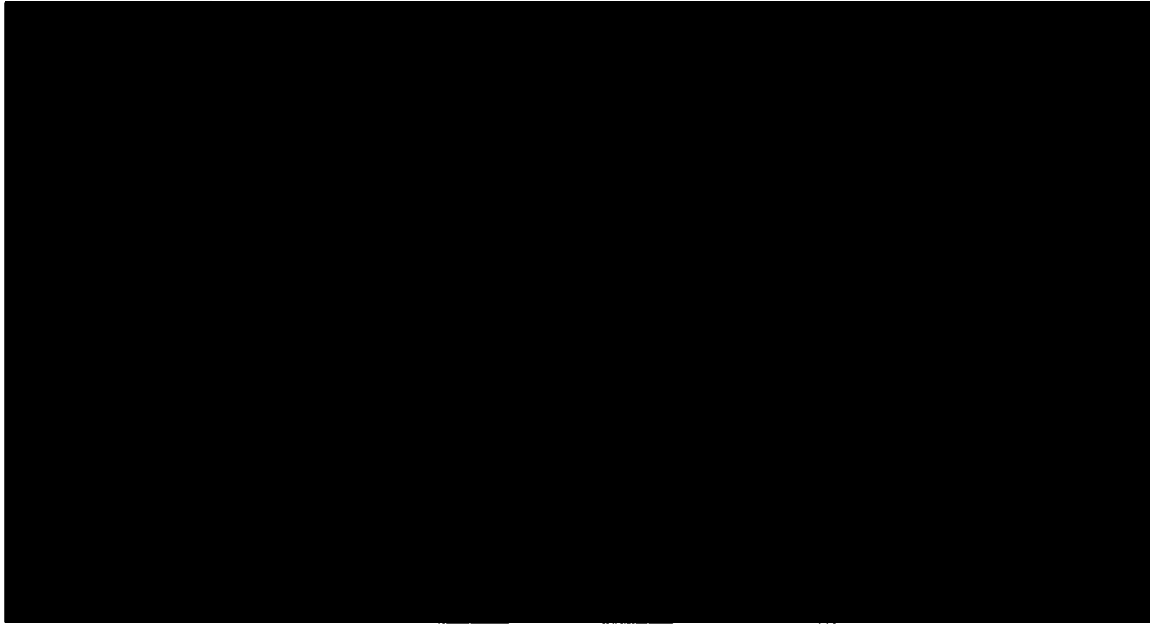

"ESTE DOCUMENTO ES UNA REPRESENTACIÓN IMPRESA DE UN CFDI"

GRAFICO TRANSACCIONAL

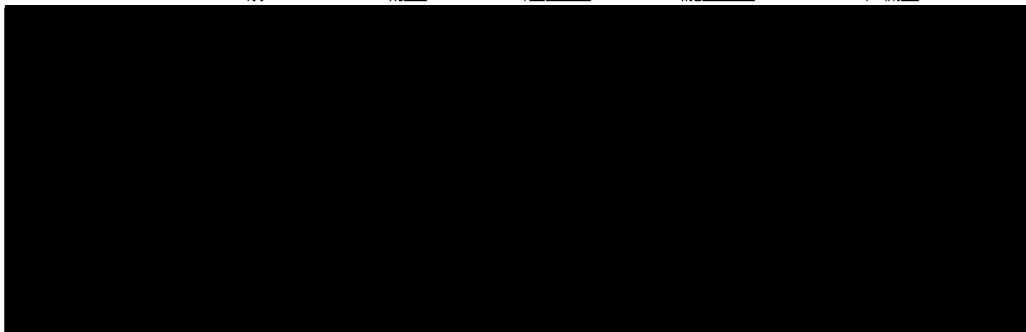

0690

000190.B26INDA005.OD.0912.01



Con **Débito Banamex**,  
transforma tu dinero en **algo más productivo.**



Con **Inversión Perfiles**  
haz **más dinero con tu dinero.**

PROCURADURÍA GENERAL  
Subprocuraduría  
Prevención del Delito  
Oficina de

- Protegemos tu dinero al no estar visible en cajeros automáticos
- Acceso a tu dinero los 365 días del año de 6:00 a 19:00 hrs.

Sólo deposita desde \$1,000 pesos por Audiomático, BancaNet o sucursal y empieza a ganar rendimientos

**GAT 0.63%** variable antes de impuestos, calculada al 15 de agosto de 2014, sobre un rango de inversión de \$100,000 a \$499,999. Para fines informativos y de comparación. Vigencia al 31 de diciembre de 2014. Consulta condiciones y requisitos de contratación en [www.banamex.com](http://www.banamex.com) Banco Nacional de México, S.A. integrante del Grupo Financiero Banamex.

Banco Nacional de México, S.A., integrante del Grupo Financiero Banamex. BNM840515VB1 Isabel la Católica número 44, Colonia Centro, Delegación Cuauhtémoc, 06000 México D.F. Tel. 226-2639-1 (BANAMEX-1)

Estamos para servirte, las 24 horas, los 365 días del año: • Reporte de robo o extravío de cheques o tarjeta de débito • Atención de aclaraciones

Unidad Especializada Banamex

México: 1-226-2639 (1-BANAMEX) Guadalajara y Monterrey: 2262-639-1 (BANAMEX-1) Otras Ciudades: 01-800-021-2345 De EUA y Canadá: 1-800-226-2639 (1 800 BANAMEX)

16 de Septiembre No. 71 4to. Piso, Col. Centro, México D.F. Correo electrónico: [aclaracionesbmx23@banamex.com](mailto:aclaracionesbmx23@banamex.com)

**IMPORTANTE:**

- Si deseas realizar una aclaración sobre tu estado de cuenta, tienes 90 días naturales posteriores al corte del mismo. Para ello, por favor llama a la Unidad Especializada Banamex.
- Incumplir tus obligaciones te puede generar comisiones.

CONDUSEF Centro de Atención Telefónica: 53-40-09-99 ó 01-800-999-8980

Para consultar información sobre comisiones con fines informativos y de comparación, ingresa a [www.condusef.gob.mx](http://www.condusef.gob.mx)



INSTITUTO  
PARA LA  
PROTECCIÓN  
AL AHORRO  
BANCARIO

El IPAB garantiza el pago hasta 400 mil Unidades de Inversión (UDIs) por persona, por banco, de las obligaciones garantizadas.

**LEY FEDERAL DE PROTECCIÓN DE DATOS PERSONALES EN POSESIÓN DE LOS PARTICULARES**

En Banamex tus datos están protegidos, consulta el aviso de privacidad correspondiente en [www.banamex.com/avisodeprivacidad](http://www.banamex.com/avisodeprivacidad) o en la sucursal de tu preferencia.

Consulta condiciones, comisiones y requisitos de contratación en [www.banamex.com](http://www.banamex.com) Banco Nacional de México, S.A. Integrante del Grupo Financiero Banamex.



000190.B26INDA005.OD.0912.01

689  
689

0691

**Glosario de Abreviaturas**

|                     |                            |                             |                             |                               |                               |
|---------------------|----------------------------|-----------------------------|-----------------------------|-------------------------------|-------------------------------|
| IER                 | PRIMER                     | NLS/DIJS                    | DLANES                      | PROM                          | PROMEDIO                      |
| AGO                 | ANO                        | DOC                         | DOCUMENTO                   | PTOS                          | PUNTOS                        |
| AML                 | AMPLIADO                   | DOMI                        | DOMICILIACION               | PYME                          | PONETE PYME                   |
| ATM                 | AUTOMATICO TELLER MACHINE  | DOT                         | DOTACION                    | R1                            | MONTO DE 0 A 30 MIL           |
| AMQ/AUDOMAT         | AUTOMATICO                 | EDO                         | ESTADO                      | R2                            | MONTO DE 30 MIL A 50 MIL      |
| AMQ E               | ASIMETRICA EMPRESARIAL     | EDO DE CTA                  | ESTADO DE CUENTA            | R3                            | MONTO DE 50 MIL EN ADELANTE   |
| ANT                 | AUTOMATICA/AUTORIZACION    | EFE/EFFECTY                 | EFFECTIVO                   | REACTIV                       | REACTIVACION                  |
| B PER               | BANCA NET PERSONAL         | ELEC/ELECTR                 | ELECTRONICA                 | REC                           | RECEPCION                     |
| B PER               | BANCA NET PROFESIONAL      | EMP                         | EMPRESARIAL                 | RECH                          | RECHAZADO(A)                  |
| BAHC                | BANCOS                     | ESP                         | ESPECIAL                    | REEMB                         | REEMBOLSO                     |
| BCA                 | BANCA                      | EXIT                        | EXITOSA                     | REF                           | REFERENCIA                    |
| BCDIR               | BANCA DIRECTA              | EXT                         | EXITOSO                     | REND                          | RENDIMIENTOS                  |
| BCNET               | BANCA NET EMPRESARIAL      | EXTRAJER                    | EXTRAJERO                   | REP/REPOS                     | REPOSICION                    |
| BCOS                | BANCOS                     | FUERA DE PLAZA              | FUERA DE PLAZA              | REPOSIC                       | REPOSICION                    |
| BCNET               | BANCA NET                  | FIDUCIARIO                  | FIDUCIARIO                  | RESF                          | RESFALDO                      |
| BESE                | BANCA EN SU EMPRESA        | FONDOS INSUFICIENTES        | FONDOS INSUFICIENTES        | RET                           | RETIDOS                       |
| BANAMEX             | BANCA NACIONAL DE MEXICO   | FIRME PLAZA                 | FIRME PLAZA                 | REVOCAION                     | REVOCAION                     |
| BANZ/BNM            | BANCA NACIONAL DE MEXICO   | FORANEO                     | FORANEO                     | REGISTRO FEDERAL              | REGISTRO FEDERAL              |
| BNE                 | BANCA NET EMPRESARIAL      | GANANCIA ANUAL TOTAL        | GANANCIA ANUAL TOTAL        | DE CONTRIBUYENTES             | DE CONTRIBUYENTES             |
| BNET                | BANCA NET PERSONAL         | GENERACION                  | GENERACION                  | SISTEMA ADMINISTRACION RETIRO | SISTEMA ADMINISTRACION RETIRO |
| BNH/BJQ             | HORIZONTE BANAMEX UNO      | HORIZONTE BALANCEADOS 2     | HORIZONTE BALANCEADOS 2     | SISTEMA ADMINISTRACION        | SISTEMA ADMINISTRACION        |
| BNH/PLS             | HORIZONTE PLUS             | GRACIAS                     | GRACIAS                     | TRIBUTARIA                    | TRIBUTARIA                    |
| BNH/PLA             | HORIZONTE BANAMEX DOS      | GASTOS                      | GASTOS                      | SALVO BUEN COBRO              | SALVO BUEN COBRO              |
| BNH/PL              | NOTIFICACION               | FONDO DE HEREDERO BANAMEX   | FONDO DE HEREDERO BANAMEX   | SIN FONDOS                    | SIN FONDOS                    |
| C                   | CAJERO                     | IMPUESTO DEPOSITO EFFECTIVO | IMPUESTO DEPOSITO EFFECTIVO | SIN FONDOS                    | SIN FONDOS                    |
| CA/CHQ              | CHEBQUE                    | IMPUESTOS                   | IMPUESTOS                   | SOCIEDAD AHORADA              | SOCIEDAD AHORADA              |
| C FONDOS            | CONCENTRACION FONDOS       | IMPORTE MONEDA NACIONAL     | IMPORTE MONEDA NACIONAL     | SOCIEDAD ANONIMA DE CAPITAL   | SOCIEDAD ANONIMA DE CAPITAL   |
| C/COPIA             | CON COPIA                  | IMPORTE MONEDA EXTRANJERA   | IMPORTE MONEDA EXTRANJERA   | VARIABLE                      | VARIABLE                      |
| C/TARJ - C/TARJETA  | CON TARJETA                | IMPORTE                     | IMPORTE                     | SOCIEDAD CIVIL                | SOCIEDAD CIVIL                |
| CAJ                 | CAJERO                     | INTENTOS FALLIDOS           | INTENTOS FALLIDOS           | SALDO                         | SALDO                         |
| CBC                 | CUENTA BALANCE CERO        | INCONPLINIENTO              | INCONPLINIENTO              | SEC                           | SECURENDA                     |
| CCN                 | CALIFORNIA COMMERCE BANK   | INTERES                     | INTERES                     | SEGBANAMEX                    | SEGBANAMEX                    |
| CERTIF              | CERTIFICADO                | INTERBANCARIO               | INTERBANCARIO               | SER                           | SERVICIO                      |
| CF                  | CONCENTRACION FONDOS       | INTERBANCARIO               | INTERBANCARIO               | SER BCA ELEC                  | SERVICIO BANCA ELECTRONICA    |
| CGO                 | CHEQUE                     | INSTITUCIONES               | INSTITUCIONES               | SERV                          | SERVICIO/SERVICIOS            |
| CH. DEY S/FONDOS    | CHEQUE DEVUELTO SIN FONDOS | INTERESES                   | INTERESES                   | SOBREG                        | SOBREGIRO                     |
| CIT                 | CITIDIRECT                 | INVERSION                   | INVERSION                   | SOFOM                         | SOCIEDAD FINANCIERA OBJETO    |
| CM                  | CUENTA MAESTRA             | IMPUESTO SOBRE LA RENTA     | IMPUESTO SOBRE LA RENTA     | MULTIPLE                      | MULTIPLE                      |
| CM                  | COMISION                   | IMPUESTO VALOR AGREGADO     | IMPUESTO VALOR AGREGADO     | SPEI                          | SERVICIOS PAGOS               |
| COM. CH. S/FONDOS   | COMISION CHEQUE SIN FONDOS | LINEA DE CREDITO            | LINEA DE CREDITO            | ELECTRONICOS INTERBANCARIOS   | ELECTRONICOS INTERBANCARIOS   |
| COMS/COMS           | COMISION                   | MISMO DIA                   | MISMO DIA                   | SISTEMA PAGOS ELECTRONICOS    | SISTEMA PAGOS ELECTRONICOS    |
| CONCENT             | CONCENTRACION              | M.M.                        | M.M.                        | USO AMPLIADO                  | USO AMPLIADO                  |
| CONSULT / COMS      | CONSULTA (S)               | MA/MAGNE                    | MAGNETICO                   | SUCORSAL                      | SUCORSAL                      |
| CP                  | CAJERO PERMANENTE          | MED                         | MEDIO                       | T                             | TARJETA                       |
| CR                  | CENTRO REPARTO             | MEN                         | MENSUALIDAD                 | T Y CH                        | TARJETA Y CHEQUERA            |
| CTA                 | CUENTA                     | MENS                        | MENSUAL                     | T. D.                         | TARJETA DEBITO                |
| CTA. M.             | CUENTA MAESTRA             | MOD                         | MODALIDAD                   | TAR/TARJ                      | TARJETA                       |
| CTAS                | CUENTAS                    | MOV                         | MOVIMIENTO                  | TB                            | TARJETAS BANAMEX              |
| CTO                 | CONTRATO                   | MOVOS/MOVITOS               | MOVIMIENTOS                 | TC                            | TARJETA DE CREDITO            |
| CTRO                | CENTRO                     | NET                         | BANCA NET                   | TE                            | TIPO DE CAMBIO                |
| CREO                | CREDITO                    | No.                         | NUMERO                      | T. GNA                        | TASA GRVABLE                  |
| CHE                 | CUENTA                     | NOVI                        | NUMERO BANAMEX              | T. EXE                        | TASA EXENTA                   |
| CVE                 | CLAVE                      | OPER                        | OPERACION                   | TEF                           | TRANSFERENCIA                 |
| DEB/DEBIT           | DEBITO                     | PAGOS                       | PAGOS INTERBANCARIOS        | TERC                          | ELECTRONICA DE PAGOS          |
| DEP                 | DEPOSITO                   | PAG                         | PANORAMA                    | TERCEROS                      | TERCEROS                      |
| DEP P/M DISPOSICION | DEPOSITO POR DISPOSICION   | PENTE (S)                   | PENDIENTE                   | TRAS                          | TRASPASO                      |
| DEVOL               | DEVOLUCION                 | PENEX                       | PETROLEOS MEXICANOS         | TPY                           | TERMINAL PUNTO VENTA          |
| DEVUEL              | DEVUELTO                   | PENM/PENDIENT               | PENDIENTE                   | TM                            | TRANSACCION                   |
| DF                  | DISTRITO FEDERAL           | PERM                        | PERMANENTE                  | VENTAN                        | VENTANILLA                    |
| DIGIT               | DIGITEM                    | PREY ANT                    | PREVENCIÓN AUTOMÁTICA       | VTD                           | VENCIMIENTO                   |
| DISP/DIS            | DISPOSICION                | PROG                        | PROGRAMADO                  | X                             | POR                           |

0000 50

690

0692

[REDACTED]

| CUENTA PERFILES                   |            |
|-----------------------------------|------------|
| GAT                               | [REDACTED] |
| Interés aplicable o rendimientos  | [REDACTED] |
| Comisiones efectivamente cobradas | [REDACTED] |

La fecha de corte es la indicada después de la leyenda "ESTADO DE CUENTA AL".  
Salvo que expresamente se determine otra moneda, todas las cifras contenidas  
en el estado de cuenta se encuentran denominadas en Pesos Moneda Nacional.

Su estado de cuenta contiene información de los siguientes productos y servicios:

RESUMEN GENERAL

| PRODUCTO/SERVICIO | CONTRATO   | SALDO ANTERIOR | SALDO AL 13/OCT/2014 |
|-------------------|------------|----------------|----------------------|
| [REDACTED]        | [REDACTED] | [REDACTED]     | [REDACTED]           |

CUENTA PERFILES

[REDACTED]

Conoce todos los beneficios  
y operaciones que puedes  
realizar en Banamex.



Ingresa a: [www.banamex.com/endondequieras](http://www.banamex.com/endondequieras)

0692

**DETALLE OPERACIONES**

| FECHA      | CONCEPTO | RETROS | DEPOSITOS | COMIS |
|------------|----------|--------|-----------|-------|
| [REDACTED] |          |        |           |       |

**SALDO PROMEDIO MINIMO REQUERIDO**

En Cuenta Perfiles con esquema de Pago por Operación, el saldo promedio mensual mínimo requerido para evitar la comisión por manejo de cuenta, de acuerdo con su medio de disposición, es como sigue: Tarjeta de Débito \$1,500.00; Chequera \$4,500.00; Ambos \$4,500.00  
En el caso de esquema de Renta, en ningún caso aplica saldo mínimo requerido.

**CADENA ORIGINAL DEL COMPLEMENTO DE CERTIFICACIÓN DEL SAT**

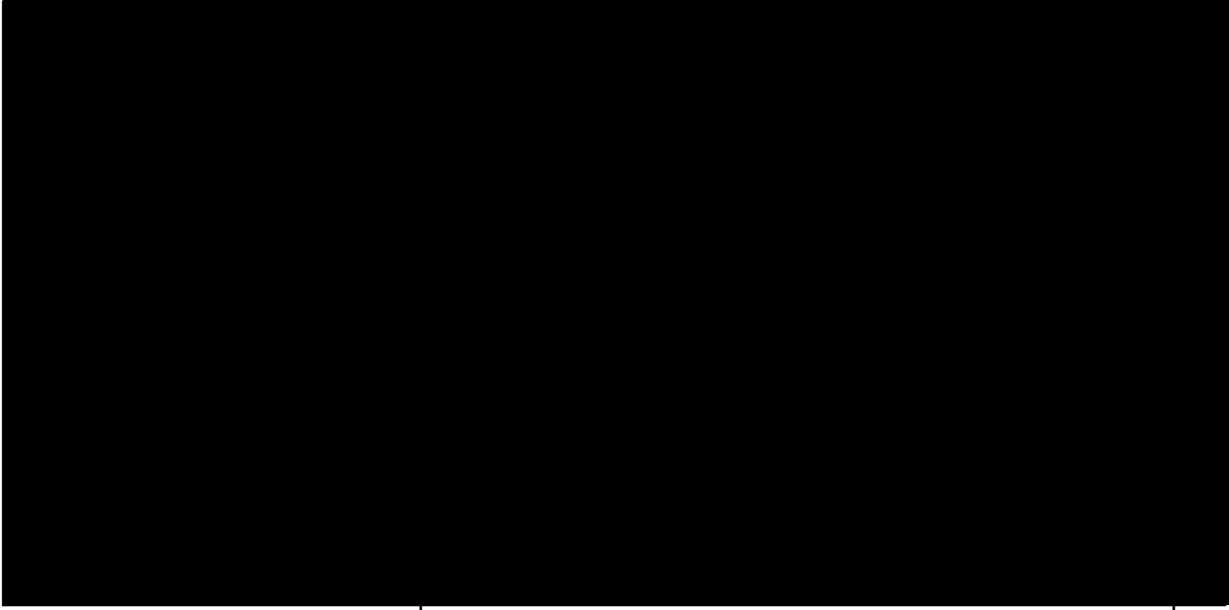

"ESTE DOCUMENTO ES UNA REPRESENTACIÓN IMPRESA DE UN CFDI"

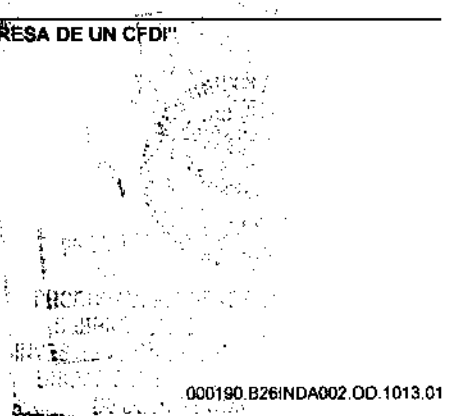

000190.B26INDA002.DD.1013.01

~~691~~  
691

0693

GRAFICO TRANSACCIONAL

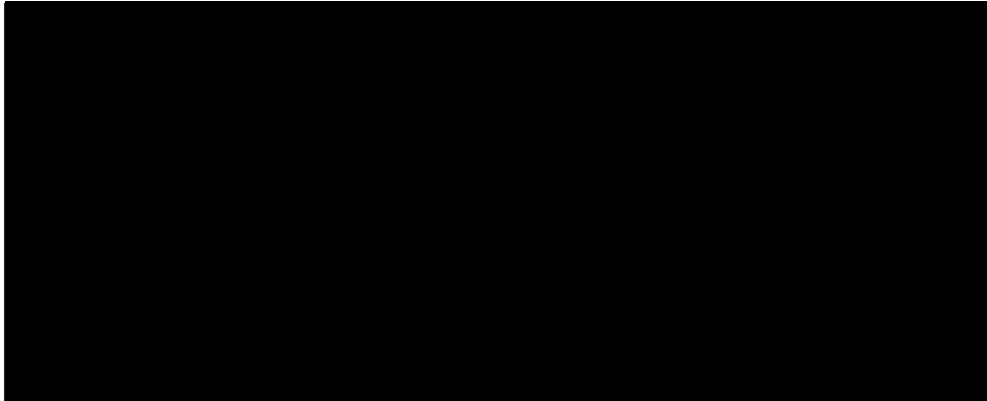

Banco Nacional de México, S.A., integrante del Grupo Financiero Banamex. BNM840515VBI Isabel la Católica número 44, Colonia Centro, Delegación Cuauhtémoc, 06000 México D.F. Tel. 226-2639-1 (BANAMEX-1)

Estamos para servirte, las 24 horas, los 365 días del año: • Reporte de robo o extravío de cheques o Tarjeta de Débito • Atención de aclaraciones

Unidad Especializada Banamex

México: 1-226-2639 (1-BANAMEX) Guadalajara y Monterrey: 226-639-1 (BANAMEX-1) Otras Ciudades: 01-800-021-2345 De EUA y Canadá: 1-800-226-2639 (1-800 BANAMEX)

16 de Septiembre No. 71 4to. Piso, Col. Centro, México D.F. Correo electrónico: aclaracionesbmx23@banamex.com

**IMPORTANTE:**

- Si deseas realizar una aclaración sobre tu estado de cuenta, tienes 90 días naturales posteriores al corte del mismo. Para ello, por favor llama a la Unidad Especializada Banamex.
- Incumplir las obligaciones te puede generar comisiones.

**CÓNDUSEF** Centro de Atención Telefónica: 52-40-89-99 ó 01-800-999-8000

Para consultar información sobre comisiones con fines informativos y de comparación, ingresa a [www.condusef.gob.mx](http://www.condusef.gob.mx)



INSTITUTO  
PARA LA  
PROTECCION  
AL AHOORRO  
BANCARIO

El IPAB garantiza el pago hasta 400 mil Unidades de Inversión (UDIs) por persona, por banco, de las obligaciones garantizadas.

**LEY FEDERAL DE PROTECCION DE DATOS PERSONALES EN POSESION DE LOS PARTICULARES**

En Banamex tus datos están protegidos, consulta el aviso de privacidad correspondiente en [www.banamex.com/avisodeprivacidad](http://www.banamex.com/avisodeprivacidad) o en la sucursal de tu preferencia.

*Agradecemos su preferencia*

000032

000190.B26INDA002.OD.1013 01



Con **Débito Banamex** transforma tu dinero en **algo más productivo.**



Con **Inversión Perfiles**, haz más dinero con tu dinero. Tu **Cuenta Perfiles** incluye una Inversión Perfiles lista para usarse.

PROCURADURÍA GENERAL  
Subprocuraduría de  
Prevención del Delito y  
Oficina de

Disfruta de los beneficios por invertir:

- Seguridad al usar cajeros automáticos y no tener tu dinero visible en la cuenta
- Disponibilidad de tu dinero los 365 días del año de 6:00 a 19:00 horas
- Acceso a tu dinero estes donde estés con BancaNet y Audiomático

Deposita en tu inversión siguiendo estos pasos:

1. Identifica los últimos tres dígitos de tu contrato de Inversiones.
2. Haz un depósito inicial desde \$1,000 pesos por BancaNet, Audiomático o Sucursal.

| BancaNet   | Audiomático   | Sucursal   |
|--|---|--|
| <ol style="list-style-type: none"> <li>1. Entra a <a href="http://www.banamex.com">www.banamex.com</a></li> <li>2. Ingresas tus claves de acceso (Número de cliente, password y clave de tu Netkey Banamex)</li> <li>3. En la opción Inversiones / Integral / Perfiles selecciona "Realizar un depósito a tu inversión"</li> <li>4. Ingresas el monto deseado, da clic en continuar y ¡listo!</li> </ol> | <ol style="list-style-type: none"> <li>1. Marca al Audiomático al <b>1226 2639</b> ó al <b>01800 021 2345</b></li> <li>2. Elige la opción <b>4</b> (Salidos, Transferencias, Pagos e Inversiones)</li> <li>3. Ingresas tus claves de acceso: número de cliente o los 16 dígitos de la Tarjeta + el Número Secreto</li> <li>4. Seleccionas Pagos, Transferencias e Inversiones y después el número de la opción de Inversiones</li> <li>5. Marca los 3 últimos números del contrato de Inversión, si deseas la lista de tus inversiones marca cero</li> <li>6. Elige <b>Inversión Perfiles/ Integral Banamex</b> y digita los tres últimos dígitos proporcionados por Audiomático</li> <li>7. Seleccionas <b>2 Depósito / Compra</b></li> <li>8. Ingresas cantidad y centavos, confirma con <b>Y listo!</b></li> </ol> | <ol style="list-style-type: none"> <li>1. Acude a la sucursal Banamex de tu preferencia para obtener tu contrato o depositar</li> <li>2. En línea de cajas solicita realizar un depósito a tu Inversión Perfiles por el monto deseado y ¡listo!</li> </ol> |

**Inversión Perfiles,  
mucho más que una inversión.**

**GAT 0.64% variable antes de impuestos, calculada al 11 de septiembre de 2014, sobre un rango de inversión de \$100,000 a \$499,999. Para fines informativos y de comparación. Vigencia al 31 de diciembre de 2014.**  
Consulta condiciones, comisiones y requisitos de contratación en [www.banamex.com](http://www.banamex.com) Banco Nacional de México, S.A. Integrante del Grupo Financiero Banamex.

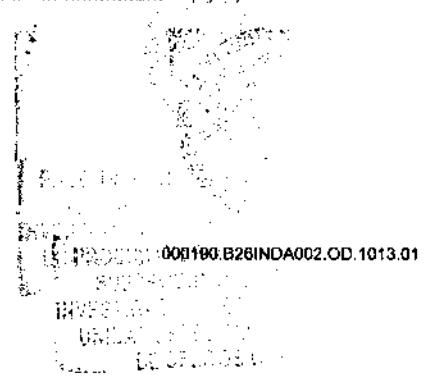

692  
692  
0004

## Aviso de cambio en las condiciones de su Cuenta Perfiles Banamex

Querido Cliente,  
Apreciado Cliente,

Si al contratar su Cuenta Perfiles usted eligió el esquema de **pago por operación**, le informamos que a partir del **15 de octubre de 2014** el saldo promedio mensual mínimo requerido en su cuenta será de **\$3,000<sup>1</sup>**.

En caso de no mantener dicho saldo, se generará la comisión por manejo de cuenta de **\$145** en cuentas con Tarjeta de Débito y **\$250** en cuentas con Chequera, que se verá reflejada a partir del corte de noviembre de 2014. **El monto de esta comisión no se modifica.**

Le recordamos que para calcular su saldo promedio mensual, solo tiene que sumar el saldo de cada día del mes y dividir el resultado entre el total de días del mismo:

$$\text{SPM} = \frac{\text{Saldo Día 1} + \text{Saldo Día 2} + \text{Saldo Día 3...} + \text{Saldo Día Último}}{\text{Total de Días del Mes}}$$

Si usted no desea mantener un saldo mínimo, le recordamos que contamos también con un plan tarifario de renta mensual. Si requiere cambiarse, llame al Centro de Atención Telefónica en donde con gusto le atenderemos.

**Centro de Atención Telefónica:**  
Ciudad de México, Guadalajara y Monterrey: 1226-2639  
Otr a ciudad sin costo: 01-800-021-2345  
Elija la opción **6** y después la opción **2** para asistencia de un Ejecutivo.

Agradecemos su comprensión y nos reiteramos a su servicio.

Atentamente,

**Banco Nacional de México, S.A.**  
Integrante del Grupo Financiero Banamex

1. El saldo promedio mensual mínimo para cuentas con Chequera y Chequera con Tarjetas de Débito es de \$4,500 pero por tiempo indefinido se modificará a \$3,000 con el de Tarjeta de Débito como beneficio promocional para clientes Banamex. Consulte condiciones, comisiones y requisitos de contratación de Cuenta Perfiles en [www.banamex.com](http://www.banamex.com)

000 33

000190.B26INDA002.OD.1013.01



**Glosario de Abreviaturas**

|                    |                               |                 |                             |              |                               |
|--------------------|-------------------------------|-----------------|-----------------------------|--------------|-------------------------------|
| 1ER AÑO            | PRIMER AÑO                    | DLS/DLLS        | DOLARES                     | PROM         | PROMEDIO                      |
| ANL                | ANUALIDAD                     | DOC             | DOCUMENTO                   | PTOS         | PUNTOS                        |
| ATM                | AUTOMATIC TELLER MACHINE      | DOMI            | DOMICILIACION               | PYME         | PROYECTO PYME                 |
| AUD/AUDOMAT        | AUTOMATICO                    | DOT             | DOTACION                    | N1           | MONTO DE 0 A 30 MIL           |
| AUD E              | AUTOMATICO EMPRESARIAL        | EDO             | ESTADO                      | N2           | MONTO DE 30 MIL A 50 MIL      |
| AUT                | AUTOMATICA/AUTORIZACION       | EDO DE CTA      | ESTADO DE CUENTA            | N3           | MONTO DE 50 MIL EN ADELANTE   |
| B PER              | BANCA MET PERSONAL            | EFE/ELECTIV     | EFFECTIVO                   | REACTIV      | REACTIVACION                  |
| B PRF              | BANCA MET PROFESIONAL         | ELEZ/ELECTR     | ELECTRONICA                 | REC          | RECEPCION                     |
| BANC               | BANCOS                        | EMP             | EMPRESARIAL                 | RECH         | RECHAZADORA                   |
| BGA                | BANCA                         | ESP             | ESPECIAL                    | REEMB        | REEMBOLSO                     |
| BGMH               | BANCA MET DIRECTO             | EKL             | EXITOSA                     | REF          | REFERENCIA                    |
| BNET               | BANCA MET EMPRESARIAL         | EXIT            | EXITOSO                     | REND         | RENDIMIENTOS                  |
| BOS                | BANCOS                        | EXT             | EXTRAJERO                   | REP/REPOS    | REPOSICION                    |
| BENEF              | BENEFICIARIO                  | F/PLAZA         | FUERA DE PLAZA              | REPOSIC      | REPOSICION                    |
| BESE               | BANAMEX EN SU EMPRESA         | FID             | FIDUCIARIO                  | RESP         | RESPALDO                      |
| BANAMEX            | BANCO NACIONAL DE MEXICO      | FMS             | FONDOS INSUFICIENTES        | RET          | RETINOS                       |
| BNAZ/BNM           | BANCO NACIONAL DE MEXICO      | FOME/PZA        | FOMER PLAZA                 | REV          | REVOCACION                    |
| BNE                | BANCA MET EMPRESARIAL         | FOR             | FORAJERO                    | RFC          | REGISTRO FEDERAL              |
| BNET               | BANCA MET PERSONAL            | GAT             | GANANCIA ANUAL TOTAL        |              | DE CONTRIBUYENTES             |
| BORHIZO            | HORIZONTE BANAMEX UNO         | GEN             | GENERACION                  | S.A.R.       | SISTEMA ADMINISTRACION RETIRO |
| BORPLUS            | HORIZONTE PLUS                | GOLD2           | HORIZONTE BALANCEAMOS 2     | SAT          | SISTEMA ADMINISTRACION        |
| BORIDA             | HORIZONTE BANAMEX DOS         | GRACI           | GRACIAS                     |              | TRIBUTARIA                    |
| BORMF              | BONIFICACION                  | GSTOS           | GASTOS                      | S.B.C        | SALVO BUEN CREDITO            |
| C                  | CAJERO                        | HORIZONT        | FONDO DE DINERO 1 BANAMEX   | S/POB        | SIN FONDOS                    |
| C/CFHO             | CHEQUE                        | IDE             | IMPUESTO DEPOSITO EFFECTIVO | S/FONDOS     | SIN FONDOS                    |
| C FONDOS           | CONCENTRACION FONDOS          | IMP. MN         | IMPORTE MONEDA NACIONAL     | SA           | SOCIEDAD ANONIMA              |
| C/CFPM             | CON COPIA                     | IMP. ME         | IMPORTE MONEDA EXTRANJERA   | SA DE CY     | SOCIEDAD ANONIMA DE CAPITAL   |
| C/TARJ - C/TARJETA | CON TARJETA                   | IMPTE           | IMPORTE                     |              | VARIABLE                      |
| CAJ                | CAJERO                        | INT PA/INT FALL | INTENTOS FALLIDOS           | SC           | SOCIEDAD CIVIL                |
| CBC                | CUENTA BALANCE CERD           | INCUIMP         | INCUMPLIMIENTO              | SOB          | SALDO                         |
| CCB                | CALIFORNIA COMMERCE BANK      | INT             | INTERES                     | SEC          | SECURENIA                     |
| CERTIF             | CERTIFICADO                   | INTB            | INTERBANCARIO               | SECBANAMEX   | SEGUROS BANAMEX               |
| CF                 | CONCENTRACION FONDOS          | INTB/INTBAN     | INTERBANCARIO               | SER          | SERVICIO                      |
| CGO                | CARGO                         | INST            | INSTITUCIONES               | SER BGA ELEC | SERVICIO BANCA ELECTRONICA    |
| CM. BEY S/FONDOS   | CHEQUE DE DEVUELTO SIN FONDOS | INTS            | INTERESES                   | SERV         | SERVICIO/SERVICIOS            |
| CTD                | CITIDIRECT                    | INV/INVS        | INVERSION                   | SOBREG       | SOBREGIRO                     |
| CM                 | CUENTA MAESTRA                | ISR             | IMPUESTO SOBRE LA RENTA     | SOPOM        | SOCIEDAD FINANCIERA OBJETO    |
| COM                | COMISION                      | IYA             | IMPUESTO VALOR AGREGADO     |              | MULTIPLE                      |
| COM. CL. S/FONDOS  | COMISION CHEQUE SIN FONDOS    | L. C.           | LINEA DE CREDITO            | SPEI         | SERVICIOS PAGOS               |
| COMS/COMS          | COMISION                      | M. DA           | MISMO DIA                   | SPEUA        | ELECTRONICOS INTERBANCARIOS   |
| CONCENT            | CONCENTRACION                 | M. N.           | MONEDA NACIONAL             |              | SISTEMA PAGOS ELECTRONICOS    |
| CONSULT / CONS     | CONSULTA (S)                  | MA/MAGNE        | MAGNETICO                   | SUC          | USO AMPLIADO                  |
| CP                 | CAJERO PERMANENTE             | MED             | MEDIO                       | T            | SUCURSAL                      |
| CR                 | CENTRO REPARTO                | MEN             | MENSUALIDAD                 | T Y CH       | TARJETA                       |
| CTA                | CUENTA                        | MENS            | MENSUAL                     | T. D.        | TARJETA Y CHEQUERA            |
| CTA. M.            | CUENTA MAESTRA                | MOD             | MORALIDAD                   | TAR/TARJ     | TARJETA DEBITO                |
| CTAS               | CUENTAS                       | MOV             | MOROSIDAD                   | TB           | TARJETA                       |
| CTO                | CONTRATO                      | MOVS/MOVTOS     | MOMENTOS                    | TC           | TARJETAS BANAMEX              |
| CTRO               | CENTRO                        | NET             | BANCA MET                   | TC           | TARJETA DE CREDITO            |
| CRED               | CREDITO                       | No.             | NUMERO                      | T. GNA       | TIPO DE CAMBIO                |
| CUE                | CUENTA                        | NONI            | NUMERA BANAMEX              | T. EXE       | TASA EXCHANGE                 |
| CVE                | CLAVE                         | OPER            | OPERACION                   | TEF          | TRANSFERENCIA                 |
| DEB/DEBIT          | DEBITO                        | PAGOS           | PAGOS INTERBANCARIOS        |              | ELECTRONICA DE PAGOS          |
| DEP                | DEPOSITO                      | PAG             | PAGUETE                     | TEC          | TERCEROS                      |
| DEP PDISPOSICION   | DEPOSITO POR DISPOSICION      | POTE (S)        | PENDIENTE                   | TRAS         | TRASPASO                      |
| DEVOL              | DEVOLUCION                    | PEHEX           | PETROLEOS MEXICANOS         | TPY          | TERMINAL PUNTO VENTA          |
| DEVUEL             | DEVUELTO                      | PENH/PENHENT    | PENDIENTE                   | TXN          | TRANSACCION                   |
| DF                 | DISTRITO FEDERAL              | PERM            | PERMANENTE                  | VENTAN       | VENTANILLA                    |
| DGIT               | DIGITEM                       | PREY ANT        | PREVENCION AUTOMATICA       | YTO          | VENCIAMIENTO                  |
| DISP/DIS           | DISPOSICION                   | PROG            | PROGRAMADO                  | X            | POR                           |



PROCURADURIA  
Subprocuraduría  
Prevención del Delito  
Oficina

000190.B26INDA002.OD.1013.01

ART. 110  
FRACC. V, VII  
LFTAIP  
MOTIVACIÓN 1

ART. 113  
FRACC I LFTAIP  
MOTIVACION 2

~~693~~  
~~693~~

0695

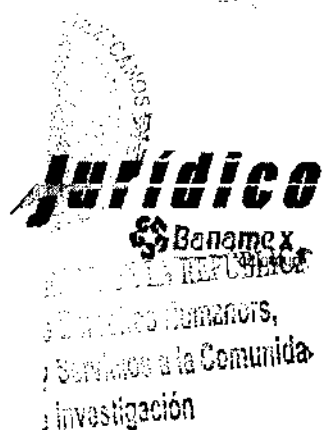

México, D. F., a 12 de febrero del 2015.

EN LOS TÉRMINOS DEL ARTÍCULO 100 DE LA LEY DE INSTITUCIONES DE CRÉDITO SE HACE CONSTAR QUE LOS DOCUMENTOS SOLICITADOS QUE SE ADJUNTAN AL PRESENTE Y QUE VAN DEL FOLIO 01 AL 70 SON COPIAS CERTIFICADAS QUE CONCUERDAN FIELMENTE CON LA INFORMACIÓN QUE SE ENCUENTRA RESGUARDADA EN LOS ARCHIVOS CUSTODIADOS DE BANCO NACIONAL DE MÉXICO, S.A. INTEGRANTE DEL GRUPO FINANCIERO BANAMEX.

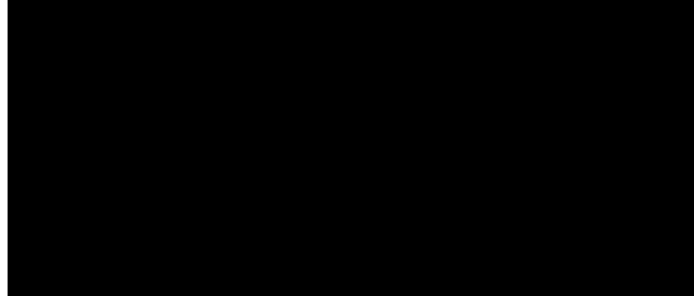
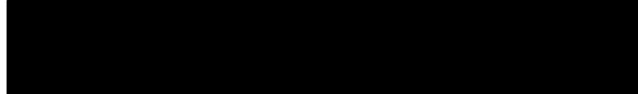

677  
699

0696

AL CONSTITUCIÓN DE LA REPÚBLICA  
derechos Humanos,  
servicios a la Comunidad  
esig...

# SIN TEXTO



FOLIO 01 AL 07

ART. 110  
FRACC. V, VII  
LFTAIP  
MOTIVACIÓN 1

ART. 113  
FRACC I LFTAIP  
MOTIVACION 2



ESTADO DE CUENTA

CLIENTE:  
Registro Federal de Contribuyentes A  
Página:

695  
695

0697

[Redacted]

[Redacted]

El camino más corto  
entre lo que tienes  
y lo que quieres,  
es ahorrar.  
  
Activa tu Inversión  
Perfiles Banamex.

La fecha de corte es la indicada después de la leyenda "ESTADO DE CUENTA AL".  
Salvo que expresamente se determine otra moneda, todas las cifras contenidas  
en el estado de cuenta se encuentran denominadas en Pesos Moneda Nacional.

Su estado de cuenta contiene información de los siguientes productos y servicios:

RESUMEN GENERAL  
[Redacted]

CUENTA PERFILES / PERFIL EJECUTIVO  
[Redacted]

RESUMEN POR MEDIOS DE ACCESO  
Tarjeta 5258780465780696

RETIROS  
[Redacted]

ESTADO DE CUENTA POR MEDIO DE ACCESO

ESTADO DE CUENTA

ESTADO DE CUENTA

0000

PROCURADURÍA GEN

Subprocuraduría de

Reversión del Dato y

Oficina de

**El camino más corto entre lo que tienes y lo que quieres, es ahorrar.**

Inicia el año activando o incrementando tu Inversión Perfiles desde \$1,000 pesos y obtén sin riesgo:

Pago de rendimientos diarios | Disponibilidad inmediata | Sin cobro de comisiones

¡Activa tu Inversión ahora y comienza a ahorrar!

Para mayor información, requisitos de contratación y condiciones consulta [www.banamex.com](http://www.banamex.com)

**DETALLE DE OPERACIONES**

FECHA | CONCEPTO | RETIROS | DEPOSITOS | SALDO

[REDACTED TABLE CONTENT]

**SALDO MINIMO REQUERIDO**

En Cuenta Perfiles con esquema de Pago por Operación, el saldo mínimo requerido para evitar la comisión por manejo de cuenta, de acuerdo con su medio de acceso, es como sigue:  
**Tarjeta de Débito \$1,000.00; Chequera \$3,000.00; Ambos \$4,000.00**  
(No aplica para Perfil Ejecutivo cuando reciba abono electrónico de nómina)

ESTADO CUENTA PERFILES DE

PERFIL

2013/01/01

ESTADO

[REDACTED]



ESTADO DE CUENTA AL [REDACTED]

CLIENTE:  
Página:

0698

696  
~~0698~~

ESTADOS UNIDOS MEXICANOS

**RESUMEN OPERACIONES TARJETA**

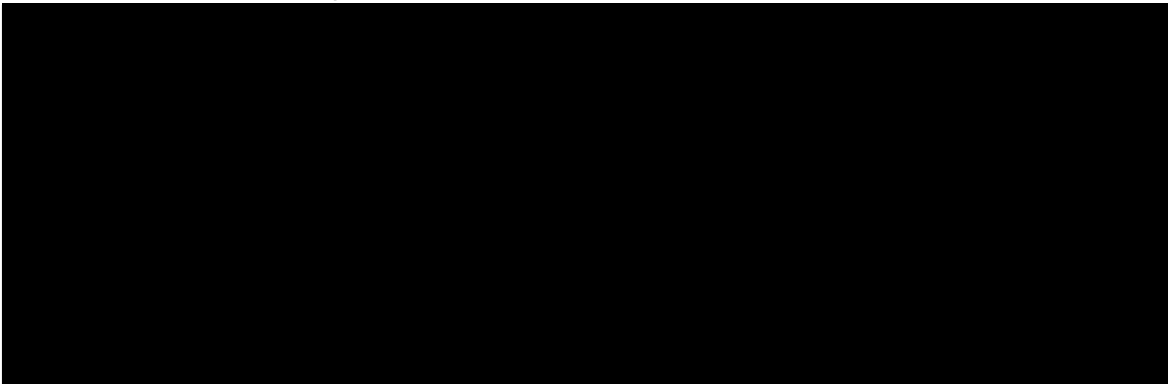

Estamos para servirte, las 24 horas, los 365 días del año

- Reporte de robo o extravío de cheques o Tarjeta de Débito
- Atención de aclaraciones

**Unidad Especializada Banamex**

México  
1-226-2639 (1-BANAMEX)  
226-2639-1 (BANAMEX-1)

Guadalajara y Monterrey  
2262-639-1 (BANAMEX-1)

Otras Ciudades  
01-800-021-2345

De EUA y Canadá  
1-800-226-2639 (1 800 BANAMEX)

16 de Septiembre No. 71 4to. Piso, Col. Centro, México D.F.  
Correo electrónico: [aclaracionesbmx23@banamex.com](mailto:aclaracionesbmx23@banamex.com)

**IMPORTANTE:**

Si deseas realizar una aclaración sobre tu estado de cuenta, tienes 90 días naturales posteriores al corte del mismo. Para ello, por favor llama a la Unidad Especializada Banamex.

**CONDUSEF**  
Centro de Atención Telefónica  
53-40-09-99  
01-800-999-8080

Para consultar información sobre comisiones con fines informativos y de comparación, ingresa a [www.condusef.gob.mx](http://www.condusef.gob.mx)



El IPAB garantiza el pago hasta 400 mil Unidades de Inversión (UDIs) por persona, por banco, de las obligaciones garantizadas.

*Agradecemos su preferencia*

01/01/10 09:34:11 SER: 019909 LF: 01

11/03/05 11:00\*

20110118071133132

CA: 119046

69



## Tu Cuenta de Nómina Banamex

EN LA REPÚBLICA

DE LOS ESTADOS UNIDOS MEXICANOS,

del Poder Judicial de la Federación

del Poder Judicial de la Federación

del Poder Judicial de la Federación

del Poder Judicial de la Federación

del Poder Judicial de la Federación

del Poder Judicial de la Federación

del Poder Judicial de la Federación

del Poder Judicial de la Federación

del Poder Judicial de la Federación

del Poder Judicial de la Federación

del Poder Judicial de la Federación

del Poder Judicial de la Federación

del Poder Judicial de la Federación

del Poder Judicial de la Federación

del Poder Judicial de la Federación

del Poder Judicial de la Federación

del Poder Judicial de la Federación

del Poder Judicial de la Federación

del Poder Judicial de la Federación

del Poder Judicial de la Federación

del Poder Judicial de la Federación

del Poder Judicial de la Federación

del Poder Judicial de la Federación

del Poder Judicial de la Federación

del Poder Judicial de la Federación

del Poder Judicial de la Federación

del Poder Judicial de la Federación

del Poder Judicial de la Federación

del Poder Judicial de la Federación

del Poder Judicial de la Federación

del Poder Judicial de la Federación

del Poder Judicial de la Federación

del Poder Judicial de la Federación

del Poder Judicial de la Federación

del Poder Judicial de la Federación

del Poder Judicial de la Federación

del Poder Judicial de la Federación

del Poder Judicial de la Federación

del Poder Judicial de la Federación

del Poder Judicial de la Federación

del Poder Judicial de la Federación

del Poder Judicial de la Federación

del Poder Judicial de la Federación

del Poder Judicial de la Federación

del Poder Judicial de la Federación

del Poder Judicial de la Federación

del Poder Judicial de la Federación

del Poder Judicial de la Federación

del Poder Judicial de la Federación

del Poder Judicial de la Federación

del Poder Judicial de la Federación

del Poder Judicial de la Federación

del Poder Judicial de la Federación

del Poder Judicial de la Federación

del Poder Judicial de la Federación

del Poder Judicial de la Federación

del Poder Judicial de la Federación

del Poder Judicial de la Federación

del Poder Judicial de la Federación

del Poder Judicial de la Federación

del Poder Judicial de la Federación

del Poder Judicial de la Federación

del Poder Judicial de la Federación

del Poder Judicial de la Federación

del Poder Judicial de la Federación

del Poder Judicial de la Federación

del Poder Judicial de la Federación

del Poder Judicial de la Federación

del Poder Judicial de la Federación

del Poder Judicial de la Federación

del Poder Judicial de la Federación

del Poder Judicial de la Federación

del Poder Judicial de la Federación

del Poder Judicial de la Federación

del Poder Judicial de la Federación

del Poder Judicial de la Federación

del Poder Judicial de la Federación

**Te ofrece beneficios exclusivos:**

- **Crédito Nómina Banamex** sin aval
- **Tarjeta de Crédito** con condiciones preferenciales
- **Crédito Hipotecario Banamex** con condiciones preferenciales

Créditos sujetos a aprobación. Consulta condiciones, comisiones y requisitos de contratación en [www.banamex.com/nomina](http://www.banamex.com/nomina)

## S A B E R C U E N T A

**Gasta menos de lo que ganas,**

con el fin de no desequilibrar tu economía.

Esta regla básica no siempre se cumple y al término del mes o del año no se alcanza un balance; por ello, establece claramente tus ingresos y compáralos con tu presupuesto, asumiendo siempre un rubro para gastos inesperados.





ESTADO DE CUENTA A [REDACTED]

645  
698

CLIENTE:  
Registro Federal de Contribuyentes A [REDACTED]  
Página: [REDACTED]

0700

[REDACTED]

[REDACTED]

Aprovecha por lanzamiento una tasa de hasta el **5%** Con Inversión Inteligente en Acción

La fecha de corte es la indicada después de la leyenda "ESTADO DE CUENTA AL". Salvo que expresamente se determine otra moneda, todas las cifras contenidas en el estado de cuenta se encuentran denominadas en Pesos Moneda Nacional.

Su estado de cuenta contiene información de los siguientes productos y servicios:

RESUMEN GENERAL

[REDACTED]

[REDACTED]

ESTADO DE CUENTA DEL EJERCICIO DE 2011

RESUMEN GENERAL

2011021866251106

02-01-98-15

[REDACTED]

ESTADO DE CUENTA

**El camino más corto entre lo que tienes y lo que quieres, es ahorrar.**  
**Contrata Inversión Inteligente en Acción y aprovecha por lanzamiento una tasa de hasta el **5%****

Ven a nuestras sucursales y además disfruta del servicio preferente Banamex 1

1. Aplica restricciones. Consulta términos y condiciones en tv screen Banamex  
2. Entrega inmediata de cotización Banamex para servicio preferente en sucursal  
Válido sólo hasta el 28 de febrero de 2011

**DETALLE DE OPERACIONES**

| FECHA      | CONCEPTO | RETIROS | DEPOSITOS | SALDO |
|------------|----------|---------|-----------|-------|
| [REDACTED] |          |         |           |       |

**SALDO MINIMO REQUERIDO**

En Cuenta Perfiles con esquema de Pago por Operación, el saldo mínimo requerido para evitar la comisión por manejo de cuenta, de acuerdo con su medio de acceso, es como sigue:  
**Tarjeta de Débito \$1,000.00; Chequera \$3,000.00; Ambos \$4,000.00**  
(No aplica para Perfil Ejecutivo cuando reciba abono electrónico de nómina)

[REDACTED]



ESTADO DE CUENTA AL

CLIENTE:  
Página:

699  
699  
0701

RESUMEN OPERACIONES TARJETA

Estamos para servirte, las 24 horas, los 365 días del año

- Reporte de robo o extravío de cheques o Tarjeta de Débito
- Atención de aclaraciones

Unidad Especializada Banamex

México  
1-226-2639 (1-BANAMEX)  
226-2639-1 (BANAMEX-1)

Guadalajara y Monterrey  
2262-639-1 (BANAMEX-1)

Otras Ciudades  
01-800-021-2345

De EUA y Canadá  
1-800-226-2639 (1 800 BANAMEX)

16 de Septiembre No. 71 4to. Piso, Col. Centro, México D.F.  
Correo electrónico: [aclaracionesbmx23@banamex.com](mailto:aclaracionesbmx23@banamex.com)

IMPORTANTE:

Si deseas realizar una aclaración sobre tu estado de cuenta, tienes 90 días naturales posteriores al corte del mismo. Para ello, por favor llama a la Unidad Especializada Banamex.

CONDUSEF  
Centro de Atención Telefónica  
53-40-09-99  
01-800-999-8080

Para consultar información sobre comisiones con fines informativos y de comparación, ingresa a [www.condusef.gob.mx](http://www.condusef.gob.mx)



El IPAB garantiza el pago hasta 400 mil Unidades de Inversión (UDIs) por persona, por banco, de las obligaciones garantizadas.

*Agradecemos su preferencia*

01/09/2014 10:00:00 AM

01/09/2014

01/09/2014

01/09/2014

1/9

ART.110  
FRACC. V,VII  
LFTAIP

MOTIVACIÓN 1

ART. 113  
FRACC I LFTAIP

MOTIVACION 2

| Glosario de Abreviaturas |                            |                 |                            |              |   |
|--------------------------|----------------------------|-----------------|----------------------------|--------------|---|
| IER                      | PRIMER                     | DOT             | DOTACION                   | PTOS         | PUNTOS                                      |
| AÑO                      | AÑO                        | EDO             | ESTADO                     | PYME         | PAQUETE PYME                                |
| ANL                      | ANUALIDAD                  | EDO DE CTA      | ESTADO DE CUENTA           | R1           | MONTO DE 0 A 30 MIL                         |
| ATM                      | AUTOMATIC TELLER MACHINE   | EFE/EFFECTIV    | EFFECTIVO                  | R2           | MONTO DE 30 MIL A 50 MIL                    |
| AUD/AUTOMAT              | AUTOMATICO                 | ELEC/ELECTR     | ELECTRONICA                | R3           | MONTO DE 50 MIL EN ADELANTE                 |
| AUD E                    | AUTOMATICO EMPRESARIAL     | EMP             | EMPRESARIAL                | REACTIV      | REACTIVACION                                |
| AUT                      | AUTOMATICA/AUTORIZACION    | ESP             | ESPECIAL                   | REC          | RECEPCION                                   |
| B PER                    | BANCA NET PERSONAL         | EXI             | EXITOSA                    | RECH         | RECHAZADO                                   |
| B PROF                   | BANCA NET PROFESIONAL      | EXIT            | EXITOSO                    | REEMB        | REEMBOLSO                                   |
| BANC                     | BANCOS                     | EXT             | EXTRANJERO                 | REF          | REFERENCIA                                  |
| BCA                      | BANCA                      | F/PLAZA         | FUERA DE PLAZA             | REND         | RENDIMIENTOS                                |
| BCDR                     | BANCA NET DIRECTO          | FIB             | FIBNCIARIO                 | REP/DEPOS    | REPOSICION                                  |
| BCNET                    | BANCA NET EMPRESARIAL      | FIMS            | FONDOS INSUFICIENTES       | REPOSIC      | REPOSICION                                  |
| BCOS                     | BANCOS                     | FIRME/PZA       | FIRME PLAZA                | RESP         | RESPALDO                                    |
| BENEF                    | BENEFICIARIO               | FOR             | FORNEADO                   | RET          | RETROS                                      |
| BESE                     | BANAMEX EN SU EMPRESA      | GEN             | GENERACION                 | REV          | REVOCAION                                   |
| BANAMEX                  | BANCO NACIONAL DE MEXICO   | HZOMAS          | HORIZONTE BANAMEX UNO      | RFC          | REGISTRO FEDERAL DE CONTRIBUYENTES          |
| BNI/BNI                  | BANCO NACIONAL DE MEXICO   | HORIZNT         | FONDO DE DINERO 1 BANAMEX  | S.A.R.       | SISTEMA ADMINISTRACION RETIRO               |
| BNE                      | BANCA NET EMPRESARIAL      | HORIZNT+        | HORIZONTE PLUS             | SAT          | SISTEMA ADMINISTRACION TRIBUTARIA           |
| BNET                     | BANCA NET PERSONAL         | HZDA            | HORIZONTE BANAMEX DOS      | S.B.C        | SALVO BUEN COBRO                            |
| BONIF                    | BONIFICACION               | GLDZ            | HORIZONTE BALANCEADOS 2    | S/FON        | SIN FONDOS                                  |
| C                        | CAJERO                     | GRACI           | GRACIAS                    | S/FONDOS     | SIN FONDOS                                  |
| CH/CHQ                   | CHEQUE                     | GTOS            | GASTOS                     | SA           | SOCIEDAD ANONIMA                            |
| C FONDOS                 | CONCENTRACION FONDOS       | IBE             | IMPUESTO DEPOSITO EFECTIVO | SA DE CY     | SOCIEDAD ANONIMA DE CAPITAL VARIABLE        |
| C/COPIA                  | CON COPIA                  | IMP             | IMPUESTOS                  | SC           | SOCIEDAD CIVIL                              |
| C/TARJ - C/TARJETA       | CON TARJETA                | IMP. MN         | IMPORTE MONEDA NACIONAL    | SDO          | SALDO                                       |
| CAJ                      | CAJERO                     | IMP. ME         | IMPORTE MONEDA EXTRANJERA  | SEC          | SECUENCIA                                   |
| CBC                      | CUENTA BALANCE CERO        | IMPTE           | IMPORTE                    | SEGRANAMEX   | SEGUROS BANAMEX                             |
| CCB                      | CALIFORNIA COMMERCE BANK   | IN FA/INT FALL  | INTENTOS FALLIDOS          | SEN          | SERVICIO                                    |
| CERTIF                   | CERTIFICADO                | INCUMPL         | INCUMPLIMIENTO             | SEN BCA ELEC | SERVICIO BANCA ELECTRONICA                  |
| CF                       | CONCENTRACION FONDOS       | INT             | INTERES                    | SERY         | SERVICIO/SERVICIOS                          |
| CGO                      | CARGO                      | INTB            | INTERBANCARIO              | SOBREG       | SOBREGIRO                                   |
| CH. DEV S/FONDOS         | CHEQUE DEVUELTO SIN FONDOS | INTBCO/INTERBAN | INTERBANCARIO              | SOFOM        | SOCIEDAD FINANCIERA OBJETO MULTIPLE         |
| CITI                     | CITIDIRECT                 | INST            | INSTITUCIONES              | SPEJ         | SERVICIOS PAGOS ELECTRONICOS INTERBANCARIOS |
| CM                       | CUENTA MAESTRA             | INTS            | INTERESES                  | SPEUA        | SISTEMA PAGOS ELECTRONICOS                  |
| COM                      | COMISION                   | INV/INVS        | INVERSION                  | SUC          | USO AMPLIADO SUCURSAL                       |
| COM. CH. S/FONDOS        | COMISION CHEQUE SIN FONDOS | ISR             | IMPUESTO SOBRE LA RENTA    | T            | TARJETA                                     |
| COMIS/COMS               | COMISION                   | IVA             | IMPUESTO VALOR AGREGADO    | T Y CH       | TARJETA Y CHEQUERA                          |
| CONCENT                  | CONCENTRADORA              | L. C.           | LINEA DE CREDITO           | T. D.        | TARJETA DEBITO                              |
| CONSULT / CONS           | CONSULTA (S)               | M DIA           | MISMO DIA                  | TAR/TARJ     | TARJETA                                     |
| CP                       | CAJERO PERMANENTE          | M.N.            | MONEDA NACIONAL            | TI           | TARJETAS BANAMEX                            |
| CR                       | CENTRO REPARTO             | MA/MAGNE        | MAGNETICO                  | TC           | TARJETA DE CREDITO                          |
| CTA                      | CUENTA                     | MED             | MEDIO                      | TE.          | TIPO DE CAMBIO                              |
| CTA. M.                  | CUENTA MAESTRA             | MEN             | MENSUALIDAD                | T. GRA       | TASA GRUABLE                                |
| CTAS                     | CUENTAS                    | MEKS            | MENSUAL                    | T. EXE       | TASA EXERTA                                 |
| CTO                      | CONTRATO                   | MOD             | MODALIDAD                  | TEP          | TRANSFERENCIA ELECTRONICA DE PAGOS          |
| CTRO                     | CENTRO                     | MOV             | MOVIMIENTO                 | TERC         | TERCEROS                                    |
| CRED                     | CREDITO                    | MOV/MOVTOS      | MOVIMIENTOS                | TRAS         | TRASPASO                                    |
| CUE                      | CUENTA                     | NET             | BANCA NET                  | TPV          | TERMINAL PUNTO VENTA                        |
| CVE                      | CLAVE                      | NUM.            | NUMERO                     | TXN          | TRANSACCION                                 |
| DEB/DEBIT                | DEBITO                     | NUMA            | MONEDA BANAMEX             | VENTAN       | VENTANILLA                                  |
| DEP                      | DEPOSITO                   | OPER            | OPERACION                  | VTO          | VENCIMIENTO                                 |
| DEP P/DISPOSICION        | DEPOSITO POR DISPOSICION   | PAGOS           | PAGOS INTERBANCARIOS       | X            | POR   |
| DEVOL                    | DEVOLUCION                 | PAQ             | PAQUETE                    |              |   |
| DEVUEL                   | DEVUELTO                   | PBTE (S)        | PENDIENTE                  |              |   |
| DF                       | DISTRITO FEDERAL           | PEMEX           | PETROLEOS MEXICANOS        |              |   |
| DIGIT                    | DIGITEM                    | PEND/PENDIENT   | PENDIENTE                  |              |   |
| DISP/OMS                 | DISPOSICION                | PERM            | PERMANENTE                 |              |   |
| DLS/DLLS                 | DOLARES                    | PREV AUT        | PREVENCION AUTOMATICA      |              |   |
| DOC                      | DOCUMENTO                  | PROG            | PROGRAMADO                 |              |   |
| BONI                     | BONIFICACION               | PRON            | PROMEDIO                   |              |   |

ESTADO DE MEXICO  
 PROCURADURIA GENERAL DE LA DEFENSA  
 SECCION DEL DELITO  
 Oficina de...

ESTADO DE MEXICO

ESTADO DE MEXICO

ESTADO DE MEXICO  
 PROCURADURIA GENERAL DE LA DEFENSA  
 SECCION DEL DELITO  
 Oficina de...

**PROMOCIONES**

**Paga con tu Tarjeta de Débito y Nómina Banamex y obtén atractivos beneficios como descuentos, promociones y preventas exclusivas.**

*firmalo*  
con Débito Banamex

Visita [www.banamex.com/firmalocond debito](http://www.banamex.com/firmalocond debito)

Participa con todas las tarjetas de Débito, Cuenta Maestra, Perfiles, Perfil Ejecutivo, Pagomático, D.Pago, Perfiles YA

**BENEFICIOS**

**Cuenta de Nómina Banamex te ofrece beneficios exclusivos como:**

- Crédito Nómina Banamex<sup>1</sup> sin aval
- Tarjeta de Crédito<sup>1</sup> con condiciones preferenciales
- Crédito Hipotecario Banamex<sup>1</sup> con condiciones especiales
- No requieres mantener un saldo mínimo y no pagas comisión por manejo de cuenta<sup>2</sup>
- Seguro de vida gratis hasta por \$12,500 pesos<sup>3</sup>
- Asistencia Hogar, te contactamos con profesionales para resolver imprevistos a precios preferenciales
- Protección adicional de tu saldo sin costo, hasta 72 horas antes del reporte de robo o extravío, a través del programa Débito Seguro<sup>4</sup>

Para mayor información y activación de tus servicios, comunícate al 01800 021 2345 o al 1226 2639 de la Cd. de México, Guadalajara y Monterrey o entra a [www.banamex.com](http://www.banamex.com)

1 Créditos sujetos a aprobación, consulta condiciones, comisiones y requisitos de contratación en [www.banamex.com/nomina](http://www.banamex.com/nomina)  
2 Este beneficio aplica sólo al recibir el salario por dispersión a través de transferencia electrónica (TEF)  
3 Sujeto a los términos de la póliza vigente  
4 Aplican términos y condiciones

**INVERSIONES**

**Ahorra sin riesgo desde \$1,000 pesos con Inversión Perfiles Banamex**

- Pago de rendimientos diarios
- Disponibilidad inmediata en días hábiles, de lunes a viernes de 9:00 a 16:30 horas, hora del centro de México
- Sin comisiones ni plazos forzados
- Integra el saldo de tu cuenta y de tu inversión para exentar la comisión por manejo de cuenta

Aplican restricciones, consulta requisitos de contratación y condiciones en [www.banamex.com](http://www.banamex.com)

**SEGUTIPS**

**Al utilizar los cajeros automáticos cubre con tu mano el teclado numérico cuando digites tu NIP**

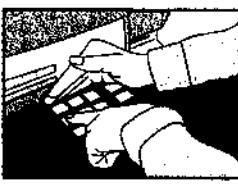

1. 144 DE 150 (12) REG. ATRIB. DE 13

1444444444

1444444444



ESTADO DE CUENTA

CLIENTE:  
Registro Federal de Contribuyentes  
Página:

701  
701  
0703

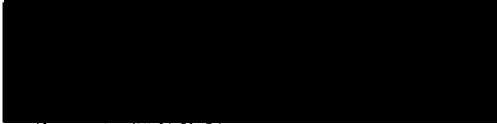

# Es tu turno

La fecha de corte es la indicada después de la leyenda "ESTADO DE CUENTA AL". Salvo que expresamente se determine otra moneda, todas las cifras contenidas en el estado de cuenta se encuentran denominadas en Pesos Moneda Nacional.

Su estado de cuenta contiene información de los siguientes productos y servicios:

## RESUMEN GENERAL

11

## CUENTA PERFILES / PERFIL EJECUTIVO

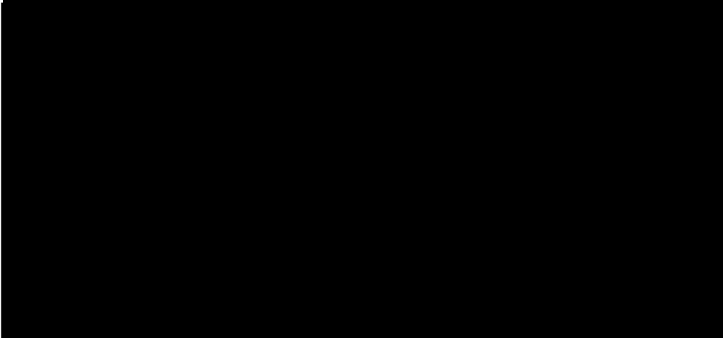

### AVISO IMPORTANTE DE COMISIONES

**MANEJO DE CUENTA PARA ESQUEMA DE PAGO POR OPERACIÓN SIN DISPENSIÓN DE NÓMINA**  
• Sin costo para saldo promedio mensual mayor o igual a: tarjeta \$1,000, chequera \$3,000, ambos \$4,000, en su defecto se cobrará el importe que resulte menor entre la diferencia del saldo promedio mensual requerido y el saldo promedio del periodo o la comisión pactada, máximo: tarjeta \$140, cheques y ambos \$223

**CHEQUE DEVUELTO POR FONDOS INSUFICIENTES**  
• Por presentación de cheque a cobro sin fondos suficientes para su pago: se cobrará el importe que resulte menor entre la diferencia del saldo de la cuenta y el importe del cheque o la comisión de \$850

RESUMEN POR MEDIOS DE ACCESO  
Tarjeta 5256780465790696

RETROS      DEPOSITOS



14

1 19811 154311 001 00000 00 01

1000000000

0010000000000000

01-070294



Ven a Banamex y dínos qué necesitas. Nosotros te podemos ayudar a que lo consigas.

Te ofrecemos:

Desde una Tarjeta de Crédito en 15 minutos\* hasta tu Crédito Personal de Nómina, Auto, Hipotecario y PyME.

PROCURADURÍA  
Subprocuraduría  
de Crédito Personal  
Oficina

Ese crédito que te mereces nosotros te lo damos  
**Cámbiate a Banamex**

\* Aplica exclusivamente para Tarjetas Clásica, Oro, 9 Smart y Platinum. Créditos sujetos a aprobación. Consulta condiciones, comisiones y requisitos de contratación en [www.banamex.com](http://www.banamex.com)

DETALLE DE OPERACIONES

| FECHA              | CONCEPTO | RETROS | DEPOSITOS | SALDO |
|--------------------|----------|--------|-----------|-------|
| [Redacted content] |          |        |           |       |

SALDO MINIMO REQUERIDO

En Cuenta Perfiles con esquema de Pago por Operación, el saldo mínimo requerido para evitar la comisión por manejo de cuenta, de acuerdo con su medio de acceso, es como sigue:  
**Tarjeta de Débito \$1,000.00; Chequera \$3,000.00; Ambos \$4,000.00**  
(No aplica para Perfil Ejecutivo cuando reciba abono electrónico de nómina)

RESUMEN OPERACIONES TARJETA

|                    |  |  |  |  |
|--------------------|--|--|--|--|
| [Redacted content] |  |  |  |  |
|--------------------|--|--|--|--|

C. FOLIO: 154250 NEG. 020296 11 11

0502420407

2016-09-15 12:11:52

CL 130429





ESTADO DE CUENTA AL [REDACTED]

CLIENTE: [REDACTED]  
Página: [REDACTED]

70  
702

0704

**Estamos para servirte, las 24 horas, los 365 días del año**

• Reporte de robo o extravío de cheques o Tarjeta de Débito • Atención de aclaraciones

**Unidad Especializada Banamex**

|  |   |                                   |   |
|--|---|-----------------------------------|---|
| México<br>1-226-2639 (1-BANAMEX)<br>226-2639-1 (BANAMEX-1) | Guadalajara y Monterrey<br>2262-639-1 (BANAMEX-1) | Otras Ciudades<br>01-800-021-2345 | De EUA y Canadá<br>1-800-226-2639 (1 800 BANAMEX) |
|--|---|-----------------------------------|---|

16 de Septiembre No. 71 4to. Piso, Col. Centro, México D.F. Correo electrónico: [aclaracionesbmx23@banamex.com](mailto:aclaracionesbmx23@banamex.com)

**IMPORTANTE:** Si deseas realizar una aclaración sobre tu estado de cuenta, tienes 90 días naturales posteriores al corte del mismo. Para ello, por favor llama a la Unidad Especializada Banamex.

**CONDUSEF Centro de Atención Telefónica: 53-40-09-99 ó 01-800-999-8080**

Para consultar información sobre comisiones con fines informativos y de comparación, ingresa a [www.condusef.gob.mx](http://www.condusef.gob.mx)



**El IPAB garantiza el pago hasta 400 mil Unidades de Inversión (UDIs) por persona, por banco, de las obligaciones garantizadas.**

*Agradecemos su preferencia*

15

ESTADO DE CUENTA DEL CLIENTE [REDACTED] [REDACTED] [REDACTED] [REDACTED]

ART. 110  
FRACC. V, VII  
LFTAIP  
MOTIVACIÓN 1

ART. 113  
FRACC I LFTAIP  
MOTIVACION 2





| Glosario de Abreviaturas |                            |                 |                            |              |   |
|--------------------------|----------------------------|-----------------|----------------------------|--------------|---|
| 1ER                      | PRIMER                     | DOT             | DOTACION                   | PROM         | PROMEDIO                                    |
| A@O                      | AÑO                        | EDO             | ESTADO                     | PTOS         | PUNTOS                                      |
| ANL                      | ANUALIDAD                  | EDO DE CTA      | ESTADO DE CUENTA           | PYME         | PAQUETE PYME                                |
| ATM                      | AUTOMATIC TELLER MACHINE   | EFE/EFFECTIV    | EFECTIVO                   | R1           | MONTO DE 0 A 30 MIL                         |
| AUD/AUDOMAT              | AUDIOMÁTICO                | ELE/ELECTR      | ELECTRONICA                | R2           | MONTO DE 30 MIL A 50 MIL                    |
| AUD E                    | AUTOMÁTICO EMPRESARIAL     | EMP             | EMPRESARIAL                | R3           | MONTO DE 50 MIL EN ADELANTE                 |
| AUT                      | AUTOMÁTICA/AUTORIZACION    | ESP             | ESPECIAL                   | REACTIV      | REACTIVACION                                |
| B PER                    | BANCA NET PERSONAL         | EXI             | EXITOSA                    | REC          | RECEPCION                                   |
| B PRF                    | BANCA NET PROFESIONAL      | EXIT            | EXITOSO                    | RECH         | RECHAZADO                                   |
| BANC                     | BANCOS                     | EXT             | EXTRANJERO                 | REEMB        | REEMBOLSO                                   |
| BCA                      | BANCA                      | F/PLAZA         | FUERA DE PLAZA             | REF          | REFERENCIA                                  |
| BCDIH                    | BANCA NET DIRECTO          | FIB             | FIDUCIARIO                 | REND         | RENDIMIENTOS                                |
| BCNET                    | BANCA NET EMPRESARIAL      | FIRS            | FONDOS INSUFICIENTES       | REP/REPOS    | REPOSICION                                  |
| BCOS                     | BANCOS                     | FIRME/PZA       | FIRME PLAZA                | REPOSIC      | REPOSICION                                  |
| BENEF                    | BEREFICIARIO               | FIR             | FORNEO                     | RESP         | RESPALDO                                    |
| BESE                     | BANAMEX EN SU EMPRESA      | GAT             | GANANCIA ANUAL TOTAL       | RET          | RETROS                                      |
| BANAMEX                  | BANCO NACIONAL DE MEXICO   | GEN             | GENERACION                 | REV          | REVOCAACION                                 |
| BANX/BNM                 | BANCO NACIONAL DE MEXICO   | GOLD2           | HORIZONTE BALANCEADOS 2    | RFC          | REGISTRO FEDERAL                            |
| BNE                      | BANCA NET EMPRESARIAL      | GRACI           | GRACIAS                    | S.A.R.       | SISTEMA ADMINISTRACION RETIRO               |
| BNET                     | BANCA NET PERSONAL         | GTOS            | GASTOS                     | SAT          | SISTEMA ADMINISTRACION TRIBUTARIA           |
| BONIF                    | BONIFICACION               | HZHMNAS         | HORIZONTE BANAMEX UNO      | S.B.C        | SALDO BIEN COBRADO                          |
| C                        | CAJERO                     | HORIZNT         | FONDO DE DINERO 1 BANAMEX  | S/FON        | SIN FONDOS                                  |
| CA/CHO                   | CHEQUE                     | HORIZNT+        | HORIZONTE PLUS             | S/FONDOS     | SIN FONDOS                                  |
| C FONDOS                 | CONCENTRACION FONDOS       | HZDIA           | HORIZONTE BANAMEX DOS      | SA           | SOCIEDAD ANONIMA                            |
| C/COPIA                  | CON COPIA                  | IDE             | IMPUESTO DEPOSITO EFECTIVO | SA DE CV     | SOCIEDAD ANONIMA DE CAPITAL VARIABLE        |
| C/TARJ - C/TARJETA       | CON TARJETA                | IMP             | IMPUESTOS                  | SC           | SOCIEDAD CIVIL                              |
| CAJ                      | CAJERO                     | IMP. NN         | IMPORTE MONEDA NACIONAL    | SDO          | SALDO                                       |
| CB                       | CUENTA BALANCE CERO        | IMP. ME         | IMPORTE MONEDA EXTRANJERA  | SEC          | SECUENCIA                                   |
| CCB                      | CALIFORNIA COMMERCE BANK   | IMPTE           | IMPORTE                    | SEGBANAMEX   | SEGUROS BANAMEX                             |
| CERTIF                   | CERTIFICADO                | INT FA/INT FALL | INTERESTOS FALLIDOS        | SER          | SERVICIO                                    |
| CF                       | CONCENTRACION FONDOS       | INCUMPL         | INCUMPLIMIENTO             | SER BCA ELEC | SERVICIO BANCA ELECTRONICA                  |
| CGO                      | CARGO                      | INT             | INTERES                    | SERY         | SERVICIO/SERVICIOS                          |
| CH. DEV. S/FONDOS        | CHEQUE DEVUELTO SIN FONDOS | INTB            | INTERBANCARIO              | SORREG       | SORREGIRO                                   |
| CITI                     | CITIDIRECT                 | INTB/INTBAN     | INTERBANCARIO              | SOFOM        | SOCIEDAD FINANCIERA OBJETO MULTIPLE         |
| CM                       | CUENTA MAESTRA             | INST            | INSTITUCIONES              | SPEI         | SERVICIOS PAGOS ELECTRONICOS INTERBANCARIOS |
| COM                      | COMISION                   | INTS            | INTERESES                  | SPEUA        | SISTEMA PAGOS ELECTRONICOS                  |
| COM. CH. S/FONDOS        | COMISION CHEQUE SIN FONDOS | INV/MYS         | INVERSION                  | SBC          | USO AMPLIADO                                |
| COMIS/COMS               | COMISION                   | ISR             | IMPUESTO SOBRE LA RENTA    | T            | TARJETA                                     |
| CONCENT                  | CONCENTRADORA              | IVA             | IMPUESTO VALOR AGREGADO    | T Y CH       | TARJETA Y CHEQUERA                          |
| CONSULT / COMS           | CONSULTA (S)               | L. C.           | LINEA DE CREDITO           | T. D.        | TARJETA DEBITO                              |
| CP                       | CAJERO PERMANENTE          | M DIA           | MISMO DIA                  | TAR/TARJ     | TARJETA                                     |
| CR                       | CENTRO REPARTO             | M. N.           | MONEDA NACIONAL            | TB           | TARJETAS BANAMEX                            |
| CTA                      | CUENTA                     | MA/MAGNE        | MAGNETICO                  | TC           | TARJETA DE CREDITO                          |
| CTA. M.                  | CUENTA MAESTRA             | MED             | MEMO                       | TC           | TIPO DE CAMBIO                              |
| CTAS                     | CUENTAS                    | MEN             | MENSUALIDAD                | T. GRA       | TASA GRAVABLE                               |
| CTO                      | CONTRATO                   | MENS            | MENSUAL                    | T. EXE       | TASA EXENTA                                 |
| CTRO                     | CENTRO                     | MOD             | MODALIDAD                  | TEF          | TRANSFERENCIA                               |
| CRED                     | CREDITO                    | MOV             | MOVIMIENTO                 | TERC         | ELECTRONICA DE PAGOS                        |
| CUE                      | CUENTA                     | MOVS/MONTOS     | MOVIMIENTOS                | TRAS         | TERCEROS                                    |
| CVE                      | CLAVE                      | NET             | BANCA NET                  | TPV          | TRASPASO                                    |
| DEB/DEBIT                | DEBITO                     | No.             | NUMERO                     | TXM          | TERMINAL PUNTO VENTA                        |
| DEP                      | DEPOSITO                   | NONI            | NOMINA BANAMEX             | VENTAN       | VENTANILLA                                  |
| DEP P/ DISPOSICION       | DEPOSITO POR DISPOSICION   | OPER            | OPERACION                  | VTO          | VENCIMIENTO                                 |
| DEVOL                    | DEVOLUCION                 | PAGOS           | PAGOS INTERBANCARIOS       | X            | POR   |
| DEVUEL                   | DEVUELTO                   | PAB             | PAQUETE                    |              |   |
| DF                       | DISTRITO FEDERAL           | POTE (S)        | PENDIENTE                  |              |   |
| DIGIT                    | DIGITEM                    | PEMEX           | PETROLEOS MEXICANOS        |              |   |
| DISP/DIS                 | DISPOSICION                | PERD/PENDIENT   | PENDIENTE                  |              |   |
| DLS/DLLS                 | DOLARES                    | PERM            | PERMANENTE                 |              |   |
| DOC                      | DOCUMENTO                  | PREV AUT        | PREVENCION AUTOMATICA      |              |   |
| DOMI                     | DOMICILIACION              | PROG            | PROGRAMADO                 |              |   |

Subprocuraduría de  
 Prevención del Delito y  
 Oficina de

Sorpréndete con las soluciones que tu **Cuenta de Nómina** te ofrece:

DE LA REPÚBLICA  
DE LOS ESTADOS UNIDOS MEXICANOS  
SECRETARÍA DE ECONOMÍA

• Crédito Nómina, Tarjeta de Crédito y Crédito Hipotecario Banamex con condiciones preferenciales

• SIN COSTO por manejo de cuenta, ni saldo promedio mínimo a mantener<sup>1</sup>

• Seguro de vida SIN COSTO hasta por \$12,500 pesos<sup>2</sup>

• Protección adicional de tu saldo sin costo, hasta 72 horas antes del reporte de robo o extravío, a través del programa Débito Seguro<sup>3</sup>

Consulta requisitos de contratación, comisiones y condiciones en [www.banamex.com](http://www.banamex.com). Llámamos al 01 800-021-2345 o al 5226-2639 de la Ciudad de México, Guadalajara y Monterrey o acude a cualquier sucursal Banamex.

1. Estos beneficios aplican a clientes de Nómina Banamex con dispersión a través de Transferencia Electrónica (TEF) 2. Sujeto a los términos de la póliza vigente. 3. Aplican términos y condiciones.

*fírmalo*  
con Débito Banamex

DESCUENTOS EXCLUSIVOS PROMOCIONES EXCLUSIVAS

Firma todas tus compras con tu Tarjeta de Débito y podrás ganar viajes a la Copa América 2011.



Consulta bases en: [www.banamex.com/firmalocond debito](http://www.banamex.com/firmalocond debito)

IMPORTANTE IMPORTANTE IMPORTANTE



Extrema precauciones, Banamex nunca te solicitará datos relacionados a tu cuenta a través de correo electrónico ¡Esto puede ser un fraude!

Más tips de seguridad en: [www.banamex.com/seguridad.htm](http://www.banamex.com/seguridad.htm)

SECRETARÍA DE ECONOMÍA 15/02/2004 21:33:41 (16/03/12)

SECRETARÍA DE ECONOMÍA  
ESTADOS UNIDOS MEXICANOS  
SECRETARÍA DE ECONOMÍA  
ESTADOS UNIDOS MEXICANOS



ESTADO DE CUENTA AL [REDACTED]

CLIENTE:  
Registro Federal de Contribuyentes  
Página:

0766

La fecha de corte es la indicada después de la leyenda "ESTADO DE CUENTA AL".  
Salvo que expresamente se determine otra moneda, todas las cifras contenidas  
en el estado de cuenta se encuentran denominadas en Pesos Moneda Nacional.

Su estado de cuenta contiene información de los siguientes productos y servicios:

RESUMEN GENERAL

CUENTA PERFILES / PERFIL EJECUTIVO

AVISO IMPORTANTE DE COMISIONES

**MANEJO DE CUENTA PARA ESQUEMA DE PAGO POR OPERACIÓN SIN DISPERSIÓN DE NÓMINA**  
\* Sin costo para saldo promedio mensual mayor o igual a: tarjeta \$1,000, chequera \$3,000, ambos \$4,000, en su defecto se cobrará el importe que resulte menor entre la diferencia del saldo promedio mensual requerido y el saldo promedio del periodo o la comisión pactada, máximo: tarjeta \$140, cheques y ambos \$223

**CHEQUE DEVUELTO POR FONDOS INSUFICIENTES**  
\* Por presentación de cheque a cobro sin fondos suficientes para su pago: se cobrará el importe que resulte menor entre la diferencia del saldo de la cuenta y el importe del cheque o la comisión de \$850

Con **BANCANET, AUDIOMÁTICO Y BANAMEX MÓVIL** realiza depósitos, pagos o consultas desde la comodidad de tu casa, oficina o cualquier parte del mundo y mantén el control de tus recursos al **SUSCRIBIRTE** al servicio de **NOTIFICACIONES BANAMEX**.



**SEGURIDAD**

Recibirás el tipo de operación, monto de la transacción y el negocio donde la realizaste.

**CONTROL**

Elige el monto mínimo y las cuentas de las que deseas recibir notificaciones.

**FLEXIBILIDAD**

Selecciona el medio de recepción (SMS\* o correo electrónico). Modifícalos cuando tú lo decidas.

**¡Activa esta Solución, es totalmente GRATIS!**

Inscríbete llamando al Centro de Atención Telefónica, de la Ciudad de México: 1226-2639 y 2262-6391, sin costo desde otras ciudades: 01-800-021-2345. Desde BancaNet: en el menú de "Solicitud de Servicios" > "Notificaciones Banamex"; si aún no cuentas con BancaNet, Audiomático y Banamex Móvil, contrátalos en la sucursal de tu preferencia. \* Los mensajes SMS aplican para usuarios Telcel.



**SALDO MINIMO REQUERIDO**

En Cuenta Perfiles con esquema de Pago por Operación, el saldo mínimo requerido para evitar la comisión por manejo de cuenta, de acuerdo con su medio de acceso, es como sigue:  
**Tarjeta de Débito \$1,000.00; Chequera \$3,000.00; Ambos \$4,000.00** del Débito y Crédito.  
(No aplica para Perfil Ejecutivo cuando reciba abono electrónico de nómina)

Estamos para servirte, las 24 horas, los 365 días del año

- Reporte de robo o extravío de cheques o Tarjeta de Débito
- Atención de aclaraciones

**Unidad Especializada Banamex**

|  |   |                                   |   |
|--|---|-----------------------------------|---|
| México<br>1-226-2639 (1-BANAMEX)<br>226-2639-1 (BANAMEX-1) | Guadalajara y Monterrey<br>2262-639-1 (BANAMEX-1) | Otras Ciudades<br>01-800-021-2345 | De EUA y Canadá<br>1-800-226-2639 (1 800 BANAMEX) |
|--|---|-----------------------------------|---|

16 de Septiembre No. 714to. Piso, Col. Centro, México D.F. Correo electrónico: [aclaracionesbm23@banamex.com](mailto:aclaracionesbm23@banamex.com)

**IMPORTANTE:** Si deseas realizar una aclaración sobre tu estado de cuenta, tienes 90 días naturales posteriores al corte del mismo. Para ello, por favor llama a la Unidad Especializada Banamex.

**CONDUSEF Centro de Atención Telefónica: 53-40-09-99 ó 01-800-999-8080**

Para consultar información sobre comisiones con fines informativos y de comparación, ingresa a [www.conducef.gub.mx](http://www.conducef.gub.mx)



El IPAB garantiza el pago hasta 400 mil Unidades de Inversión (UDIs) por persona, por banco, de las obligaciones garantizadas.

*Agradecemos su preferencia*

1. PLAZO DE VIGENCIA DEL DOCUMENTO: 12/12/2012

2. FECHA DE EMISIÓN: 12/12/2012

3. FECHA DE VIGENCIA: 12/12/2012

4. FECHA DE VIGENCIA: 12/12/2012

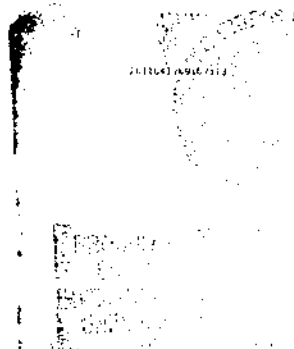

| Glosario de Abreviaturas |                            |                 |                            |              |                                   |
|--------------------------|----------------------------|-----------------|----------------------------|--------------|-----------------------------------|
| IER                      | PRIMER                     | DOT             | DOTACION                   | PROM         | PROMEDIO                          |
| AÑO                      | AÑO                        | EDO             | ESTADO                     | PTOS         | PUNTOS                            |
| ANL                      | ANUALIDAD                  | EDO DE CTA      | ESTADO DE CUENTA           | PYME         | PAQUETE PYME                      |
| ATM                      | AUTOMATIC TELLER MACHINE   | EFE/EFFECTIV    | EFFECTIVO                  | R1           | MONTO DE 0 A 30 MIL               |
| AND/AUDIOMAT             | AUDIOMATICO                | ELEC/ELECTR     | ELECTRONICA                | R2           | MONTO DE 30 MIL A 50 MIL          |
| ABD E                    | AUDIOMATICO EMPRESARIAL    | EMP             | EMPRESARIAL                | R3           | MONTO DE 50 MIL EN ADELANTE       |
| ANT                      | ANTICIPADA AUTORIZACION    | ESP             | ESPECIAL                   | REACTIV      | REACTIVACION                      |
| B PER                    | BANCA NET PERSONAL         | EXI             | EXITOSA                    | REC          | RECEPCION                         |
| B PRF                    | BANCA NET PROFESIONAL      | EXIT            | EXITOSO                    | RECH         | RECHAZADO(A)                      |
| BANC                     | BANCOS                     | EXT             | EXTRANJERO                 | REEMB        | REEMBOLSO                         |
| BCA                      | BANCA                      | F/PLAZA         | FUERA DE PLAZA             | REF          | REFERENCIA                        |
| BCDIR                    | BANCA NET DIRECTO          | FID             | FIDUCIARIO                 | REND         | RENDIMIENTOS                      |
| BCNET                    | BANCA NET EMPRESARIAL      | FINS            | FONDOS INSUFICIENTES       | REP/REPOS    | REPOSICION                        |
| BCOS                     | BANCOS                     | FIRME/PZA       | FIRME PLAZA                | REPOSIC      | REPOSICION                        |
| BENEF                    | BENEFICIARIO               | FOR             | FORAEDO                    | RESP         | RESPALDO                          |
| BESE                     | BANAMEX EN SU EMPRESA      | GAT             | GARANZIA ANUAL TOTAL       | RET          | RETROS                            |
| BANAMEX                  | BANCO NACIONAL DE MEXICO   | GEN             | GENERACION                 | REY          | REVOCAACION                       |
| BNA/BNM                  | BANCO NACIONAL DE MEXICO   | 60LB2           | HORIZONTE BALANCEADOS 2    | RFC          | REGISTRO FEDERAL                  |
| BNE                      | BANCA NET EMPRESARIAL      | GRACI           | GRACIAS                    | S.A.R.       | DE CONTRIBUYENTES                 |
| BNET                     | BANCA NET PERSONAL         | GTOS            | GASTOS                     | SAT          | SISTEMA ADMINISTRACION RETIRO     |
| BONIF                    | BONIFICACION               | HZMBAS          | HORIZONTE BANAMEX UNO      | S.B.C        | SISTEMA ADMINISTRACION TRIBUTARIA |
| C                        | CAJERO                     | HORIZNT         | FONDO DE DINERO I BANAMEX  | S.FON        | TRIBUTARIA                        |
| CH/CHQ                   | CHEQUE                     | HORIZNT+        | HORIZONTE PLUS             | S/FONDOS     | SALVO BUEN COBRO                  |
| C FONDOS                 | CONCENTRACION FONDOS       | HZDIA           | HORIZONTE BANAMEX DOS      | SA           | SIN FONDOS                        |
| C/COPIA                  | CON COPIA                  | IDE             | IMPUESTO DEPOSITO EFECTIVO | SA DE CY     | SIN FONDOS                        |
| C/TARJ - C/TARJETA       | CON TARJETA                | IMP             | IMPUESTOS                  | SC           | SOCIEDAD ANONIMA                  |
| CAJ                      | CAJERO                     | IMP. MN         | IMPORTE MONEDA NACIONAL    | SEC          | SOCIEDAD ANONIMA DE CAPITAL       |
| CB                       | CUENTA BALANCE CERO        | IMP. ME         | IMPORTE MONEDA EXTRANJERA  | SEB          | VARIABLE                          |
| CCB                      | CALIFORNIA COMMERCE BANK   | IMPTE           | IMPORTE                    | SER          | SOCIEDAD CIVIL                    |
| CERTIF                   | CERTIFICADO                | IN FA/INT FALL  | INTENTOS FALLIDOS          | SER BANAMEX  | SALDO                             |
| CF                       | CONCENTRACION FONDOS       | INCOMPL         | INCUMPLIMIENTO             | SER          | SECUENCIA                         |
| CGO                      | CARGO                      | INT             | INTERES                    | SER BANAMEX  | SEGUROS BANAMEX                   |
| CH. DEV S/FONDOS         | CHEQUE DEVUELTO SIN FONDOS | INTB            | INTERBANCARIO              | SER          | SERVICIO                          |
| CITI                     | CITIDIRECT                 | INTBDO/INTERBAN | INTERBANCARIO              | SER BCA ELEC | SERVICIO BANCA ELECTRONICA        |
| CM                       | CUENTA MAESTRA             | INST            | INSTITUCIONES              | SERV         | SERVICIO/SERVICIOS                |
| COM                      | COMISION                   | INTS            | INTERESES                  | SOBREG       | SOBREGIRO                         |
| COM. CH. S/FONDOS        | COMISION CHEQUE SIN FONDOS | INV/INYS        | INVERSION                  | SOFOM        | SOCIEDAD FINANCIERA OBJETO        |
| COMIS/COMS               | COMISION                   | ISR             | IMPUESTO SOBRE LA RENTA    | SPEI         | MULTIPLE                          |
| CONCENT                  | CONCENTRADORA              | IVA             | IMPUESTO VALOR AGREGADO    | SPEUA        | SERVICIOS PAGOS                   |
| CONSULT / CONS           | CONSULTA (S)               | L. C.           | LINEA DE CREDITO           | SPEUA        | ELECTRONICOS INTERBANCARIOS       |
| CP                       | CAJERO PERMANENTE          | M. MA           | MISMO DIA                  | SPEUA        | SISTEMA PAGOS ELECTRONICOS        |
| CR                       | CENTRO REPARTO             | M. N.           | MONEDA NACIONAL            | SOC          | USO AMPLIADO                      |
| CTA                      | CUENTA                     | MA/MAGNE        | MAGNETICO                  | T            | SUCURSAL                          |
| CTA. M.                  | CUENTA MAESTRA             | MEC             | MEDIO                      | T Y CH       | TARJETA                           |
| CTAS                     | CUENTAS                    | MEN             | MEUSUALIDAD                | T. B.        | TARJETA Y CHEQUERA                |
| CTO                      | CONTRATO                   | MENS            | MEUSUAL                    | TAR/TARJ     | TARJETA DEBITO                    |
| CTRO                     | CENTRO                     | MOD             | MODALIDAD                  | TB           | TARJETA                           |
| CRED                     | CREDITO                    | MOV             | MOVIMIENTO                 | TC           | TARJETAS BANAMEX                  |
| CUE                      | CUENTA                     | MOV/MOVTDOS     | MOVIMIENTOS                | TC           | TARJETA DE CREDITO                |
| CVE                      | CLAVE                      | NET             | BANCA NET                  | TC           | TIPO DE CAMBIO                    |
| DEB/DEBIT                | DEBITO                     | No.             | NUMERO                     | T. GRA       | TASA GRAVABLE                     |
| DEP                      | DEPOSITO                   | NOMI            | NOMINA BANAMEX             | T. EXE       | TASA EXENTA                       |
| DEP P/DISPOSICION        | DEPOSITO POR DISPOSICION   | OPER            | OPERACION                  | TEF          | TRANSFERENCIA                     |
| DEVOL                    | DEVOLUCION                 | PAGOS           | PAGOS INTERBANCARIOS       | TEFC         | ELECTRONICA DE PAGOS              |
| DEVUEL                   | DEVUELTO                   | PAQ             | PAQUETE                    | TRAS         | TERCEROS                          |
| DF                       | DISTRITO FEDERAL           | POTE (S)        | PENDIENTE                  | TPY          | TRASPAGO                          |
| DIGIT                    | DIGITEM                    | PENEX           | PETROLEOS MEXICANOS        | TXH          | TERMINAL PUNTO VENTA              |
| DISP/DIS                 | DISPOSICION                | PEND/PENDIENT   | PENDIENTE                  | VENTAN       | TRANSACCION                       |
| DLS/DLLS                 | DOLARES                    | PERM            | PERMANENTE                 | YTO          | VENTANILLA                        |
| DOC                      | DOCUMENTO                  | PREY AUT        | PREVENCIÓN AUTOMÁTICA      | X            | VENCIMIENTO                       |
| DOMI                     | DOMICILIACION              | PROG            | PROGRAMADO                 |              | POR                               |

**Recuerda que si necesitas dinero,**  
por tener tu nómina con nosotros puedes solicitar tu Crédito Nómina Banamex y  
obtener hasta 10 meses de tu sueldo o \$350,000 pesos!

## ¡Solicítalo ya!

Acude a tu sucursal Banamex y realiza tu trámite, sólo necesitas presentar tu  
identificación oficial vigente y un comprobante de domicilio.

1. Crédito sujeto a aprobación. Consulta condiciones, comisiones y requisitos de contratación en [www.banamex.com](http://www.banamex.com)

## Disfruta la vida sin temor a que un accidente ponga en riesgo el bienestar de tu familia.

Te informamos que a partir del 1 de mayo de 2011 el seguro de vida que Banamex te  
ofrece en tu cuenta, dejará de estar vigente y ahora te otorgará un seguro por muerte  
accidental sin costo para ti, que te cubre por \$15,000 pesos<sup>2</sup>.

Además, Nómina Banamex te brinda servicios para resolver situaciones en el hogar a  
costos preferenciales como: reparación de electrodomésticos, mantenimiento correctivo  
o reparación de aparatos gasodomésticos, entre otros. Goza de este nuevo servicio al  
que tienes acceso sólo por ser cliente de Nómina Banamex.

2. Aplican términos y condiciones de la póliza vigente, mismas que puedes consultar en [www.segurosbanamex.com](http://www.segurosbanamex.com)  
El beneficiario del seguro es el mismo que designaste en tu cuenta de nómina.

IMPORTANTE IMPORTANTE IMPORTANTE

SEGU - TIP 

**Extrema precauciones cuando terceras personas te ofrezcan descuentos inusuales en productos y/o servicios  
que requieran de algún depósito a una cuenta bancaria ajena al prestador. ¡Esto puede ser un fraude!**

Banamex nunca solicita depósitos para entregar premios.  
Consulta las promociones vigentes en [www.banamex.com](http://www.banamex.com)

Más tips de seguridad en: [www.banamex.com/seguridad.htm](http://www.banamex.com/seguridad.htm)

1. LEGISLACIÓN DEL SECTOR FINANCIERO

1. LEGISLACIÓN

2. LEGISLACIÓN



ESTADO DE CUENTA AL

7  
786

CLIENTE:  
Registro Federal de Contribuyentes  
Página:

0708

[Redacted]

La fecha de corte es la indicada después de la leyenda "ESTADO DE CUENTA AL".  
Salvo que expresamente se determine otra moneda, todas las cifras contenidas  
en el estado de cuenta se encuentran denominadas en Pesos Moneda Nacional.

Su estado de cuenta contiene información de los siguientes productos y servicios:

RESUMEN GENERAL  
[Redacted]

CUENTA PERFILES / PERFIL EJECUTIVO

[Redacted]

**AVISO IMPORTANTE DE COMISIONES**  
Por el cual se informa a partir del 3 de febrero de 2011

**MANEJO DE CUENTA PARA ESQUEMA DE PAGO POR OPERACIÓN SIN DISPERSIÓN DE NÓMINA**  
\* Sin costo para saldo promedio mensual mayor o igual a: tarjeta \$1,000, chequera \$3,000, ambos \$4,000, en su defecto se cobrará el importe que resulte menor entre la diferencia del saldo promedio mensual requerido y el saldo promedio del periodo o la comisión pactada, máximo: tarjeta \$140, cheques y ambos \$223

**CHEQUE DEVUELTO POR FONDOS INSUFICIENTES**  
\* Por presentación de cheque a cobro sin fondos suficientes para su pago: se cobrará el importe que resulte menor entre la diferencia del saldo de la cuenta y el importe del cheque o la comisión de \$850

Recibe hasta 20% de descuento\*  
en tus boletos con Aeroméxico.

Obtenla en 15 minutos en cualquier Sucursal Banamex.

banamex.com/aeromexico

Sólo con la Tarjeta  
Aeroméxico Banamex.



club *Premier*

Más firmas, más viajes.



\*Excluye tarifas de internet. Costo Anual Total (CAT) PROMEDIO para Aeroméxico Premier 36.0% en IVA. Tasa de interés promedio (ordenada) 20.0% anual. Comisión anual \$4,000 en IVA. Tasa variable. Información. Calculado al 19 de enero del 2011. Consulta condiciones, comisiones y tarjetas de crédito en banamex.com

ART. 110  
FRACC. V, VII  
LFTAIP  
MOTIVACIÓN 1

ART. 113  
FRACC I LFTAIP  
MOTIVACION 2



**SALDO MINIMO REQUERIDO**

En Cuenta Perfiles con esquema de Pago por Operación, el saldo mínimo requerido para evitar la comisión por manejo de cuenta, de acuerdo con su medio de acceso, es como sigue:  
**Tarjeta de Débito \$1,000.00; Chequera \$3,000.00; Ambos \$4,000.00**  
(No aplica para Perfil Ejecutivo cuando reciba abono electrónico de nómina)

Estamos para servirte, las 24 horas, los 365 días del año

- Reporte de robo o extravío de cheques o Tarjeta de Débito
- Atención de aclaraciones

**Unidad Especializada Banamex**

|   |  |  |  |
|---|--|--|--|
| <b>México</b><br>1-226-2639 (1-BANAMEX)<br>226-2639-1 (BANAMEX-1) | <b>Guadalajara y Monterrey</b><br>2262-639-1 (BANAMEX-1) | <b>Otras Ciudades</b><br>01-800-021-2345 | <b>De EUA y Canadá</b><br>1-800-226-2639 (1 800 BANAMEX) |
|---|--|--|--|

16 de Septiembre No. 71 4to. Piso, Col. Centro, México D.F. Correo electrónico: [aclaracionesbmx23@banamex.com](mailto:aclaracionesbmx23@banamex.com)

**IMPORTANTE:** Si deseas realizar una aclaración sobre tu estado de cuenta, tienes 90 días naturales posteriores al corte del mismo. Para ello, por favor llama a la Unidad Especializada Banamex.

**CONDUSEF Centro de Atención Telefónica: 53-40-09-99 ó 01-800-999-8080**

Para consultar información sobre comisiones con fines informativos y de comparación, ingresa a [www.condusef.gob.mx](http://www.condusef.gob.mx)



El IPAB garantiza el pago hasta 400 mil Unidades de Inversión (UDIs) por persona, por banco, de las obligaciones garantizadas.

*Agradecemos su preferencia*

11/2011 11/2011 Mex. 11/2011 11/11

11/2011 11/2011

11/2011 11/2011

11/2011 11/2011









ESTADO DE CUENTA

CLIENTE:  
Registro Federal de Contribuyentes  
Página:

708  
708

0710



Asesorías Tributarias,  
Prestados a la Comunidad



La fecha de corte es la indicada después de la leyenda "ESTADO DE CUENTA AL".  
Salvo que expresamente se determine otra moneda, todas las cifras contenidas  
en el estado de cuenta se encuentran denominadas en Pesos Moneda Nacional.

Su estado de cuenta contiene información de los siguientes productos y servicios:

RESUMEN GENERAL

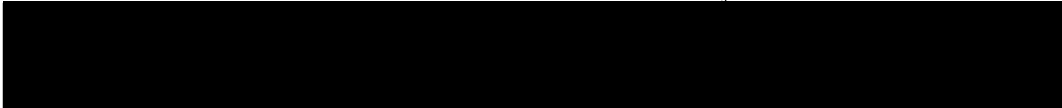

CUENTA PERFILES / PERFIL EJECUTIVO

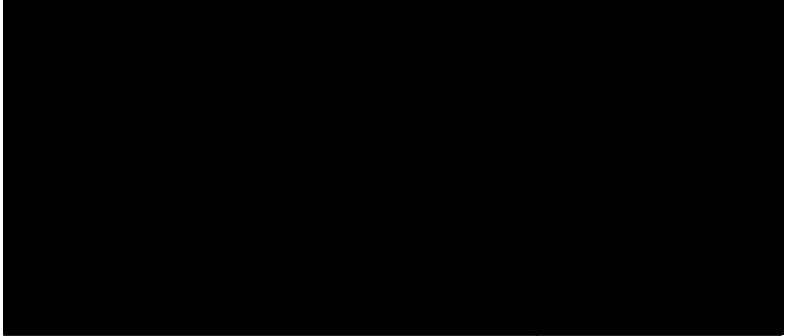

AVISO IMPORTANTE DE COMISIONES

MANEJO DE CUENTA PARA ESQUEMA DE PAGO  
POR OPERACIÓN SIN DISPERSIÓN DE NÓMINA  
• Sin costo para saldo promedio mensual mayor o  
igual a: tarjeta \$1,000, chequera \$3,000, ambos  
\$4,000, en su defecto se cobrará el importe que  
resulte menor entre la diferencia del saldo  
promedio mensual requerido y el saldo promedio  
del periodo o la comisión pactada, máximo: tarjeta  
\$140, cheques y ambos \$223

CHEQUE DEVUELTO POR FONDOS INSUFICIENTES  
• Por presentación de cheque a cobro sin fondos  
suficientes para su pago: se cobrará el importe  
que resulte menor entre la diferencia del saldo  
de la cuenta y el importe del cheque o la comisión  
de \$850

**TU PASIÓN POR MÉXICO. TE HACE GANAR \$3,000**

Firma con tu Tarjeta de Débito Banamex en **OXO**. Entre más firmas, más oportunidades tienes de **GANAR**.

**¡Sé uno de los 25 GANADORES cada semana!**

Consulta términos y condiciones en [www.banamex.com/oxo](http://www.banamex.com/oxo)  
Vigencia del 26 de mayo al 22 de junio de 2011.  
Monto máximo de compra \$50.00

**Banamex** Todo lo que compras.

21

ESTADO DE CUENTA DE LA CUENTA DE...

FECHA DE EMISIÓN...

21/11/2011 11:13:14

01-02-2011

ART. 110  
FRACC. V, VII  
LFTAIP  
MOTIVACIÓN 1

ART. 113  
FRACC I LFTAIP  
MOTIVACION 2

COPIA DE  
Subprocuraduría**SALDO MÍNIMO REQUERIDO**

En Cuenta Perfiles con esquema de Pago por Operación, el saldo mínimo requerido para evitar la comisión por manejo de cuenta, de acuerdo con su medio de acceso, es como sigue:  
**Tarjeta de Débito \$1,000.00; Chequera \$3,000.00; Ambos \$4,000.00**  
(No aplica para Perfil Ejecutivo cuando reciba abono electrónico de nómina)

Banco Nacional de México, S.A., Integrante del Grupo Financiero Banamex.  
Isabel la Católica número 44, Colonia Centro, Delegación Cuauhtémoc, 06000 México D.F.

Estamos para servirte, las 24 horas, los 365 días del año  
• Reporte de robo o extravío de cheques o Tarjeta de Débito • Atención de aclaraciones

**Unidad Especializada Banamex**

México  
1-226-2639 (1-BANAMEX)  
226-2639-1 (BANAMEX-1)

Guadalajara y Monterrey  
2262-639-1 (BANAMEX-1)

Otras Ciudades  
01-800-021-2345

De EUA y Canadá  
1-800-226-2639 (1 800 BANAMEX)

16 de Septiembre No. 71 4to. Piso, Col. Centro, México D.F. Correo electrónico: [aclaracionesbmx23@banamex.com](mailto:aclaracionesbmx23@banamex.com)

**¡IMPORTANTE!** Si deseas realizar una aclaración sobre tu estado de cuenta, tienes 90 días naturales posteriores al corte del mismo. Para ello, por favor llama a la Unidad Especializada Banamex.

**CONDUSEF Centro de Atención Telefónica: 58-40-09-99 ó 01-800-999-8080**

Para consultar información sobre comisiones con fines informativos y de comparación, ingresa a [www.condusef.gob.mx](http://www.condusef.gob.mx)



**El IPAB garantiza el pago hasta 400 mil Unidades de Inversión (UDIs) por persona, por banco, de las obligaciones garantizadas.**

*Agradecemos su preferencia*

V. FOLIO 27 DE 2010 DEL 10/07/11 DE 13

4441234567

0211013911111111

C. 12/11/11

| Glosario de Abreviaturas |                            |                  |                            |              |   |
|--------------------------|----------------------------|------------------|----------------------------|--------------|---|
| TER                      | PRIMER AÑO                 | DOT              | DOTACION                   | PROM         | PROMEDIO                                    |
| AÑO                      | AÑO                        | EDO              | ESTADO                     | PTOS         | PUNTOS                                      |
| ANL                      | ANUALIDAD                  | EDO DE CTA       | ESTADO DE CUENTA           | PYME         | PAQUETE PYME                                |
| ATM                      | ATMÁTICO                   | EFE/EFFECTIV     | EFEKTIVO                   | R1           | MONTO DE 0 A 30 MIL                         |
| AUD/AUDOMAT              | AUTOMÁTICO                 | ELEC/ELECTR      | ELECTRONICA                | R2           | MONTO DE 30 MIL A 50 MIL                    |
| AUD E                    | AUTOMÁTICO EMPRESARIAL     | EMP              | EMPRESARIAL                | R3           | MONTO DE 50 MIL EN ADELANTE                 |
| AUT                      | AUTOMATIZACION             | ESP              | ESPECIAL                   | REACTIV      | REACTIVACION                                |
| B PER                    | BANCA NET PERSONAL         | EXI              | EXITOSA                    | REC          | RECEPCION                                   |
| B PRF                    | BANCA NET PROFESIONAL      | EXIT             | EXITOSO                    | RECH         | RECHAZADO(A)                                |
| BANC                     | BANCOS                     | EXT              | EXTRANJERO                 | REEMB        | REEMBOLSO                                   |
| BCA                      | BANCA                      | F/PLAZA          | FUERA DE PLAZA             | REF          | REFERENCIA                                  |
| BCDIR                    | BANCA NET DIRECTO          | FIID             | FIUCIARIO                  | REND         | RENDIMIENTOS                                |
| BCNET                    | BANCA NET EMPRESARIAL      | FIRS             | FONDOS INSUFICIENTES       | REP/REPOS    | REPOSICION                                  |
| BCOS                     | BANCOS                     | FINME/PZA        | FIRME PLAZA                | REPOSIC      | REPOSICION                                  |
| BENEF                    | BENEFICIARIO               | FOR              | FORANEO                    | RESP         | RESPALDO                                    |
| BESE                     | BANAMEX EN SU EMPRESA      | GAT              | GANANCIA ANUAL TOTAL       | RET          | RETROS                                      |
| BANAMEX                  | BANCO NACIONAL DE MEXICO   | GEN              | GENERACION                 | REV          | REVOCAION                                   |
| BAN/BAN                  | BANCO NACIONAL DE MEXICO   | GEN2             | GENERACION 2               | REV          | REVOCAION                                   |
| BNE                      | BANCA NET EMPRESARIAL      | GOLD?            | GOLD                       | RFC          | REGISTRO FEDERAL DE CONTRIBUYENTES          |
| BNET                     | BANCA NET PERSONAL         | GRACI            | GRACIAS                    | S.A.N.       | SISTEMA ADMINISTRACION RETIRO               |
| BONIF                    | BONIFICACION               | GTOS             | GASTOS                     | SAT          | SISTEMA ADMINISTRACION TRIBUTARIA           |
| C                        | CAJERO                     | HZMDMAS          | HORIZONTE BANAMEX BND      | S.I.C        | SALDO BIEN COBRO                            |
| CA/CBO                   | CHEQUE                     | HORIZONT         | HORIZONTE BANAMEX          | S/FOH        | SIN FONDOS                                  |
| E FONDOS                 | CONCENTRACION FONDOS       | HORIZM+          | HORIZONTE PLUS             | S/FONDOS     | SIN FONDOS                                  |
| C/COPIA                  | CON COPIA                  | HZMA             | HORIZONTE BANAMEX DOS      | SA           | SOCIEDAD ANONIMA                            |
| C/TARJ - C/TARJETA       | CON TARJETA                | IDE              | IMPUESTO DEPOSITO EFECTIVO | SA DE CV     | SOCIEDAD ANONIMA DE CAPITAL VARIABLE        |
| CAJ                      | CAJERO                     | IMP              | IMPUESTOS                  | SC           | SOCIEDAD CIVIL                              |
| CB                       | CUENTA BALANCE CERO        | IMP. MN          | IMPORTE MONEDA NACIONAL    | SDO          | SALDO                                       |
| CCB                      | CALIFORNIA COMMERCE BANK   | IMP. ME          | IMPORTE MONEDA EXTRANJERA  | SEC          | SECUENCIA                                   |
| CERTIF                   | CERTIFICADO                | IMPTE            | IMPORTE                    | SEGBANAMEX   | SEGUROS BANAMEX                             |
| CF                       | CONCENTRACION FONDOS       | IN FA/INT FALL   | INTENTOS FALLIDOS          | SER          | SERVICIO                                    |
| CPD                      | CARDO                      | INCUMPL          | INCUMPLIMIENTO             | SER BCA ELEC | SERVICIO BANCA ELECTRONICA                  |
| CH. DEV S/FONDOS         | CHEQUE DEVUELTO SIN FONDOS | INT              | INTERES                    | SERY         | SERVICIO/SERVICIOS                          |
| CITI                     | CITIDIRECT                 | INTB             | INTERBANCARIO              | SOBREG       | SOBREGIRO                                   |
| CM                       | CUENTA MAESTRA             | INTB/CO/INTERBAN | INTERBANCARIO              | SOFON        | SOCIEDAD FINANCIERA OBJETO MULTIPLE         |
| COM                      | COMISION                   | INST             | INSTITUCIONES              | SPEI         | SERVICIOS PAGOS ELECTRONICOS INTERBANCARIOS |
| COM. CH. S/FONDOS        | COMISION CHEQUE SIN FONDOS | INTS             | INTERESES                  | SPEUA        | SISTEMA PAGOS ELECTRONICOS USU AMPLIADO     |
| COMIS/COMS               | COMISION                   | INV/INVS         | INVERSION                  | SUC          | SUCURSAL                                    |
| CONCENT                  | CONCENTRACION              | ISR              | IMPUESTO SOBRE LA RENTA    | T            | TARJETA                                     |
| CONSULT / COMS           | CONSULTA (S)               | IVA              | IMPUESTO VALOR AGREGADO    | T Y CH       | TARJETA Y CHEQUERA                          |
| CP                       | CAJERO PERMANENTE          | L. C.            | LINEA DE CREDITO           | T. D.        | TARJETA DEBITO                              |
| CR                       | CENTRO REPARTO             | M. DIA           | MISMO DIA                  | TAR/TARJ     | TARJETA                                     |
| CTA                      | CUENTA                     | M. N.            | MONEDA NACIONAL            | TB           | TARJETAS BANAMEX                            |
| CTA. M.                  | CUENTA MAESTRA             | MA/MAGNE         | MAGNETICO                  | TC           | TARJETA DE CREDITO                          |
| CTAS                     | CUENTAS                    | MED              | MEDIO                      | T. GRA       | TIPO DE CAMBIO                              |
| CIO                      | CONTRATO                   | MIEN             | MENSUALIDAD                | T. EXE       | TASA GRAVABLE                               |
| CTRO                     | CENTRO                     | MENS             | MENSUAL                    | TEF          | TASA EXENTA                                 |
| CRED                     | CREDITO                    | MOD              | MODALIDAD                  | TERC         | TERCEROS                                    |
| CUE                      | CUENTA                     | MOV              | MOVIMIENTO                 | TRAS         | TRASPASO                                    |
| CVE                      | CLAVE                      | MOV/MOVTS        | MOVIMIENTOS                | TPV          | TERMINAL PUNTO VENTA                        |
| DEB/DEBIT                | DEBITO                     | NET              | NET                        | TRX          | TRANSACCION                                 |
| DEP                      | DEPOSITO                   | No.              | NUMERO                     | VENTAN       | VENTANILLA                                  |
| DEP P/DISPOSICION        | DEPOSITO POR DISPOSICION   | NOI              | NOMINA BANAMEX             | YTO          | VENCIMIENTO                                 |
| DEVOL                    | DEVOLUCION                 | OPER             | OPERACION                  | X            | POR   |
| DEVUEL                   | DEVUELTO                   | PAGOS            | PAGOS INTERBANCARIOS       |              |   |
| DF                       | DISTRITO FEDERAL           | PAQ              | PAQUETE                    |              |   |
| DIGIT                    | DIGITEN                    | PAQTE (S)        | PENDIENTE                  |              |   |
| DISP/DIS                 | DISPOSICION                | PENEX            | PETROLEOS MEXICANOS        |              |   |
| DLS/DLLS                 | DOLARES                    | PEND/PENDIENT    | PENDIENTE                  |              |   |
| DOC                      | DOCUMENTO                  | PERM             | PERMANENTE                 |              |   |
| DOMI                     | DOMICILIO                  | PREY AUT         | PREVENCION AUTOMATICA      |              |   |
|                          |                            | PROG             | PROGRAMADO                 |              |   |



[REDACTED]

[REDACTED]

La fecha de corte es la indicada después de la leyenda "ESTADO DE CUENTA AL".  
Salvo que expresamente se determine otra moneda, todas las cifras contenidas  
en el estado de cuenta se encuentran denominadas en Pesos Moneda Nacional.

Su estado de cuenta contiene información de los siguientes productos y servicios:

**RESUMEN GENERAL**

| PRODUCTO/SERVICIO | CONTRATO   | SALDO ANTERIOR | SALDO AL 15/JUL/2011 |
|-------------------|------------|----------------|----------------------|
| [REDACTED]        | [REDACTED] | [REDACTED]     | [REDACTED]           |

**CUENTA PERFILES / PERFIL EJECUTIVO****AVISO IMPORTANTE DE COMISIONES**  
Por el presente se le informa del 1 de enero de 2011

**MANEJO DE CUENTA PARA ESQUEMA DE PAGO POR OPERACIÓN SIN DISPERSIÓN DE NÓMINA**

- Sin costo para saldo promedio mensual mayor o igual a: tarjeta \$1,000, chequera \$3,000, ambos \$4,000, en su defecto se cobrará el importe que resulte menor entre la diferencia del saldo promedio mensual requerido y el saldo promedio del periodo o la comisión pactada, máximo: tarjeta \$140, cheques y ambos \$223

**CHEQUE DEVUELTO POR FONDOS INSUFICIENTES**

- Por presentación de cheque o cobro sin fondos suficientes para su pago: se cobrará el importe que resulte menor entre la diferencia del saldo de la cuenta y el importe del cheque o la comisión de \$850

IMPORTANTE IMPORTANTE IMPORTANTE IMPORTANTE

SEGU-TIP

**Tips de Seguridad**

- Tu número confidencial NO lo debes proporcionar a nadie
- Utiliza los Cajeros Automáticos de día y acompañado
- Lleva contigo sólo las tarjetas que consideres necesitar
- Nunca proporciones información sobre tus tarjetas y antes de desecharlas en caso de vencimiento destrúyelas!



PROCURADURÍA DE  
Subprocuraduría**SALDO MÍNIMO REQUERIDO**

En Cuenta Perfiles con esquema de Pago por Operación, el saldo mínimo requerido para evitar la comisión por manejo de cuenta, de acuerdo con su medio de acceso, es como sigue:  
**Tarjeta de Débito \$1,000.00; Chequera \$3,000.00; Ambos \$4,000.00**  
(No aplica para Perfil Ejecutivo cuando reciba abono electrónico de nómina)

Banco Nacional de México, S.A., integrante del Grupo Financiero Banamex.  
Isabel la Católica número 44, Colonia Centro, Delegación Cuauhtémoc, 06000 México D.F.

Estamos para servirte, las 24 horas, los 365 días del año  
• Reporte de robo o extravío de cheques o Tarjeta de Débito • Atención de aclaraciones

**Unidad Especializada Banamex**

|  |   |                                   |   |
|--|---|-----------------------------------|---|
| México<br>1-226-2639 (1-BANAMEX)<br>226-2639-1 (BANAMEX-1) | Guadalajara y Monterrey<br>2262-639-1 (BANAMEX-1) | Otras Ciudades<br>01-800-021-2345 | De EUA y Canadá<br>1-800-226-2639 (1 800 BANAMEX) |
|--|---|-----------------------------------|---|

16 de Septiembre No. 71 4to. Piso, Col. Centro, México D.F. Correo electrónico: [aclaracionesbmx23@banamex.com](mailto:aclaracionesbmx23@banamex.com)

**IMPORTANTE:** Si deseas realizar una aclaración sobre tu estado de cuenta, tienes 90 días naturales posteriores al corte del mismo. Para ello, por favor llama a la Unidad Especializada Banamex.

**CONDUSEF Centro de Atención Telefónica: 53-40-09-99 ó 01-800-999-8080**  
Para consultar información sobre comisiones con fines informativos y de comparación, ingresa a [www.condusef.gob.mx](http://www.condusef.gob.mx)



El IPAB garantiza el pago hasta 400 mil Unidades de Inversión (UDIs) por persona, por banco, de las obligaciones garantizadas.

**LEY FEDERAL DE PROTECCIÓN DE DATOS PERSONALES EN POSESIÓN DE LOS PARTICULARES**

En Banamex tus datos están protegidos, consulta el aviso de privacidad correspondiente en [www.banamex.com/avisodeprivacidad](http://www.banamex.com/avisodeprivacidad) o en la sucursal de tu preferencia.

*Agradecemos su preferencia*

S. FOLIO 177129 DEL 17/08/11 11:53

\*68021600\*

00000000000000000000

00000000000000000000



| Glosario de Abreviaturas |                            |                |                            |              |   |
|--------------------------|----------------------------|----------------|----------------------------|--------------|---|
| 1ER                      | PRIMER                     | DOT            | DOTACION                   | PROM         | PROMEDIO                                    |
| A@O                      | AÑO                        | EDO            | ESTADO                     | PTOS         | PUNTOS                                      |
| ANL                      | ANUALIDAD                  | EDD DE CTA     | ESTADO DE CUENTA           | PYME         | PAQUETE PYME                                |
| ATM                      | AUTOMATIC TELLER MACHINE   | EFE/ELECTIV    | ELECTIVO                   | R1           | MONTO DE 0 A 30 MIL                         |
| AUD/AUDIMAT              | AUDIMATICO                 | ELEC/ELECTR    | ELECTRONICA                | R2           | MONTO DE 30 MIL A 50 MIL                    |
| AUD E                    | AUDIMATICO EMPRESARIAL     | EMP            | EMPRESARIAL                | R3           | MONTO DE 50 MIL EN ADELANTE                 |
| AUT                      | AUTOMATICA AUTOMATICA      | ESP            | ESPECIAL                   | REACTIV      | REACTIVACION                                |
| B PER                    | BANCAHET PERSONAL          | EXI            | EXITOSA                    | REC          | RECEPCION                                   |
| B PRF                    | BANCAHET PROFESIONAL       | EXIT           | EXITOSO                    | RECH         | RECHAZADO(A)                                |
| BANC                     | BANCO                      | EXT            | EXTRANJERO                 | REEMB        | REEMBOLSO                                   |
| BCA                      | BANCA                      | F/PLAZA        | FUERA DE PLAZA             | REF          | REFERENCIA                                  |
| BCDIR                    | BANCAHET DIRECTO           | FID            | FIDUCIARIO                 | REND         | RENDIMIENTOS                                |
| BCNET                    | BANCAHET EMPRESARIAL       | FMS            | FONDOS INSUFICIENTES       | REP/REPOS    | REPOSICION                                  |
| BCOS                     | BANCO                      | FIRME/PZA      | FIRME PLAZA                | REPOSIC      | REPOSICION                                  |
| BENEF                    | BENEFICIARIO               | FOR            | FORANEO                    | RESP         | RESPALDO                                    |
| BESE                     | BANAMEX EN SU EMPRESA      | GAT            | GANANCIA ANUAL TOTAL       | RET          | RETROS                                      |
| BANAMEX                  | BANCO NACIONAL DE MEXICO   | GEN            | GENERACION                 | REY          | REVOCAION                                   |
| BAN/BANM                 | BANCO NACIONAL DE MEXICO   | GOLD2          | HORIZONTE BALANCEADOS 2    | RFC          | REGISTRO FEDERAL DE CONTRIBUYENTES          |
| BNE                      | BANCAHET EMPRESARIAL       | GRACI          | GRACIAS                    | S.A.R.       | SISTEMA ADMINISTRACION RETIRO               |
| BNET                     | BANCA NET PERSONAL         | GTOS           | GASTOS                     | SAT          | SISTEMA ADMINISTRACION TRIBUTARIA           |
| BONIF                    | BONIFICACION               | HZMONIAS       | HORIZONTE BANAMEX UNO      | S.B.C        | SALDO BIEN CORRIDO                          |
| C                        | CAJERO                     | HORIZNT        | FONDO DE OMBRO 1 BANAMEX   | S/FOM        | SIN FONDOS                                  |
| CH/CMD                   | CHEQUE                     | HORIZNT+       | HORIZONTE PLUS             | S/FONDOS     | SIN FONDOS                                  |
| C FONDOS                 | CONCENTRACION FONDOS       | HZBIA          | HORIZONTE BANAMEX DOS      | SA           | SOCIEDAD ANONIMA                            |
| C/COPIA                  | CON COPIA                  | IME            | IMPUESTO DEPOSITO EFECTIVO | SA DE CV     | SOCIEDAD ANONIMA DE CAPITAL VARIABLE        |
| C/TARJ - C/TARJETA       | CON TARJETA                | IMP            | IMPUESTOS                  | SC           | SOCIEDAD CIVIL                              |
| CAJ                      | CAJERO                     | IMP. MN        | IMPORTE MONEDA NACIONAL    | SDD          | SALDO                                       |
| CBC                      | CUENTA BALANCE CERO        | IMP. ME        | IMPORTE MONEDA EXTRANJERA  | SEC          | SECUENCIA                                   |
| CCB                      | CALIFORNIA COMMERCE BANK   | IMPTE          | IMPORTE                    | SEGRANAMEX   | SEGUROS BANAMEX                             |
| CERTIF                   | CERTIFICADO                | IN FR/INT FALL | INTENTOS FALLIDOS          | SER          | SERVICIO                                    |
| CF                       | CONCENTRACION FONDOS       | INCOMPL        | INCUMPLIMIENTO             | SER BCA ELEC | SERVICIO BANCA ELECTRONICA                  |
| CGO                      | CARGO                      | INT            | INTERES                    | SERY         | SERVICIO/SERVICIOS                          |
| CH. DEY S/FONDOS         | CHEQUE DEVUELTO SIN FONDOS | INTB           | INTERBANCARIO              | SOBREG       | SOBREGIRO                                   |
| CITIDIRECT               | CITIDIRECT                 | INTB/INTBAN    | INTERBANCARIO              | SOFOM        | SOCIEDAD FINANCIERA OBJETO MULTIPLE         |
| CM                       | CUENTA MAESTRA             | INST           | INSTITUCIONES              | SPEI         | SERVICIOS PAGOS ELECTRONICOS INTERBANCARIOS |
| COM                      | COMISION                   | INTS           | INTERESES                  | SPEUA        | SISTEMA PAGOS ELECTRONICOS                  |
| COM. CH. S/FONDOS        | COMISION CHEQUE SIN FONDOS | INV/INVS       | INVERSION                  | SUC          | SUCURSAL                                    |
| COMIS/COMS               | COMISION                   | ISR            | IMPUESTO SOBRE LA RENTA    | T            | TARJETA                                     |
| CONCENT                  | CONCENTRABORA              | IVA            | IMPUESTO VALOR AGREGADO    | T Y CH       | TARJETA Y CHEQUERA                          |
| CONSULT / CONS           | CONSULTA (S)               | L. C.          | LINEA DE CREDITO           | T. D.        | TARJETA DEBITO                              |
| CP                       | CAJERO PERMANENTE          | M DIA          | MISMO DIA                  | TAR/TARJ     | TARJETA                                     |
| CR                       | CENTRO REPARTO             | M. M.          | MONEDA NACIONAL            | TB           | TARJETAS BANAMEX                            |
| CTA                      | CUENTA                     | MA/MAGNE       | MAGNETICO                  | TC           | TARJETA DE CREDITO                          |
| CTA. M.                  | CUENTA MAESTRA             | MED            | MEDIO                      | TC           | TIPO DE CAMBIO                              |
| CTAS                     | CUENTAS                    | MEN            | MENSUALIDAD                | T. GRA       | TASA GRAVABLE                               |
| CTO                      | CONTRATO                   | MENS           | MENSUAL                    | T. EXE       | TASA EXENTA                                 |
| CTRO                     | CENTRO                     | MOD            | MODALIDAD                  | TEF          | TRANSFERENCIA ELECTRONICA DE PAGOS          |
| CRED                     | CREDITO                    | MOV            | MOVIMIENTO                 | TEHC         | TERCEROS                                    |
| CUE                      | CUENTA                     | MOYS/MONTOS    | MOVIMIENTOS                | TRAS         | TRASPASO                                    |
| CVE                      | CLAVE                      | NET            | BANCAHET                   | TPV          | TERMINAL PUNTO VENTA                        |
| DER/DEBIT                | DEBITO                     | No.            | NUMERO                     | TXM          | TRANSAccion                                 |
| DEP                      | DEPOSITO                   | NOMI           | NOMINA BANAMEX             | VENTAN       | VENTANILLA                                  |
| DEP P/DISPOSICION        | DEPOSITO POR DISPOSICION   | OPER           | OPERACION                  | VTO          | VENCIMIENTO                                 |
| DEVOL                    | DEVOLUCION                 | PAGOS          | PAGOS INTERBANCARIOS       | X            | POR   |
| DEVUEL                   | DEVUELTO                   | PAQ            | PAQUETE                    |              |   |
| DF                       | DISTRITO FEDERAL           | POTE (S)       | PENDIENTE                  |              |   |
| DIGIT                    | DIGITEM                    | PEMEX          | PETROLEOS MEXICANOS        |              |   |
| DISP/DIS                 | DISPOSICION                | PEND/PENDIENT  | PENDIENTE                  |              |   |
| DLS/DLLS                 | DOLARES                    | PERM           | PERMANENTE                 |              |   |
| DOC                      | DOCUMENTO                  | PREV AUT       | PREVENCIÓN AUTOMATICA      |              |   |
| DOMI                     | DOMICILIACION              | PROG           | PROGRAMADO                 |              |   |

**Con tu cuenta de Nómina  
tienes beneficios exclusivos!**

- Crédito Nómina, Tarjeta de Crédito y Crédito Hipotecario con condiciones preferenciales<sup>1</sup>
- Seguro de muerte accidental gratis por \$35,000 pesos<sup>2</sup>
- Protección adicional de tu saldo sin costo, hasta 72 horas antes del reporte por robo o extravío de la Tarjeta, a través del programa Débito Seguro<sup>3</sup>

Recuerda que por ser cliente de Nómina Banamex, puedes tramitar tu Tarjeta de Crédito Clásica, B-Smart u Oro y obtendrás una tasa promocional fija de 28%\* anual al domiciliar el pago mínimo o total de tu cuenta de nómina.

Si ya cuentas con tu tarjeta de crédito, domicilia y obtén una excelente tasa.

Para cualquier duda o aclaración contáctanos al 01 800 021 2345 o al 1226 2639 de la Cd. de México, Guadalajara y Monterrey o entra a [www.banamex.com](http://www.banamex.com)

1. Créditos sujetos a aprobación. Consulta condiciones, comisiones y requisitos de contratación en [www.banamex.com](http://www.banamex.com) 2. Sujetos a los términos de la póliza vigente. 3. Aplican términos y condiciones. \*Oferta válida si domicilias el pago de tu tarjeta de crédito (Clásica, B-Smart u Oro) a la cuenta de nómina. Para mantener el beneficio debes: estar al corriente de tus pagos, recibir tu nómina en Banamex (TEF) y mantener domiciliado el pago de tu tarjeta. En caso de no cumplir con las condiciones, la tasa regresará a la estipulada en el Contrato. La domiciliación se solicita vía sucursal o CAT. Pagomático únicamente vía CAT. Costo Anual Total (CAT) de la promoción 31.9% sin IVA. Tasa de interés anual 28%. Comisión anual sin costo. Tasa fija. Informativo. Calculado al 2 de junio de 2011.

Todo lo que compres, *firmalo*  
con Débito Banamex

C. 001 001 001 001 001 001

001 001 001 001

001 001 001 001



ESTADO DE CUENTA AL [REDACTED]

7

CLIENTE:  
Registro Federal de Contribuyentes A [REDACTED]  
Página: 1 de 3

712  
712

0714

[REDACTED]

relacionados a la Campaña.

[REDACTED]

La fecha de corte es la indicada después de la leyenda "ESTADO DE CUENTA AL".  
Salvo que expresamente se determine otra moneda, todas las cifras contenidas  
en el estado de cuenta se encuentran denominadas en Pesos Moneda Nacional.

Su estado de cuenta contiene información de los siguientes productos y servicios:

RESUMEN GENERAL

PRODUCTO/SERVICIO | CONTRATO | SALDO ANTERIOR | SALDO AL [REDACTED]

CUENTA PERFILES / PERFIL EJECUTIVO

[REDACTED]

AVISO IMPORTANTE DE COMISIONES

MANEJO DE CUENTA PARA ESQUEMA DE PAGO  
POR OPERACIÓN SIN DISPERSIÓN DE NÓMINA  
• Sin costo para saldo promedio mensual mayor o  
igual a: tarjeta \$1,000, chequera \$3,000, ambos  
\$4,000, en su defecto se cobrará el importe que  
resulte menor entre la diferencia del saldo  
promedio mensual requerido y el saldo promedio  
del periodo o la comisión pactada, máximo: tarjeta  
\$140, cheques y ambos \$223

CHEQUE DEVUELTO POR FONDOS INSUFICIENTES  
• Por presentación de cheque a cobro sin fondos  
suficientes para su pago: se cobrará el importe  
que resulte menor entre la diferencia del saldo  
de la cuenta y el importe del cheque o la comisión  
de \$850

RESUMEN POR MEDIOS DE ACCESO

RETIROS

DEPOSITOS

[REDACTED]

25

6/20/10, 08:33:00 AM, 000101, 01, 01

0001010000

0001010000

02/17/2011, 00:01

ART. 110  
FRACC. V, VII  
LFTAIP  
MOTIVACIÓN 1

ART. 113  
FRACC I LFTAIP  
MOTIVACION 2

¿Tienes alguna cuenta o inversión que no has usado por mucho tiempo?

Desde febrero de 2008 los bancos tienen la obligación de concentrar en una cuenta global (debe ser la cuenta de las cuentas de captación (chequeras, ahorro, nómina, etc.) e inversiones que en un periodo de 3 años no hayan presentado movimientos (depósitos o retiros).

Una vez que dichos recursos estén en la cuenta global, las cuentas que no excedan de \$17,400 (300 días de salario mínimo en el D.F.) podrán permanecer 3 años más, y si en ese periodo de tiempo no se reclaman, serán entregadas a la beneficencia pública.

Retorno al Artículo 61 de la Ley de Instituciones de Crédito.

Por lo anterior, te recomendamos:

- Revisar que no tengas cuentas o inversiones que no utilices desde hace mucho tiempo y en las que pudieras tener recursos.
- Mantener activas sólo aquellas cuentas e inversiones que verdaderamente uses (en las que realices depósitos o retiros). Cancela las que no utilices.

Si tienes una cuenta o inversión en esta situación o deseas mayor información, comunícate a nuestro Centro de Atención Telefónica: En la Cd. de México: 1226-2639, otras ciudades sin costo 01-800-021-2345. Conduce al 01-800-999-8080



**DETALLE DE OPERACIONES**

| FECHA | CONCEPTO | RETIROS | DEPOSITOS | SALDO |
|-------|----------|---------|-----------|-------|
|-------|----------|---------|-----------|-------|

|            |            |            |            |            |
|------------|------------|------------|------------|------------|
| [REDACTED] | [REDACTED] | [REDACTED] | [REDACTED] | [REDACTED] |
|------------|------------|------------|------------|------------|

**SALDO MINIMO REQUERIDO**

En Cuenta Perfiles con esquema de Pago por Operación, el saldo mínimo requerido para evitar la comisión por manejo de cuenta, de acuerdo con su medio de acceso, es como sigue:

Tarjeta de Débito \$1,000.00; Chequera \$3,000.00; Ambos \$4,000.00  
(No aplica para Perfil Ejecutivo cuando reciba abono electrónico de nómina)

**COMISIONES COBRADAS**

COMISIONES COBRADAS EN EL PERIODO: [REDACTED]



Glosario de Abreviaturas

|                    |                            |                |                            |              |   |
|--------------------|----------------------------|----------------|----------------------------|--------------|---|
| IER                | PRIMER                     | DOT            | DOTACION                   | PIROM        | PROMEDIO                                    |
| A@O                | AÑO                        | ERO            | ESTADO                     | PTOS         | PUNTOS                                      |
| ANL                | ANUALIDAD                  | ERO DE CTA     | ESTADO DE CUENTA           | PYME         | PAQUETE PYME                                |
| ATM                | AUTOMATIC TELLER MACHINE   | EFE/EFFECTIV   | EFFECTIVO                  | R1           | MONTO DE 0 A 30 MIL                         |
| AUD/AUDOMAT        | AUDOMATICO                 | ELEC/ELECTR    | ELECTRONICA                | R2           | MONTO DE 30 MIL A 50 MIL                    |
| AUD E              | AUDOMATICO EMPRESARIAL     | EMP            | EMPRESARIAL                | R3           | MONTO DE 50 MIL EN ADELANTE                 |
| AUT                | AUTOMATICA/AUTORIZACION    | ESP            | ESPECIAL                   | REACTIV      | REACTIVACION                                |
| B PER              | BANCAJET PERSONAL          | EXI            | EXITOSA                    | REC          | RECEPCION                                   |
| B PRF              | BANCAJET PROFESIONAL       | EXIT           | EXITOSO                    | RECH         | RECHAZADO                                   |
| BANC               | BANCOS                     | EXT            | EXTRAJERO                  | REEMB        | REEMBOLSO                                   |
| BCA                | BANCA                      | F/PLAZA        | FUERA DE PLAZA             | REF          | REFERENCIA                                  |
| BCDIR              | BANCAJET DIRECTO           | FID            | FIDUCIARIO                 | REND         | RENDIMIENTOS                                |
| BCMET              | BANCAJET EMPRESARIAL       | FINS           | FONDOS INSUFICIENTES       | REP/REPOS    | REPOSICION                                  |
| BCOS               | BANCOS                     | FIRME/PZA      | FIRME PLAZA                | REPOSC       | REPOSICION                                  |
| BENEF              | BENEFICIARIO               | FOR            | FORANEO                    | RESP         | RESPALDO                                    |
| BESE               | BANAMEX EN SU EMPRESA      | GAT            | GARANCIA ANUAL TOTAL       | RET          | RETIROS                                     |
| BANAMEX            | BANCO NACIONAL DE MEXICO   | GEN            | GENERACION                 | REY          | REVOCACION                                  |
| BNI/BNI            | BANCO NACIONAL DE MEXICO   | GOLD2          | HORIZONTE BALANCEADOS 2    | RFC          | REGISTRO FEDERAL                            |
| BNE                | BANCAJET EMPRESARIAL       | GRACI          | GRACIAS                    | S.A.R.       | SISTEMA ADMINISTRACION RETIRO               |
| BNET               | BANCA NET PERSONAL         | GTOS           | GASTOS                     | SAT          | SISTEMA ADMINISTRACION TRIBUTARIA           |
| BONIF              | BONIFICACION               | HORIZMAS       | HORIZONTE BANAMEX UNO      | S.B.C        | SALDO BUEN COBRO                            |
| C                  | CAJERO                     | HORIZONT       | FONDO DE BIERO I BANAMEX   | S/FON        | SIN FONDOS                                  |
| CN/CHO             | CHEQUE                     | HORIZNT+       | HORIZONTE PLUS             | S/FONDOS     | SIN FONDOS                                  |
| C FONDOS           | CONCENTRACION FONDOS       | HZMA           | HORIZONTE BANAMEX DOS      | SA           | SOCIEDAD ANONIMA                            |
| C/COPIA            | CON COPIA                  | IBE            | IMPUESTO DEPOSITO EFECTIVO | SA DE CY     | SOCIEDAD ANONIMA DE CAPITAL                 |
| C/TARJ - C/TARJETA | CON TARJETA                | IMP            | IMPUESTOS                  | SC           | VARIABLE                                    |
| CAJ                | CAJERO                     | IMP. MN        | IMPORTE MONEDA NACIONAL    | SDO          | SALDO                                       |
| CBC                | CUENTA BALANCE CERO        | IMP. ME        | IMPORTE MONEDA EXTRANJERA  | SEC          | SECUENCIA                                   |
| CCB                | CALIFORNIA COMMERCE BANK   | IMPTE          | IMPORTE                    | SEGBANAMEX   | SEGUROS BANAMEX                             |
| CERTIF             | CERTIFICADO                | IN FN/INT FALL | INTENTOS FALLIDOS          | SER          | SERVICIO                                    |
| CF                 | CONCENTRACION FONDOS       | INCOMPL        | INCUMPLIMIENTO             | SER BCA ELEC | SERVICIO BANCA ELECTRONICA                  |
| CGO                | CARGO                      | INT            | INTERES                    | SERV         | SERVICIO/SERVICIOS                          |
| CH. DEV S/FONDOS   | CHEQUE DEVUELTO SIN FONDOS | INTB           | INTERBANCARIO              | SOBREG       | SOBREGIRO                                   |
| CITI               | CITIBANCA                  | INTB/INTERRAN  | INTERBANCARIO              | SOFOM        | SOCIEDAD FINANCIERA OBJETO MULTIPLE         |
| CMI                | CUENTA MAESTRA             | INST           | INSTITUCIONES              | SPEI         | SERVICIOS PAGOS ELECTRONICOS INTERBANCARIOS |
| COM                | COMISION                   | INTS           | INTERESES                  | SPEUA        | SISTEMA PAGOS ELECTRONICOS                  |
| COM. CH. S/FONDOS  | COMISION CHEQUE SIN FONDOS | INTS/MVS       | INTERESES                  | SUC          | USO AMPLIADO                                |
| COMIS/COMS         | COMISION                   | ISR            | IMPUESTO SOBRE LA RENTA    | T            | SUCURSAL                                    |
| CONCENT            | CONCENTRADORA              | IVA            | IMPUESTO VALOR AGREGADO    | T Y CH       | TARJETA                                     |
| CONSULT / CONS     | CONSULTA (S)               | L. C.          | LINEA DE CREDITO           | T. D.        | TARJETA Y CHEQUERA                          |
| CP                 | CAJERO PERMANENTE          | M DIA          | MISMO DIA                  | TAR/TARJ     | TARJETA DEBITO                              |
| CR                 | CENTRO REPARTO             | M.N.           | MONEDA NACIONAL            | TB           | TARJETAS BANAMEX                            |
| CYA                | CUENTA                     | MA/MAGNE       | MAGNETICO                  | TC           | TARJETA DE CREDITO                          |
| CYA. M.            | CUENTA MAESTRA             | MED            | MEDIO                      | TC           | TIPO DE CAMBIO                              |
| CTAS               | CUENTAS                    | MEN            | MENSUALIDAD                | T. ERA       | TASA GRAYABLE                               |
| CTO                | CONTRATO                   | MENS           | MENSUAL                    | T. EXE       | TASA EXERTA                                 |
| CTRO               | CENTRO                     | MOD            | MODALIDAD                  | TEF          | TRANSFERENCIA                               |
| CRED               | CREDITO                    | MOV            | MOVIMIENTO                 | TERC         | ELECTRONICA DE PAGOS                        |
| CUE                | CUENTA                     | MOVS/MOVTS     | MOVIMIENTOS                | TRAS         | TERCEROS                                    |
| CYE                | CLAVE                      | NET            | BANCAJET                   | TRAP         | TRASPAGO                                    |
| DEB/DEBIT          | DEBITO                     | No.            | NÚMERO                     | TRPV         | TERMINAL PUNTO VENTA                        |
| DEP                | DEPOSITO                   | NOMI           | NOMINA BANAMEX             | TXN          | TRANSACCION                                 |
| DEP P/DISPOSICION  | DEPOSITO POR DISPOSICION   | OPER           | OPERACION                  | VENTAN       | VENTANILLA                                  |
| DEVOL              | DEVOLUCION                 | PAGOS          | PAGOS INTERBANCARIOS       | VTO          | VENCIMIENTO                                 |
| DEVUEL             | DEVUELTO                   | PAO            | PAQUETE                    | X            | POR   |
| DF                 | DISTRITO FEDERAL           | POTE (S)       | PENDIENTE                  |              |   |
| DIGIT              | DIGITEM                    | PEMEX          | PETROLEOS MEXICANOS        |              |   |
| DISP/DIS           | DISPOSICION                | PENDI/PENDIENT | PENDIENTE                  |              |   |
| DLS/DALS           | DOLARES                    | PERM           | PERMANENTE                 |              |   |
| DOC                | DOCUMENTO                  | PREY AUT       | PREVENCIÓN AUTOMÁTICA      |              |   |
| DOMI               | DOMICILIACION              | PROG           | PROGRAMADO                 |              |   |

ESTADOS UNIDOS MEXICANOS  
 Subprocuraduría  
 Fomento de  
 Crédito

## Con tu cuenta de Nómina ¡tienes beneficios exclusivos!

- **Crédito Nómina Banamex:** Te prestamos hasta 12 meses de tu sueldo o hasta \$500,000 sin comisión anual y sin comisión de apertura\*
- **Tarjeta de Crédito<sup>(1)</sup>:** Con anualidad GRATIS y si domicilias el pago de tu tarjeta a tu cuenta de nómina, obtienes una tasa de interés preferencial
- **Nómina Segura<sup>(2)</sup>** te garantiza un ingreso mensual por un año para tu familia en caso de que faltes, por menos de \$1 peso al mes
- **Crédito Autonomina Banamex:** con enganche del 20%, sin necesidad de aval, ni garantía.

Por todo esto...  
**Tener tu Nómina en Banamex,  
es tu mejor Selección ¡Siempre!**

Para mayor información llama al 01 800 021 2345 o al 1226 2639 de la Cd. de México, Guadalajara y Monterrey.

\* CAT PROMEDIO 31.9% sin IVA. Tasa variable que se fija en cada redisposición. Para fines informativos y de comparación. Calculado al 30 de Junio de 2011. (1) Obtienes la anualidad gratis de tu tarjeta si cuentas con el programa de Empaquetamiento: CAT PROMEDIO de empaquetamiento para Platinum 13.4% sin IVA. Tasa de interés promedio ponderada anual 12.6%. Comisión anual sin costo. Para Oro 30.3% sin IVA. Tasa de interés promedio ponderada anual 26.7%. Comisión anual sin costo. Para Clásica 31.5% sin IVA. Tasa de interés promedio ponderada anual 27.7%. Comisión anual sin costo. Tasa variable. Para fines informativos y de comparación. Calculado al 30 de junio de 2011. Aplican condiciones del programa. (2) Sujeto a los términos de la póliza vigente. Créditos sujetos a aprobación. Consulta condiciones, comisiones y requisitos de contratación en [www.banamex.com](http://www.banamex.com)

**Contrata un Seguro de Vida, Hogar, Logros, Auto o Accidentes**  
con forma de pago anual y llévate al instante un kit de MOCHILA y LONCHERA.

Acude a cualquiera de las sucursales participantes, contrata tu Seguro, págalo  
con tu cuenta de Nómina y llévate este fabuloso regalo.

Promoción válida del 18 de julio al 10 de septiembre de 2011 o hasta agotar existencias. Sólo sucursales  
participantes. Aplican condiciones generales de cada Seguro.

Todo lo que compras,

*firmado*  
CON DEBIDO BANAMEX



ESTADO DE CUENTA AL [REDACTED]

CLIENTE:  
Registro Federal de Contribuyentes [REDACTED]  
Página: [REDACTED]

71  
715  
0717

[REDACTED]

[REDACTED]

La fecha de corte es la indicada después de la leyenda "ESTADO DE CUENTA AL".  
Salvo que expresamente se determine otra moneda, todas las cifras contenidas  
en el estado de cuenta se encuentran denominadas en Pesos Moneda Nacional.

Su estado de cuenta contiene información de los siguientes productos y servicios:

RESUMEN GENERAL

[REDACTED]

CUENTA PERFILES / PERFIL EJECUTIVO

[REDACTED]

AVISO IMPORTANTE DE COMISIONES

AVISO IMPORTANTE DE COMISIONES  
Unión de Pagos al Cliente del 1 de enero de 2011  
ESTADO DE CUENTA PARA ESQUEMA DE PAGO  
POR OPERACIÓN SIN DISPERSIÓN DE NÓMINA  
El costo para saldo promedio mensual mayor o  
igual a tarjeta \$1,000, chequea \$3,000, ambos  
\$4,000, en su defecto se cobrará el importe que  
resulte menor entre la diferencia del saldo  
promedio mensual requerido y el saldo promedio  
del periodo o la comisión pactada, máximo: tarjeta  
\$140, cheques y ambos \$223

CHEQUE DEVUELTO POR FONDOS INSUFICIENTES  
Por presentación de cheque a cobro sin fondos  
suficientes para su pago, se cobrará el importe  
que resulte menor entre la diferencia del saldo  
de la cuenta y el importe del cheque o la comisión  
de \$850

PAGA Firma con tu Tarjeta de Débito Banamex y GANA en SMARTPHONE.  
Entre más firmas, más oportunidades tienes de GANAR.

**PAGAR CON DEBITO BANAMEX EN OXXO SUENA BIEN**

**¡Sé uno de los 18 GANADORES CADA SEMANA!**

Todo lo que compres, *firmalo* con tu Débito Banamex



Consulta términos y condiciones en [www.banamex.com/oxo](http://www.banamex.com/oxo)  
Vigencia del 18 de agosto al 14 de septiembre de 2011  
Monto mínimo de compra \$10.00



ART. 110  
FRACC. V, VII  
LFTAIP  
MOTIVACIÓN 1

ART. 113  
FRACC I LFTAIP  
MOTIVACION 2



**SALDO MINIMO REQUERIDO**

En Cuenta Perfiles con esquema de Pago por Operación, el saldo mínimo requerido para evitar la comisión por manejo de cuenta, de acuerdo con su medio de acceso, es como sigue:  
**Tarjeta de Débito \$1,000.00; Chequera \$3,000.00; Ambos \$4,000.00**  
(No aplica para Perfil Ejecutivo cuando reciba abono electrónico de nómina)

Banco Nacional de México, S.A., integrante del Grupo Financiero Banamex. Isabel la Católica número 44, Colonia Centro, Delegación Cuauhtémoc, 06000 México D.F.  
Estamos para servirte, las 24 horas, los 365 días del año  
• Reporte de robo o extravío de cheques o Tarjeta de Débito • Atención de aclaraciones

**Unidad Especializada Banamex**

México: 1-226-2639 (1-BANAMEX) / 226-2639-1 (BANAMEX-1)    Guadalajara y Monterrey: 226-639-1 (BANAMEX-1)    Otras Ciudades: 01-800-921-2345    Do EEA y Canadá: 1-800-226-2639 (1 800 BANAMEX)

16 de Septiembre No. 71 Ate. PISO, Cal. Centro, México D.F. Correo electrónico: [aclaracionesmx23@banamex.com](mailto:aclaracionesmx23@banamex.com)

**IMPORTANTE:**  
• Si deseas realizar una aclaración sobre tu estado de cuenta, ten en cuenta que debes hacerlo dentro de los 90 días naturales posteriores al cierre del mismo. Para ello, por favor llama a la Unidad Especializada Banamex.  
• Incumplir tus obligaciones te puede generar comisiones.

**COMBUSEF Centro de Atención Telefónica: 53-44-09-99 ó 01-800-999-8080**  
Para consultar información sobre comisiones con fines informativos y de comparación, ingresa a [www.combusef.gob.mx](http://www.combusef.gob.mx)

 **IPAB**  
En el mundo, tus ahorros están protegidos

El IPAB garantiza el pago hasta 400 mil Unidades de Inversión (UDIs) por persona, por banco, de las obligaciones garantizadas.

**LEY FEDERAL DE PROTECCIÓN DE DATOS PERSONALES EN POSESIÓN DE LOS PARTICULARES**

En Banamex tus datos están protegidos; consulta el aviso de privacidad correspondiente en [www.banamex.com/avisodeprivacidad](http://www.banamex.com/avisodeprivacidad) o en la sucursal de tu preferencia.

*Agradecemos su preferencia*

PROTECCIÓN DE DATOS PERSONALES  
UNIDAD ESPECIALIZADA BANAMEX

6. PAGOS 1.285.52 REC. 10.304.211.11      7. PAGOS 1.285.52 REC. 10.304.211.11      8. PAGOS 1.285.52 REC. 10.304.211.11      9. PAGOS 1.285.52 REC. 10.304.211.11

ESTADO DE CUENTA

| Glosario de Abreviaturas |                            |                |                            |              |                               |
|--------------------------|----------------------------|----------------|----------------------------|--------------|-------------------------------|
| IER                      | PRIMER                     | DOT            | DOTACION                   | PROM         | PROMEDIO                      |
| A@                       | ALBO                       | EDO            | ESTADO                     | PTOS         | PUNTOS                        |
| ANL                      | ANUALIDAD                  | EDO DE CTA     | ESTADO DE CUENTA           | PYME         | PAQUETE PYME                  |
| ATM                      | AUTOMATIC TELLER MACHINE   | EFE/EFFECTIV   | EFFECTIVO                  | RI           | MONTO DE 0 A 30 MIL           |
| AUD/AUDIOMAT             | AUDIOMATICO                | ELEC/ELECTR    | ELECTRONICA                | R2           | MONTO DE 30 MIL A 50 MIL      |
| AUD E                    | AUDIOMATICO EMPRESARIAL    | EMP            | EMPRESARIAL                | R3           | MONTO DE 50 MIL EN ADELANTE   |
| AUT                      | AUTOMATICA/AUTORIZACION    | ESP            | ESPECIAL                   | REACTIV      | REACTIVACION                  |
| B PER                    | BANCAJET PERSONAL          | EXI            | EXITOSA                    | REC          | RECEPCION                     |
| B PRF                    | BANCAJET PROFESIONAL       | EXIT           | EXITOSO                    | RECH         | RECHAZADO(A)                  |
| BANC                     | BANCOS                     | EXT            | EXTRANJERO                 | REEMB        | REEMBOLSO                     |
| BCA                      | BANCA                      | F/PLAZA        | FUERA DE PLAZA             | REF          | REFERENCIA                    |
| BCDIR                    | BANCAJET DIRECTO           | FID            | FIDUCIARIO                 | REND         | RENDIMIENTOS                  |
| BCNET                    | BANCAJET EMPRESARIAL       | FIMS           | FONDOS INSUFICIENTES       | REP/REPOS    | REPOSICION                    |
| BCOS                     | BANCOS                     | FIRME/PZA      | FIRME PLAZA                | REPOSC       | REPOSICION                    |
| BENEF                    | BENEFICIARIO               | FOR            | FORANEJO                   | RESP         | RESPALDO                      |
| BESE                     | BANAMEX EN SU EMPRESA      | GAT            | GARANZIA ANUAL TOTAL       | RET          | RETIROS                       |
| BANAMEX                  | BANCO NACIONAL DE MEXICO   | GEN            | GENERACION                 | REV          | REVOCAACION                   |
| BAN/BNM                  | BANCO NACIONAL DE MEXICO   | GOLB2          | HORIZONTE BALANCEADOS 2    | RFC          | REGISTRO FEDERAL              |
| BNE                      | BANCAJET EMPRESARIAL       | GRACI          | GRACIAS                    | S.A.R.       | SISTEMA ADMINISTRACION RETIRO |
| BNET                     | BANCA NET PERSONAL         | GTOS           | GASTOS                     | SAT          | SISTEMA ADMINISTRACION        |
| BONIF                    | BONIFICACION               | NZMOMAS        | HORIZONTE BANAMEX BNO      | S.B.C        | TRIBUTARIA                    |
| C                        | CAJERO                     | HORIZMT        | FONDO DE DINERO I BANAMEX  | S.FON        | SALVO BUEN COBRO              |
| CH/CHQ                   | CHEQUE                     | HORIZMT+       | HORIZONTE PLUS             | S/FON        | SIN FONDOS                    |
| C FONDOS                 | CONCENTRACION FONDOS       | HZBIA          | HORIZONTE BANAMEX DOS      | S/FONDOS     | SIN FONDOS                    |
| C/COPIA                  | CON COPIA                  | IBE            | IMPUESTO DEPOSITO EFECTIVO | SA           | SOCIEDAD ANONIMA              |
| C/TARJ - C/TARJETA       | CON TARJETA                | IMP            | IMPUESTOS                  | SA DE CV     | SOCIEDAD ANONIMA DE CAPITAL   |
| CAJ                      | CAJERO                     | IMP. MN        | IMPORTE MONEDA NACIONAL    | SC           | VARIABLE                      |
| CBC                      | CUENTA BALANCE CERO        | IMP. ME        | IMPORTE MONEDA EXTRANJERA  | SDO          | SALDO                         |
| CCB                      | CALIFORNIA COMMERCE BANK   | IMPTE          | IMPORTE                    | SEC          | SECUENCIA                     |
| CERTIF                   | CERTIFICADO                | IN FA/INT FALL | INTENTOS FALLIDOS          | SEGBANAMEX   | SEGUROS BANAMEX               |
| CF                       | CONCENTRACION FONDOS       | INCUMPL        | INCUMPLIMIENTO             | SER          | SERVICIO                      |
| CFO                      | CARGO                      | INT            | INTERES                    | SER DCA ELEC | SERVICIO BANCA ELECTRONICA    |
| CH. DEY S/FONDOS         | CHEQUE DEVUELTO SIN FONDOS | INTB           | INTERBANCARIO              | SERV         | SERVICIO/SERVICIOS            |
| CHIRECT                  | CITIMIRECT                 | INTB/INTERBAN  | INTERBANCARIO              | SOBREG       | SOBREGIRO                     |
| CM                       | CUENTA MAESTRA             | INST           | INSTITUCIONES              | SOFOM        | SOCIEDAD FINANCIERA OBJETO    |
| COM                      | COMISION                   | INTS           | INTERESES                  | SPEI         | MULTIPLE                      |
| COM. CH. S/FONDOS        | COMISION CHEQUE SIN FONDOS | INV/INVS       | INVERSION                  | SPEBA        | SERVICIOS PAGOS               |
| COMIS/COMS               | COMISION                   | ISR            | IMPUESTO SOBRE LA RENTA    | SUC          | ELECTRONICOS INTERBANCARIOS   |
| CONCENT                  | CONCENTRADORA              | IVA            | IMPUESTO VALOR AGREGADO    | T            | SISTEMA PAGOS ELECTRONICOS    |
| CONSULT / COMS           | CONSULTA (S)               | L. C.          | LINEA DE CREDITO           | T            | USO AMPLIADO                  |
| CP                       | CAJERO PERMANENTE          | M DIA          | MISMO DIA                  | T            | SUCURSAL                      |
| CR                       | CENTRO REPARTO             | M.N.           | MONEDA NACIONAL            | T Y CH       | TARJETA Y CHEQUERA            |
| CTA                      | CUENTA                     | MA/MAGNE       | MAGNETICO                  | T. D.        | TARJETA DEBITO                |
| CTA. M.                  | CUENTA MAESTRA             | MED            | MEDIO                      | TAR/TARJ     | TARJETA                       |
| CTAS                     | CUENTAS                    | MEH            | MENSUALIDAD                | TB           | TARJETAS BANAMEX              |
| CTO                      | CONTRATO                   | MENS           | MENSUAL                    | TC           | TARJETA DE CREDITO            |
| CTRO                     | CENTRO                     | MOD            | MODALIDAD                  | TC           | TIPO DE CAMBIO                |
| CREB                     | CREDITO                    | MOV            | MOVIMIENTO                 | T. GRA       | TASA GRAYABLE                 |
| CUE                      | CUENTA                     | MOVS/MOVTO     | MOVIMIENTOS                | T. EXE       | TASA EXENTA                   |
| CVE                      | CLAVE                      | NET            | NET                        | TEF          | TRANSFERENCIA                 |
| DEB/DEBIT                | DEBITO                     | No.            | NUMERO                     | TERC         | ELECTRONICA DE PAGOS          |
| DEP                      | DEPOSITO                   | NOMI           | NOMINA BANAMEX             | TRAS         | TERCEROS                      |
| DEP P/DISPOSICION        | DEPOSITO POR DISPOSICION   | OPER           | OPERACION                  | TRSP         | TRASPASO                      |
| DEVOL                    | DEVOLUCION                 | PAGOS          | PAGOS INTERBANCARIOS       | TPV          | TERMINAL PUNTO VENTA          |
| DEVUEL                   | DEVUELTO                   | PAO            | PAQUETE                    | TXM          | TRANSACCION                   |
| DF                       | DISTRITO FEDERAL           | POTE (S)       | PENDIENTE                  | VENTAN       | VENTANILLA                    |
| DGIT                     | DIGITEM                    | PENEX          | PETROLEOS MEXICANOS        | YTO          | VENCIMIENTO                   |
| DISP/DIS                 | DISPOSICION                | PEND/PENDIENT  | PENDIENTE                  | X            | POR                           |
| DLS/DLLS                 | DOLARES                    | PERM           | PERMANENTE                 |              |                               |
| DOC                      | DOCUMENTO                  | PREV AUT       | PREVENCIÓN AUTOMÁTICA      |              |                               |
| DOMI                     | DOMICILIACION              | PROG           | PROGRAMADO                 |              |                               |

## Con tu cuenta de Nómina ¡tienes beneficios exclusivos!

- **Crédito Nómina Banamex:** Te prestamos hasta 12 meses de tu sueldo o hasta \$500,000 sin comisión anual y sin comisión por apertura\*
- **Tarjeta de Crédito<sup>(1)</sup>:** Con anualidad **GRATIS** y si domicilias el pago de tu tarjeta a tu cuenta de nómina, obtienes una tasa de interés preferencial
- **Nómina Segura<sup>(2)</sup>** te garantiza un ingreso mensual por un año para tu familia en caso de que faltes por más de 30 días consecutivos por enfermedad o accidente. El monto de la garantía es de \$100,000 pesos al mes.
- **Crédito Autonomía Banamex:** con enganche del 20%, sin necesidad de aval, ni garantía.

Por todo esto...  
**Tener tu Nómina en Banamex,  
es tu mejor Selección ¡Siempre!**

Para mayor información lláma al 01 800 021 2345 o al 1226 2639 de la Cd. de México, Guadalajara y Monterrey.

\* CAT **PROMEDIO 31.9%** sin IVA. Tasa variable que se fija en cada redispersión. Para fines informativos y de comparación. Calculado al 30 de Julio de 2011. (1) Obtienes la anualidad gratis de tu tarjeta si cuentas con el programa de Empaquetamiento: CAT **PROMEDIO** de empaquetamiento para Platinum **13.4%** sin IVA. Tasa de interés promedio ponderada anual **12.6%**. Comisión anual sin costo. Para Oro **30.3%** sin IVA. Tasa de interés promedio ponderada anual **26.7%**. Comisión anual sin costo. Para Clásica **31.5%** sin IVA. Tasa de interés promedio ponderada anual **27.7%**. Comisión anual sin costo. Tasa variable. Para fines informativos y de comparación. Calculado al 30 de julio de 2011. Aplican condiciones del programa. (2) Sujeto a los términos de la póliza vigente. Créditos sujetos a aprobación. Consulta condiciones, comisiones y requisitos de contratación en [www.banamex.com](http://www.banamex.com)

### ¿Sabías que tu Crédito de Nómina Banamex es redispensible?

Esto significa que mientras lo pagas, lo puedes volver a utilizar las veces que quieras, **sin trámites adicionales**. Transfiere **todo** tu crédito disponible o lo que necesites a la Cuenta de Nómina Banamex donde recibes tu sueldo en cualquier Cajero Automático Banamex, a partir de \$1,000 pesos. Y si aún no lo tienes acude a la sucursal Banamex de tu preferencia y tramítalo\*.

\* Sujeto a aprobación de crédito. Consulta condiciones, comisiones y requisitos de contratación en [www.banamex.com](http://www.banamex.com)

Todo lo que compras, *firmalo*  
con Débito Banamex

E: FOLIO 12345678901234567890

FOLIO 12345678901234567890

FOLIO 12345678901234567890



ESTADO DE CUENTA AL [REDACTED]

CLIENTE:  
Registro Federal de Contribuyentes  
Página:

0719

ESTADOS UNIDOS MEXICANOS  
SECRETARÍA DE ECONOMÍA  
ESTADO DE CUENTA AL [REDACTED]  
AL DE LA REPÚBLICA

La fecha de corte es la indicada después de la leyenda "ESTADO DE CUENTA AL".  
Salvo que expresamente se determine otra moneda, todas las cifras contenidas  
en el estado de cuenta se encuentran denominadas en Pesos Moneda Nacional.

Su estado de cuenta contiene información de los siguientes productos y servicios:

**RESUMEN GENERAL**

**CUENTA PERFILES / PERFIL EJECUTIVO**

**AVISO IMPORTANTE DE COMISIONES**  
Por disposición del artículo 141 de la Ley de Bancos

**MANEJO DE CUENTA PARA ESQUEMA DE PAGO POR OPERACIÓN SIN DISPERSIÓN DE NÓMINA**  
• Su costo para saldo promedio mensual mayor o igual a: tarjeta \$1,000, chequera \$3,000, ambos \$4,000, en su defecto se cobrará el importe que resulte menor entre la diferencia del saldo promedio mensual requerido y el saldo promedio del periodo o la comisión pactada, máximo: tarjeta \$140, cheques y ambos \$223

**CHEQUE DEVUELTO POR FONDOS INSUFICIENTES**  
• Por presentación de cheque a cobro sin fondos suficientes para su pago: se cobrará el importe que resulte menor entre la diferencia del saldo de la cuenta y el importe del cheque o la comisión de \$850

**RESUMEN POR MEDIOS DE ACCESO**

**RETROS | DEPOSITOS**

IMPORTANTE IMPORTANTE IMPORTANTE IMPORTANTE

**Tips de Seguridad**

- Tu número confidencial NO lo debes proporcionar a nadie
- Utiliza los Cajeros Automáticos de día y acompañado
- Lleva contigo sólo las tarjetas que consideres necesitar
- Nunca proporciones información sobre tus tarjetas y antes de desecharlas en caso de vencimiento ¡destrúyelas!

PROCURADURÍA FEDERAL DE DEFENSA PÚBLICA  
SEGU - CIB  
PREVENCIÓN

DETALLE DE OPERACIONES

| FECHA      | CONCEPTO | RETIROS | DEPOSITOS | SALDO |
|------------|----------|---------|-----------|-------|
| [REDACTED] |          |         |           |       |

**SALDO MÍNIMO REQUERIDO**

En Cuenta Perfiles con esquema de Pago por Operación, el saldo mínimo requerido para evitar la comisión por manejo de cuenta, de acuerdo con su medio de acceso, es como sigue:  
**Tarjeta de Débito \$1,000.00; Chequera \$3,000.00; Ambos \$4,000.00**  
 (No aplica para Perfil Ejecutivo cuando reciba abono electrónico de nómina)

COMISIONES CORRIDAS

ESTADO DE CUENTA

**Banco Nacional de México, S.A.** Miembro del Grupo Financiero Banamex. Isabel la Católica número 44, Colonia Centro, Delegación Cuauhtémoc, 06000 México D.F.  
Estamos para servirte, las 24 horas, los 365 días del año

**Servicios a la Comunidad**  
Reporte de robo o extravío de cheques o Tarjeta de Débito • Atención de aclaraciones

**Unidad Especializada Banamex**  
México: 1-226-2639-1 (BANAMEX) 226-2639-1 (BANAMEX-0) Querétaro y Monterrey: 2262-639-1 (BANAMEX-1) Otros Ciudades: 01-800-821-2345 De EUA y Canadá: 1-800-226-2639 (1 800 BANAMEX)

16 de Septiembre No. 71 4to. Piso, Col. Centro, México D.F. Correo electrónico: aclaracionesbms23@banamex.com

**IMPORTANTE:**  
• Si deseas realizar una aclaración sobre tu estado de cuenta, tenés 90 días naturales posteriores al corte del mismo. Para ello, por favor llama a la Unidad Especializada Banamex.  
• Incumplir las obligaciones te puede generar comisiones.

**CONDUSEF** Centro de Atención Telefónica: 53-40-05-99 ó 01-800-999-8000  
Para consultar información sobre comisiones con fines informativos y de comparación, ingresa a [www.condusef.gob.mx](http://www.condusef.gob.mx)

 **El IPAB garantiza el pago hasta 400 mil Unidades de Inversión (UDIs) por persona, por banco, de las obligaciones garantizadas.**

**LEY FEDERAL DE PROTECCIÓN DE DATOS PERSONALES EN POSESIÓN DE LOS PARTICULARES**  
En Banamex tus datos están protegidos, consulta el aviso de privacidad correspondiente en [www.banamex.com/avisodeprivacidad](http://www.banamex.com/avisodeprivacidad) o en la sucursal de tu preferencia.

*Agradecemos su preferencia*

| Glosario de Abreviaturas |                            |                |                            |              |                               |
|--------------------------|----------------------------|----------------|----------------------------|--------------|-------------------------------|
| 1ER                      | PRIMER                     | DOT            | DOTACION                   | PROM         | PROMEDIO                      |
| AÑO                      | AÑO                        | EDO            | ESTADO                     | PTOS         | PUNTOS                        |
| AHL                      | ANUALIDAD                  | EDO DE CTA     | ESTADO DE CUENTA           | PYME         | PAQUETE PYME                  |
| ATM                      | AUTOMATIC TELLER MACHINE   | EFE/EFFECTIV   | EFFECTIVO                  | R1           | MONTO DE 0 A 30 MIL           |
| AUD/AUDOMAT              | AUDOMATICO                 | ELEC/ELECTR    | ELECTRONICA                | R2           | MONTO DE 30 MIL A 50 MIL      |
| AUD E                    | AUDOMATICO EMPRESARIAL     | EMP            | EMPRESARIAL                | R3           | MONTO DE 50 MIL EN ADELANTE   |
| AUT                      | AUTOMATICA/AUTORIZACION    | ESP            | ESPECIAL                   | REACTIV      | REACTIVACION                  |
| B PER                    | BANCA MET PERSONAL         | EXI            | EXITOSA                    | REC          | RECEPCION                     |
| B PRF                    | BANCA MET PROFESIONAL      | EXIT           | EXITOSO                    | RECH         | RECHAZADO(A)                  |
| BANC                     | BANCOS                     | EXT            | EXTRAJERO                  | REEMB        | REEMBOLSO                     |
| BCA                      | BANCA                      | F/PLAZA        | FUERA DE PLAZA             | REF          | REFERENCIA                    |
| BCDIR                    | BANCA MET DIRECTO          | FB             | FIDUCIARIO                 | REN          | RENDIMIENTOS                  |
| BCNET                    | BANCA MET EMPRESARIAL      | FMS            | FONDOS INSUFICIENTES       | REP/REPOS    | REPOSICION                    |
| BCOS                     | BANCOS                     | FIRME/PZA      | FIRME PLAZA                | REPOSIC      | REPOSICION                    |
| BENEF                    | BENEFICIARIO               | FOR            | FORANEO                    | RESP         | RESPALDO                      |
| BESE                     | BANAMEX EN SU EMPRESA      | GAT            | GANANCIA ANUAL TOTAL       | RET          | RETINOS                       |
| BANAMEX                  | BANCO NACIONAL DE MEXICO   | GEN            | GENERACION                 | REV          | REVOCAION                     |
| BNM/BNM                  | BANCO NACIONAL DE MEXICO   | GOLB2          | HORIZONTE BALANCEADOS 2    | RFC          | REGISTRO FEDERAL              |
| BNE                      | BANCA MET EMPRESARIAL      | GRACI          | GRACIAS                    | S.A.R.       | DE CONTRIBUYENTES             |
| BNET                     | BANCA MET PERSONAL         | GSTOS          | GASTOS                     | SAT          | SISTEMA ADMINISTRACION RETIRO |
| BONIF                    | BONIFICACION               | HZNOMAS        | HORIZONTE BANAMEX UNO      | S.B.C        | SISTEMA ADMINISTRACION        |
| C                        | CAJERO                     | HORIZONT       | FONDO DE DINERO 1 BANAMEX  | SAT          | TRIBUTARIA                    |
| CH/CHO                   | CHEQUE                     | HORIZNT+       | HORIZONTE PLUS             | S.B.C        | SALVO BUEN COBRO              |
| C FONDOS                 | CONCENTRACION FONDOS       | HZNA           | HORIZONTE BANAMEX DOS      | S/FON        | SIN FONDOS                    |
| C/COPIA                  | CON COPIA                  | IDE            | IMPUESTO DEPOSITO EFECTIVO | S/FONDOS     | SIN FONDOS                    |
| C/TARJ - C/TARJETA       | CON TARJETA                | IMP            | IMPUESTOS                  | SA           | SOCIEDAD ANONIMA              |
| CAJ                      | CAJERO                     | IMP. MN        | IMPORTE MONEDA NACIONAL    | SA DE CV     | SOCIEDAD ANONIMA DE CAPITAL   |
| CBC                      | CUENTA BALANCE CERO        | IMP. ME        | IMPORTE MONEDA EXTRANJERA  | SC           | VARIABLE                      |
| CCB                      | CALIFORNIA COMMERCE BANK   | IMPTE          | IMPORTE                    | SBO          | SOCIEDAD CIVIL                |
| CERTIF                   | CERTIFICADO                | IN FA/INT FALL | INTENTOS FALLIDOS          | SEC          | SALDO                         |
| CF                       | CONCENTRACION FONDOS       | INCUMPL        | INCUMPLIMIENTO             | SEG          | SECUCENCIA                    |
| CGO                      | CARGO                      | INT            | INTERES                    | SEGRAMAMEX   | SEGUROS BANAMEX               |
| CH. DEV S/FONDOS         | CHEQUE DEVUELTO SIN FONDOS | INTB           | INTERBANCARIO              | SER          | SERVICIO                      |
| CIT                      | CITIDIRECT                 | INTB/INTERBAN  | INTERBANCARIO              | SER BCA ELEC | SERVICIO BANCA ELECTRONICA    |
| CMI                      | CUENTA MAESTRA             | INST           | INSTITUCIONES              | SERV         | SERVICIO/SERVICIOS            |
| COM                      | COMISION                   | INTS           | INTERESES                  | SOBRES       | SOBREGIRO                     |
| COM. CH. S/FONDOS        | COMISION CHEQUE SIN FONDOS | INTV/INTVS     | INTVERSION                 | SOFON        | SOCIEDAD FINANCIERA OBJETO    |
| COMIS/COMS               | COMISION                   | ISR            | IMPUESTO SOBRE LA RENTA    | SPEI         | MULTIPLE                      |
| CONCENT                  | CONCENTRADORA              | IVA            | IMPUESTO VALOR AGREGADO    | SPEIA        | SERVICIOS PAGOS               |
| CONSULT / CONS           | CONSULTA (S)               | L. C.          | LINEA DE CREDITO           | SUC          | ELECTRONICOS INTERBANCARIOS   |
| CP                       | CAJERO PERMANENTE          | M. N.          | MONEDA NACIONAL            | T            | SISTEMA PAGOS ELECTRONICOS    |
| CR                       | CENTRO REPARTO             | MA/MAGNE       | MAGNETICO                  | T Y CH       | USO AMPLIADO                  |
| CTA                      | CUENTA                     | MED            | MEDIO                      | T. B.        | SUCURSAL                      |
| CTA. M.                  | CUENTA MAESTRA             | MEN            | MENSUALIDAD                | T. D.        | TARJETA                       |
| CTAS                     | CUENTAS                    | MERS           | MENSUAL                    | TAR/TARJ     | TARJETA Y CHEQUERA            |
| CTO                      | CONTRATO                   | MOB            | MOVILIDAD                  | TB           | TARJETA DEBITO                |
| CTRO                     | CENTRO                     | MOV            | MOVIMIENTO                 | TC           | TARJETA                       |
| CRED                     | CREDITO                    | MOVVS/MOVVTS   | MOVIMIENTOS                | TC           | TARJETAS BANAMEX              |
| CUE                      | CUENTA                     | MO             | NUMERO                     | T. CRA       | TARJETA DE CREDITO            |
| CVE                      | CLAVE                      | MONI           | MONINA BANAMEX             | T. EXE       | TIPO DE CAMBIO                |
| DEB/DEBIT                | DEBITO                     | OPER           | OPERACION                  | TEF          | TASA GRANABLE                 |
| DEP                      | DEPOSITO                   | PAGOS          | PAGOS INTERBANCARIOS       | TERC         | TASA EXERTA                   |
| DEP P/DISPOSICION        | DEPOSITO POR DISPOSICION   | PAO            | PAQUETE                    | TRAS         | TRANSFERENCIA                 |
| DEVOL                    | DEVOLUCION                 | POTE (S)       | PENDIENTE                  | TPY          | ELECTRONICA DE PAGOS          |
| DEVUEL                   | DEVUELTO                   | PENEX          | PETROLEOS MEXICANOS        | TXH          | TERCEROS                      |
| DF                       | DISTRITO FEDERAL           | PERM           | PERMANENTE                 | VENTAM       | TRASPASO                      |
| DIGIT                    | DIGITEM                    | PREY AUT       | PREVENCIÓN AUTOMÁTICA      | VTO          | TERMINAL PUNTO VENTA          |
| DISP/DIS                 | DISPOSICION                | PROG           | PROGRAMADO                 | X            | TRANSACCION                   |
| DLS/DLLS                 | DOLARES                    |                |                            |              | VENTANILLA                    |
| DOC                      | DOCUMENTO                  |                |                            |              | VENCIMIENTO                   |
| BONI                     | BONIFICACION               |                |                            |              | POR                           |

L. 10/01/2011, REV. 10/27/11, 11/11/11

10/28/2011

10/28/2011



**Con tu cuenta de Nómina  
obienes beneficios exclusivos!**

- **Crédito Nómina Banamex:** Te prestamos hasta 12 meses de tu sueldo o hasta \$500,000 sin comisión anual y sin comisión por apertura\*
- **Tarjeta de Crédito<sup>(1)</sup>:** Con anualidad **GRATIS** y si domicilias el pago de tu tarjeta a tu cuenta de nómina, obtienes una tasa de interés preferencial
- **Nómina Segura<sup>(2)</sup>:** Te garantiza un ingreso mensual por un año para tu familia en caso de que faltes, por menos de \$1 peso al mes
- **Crédito Autonomía Banamex:** con enganche del 20%, sin necesidad de aval, ni garantía.

Por todo esto...  
**Tener tu Nómina en Banamex,  
es tu mejor Selección ¡Siempre!**

Para mayor información llama al 01 800 021 2345 o al 1226 2639 de la Cd. de México, Guadalajara y Monterrey.

\* CAT **PROMEDIO 31.9%** sin IVA. Tasa variable que se fija en cada redisposición. Para fines informativos y de comparación. Calculado al 30 de Julio de 2011. (1) Obtienes la anualidad gratis de tu tarjeta si cuentas con el programa de Empaquetamiento: CAT **PROMEDIO** de empaquetamiento para Platinum **13.4%** sin IVA. Tasa de interés promedio ponderada anual **12.6%**. Comisión anual sin costo. Para Ora **30.3%** sin IVA. Tasa de interés promedio ponderada anual **26.7%**. Comisión anual sin costo. Para Clásica **31.5%** sin IVA. Tasa de interés promedio ponderada anual **27.7%**. Comisión anual sin costo. Tasa variable. Para fines informativos y de comparación. Calculado al 30 de julio de 2011. Aplican condiciones del programa. (2) Sujeto a los términos de la póliza vigente. Créditos sujetos a aprobación. Consulta condiciones, comisiones y requisitos de contratación en [www.banamex.com](http://www.banamex.com)

**¿Sabías que tu Crédito de Nómina Banamex es redispensible?**

Esto significa que mientras lo pagas, lo puedes volver a utilizar las veces que quieras, **sin trámites adicionales**. Transfiere **todo** tu crédito disponible o lo que necesites a la Cuenta de Nómina Banamex donde recibes tu sueldo en cualquier Cajero Automático Banamex, a partir de \$1,000 pesos. Y si aún no lo tienes acude a la sucursal Banamex de tu preferencia y tramítalo\*.

\* Sujeto a aprobación de crédito. Consulta condiciones, comisiones y requisitos de contratación en [www.banamex.com](http://www.banamex.com)

Todo lo que compres,

*firmalo*  
con Crédito Banamex



720

720



ESTADO DE CUENTA A [REDACTED]  
CLIENTE: [REDACTED]  
Registro Federal de Contribuyentes [REDACTED]  
Página: [REDACTED]

1 de 5

0722

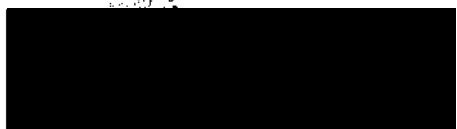

0000

ESTADO DE CUENTA

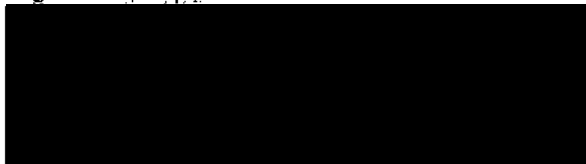

| PERFIL EJECUTIVO                  |            |
|-----------------------------------|------------|
| GAT                               | [REDACTED] |
| Interés aplicable o rendimientos  | [REDACTED] |
| Comisiones efectivamente cobradas | [REDACTED] |

La fecha de corte es la indicada después de la leyenda "ESTADO DE CUENTA AL".  
Salvo que expresamente se determine otra moneda, todas las cifras contenidas  
en el estado de cuenta se encuentran denominadas en Pesos Moneda Nacional.

Su estado de cuenta contiene información de los siguientes productos y servicios:

RESUMEN GENERAL

| PRODUCTO/SERVICIO | CONTRATO   | SALDO ANTERIOR | SALDO AL 17/NOV/2011 |
|-------------------|------------|----------------|----------------------|
| [REDACTED]        | [REDACTED] | [REDACTED]     | [REDACTED]           |

CUENTA DEBELES / DEBELE EJECUTIVO

AVISO IMPORTANTE DE COMISIONES

Por el presente se informa a los clientes de la siguiente información:

**MANEJO DE CUENTA PARA ESQUEMA DE PAGO POR OPERACIÓN SIN DISPERSIÓN DE NÓMINA**

- Sin costo para saldo promedio mensual mayor o igual a: tarjeta \$1,000, chequera \$3,000, ambos \$4,000, en su defecto se cobrará el importe que resulte menor entre la diferencia del saldo promedio mensual requerido y el saldo promedio del periodo o la comisión pactada, máximo: tarjeta \$140, cheques y ambos \$223

**CHEQUE DEVUELTO POR FONDOS INSUFICIENTES**

- Por presentación de cheque a cobro sin fondos suficientes para su pago, se cobrará el importe que resulte menor entre la diferencia del saldo de la cuenta y el importe del cheque o la comisión de \$850

33

000191.8012JDA002.GD.1117.01

ART.110  
FRACC. V,VII  
LFTAIP  
MOTIVACIÓN 1

ART. 113  
FRACC I LFTAIP  
MOTIVACION 2



Más de 1.000 GANADIONES DIARIAS.  
GANA tus COMPRAS  
y hasta tu DEUDA CANCELADA.

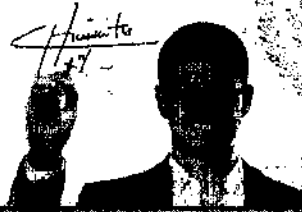

**\$70 MILLONES EN PREMIOS**

Tarjetas de Débito Banamex: 20,000,000 mdp. Permiso SE608 No. 2011071PS02. Bordo Cancelada: 50,050,000 mdp. Permiso SE608 No. 2011071PS08. Vigencia del 7 de noviembre de 2011 al 09 de enero de 2012. Costo Anual Total (CAT) PROMEDIO para Clásica 45.07% sin IVA. Tasa de interés promedio ponderada anual 33.87% Comisión anual \$500.00 sin IVA. Tasa variable. Informal. Cálculo al 10 de agosto de 2011. Consulta condiciones, comisiones y requisitos de contratación de las tarjetas, restricciones y bases del sorteo en [www.banamex.com](http://www.banamex.com). Producto ofrecido por Tarjetas Banamex S.A. de C.V. Bordo S.A. que para su constitución y operación con tal carácter no requiere autorización de la SNCF.

**DETALLE DE OPERACIONES**

| FECHA | CONCEPTO | RETIROS | DEPOSITOS | SALDO |
|-------|----------|---------|-----------|-------|
|-------|----------|---------|-----------|-------|

|  |  |  |  |  |
|--|--|--|--|--|
|  |  |  |  |  |
|--|--|--|--|--|

**SALDO MINIMO REQUERIDO**

En Cuenta Perfiles con esquema de Pago por Operación, el saldo mínimo requerido para evitar la comisión por manejo de cuenta, de acuerdo con su medio de acceso, es como sigue:  
**Tarjeta de Débito \$1,000.00; Chequera \$3,000.00; Ambos \$4,000.00**  
(No aplica para Perfil Ejecutivo cuando reciba abono electrónico de nómina)

**COMISIONES COBRADAS**

|  |  |  |  |  |
|--|--|--|--|--|
|  |  |  |  |  |
|--|--|--|--|--|

Este documento es una impresión de un comprobante fiscal digital

Como Digital  
iVex8wWz8PUyHSZh0qzcrIjRO539dqYaBRtxKUJfwABycm8kPXQpHdSMq9NuFERSM7Sfq+PKqf5GuEhG+SEQKdHz6e01LfsN5MQVX46Jdcqq9O+pSpGsQ5K6I5TyQzIz4mNT3x6KH7ILdNG+zZgn0NjCHdDpw5pWSARaw4S35n8=

00191.801330A002.00.1117.01

GRAFICO TRANSACCIONAL

Banco Nacional de México, S.A., integrante del Grupo Financiero Banamex. Isabel la Católica número 44, Colonia Centro, Delegación Cuauhtémoc, 06000 México D.F.  
 Estamos para servirte, las 24 horas, los 365 días del año

- Reporte de robo o extravío de cheques o Tarjeta de Débito
- Atención de aclaraciones

**Unidad Especializada Banamex**

México: 1-224-2639 (1-BANAMEX) 224-2639-1 (BANAMEX-1)    Guadalajara y Monterrey: 2262-639-1 (BANAMEX-1)    Otras Ciudades: 01-800-921-2545    De EEA y Canadá: 1-800-226-2639 (1-800-BANAMEX)

16 de Septiembre No. 71 4to. Piso, Col. Centro, México D.F. Correo electrónico: [aclaracionesbmx23@banamex.com](mailto:aclaracionesbmx23@banamex.com)

**IMPORTANTE:**

- Si deseas realizar una aclaración sobre tu estado de cuenta, tienes 90 días naturales posteriores al corte del mismo. Para ello, por favor llama a la Unidad Especializada Banamex.
- Incumplir tus obligaciones te puede generar comisiones.

CONDUSEF Centro de Atención Telefónica: 53-40-09-99 ó 01-800-999-6000  
 Para consultar información sobre comisiones con fines informativos y de comparación, ingresa a [www.condusef.gob.mx](http://www.condusef.gob.mx)

 **El IPAB garantiza el pago hasta 400 mil Unidades de Inversión (UDIs) por persona, por banco, de las obligaciones garantizadas.**

**LEY FEDERAL DE PROTECCIÓN DE DATOS PERSONALES EN POSESIÓN DE LOS PARTICULARES**

En Banamex tus datos están protegidos, consulta el aviso de privacidad correspondiente en [www.banamex.com/avisodeprivacidad](http://www.banamex.com/avisodeprivacidad) o en la sucursal de tu preferencia.

Agradecemos su preferencia

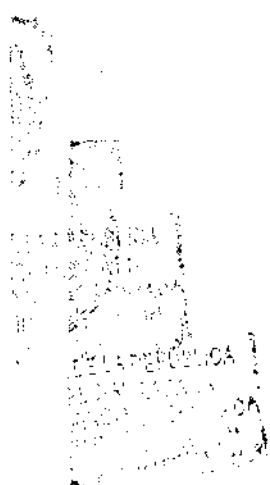

| Glosario de Abreviaturas |                            |                |                            |              |                                   |
|--------------------------|----------------------------|----------------|----------------------------|--------------|-----------------------------------|
| IER                      | PRIMER                     | DOT            | DOTACION                   | PROM         | PROMEDIO                          |
| AÑO                      | AÑO                        | EDO            | ESTADO                     | PTOS         | PUNTOS                            |
| ANL                      | ANUALIDAD                  | EDO DE CTA     | ESTADO DE CUENTA           | PYME         | PAQUETE PYME                      |
| ATM                      | AUTOMATIC TELLER MACHINE   | EFE/EFFECTIV   | ELECTIVO                   | R1           | MONTO DE 0 A 30 MIL               |
| AUD/AUDOMAT              | AUDIONATICO                | ELEC/ELECTR    | ELECTRONICA                | R2           | MONTO DE 30 MIL A 50 MIL          |
| AUD E                    | AUDIONATICO EMPRESARIAL    | EMP            | EMPRESARIAL                | R3           | MONTO DE 50 MIL EN ADELANTE       |
| AUT                      | AUTOMATICA/AUTORIZACION    | ESP            | ESPECIAL                   | REACTIV      | REACTIVACION                      |
| B PER                    | BANCA NET PERSONAL         | EXI            | ELITOSA                    | REC          | RECEPCION                         |
| B PRF                    | BANCA NET PROFESIONAL      | EXT            | EXITOSO                    | RECH         | RECHAZADO(A)                      |
| BANC                     | BANCOS                     | EXT            | EXTRAJERO                  | REEMB        | REEMBOLSO                         |
| BCA                      | BANCA                      | F/PLAZA        | FUERA DE PLAZA             | REF          | REFERENCIA                        |
| BDIR                     | BANCA NET DIRECTO          | FID            | FIDUCIARIO                 | REND         | RENDIMIENTOS                      |
| BENET                    | BANCA NET EMPRESARIAL      | FINS           | FONDOS INSUFICIENTES       | REP/REPOS    | REPOSICION                        |
| BOS                      | BANCOS                     | FINME/PZA      | FINME PLAZA                | REPOSIC      | REPOSICION                        |
| BENEF                    | BENEFICIARIO               | FOR            | FORANEO                    | RESP         | RESPALDO                          |
| BESE                     | BANAMEX EN SU EMPRESA      | GAT            | GANANCIA ANUAL TOTAL       | RET          | RETIROS                           |
| BANAMEX                  | BANCO NACIONAL DE MEXICO   | GEN            | GENERACION                 | REV          | REVOCAION                         |
| BNAZ/BNM                 | BANCO NACIONAL DE MEXICO   | GOLDZ          | HORIZONTE BALANCEADOS 2    | RFC          | REGISTRO FEDERAL                  |
| BNE                      | BANCA NET EMPRESARIAL      | GRACI          | GRACIAS                    | S.A.R.       | DE CONTRIBUYENTES                 |
| BNET                     | BANCA NET PERSONAL         | GTS            | GASTOS                     | SAT          | SISTEMA ADMINISTRACION RETIRO     |
| BONIF                    | BONIFICACION               | HIZOMAS        | HORIZONTE BANAMEX UNO      | S.B.C        | SISTEMA ADMINISTRACION TRIBUTARIA |
| C                        | CAJERO                     | HORIZNT        | FONDO DE DINERO 1 BANAMEX  | S.B.C        | SALVO BUEN COBRO                  |
| CA/CHO                   | CHEQUE                     | HORIZNT+       | HORIZONTE PLUS             | S/FON        | SIN FONDOS                        |
| C FONDOS                 | CONCENTRACION FONDOS       | HIZOIA         | HORIZONTE BANAMEX DOS      | S/FONDOS     | SIN FONDOS                        |
| C/COPIA                  | CON COPIA                  | IDE            | IMPUESTO DEPOSITO EFECTIVO | SA           | SOCIEDAD ANONIMA                  |
| C/TARJ - C/TARJETA       | CON TARJETA                | IMP            | IMPUESTOS                  | SA DE CV     | SOCIEDAD ANONIMA DE CAPITAL       |
| CAJ                      | CAJERO                     | IMP. MN        | IMPORTE MONEDA NACIONAL    | SC           | VARIABLE                          |
| CBC                      | CUENTA BALANCE CERO        | IMP. ME        | IMPORTE MONEDA EXTRANJERA  | SC           | SOCIEDAD CIVIL                    |
| CCB                      | CALIFORNIA COMMERCE BANK   | IMPT           | IMPORTE                    | SBO          | SALDO                             |
| CERTIF                   | CERTIFICADO                | IN FA/INT FALL | INTENTOS FALLIDOS          | SEC          | SECUENCIA                         |
| CF                       | CONCENTRACION FONDOS       | INCUMPL        | INCUMPLIMIENTO             | SEGBANAMEX   | SEGUROS BANAMEX                   |
| CGO                      | CARGO                      | INT            | INTERES                    | SER          | SERVICIO                          |
| CH. DEV S/FONDOS         | CHEQUE DEVUELTO SIN FONDOS | INTB           | INTERBANCARIO              | SER BCA ELEC | SERVICIO BANCA ELECTRONICA        |
| CITI                     | CITIDIRECT                 | INTB/INTERBAN  | INTERBANCARIO              | SERV         | SERVICIO/SERVICIOS                |
| CM                       | CUENTA MAESTRA             | INST           | INSTITUCIONES              | SOBRES       | SORREHIRO                         |
| COM                      | COMISION                   | INTS           | INTERESES                  | SOFOM        | SOCIEDAD FINANCIERA OBJETO        |
| COM. CH. S/FONDOS        | COMISION CHEQUE SIN FONDOS | INV/INVS       | INVERSION                  |              | MULTIPLE                          |
| COMIS/COMS               | COMISION                   | ISR            | IMPUESTO SOBRE LA RENTA    | SPEI         | SERVICIOS PAGOS                   |
| CONCENT                  | CONCENTRACION              | IYA            | IMPUESTO VALOR AGREGADO    |              | ELECTRONICOS INTERBANCARIOS       |
| CONSULT / CONS           | CONSULTA (S)               | L. C.          | LINEA DE CREDITO           | SPENA        | SISTEMA PAGOS ELECTRONICOS        |
| CP                       | CAJERO PERMANENTE          | M DIA          | MISMO DIA                  |              | USO AMPLIADO                      |
| CR                       | CENTRO REPARTO             | M. N.          | MONEDA NACIONAL            | SUC          | SUCURSAL                          |
| CTA                      | CUENTA                     | MA/MAGNE       | MAGNETICO                  | T            | TARJETA                           |
| CTA. M                   | CUENTA MAESTRA             | MED            | MEDIO                      | T Y CH       | TARJETA Y CHEQUERA                |
| CTAS                     | CUENTAS                    | MEN            | MENSUALIDAD                | T. D.        | TARJETA DEBITO                    |
| CTO                      | CONTRATO                   | MENS           | MENSUAL                    | TAR/TARJ     | TARJETA                           |
| CTRO                     | CENTRO                     | MOD            | MODALIDAD                  | TB           | TARJETAS BANAMEX                  |
| CRED                     | CREDITO                    | MOV            | MOVIMIENTO                 | TC           | TARJETA DE CREDITO                |
| CNE                      | CUENTA                     | MOVYS/MONTOS   | MOVIMIENTOS                | TC           | TIPO DE CAMBIO                    |
| CVE                      | CLAVE                      | NET            | NETEADO                    | T. GRA       | TASA GRAVABLE                     |
| DEB/DEBIT                | DEBITO                     | NO.            | NUMERO                     | T. EXE       | TASA EXENTA                       |
| DEP                      | DEPOSITO                   | NOMI           | NOMINA BANAMEX             | TEF          | TRANSFERENCIA                     |
| DEP P/DISPOSICION        | DEPOSITO POR DISPOSICION   | OPER           | OPERACION                  |              | ELECTRONICA DE PAGOS              |
| DEVOL                    | DEVOLUCION                 | PAGOS          | PAGOS INTERBANCARIOS       | TERC         | TERCEROS                          |
| DEVUEL                   | DEVUELTO                   | PAQ            | PAQUETE                    | TRAS         | TRASPASO                          |
| DF                       | DISTRITO FEDERAL           | PDTE (S)       | PENDIENTE                  | TPV          | TERMINAL PUNTO VENTA              |
| DIGIT                    | DIGITEM                    | PEMEX          | PETROLEOS MEXICANOS        | TXN          | TRANSACCION                       |
| DISP/DIS                 | DISPOSICION                | PEND/PENDIENT  | PENDIENTE                  | VENTAN       | VENTANILLA                        |
| DLS/BLLS                 | DOLARES                    | PERM           | PERMANENTE                 | VTO          | VENCIMIENTO                       |
| DOC                      | DOCUMENTO                  | PREV AUT       | PREVENCION AUTOMATICA      | X            | POR                               |
| DOMI                     | DOMICILIACION              | PRDG           | PROGRAMADO                 |              |                                   |

ART. 110  
FRACC. V, VII  
LFTAIP  
MOTIVACION 1

ART. 113  
FRACC I LFTAIP  
MOTIVACION 2

**Con tu cuenta de Nómina  
tienes beneficios exclusivos!**

- **Crédito Nómina Banamex:** Te prestamos hasta 12 meses de tu sueldo o hasta \$500,000 sin comisión anual y sin comisión por apertura\*
- **Tarjeta de Crédito<sup>(1)</sup>:** Con anualidad GRATIS y si domicilias el pago de tu tarjeta a tu cuenta de nómina, obtienes una tasa de interés preferencial
- **Nómina Segura<sup>(2)</sup>:** te garantiza un ingreso mensual por un año para tu familia en caso de que faltes, por menos de \$1 peso al mes
- **Crédito Autorómata Banamex:** con enganche del 20%, sin necesidad de aval, ni garantía.

**Por todo esto...  
Tener tu Nómina en Banamex,  
es tu mejor Selección ¡Siempre!**

Para mayor información llama al 01 800 021 2345 o al 1226 2639 de la Cd. de México, Guadalajara y Monterrey.

\* Costo Anual Total (CAT) PROMEDIO 31.9% sin IVA. Tasa variable que se fija en cada redistribución. Informativo. Fecha de cálculo 30 de septiembre de 2011. Se considera para el cálculo del CAT una línea de crédito de \$100,000 pesos, con una tasa de interés promedio ponderada de 28% anual a un plazo de 36 meses. (1) Obtienes la anualidad gratis de tu tarjeta si cuentas con el programa de Empaquetamiento: CAT PROMEDIO de empaquetamiento para Platinum 13.4% sin IVA. Tasa de interés promedio ponderada anual 12.6%. Comisión anual sin costo. Para Oro 30.3% sin IVA. Tasa de interés promedio ponderada anual 26.7%. Comisión anual sin costo. Para Clásica 31.5% sin IVA. Tasa de interés promedio ponderada anual 27.7%. Comisión anual sin costo. Tasa variable. Para fines informativos y de comparación. Calculado al 30 de julio de 2011. Aplican condiciones del programa. Consúltalos en [www.banamex.com](http://www.banamex.com) Producto ofrecido por Tarjetas Banamex S.A. de C.V. Sofom E.R. (2) Sujeto a los términos de la póliza vigente. Créditos sujetos a aprobación. Consulta condiciones, comisiones y requisitos de contratación en [www.banamex.com](http://www.banamex.com)

**¿Sabías que tu Crédito de Nómina Banamex es redistribuible?**

Esto significa que mientras lo pagas, lo puedes volver a utilizar las veces que quieras, sin trámites adicionales. Transfiere todo tu crédito disponible o lo que necesites a la Cuenta de Nómina Banamex donde recibes tu sueldo en cualquier Cajero Automático Banamex, a partir de \$1,000 pesos. Y si aún no lo tienes acude a la sucursal Banamex de tu preferencia y tramítalo\*.

\* Sujeto a aprobación de crédito. Consulta condiciones, comisiones y requisitos de contratación en [www.banamex.com](http://www.banamex.com)

**Tips de Seguridad**

- Por tu seguridad no compartas con nadie tu Número Confidencial (NIP)
- Al teclear tu NIP en cualquier cajero automático, te recomendamos cubrir el teclado con tu otra mano, ya que alguien podría estar observándote.
- Al acudir a cajeros automáticos recuerda seguir sólo las instrucciones que aparecen en la pantalla y hacer caso omiso a carteles, dispositivos e indicaciones ajenas al cajero

Más tips de seguridad en: [www.banamex.com/seguridad.htm](http://www.banamex.com/seguridad.htm)



ESTADO DE CUENTA A [REDACTED]  
 CLIENTE: [REDACTED]  
 Registro Federal de Contribuyentes [REDACTED]  
 Página: [REDACTED]

1 de 5

0725

723

72

[REDACTED]

00007

DE LA REPUBLICA

[REDACTED]

| PERFIL EJECUTIVO                  |            |
|-----------------------------------|------------|
| GAT                               | [REDACTED] |
| Interés aplicable o rendimientos  | [REDACTED] |
| Comisiones efectivamente cobradas | [REDACTED] |

La fecha de corte es la indicada después de la leyenda "ESTADO DE CUENTA AL".  
 Salvo que expresamente se determine otra moneda, todas las cifras contenidas  
 en el estado de cuenta se encuentran denominadas en Pesos Moneda Nacional.

Su estado de cuenta contiene información de los siguientes productos y servicios:

RESUMEN GENERAL

[REDACTED]

CUENTA PERFIL ES / PERFIL EJECUTIVO

[REDACTED]

AVISO IMPORTANTE DE COMISIONES

Por favor consulte el perfil de la cuenta 0725

MANEJO DE CUENTA PARA ESQUEMA DE PAGO  
 POR OPERACIÓN SIN DISPERSIÓN DE NÓMINA

• Sin costo para saldo promedio mensual mayor o  
 igual a: tarjeta \$1,000, chequera \$3,000, ambos  
 \$4,000, en su defecto se cobrará el importe que  
 resulte menor entre la diferencia del saldo  
 promedio mensual requerido y el saldo promedio  
 del periodo o la comisión pactada, máximo: tarjeta  
 \$140, cheques y ambos \$223

CHEQUE DEVUELTO POR FONDOS INSUFICIENTES

• Por presentación de cheque a cobro sin fondos  
 suficientes para su pago, se cobrará el importe  
 que resulte menor entre la diferencia del saldo  
 de la cuenta y el importe del cheque o la comisión  
 de \$850

ART. 110  
 FRACC. V, VII  
 LFTAIP  
 MOTIVACIÓN 1

ART. 113  
 FRACC I LFTAIP  
 MOTIVACION 2

**Gracias por tu confianza este 2011**

Juntos haremos del 2012 otro año  
lleno de éxitos.

**¡Felicidades!**



**SALDO MINIMO REQUERIDO**

En Cuenta Perfiles con esquema de Pago por Operación, el saldo mínimo requerido para evitar la comisión por manejo de cuenta, de acuerdo con su medio de acceso, es como sigue:  
**Tarjeta de Débito \$1,000.00; Chequera \$3,000.00; Ambos \$4,000.00**  
(No aplica para Perfil Ejecutivo cuando reciba abono electrónico de nómina)

Este documento es una impresión de un comprobante fiscal digital

Sello Digital



000191\_00187DA004\_00\_1216\_01

Banco Nacional de México, S.A. Miembro del Grupo Financiero Banamex. Isabel la Católica número 44, Colonia Centro, Delegación Cuauhtémoc, 06000 México D.F.  
Estamos para servirte, las 24 horas, los 365 días del año

• Reporte de robo o extravío de cheques o Tarjeta de Débito • Atención de aclaraciones

Unidad Especializada Banamex

México: 1-226-2639 (1 BANAMEX) 226-2639-1 (BANAMEX-1) • Otras Ciudades: 01-900-929-2345 De EEM y Canadá: 1-800-226-2639 (1 800 BANAMEX)

2014 Banamex S.A. P.O. Box 1000, Col. Centro, México D.F. Correo electrónico: aclaraciones23@banamex.com

**IMPORTANTE:**

- Si deseas realizar una aclaración sobre tu estado de cuenta, tienes 90 días naturales posteriores al corte de interés. Para ello, por favor llámanos a la Unidad Especializada Banamex.
- Incumplir tus obligaciones te puede generar comisiones.

CONDUSEF Centro de Atención Telefónica: 55-40-69-99 ó 01-800-999-8000  
Para consultar información sobre comisiones con fines informativos y de comparación, ingresa a [www.condusef.gob.mx](http://www.condusef.gob.mx)



**El IPAB garantiza el pago hasta 400 mil Unidades de Inversión (UDIs) por persona, por banco, de las obligaciones garantizadas.**

**LEY FEDERAL DE PROTECCIÓN DE DATOS PERSONALES EN POSESIÓN DE LOS PARTICULARES**

En Banamex tus datos están protegidos, consulta el aviso de privacidad correspondiente en [www.banamex.com/aviso-de-privacidad](http://www.banamex.com/aviso-de-privacidad) o en la sucursal de tu preferencia.

*Agradecemos su preferencia*

37

000191\_B018JDA004\_OD\_1216\_01



**Glosario de Abreviaturas**

|                    |                            |                 |                            |              |   |
|--------------------|----------------------------|-----------------|----------------------------|--------------|---|
| IER                | PRIMER                     | DOT             | DOTACION                   | PRON         | PROMEDIO                                    |
| AÑO                | AÑO                        | EDO             | ESTADO                     | PTOS         | PUNTOS                                      |
| ANL                | ANUALIDAD                  | EDO DE CTA      | ESTADO DE CUENTA           | PYME         | PAGUETE PYME                                |
| ATM                | AUTOMATIC TELLER MACHINE   | EFE/EFFECTIV    | EFFECTIVO                  | R1           | MONTO DE 0 A 30 MIL                         |
| AUD/AUDOMAT        | AUDOMATICO                 | ELEC/ELECTR     | ELECTRONICA                | R2           | MONTO DE 30 MIL A 50 MIL                    |
| ABD E              | AUDOMATICO EMPRESARIAL     | EMP             | EMPRESARIAL                | R3           | MONTO DE 50 MIL EN ADELANTE                 |
| AUT                | AUTOMATICA/AUTORIZACION    | ESP             | ESPECIAL                   | REACTIV      | REACTIVACION                                |
| B PER              | BANCA NET PERSONAL         | EXI             | EXITOSA                    | REC          | RECEPCION                                   |
| B PROF             | BANCA NET PROFESIONAL      | EXIT            | EXITOSO                    | RECH         | RECHAZABOCA                                 |
| BANC               | BANCOS                     | EXT             | EXTRAJERRO                 | REEMB        | REEMBOLSO                                   |
| BCA                | BANCA                      | F/PLAZA         | FUERA DE PLAZA             | REF          | REFERENCIA                                  |
| BCHR               | BANCA NET DIRECTO          | FID             | FIDUCIARIO                 | REN0         | RENDIMIENTOS                                |
| BCHET              | BANCA NET EMPRESARIAL      | FON5            | FONDOS INSUFICIENTES       | REP/REPOS    | REPOSICION                                  |
| BCCS               | BANCOS                     | FIRME/PZA       | FIRME PLAZA                | REPOSIC      | REPOSICION                                  |
| BENEF              | BENEFICIARIO               | FOR             | FORAMEO                    | RESP         | RESPALDO                                    |
| BESF               | BANAMEX EN SU EMPRESA      | GAT             | GANANCIA ANUAL TOTAL       | RET          | RETROS                                      |
| BANAMEX            | BANCO NACIONAL DE MEXICO   | GEN             | GENERACION                 | REV          | REVOCAACION                                 |
| BNA/BNM            | BANCO NACIONAL DE MEXICO   | GOLB2           | HORIZONTE BALANCEADOS 2    | RFC          | REGISTRO FEDERAL DE CONTRIBUYENTES          |
| BNE                | BANCA NET EMPRESARIAL      | GRACI           | GRACIAS                    | S.A.R.       | SISTEMA ADMINISTRACION RETIRO               |
| BNET               | BANCA NET PERSONAL         | GROS            | GASTOS                     | SAT          | SISTEMA ADMINISTRACION TRIBUTARIA           |
| BONIF              | BONIFICACION               | HZMDNAS         | HORIZONTE BANAMEX USD      | S.B.C.       | SALVO BLEN COBRO                            |
| C                  | CAJERO                     | HORIZNT         | FONDO DE DINERO 1 BANAMEX  | S/FOH        | SIN FONDOS                                  |
| CA/CAHO            | CHEQUE                     | HORIZNT+        | HORIZONTE PLUS             | S/FONDOS     | SIN FONDOS                                  |
| C FONDOS           | CONCENTRACION FONDOS       | HZDA            | HORIZONTE BANAMEX DDS      | SA           | SOCIEDAD ANONIMA                            |
| C/COPIA            | CON COPIA                  | IDB             | IMPUESTO DEPOSITO EFECTIVO | SA DE CV     | SOCIEDAD ANONIMA DE CAPITAL VARIABLE        |
| C/TARJ - C/TARJETA | CON TARJETA                | IMP             | IMPUESTOS                  | SC           | SOCIEDAD CIVIL                              |
| CAJ                | CAJERO                     | IMP. MN         | IMPORTE MONEDA NACIONAL    | SDO          | SALDO                                       |
| CBC                | CUENTA BALANCE CERO        | IMP. ME         | IMPORTE MONEDA EXTRANJERA  | SEC          | SECUENCIA                                   |
| CCR                | CALIFORNIA COMMERCE BANK   | IMPTE           | IMPORTE                    | SEGBANAMEX   | SEGUROS BANAMEX                             |
| CERTIF             | CERTIFICADO                | IN FA/INT FALL  | INTENTOS FALLIDOS          | SER          | SERVICIO                                    |
| CF                 | CONCENTRACION FONDOS       | IRCOMPL         | INCUMPLIMIENTO             | SER BCA ELEC | SERVICIO BANCA ELECTRONICA                  |
| CGO                | CARGO                      | INT             | INTERES                    | SERV         | SERVICIO/SERVICIOS                          |
| CH. DEV S/FONDOS   | CHEQUE DEVUELTO SIN FONDOS | INTB            | INTERBANCARIO              | SOBREG       | SOBREGIRO                                   |
| CITI               | CITIDIRECT                 | INTBDO/INTERBAN | INTERBANCARIO              | SOFOM        | SOCIEDAD FINANCIERA OBJETO MULTIPLE         |
| CM                 | CUENTA MAESTRA             | INST            | INSTITUCIONES              | SPEI         | SERVICIOS PAGOS ELECTRONICOS INTERBANCARIOS |
| COM                | COMISION                   | INTS            | INTERESES                  | SPEBA        | SISTEMA PAGOS ELECTRONICOS USO AMPLIADO     |
| COM. CH. S/FONDOS  | COMISION CHEQUE SIN FONDOS | INTV/INTV5      | INVERSION                  | SUC          | SUCURSAL                                    |
| COMIS/COMIS        | COMISION                   | ISR             | IMPUESTO SOBRE LA RENTA    | T            | TARJETA                                     |
| CONCENT            | CONCENTRADORA              | IVA             | IMPUESTO VALOR AGREGADO    | T Y CH       | TARJETA Y CHEQUERA                          |
| CONSULT / CONS     | CONSULTA (S)               | L. C.           | LINEA DE CREDITO           | T. D.        | TARJETA DEBITO                              |
| CP                 | CAJERO PERMANENTE          | N DIA           | MISMO DIA                  | TAR/TARJ     | TARJETA                                     |
| CR                 | CENTRO DEPARTO             | N.M.            | MONEDA NACIONAL            | TB           | TARJETAS BANAMEX                            |
| CTA                | CUENTA                     | NA/MAGNE        | MAGNETICO                  | TC           | TARJETA DE CREDITO                          |
| CTA. M.            | CUENTA MAESTRA             | MED             | MEDIO                      | TC           | TIPO DE CAMBIO                              |
| CTAS               | CUENTAS                    | MEN             | MENSUALIDAD                | T. GRA       | TASA GRABABLE                               |
| CTO                | CONTRATO                   | MENS            | MENSUAL                    | T. EXE       | TASA EXENTA                                 |
| CTRO               | CENTRO                     | MOD             | MODALIDAD                  | TEF          | TRANSFERENCIA ELECTRONICA DE PAGOS          |
| CREB               | CREDITO                    | MOV             | MOVIMIENTO                 | TERC         | TERCEROS                                    |
| CNE                | CUENTA                     | MOV5/MONTOS     | MOVIMIENTOS                | TRAS         | TRASPASO                                    |
| CVE                | CLAVE                      | NET             | NET                        | TPV          | TERMINAL PUNTO VENTA                        |
| DEB/DEBIT          | DEBITO                     | No.             | NUMERO                     | TTM          | TRANSACCION                                 |
| DEP                | DEPOSITO                   | NUMI            | NUMINA BANAMEX             | VENTAN       | VENTANILLA                                  |
| DEP P/DISPOSICION  | DEPOSITO POR DISPOSICION   | OPER            | OPERACION                  | VTO          | VENCIMIENTO                                 |
| DEVOL              | DEVOLUCION                 | PAGOS           | PAGOS INTERBANCARIOS       | X            | POR   |
| DEVUEL             | DEVUELTO                   | PAQ             | PAQUETE                    |              |   |
| DF                 | DISTRITO FEDERAL           | POTE (S)        | PENDIENTE                  |              |   |
| DIGIT              | DIGITEM                    | PENEX           | PETROLEOS MEXICANOS        |              |   |
| DISP/DIS           | DISPOSICION                | PEND/PENDIENT   | PENDIENTE                  |              |   |
| DLS/BILLS          | DOLARES                    | PERM            | PERMANENTE                 |              |   |
| DCC                | DOCUMENTO                  | PREV AUT        | PREVENCION AUTOMATICA      |              |   |
| BONI               | BONIFICACION               | PROG            | PROGRAMABO                 |              |   |

725  
7  
725  
0727

## Con tu cuenta de Nómina ¡tienes beneficios exclusivos!

- **Crédito Nómina Banamex:** Te prestamos hasta 12 meses de tu sueldo o hasta \$500,000 sin comisión anual y sin comisión por apertura\*
- **Tarjeta de Crédito:** Con anualidad GRATIS y si domicilias el pago de tu tarjeta a tu cuenta de nómina, obtienes una tasa de interés preferencial
- **Nómina Segura<sup>(2)</sup>** te paga por un ingreso mensual por un año para tu familia en caso de que faltes, por menos de \$1 peso al mes
- **Crédito Autonomía Banamex:** con enganche del 20%, sin necesidad de aval ni garantía.

**Por todo esto... Tener tu Nómina en Banamex,  
es tu mejor Selección ¡Siempre!**

Solicítalos en Sucursales Banamex

Para mayor información llama al 01 800 021 2345 ó al 1226 2639 de la Cd. de México, Guadalajara y Monterrey.

\* (CAT) PROMEDIO 31.9% sin IVA. Tasa variable que se fija en cada redispersión. Para fines informativos y de comparación. Calculado al 31 de octubre de 2011. (1) Obtienes la anualidad gratis de tu tarjeta si cuentas con el programa de Empaquetamiento: CAT PROMEDIO de empaquetamiento para Platinum 13.4% sin IVA. Tasa de interés promedio ponderada anual 12.6%. Comisión anual sin costo. Para Oro 30.3% sin IVA. Tasa de interés promedio ponderada anual 26.7%. Comisión anual sin costo. Para Clásica 31.5% sin IVA. Tasa de interés promedio ponderada anual 27.7%. Comisión anual sin costo. Tasa variable. Para fines informativos y de comparación. Calculado al 30 de julio de 2011. Aplican condiciones del programa. (2) Sujeto a los términos de la póliza vigente. Créditos sujetos a aprobación. Consulta condiciones, comisiones y requisitos de contratación en [www.banamex.com](http://www.banamex.com)

### Recuerda: **Nómina Banamex te ofrece servicios de Asistencia en el Hogar a precios preferenciales!**

De noviembre 2011 a marzo 2012, te otorgamos **SIN COSTO** los siguientes servicios en caso de emergencia en el hogar: Plomería, Vidriería, Electricidad.

Aprovecha estos beneficios llamando sin costo al 01 800 880 0937. Del D.F. y área metropolitana al 5480 6887.

Aplican condiciones generales que podrás consultar en [www.segurosbanamex.com.mx](http://www.segurosbanamex.com.mx)

### Tips de Seguridad

- No utilices Cajeros Automáticos en los que detectes dispositivos extraños o si las ranuras de "insertar tarjeta" o "entrega de efectivo" se encuentran alteradas o bloqueadas
- Nunca proporciones información sobre tus tarjetas y destrúyelas antes de desecharlas en caso de vencimiento

Más tips de seguridad en:  
[www.banamex.com/seguridad.htm](http://www.banamex.com/seguridad.htm)

726



ESTADO DE CUENTA AL [REDACTED]  
CLIENTE: [REDACTED]  
Registro Federal de Contribuyentes [REDACTED]  
Página: 1 de 5

0728

[REDACTED]

ESTADO DE LA REPUBLICA  
SECRETARÍA DE ECONOMÍA  
[REDACTED]

| PERFIL EJECUTIVO                  |            |
|-----------------------------------|------------|
| GAT                               | [REDACTED] |
| Interés aplicable o rendimientos  | [REDACTED] |
| Comisiones efectivamente cobradas | [REDACTED] |

La fecha de corte es la indicada después de la leyenda "ESTADO DE CUENTA AL".  
Salvo que expresamente se determine otra moneda, todas las cifras contenidas  
en el estado de cuenta se encuentran denominadas en Pesos Moneda Nacional.

Su estado de cuenta contiene información de los siguientes productos y servicios:

RESUMEN GENERAL  
[REDACTED]

CUENTA DE CREDITO (PERFIL EJECUTIVO)

**AVISO IMPORTANTE DE COMISIONES**  
Por el presente se informa a partir del 3 de enero de 2011

**MANEJO DE CUENTA PARA ESQUEMA DE PAGO POR OPERACIÓN SIN DISPERSIÓN DE NÓMINA**  
• Sin costo para saldo promedio mensual mayor o igual a: tarjeta \$1,000, chequera \$3,000, ambos \$4,000, en su defecto se cobrará el importe que resulte menor entre la diferencia del saldo promedio mensual requerido y el saldo promedio del periodo o la comisión pactada, máximo: tarjeta \$140, cheques y ambos \$223

**CHEQUE DEVUELTO POR FONDOS INSUFICIENTES**  
• Por presentación de cheque a cubro sin fondos suficientes para su pago, se cobrará el importe que resulte menor entre la diferencia del saldo de la cuenta y el importe del cheque o la comisión de \$850

[REDACTED]

39

000191.B01EJUR004.OO.0117.01

ART. 110  
FRACC. V, VII  
LFTAIP  
MOTIVACIÓN 1

ART. 113  
FRACC I LFTAIP  
MOTIVACION 2

**Si aún no has recibido tu nueva Tarjeta con Chip**  
Acude a tu sucursal y solicítala **SIN COSTO**, sólo presenta  
tu tarjeta actual e identificación oficial vigente.

En Banamex seguimos innovando



Ayúdanos a incrementar tu seguridad utilizando tu nueva Tarjeta con Chip  
en Cajeros Automáticos Banamex y negocios.

Para mayor información comunícale al 01 800 021 2345 sin costo o al 1226 2639 de la Ciudad de México, Guadalajara y Monterrey.

**DETALLE DE OPERACIONES**

FECHA | CONCEPTO | RETIROS | DEPOSITOS | SALDO

[Redacted table content]

**SALDO MINIMO REQUERIDO**

En Cuenta Perfiles con esquema de Pago por Operación, el saldo mínimo requerido para evitar  
la comisión por manejo de cuenta, de acuerdo con su medio de acceso, es como sigue:  
**Tarjeta de Débito \$1,000.00; Chequera \$3,000.00; Ambos \$4,000.00**  
(No aplica para Perfil Ejecutivo cuando reciba abono electrónico de nómina)

**COMISIONES COBRADAS**

[Redacted table content]

Sello Digital

WZU4DBuIN46vR8Jui2kB756WOKJ0s51fDPidjVN3e4KcpNgBX7ctiYpm5YY0mUL3jnPduq0rAcgnGTPZi4Y7ZheEDBJEZKhR8ia  
+jsr2f4D3l6vvKD0i9d8euKQF8ZkPKaGj8aYNBINli+cRJbhfznyArR1qre1Aa4UJ2zdu/gS=

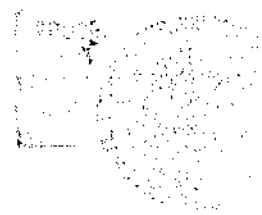

000191.001830A004.00.0117.01

[Faint text and graphics]

GRAFICO TRANSACCIONAL

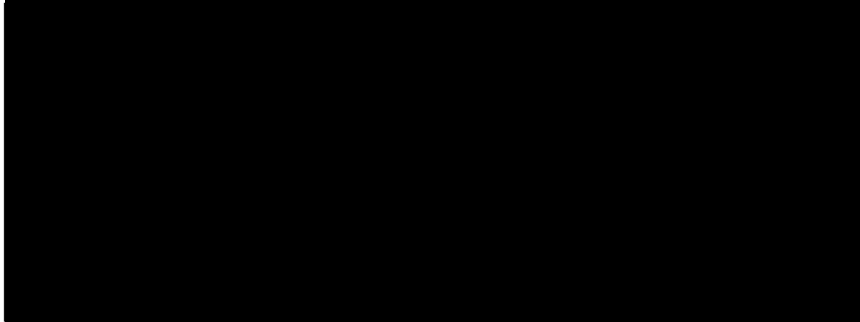

Banco Nacional de México, S.A., integrante del Grupo Financiero Banamex. Isabel la Católica número 44, Colonia Centro, Delegación Cuauhtémoc, 06008 México D.F.  
 Estamos para servirte, las 24 horas, los 365 días del año  
 • Reporte de robo o extravío de cheques o Tarjeta de Débito • Atención de aclaraciones

**Unidad Especializada Inversor**

México: 1-224-2639 (1-BANAMEX) 224-2639-1 (BANAMEX-1)    Guadalajara y Monterrey: 2262-639-1 (BANAMEX-T)    Otras Ciudades: 01-800-821-2345    De CBA y Canadá: 1-800-224-2639 (1-800 BANAMEX)

16 de Septiembre No. 71 4to. Piso, Col. Centro, México D.F. Correo electrónico: aclaracionesbmx23@banamex.com

**IMPORTANTE:**  
 • Si deseas realizar una aclaración sobre tu estado de cuenta, tienes 90 días naturales posteriores al corte de misma. Para ello, por favor llama a la Unidad Especializada Banamex.  
 • Incumplir tus obligaciones te puede generar comisiones.

COMINISET Centro de Atención Telefónica: 53-40-09-99 ó 01-800-999-8000  
 Para consultar información sobre comisiones con fines informativos y de comparación, ingresa a [www.condesef.gob.mx](http://www.condesef.gob.mx)

**IPAB** El IPAB garantiza el pago hasta 400 mil Unidades de Inversión (UDIs) por persona, por banco, de las obligaciones garantizadas.

El IPAB garantiza el pago de las obligaciones garantizadas por el emisor de las mismas. El IPAB no garantiza el pago de las obligaciones no garantizadas.

**LEY FEDERAL DE PROTECCIÓN DE DATOS PERSONALES EN POSESIÓN DE LOS PARTICULARES**

En Banamex tus datos están protegidos, consulta el aviso de privacidad correspondiente en [www.banamex.com/avisodeprivacidad](http://www.banamex.com/avisodeprivacidad) o en la sucursal de tu preferencia.

Agradecemos su preferencia

| Glosario de Abreviaturas |                            |                |                            |              |                               |
|--------------------------|----------------------------|----------------|----------------------------|--------------|-------------------------------|
| IER                      | PRIMER                     | DOT            | DOTACION                   | PROM         | PROMEDIO                      |
| AÑO                      | AÑO                        | EDO            | ESTADO                     | PTOS         | PUNTOS                        |
| ANL                      | ANUALIDAD                  | EDO DE CTA     | ESTADO DE CUENTA           | PYME         | PAQUETE PYME                  |
| ATM                      | AUTOMATIC TELLER MACHINE   | EFE/EFFECTIV   | EFFECTIVO                  | R1           | MONTO DE 0 A 30 MIL           |
| AUD/AUDOMAT              | AUDOMATICO                 | ELEC/ELECTR    | ELECTRONICA                | R2           | MONTO DE 30 MIL A 50 MIL      |
| AUD E                    | AUDOMATICO EMPRESARIAL     | EMP            | EMPRESARIAL                | R3           | MONTO DE 50 MIL EN ADELANTE   |
| AUT                      | AUTOMATICA/AUTORIZACION    | ESP            | ESPECIAL                   | REACTIV      | REACTIVACION                  |
| B PER                    | BANCA NET PERSONAL         | EXI            | EXITOSA                    | REC          | RECEPCION                     |
| B PRF                    | BANCA NET PROFESIONAL      | EXIT           | EXITOSO                    | RECH         | RECHAZADORA                   |
| BANC                     | BANCOS                     | EXT            | EXTRANJERO                 | REEMB        | REEMBOLSO                     |
| BCA                      | BANCA                      | F/PLAZA        | FUERA DE PLAZA             | REF          | REFERENCIA                    |
| BCDR                     | BANCA NET DIRECTO          | FID            | FIDUCIARIO                 | REND         | RENDIMIENTOS                  |
| BCNET                    | BANCA NET EMPRESARIAL      | FINS           | FONDOS INSUFICIENTES       | REP/REPOS    | REPOSICION                    |
| BCOS                     | BANCOS                     | FIRME/PZA      | FIRME PLAZA                | REPOSIC      | REPOSICION                    |
| BENEF                    | BENEFICIARIO               | FBR            | FONAREO                    | RESP         | RESPALDO                      |
| BESE                     | BANAMEX EN SU EMPRESA      | GAT            | GARANCIA ANUAL TOTAL       | RET          | RETIROS                       |
| BANAMEX                  | BANCO NACIONAL DE MEXICO   | GEN            | GENERACION                 | REV          | REVOCACION                    |
| BNM/BNM                  | BANCO NACIONAL DE MEXICO   | GOLBZ          | HORIZONTE BALANCEADOS 2    | RFC          | REGISTRO FEDERAL              |
| BNE                      | BANCA NET EMPRESARIAL      | GRACI          | GRACIAS                    |              | DE CONTRIBUYENTES             |
| BNET                     | BANCA NET PERSONAL         | GSTOS          | GASTOS                     | S.A.R.       | SISTEMA ADMINISTRACION RETIRO |
| BONIF                    | BONIFICACION               | HORIZONAS      | HORIZONTE BANAMEX NRO      | SAT          | SISTEMA ADMINISTRACION        |
| C                        | CAJERO                     | HORIZON1       | FONDO DE DINERO 1 BANAMEX  |              | TRIBUTARIA                    |
| CA/CAO                   | CHEQUE                     | HORIZON2       | HORIZONTE PLUS             | S.B.C        | SAVED BUEN CORDERO            |
| C FONDOS                 | CONCENTRACION FONDOS       | HORIZON3       | HORIZONTE BANAMEX DOS      | S/FON        | SIN FONDOS                    |
| C/COPIA                  | CON COPIA                  | IDE            | IMPUESTO DEPOSITO EFECTIVO | S/FONDOS     | SIN FONDOS                    |
| C/TARJ - C/TARJETA       | CON TARJETA                | IMP            | IMPUESTOS                  | SA           | SOCIEDAD ANONIMA              |
| CAJ                      | CAJERO                     | IMP. MN        | IMPORTE MONEDA NACIONAL    | SA DE CY     | SOCIEDAD ANONIMA DE CAPITAL   |
| CB                       | CUENTA BALANCE CERO        | IMP. ME        | IMPORTE MONEDA EXTRANJERA  |              | VARIABLE                      |
| CCB                      | CALIFORNIA COMMERCE BANK   | IMPTE          | IMPORTE                    | SC           | SOCIEDAD CIVIL                |
| CERTIF                   | CERTIFICADO                | IN FA/INT FALL | INTENTOS FALLIDOS          | SBO          | SALDO                         |
| CF                       | CONCENTRACION FONDOS       | INCUMPL        | INCUMPLIMIENTO             | SEC          | SECUENCIA                     |
| CGO                      | CARGO                      | INT            | INTERES                    | SEB-BANAMEX  | SEGUROS BANAMEX               |
| CH. DEV S/FONDOS         | CHEQUE DEVUELTO SIN FONDOS | INTB           | INTERBANCARIO              | SER          | SERVICIO                      |
| CITI                     | CITIBANK                   | INTB/INTERRAN  | INTERBANCARIO              | SER BCA ELEC | SERVICIO BANCA ELECTRONICA    |
| CN                       | CUENTA MAESTRA             | INST           | INSTITUCIONES              | SERV         | SERVICIO/SERVICIOS            |
| COM                      | COMISION                   | INTS           | INTERESES                  | SORREG       | SORREGRO                      |
| COM. CH. S/FONDOS        | COMISION CHEQUE SIN FONDOS | INV/INVS       | INVERSION                  | SOFOM        | SOCIEDAD FINANCIERA OBJETO    |
| COMIS/COMS               | COMISION                   | ISR            | IMPUESTO SOBRE LA RENTA    |              | MULTIPLE                      |
| CONCENT                  | CONCENTRADORA              | IVA            | IMPUESTO VALOR AGREGADO    | SPEI         | SERVICIOS PAGOS               |
| CONSULT / CONS           | CONSULTA (S)               | L. C.          | LINEA DE CREDITO           |              | ELECTRONICOS INTERBANCARIOS   |
| CP                       | CAJERO PERMANENTE          | M DIA          | MISMO DIA                  | SPEUA        | SISTEMA PAGOS ELECTRONICOS    |
| CR                       | CENTRO REPARTO             | M.N.           | MONEDA NACIONAL            |              | USO AMPLIADO                  |
| CTA                      | CUENTA                     | MA/MACNE       | MAGNETICO                  | SBC          | SUCURSAL                      |
| CTA. M.                  | CUENTA MAESTRA             | MED            | MEDIO                      | T            | TARJETA                       |
| CTAS                     | CUENTAS                    | MEN            | MESES                      | T Y CH       | TARJETA Y CHEQUERA            |
| CTO                      | CONTRATO                   | MENS           | MESES                      | T. D.        | TARJETA DEBITO                |
| CTRO                     | CENTRO                     | MOD            | MODALIDAD                  | TAR/TARJ     | TARJETA                       |
| CREB                     | CREDITO                    | MOV            | MOVIMIENTO                 | TB           | TARJETAS BANAMEX              |
| CUE                      | CUENTA                     | MOV/MOVTS      | MOVIMIENTOS                | TC           | TARJETA DE CREDITO            |
| CVE                      | CLAVE                      | NET            | BANCA NET                  | TC           | TIPO DE CAMBIO                |
| DEB/DEBIT                | DEBITO                     | No.            | NUMERO                     | T. GRA       | TASA GRAVABLE                 |
| DEP                      | DEPOSITO                   | NOMI           | NOMINA BANAMEX             | T. EXE       | TASA EXENTA                   |
| DEP P/DISPOSICION        | DEPOSITO POR DISPOSICION   | OPER           | OPERACION                  | TEF          | TRANSFERENCIA                 |
| DEVOL.                   | DEVOLUCION                 | PAGOS          | PAGOS INTERBANCARIOS       |              | ELECTRONICA DE PAGOS          |
| DEVUEL                   | DEVUELTO                   | PAQ            | PAQUETE                    | TERC         | TERCEROS                      |
| DF                       | DISTRITO FEDERAL           | POTE (S)       | PENDIENTE                  | TRAS         | TRASPAGO                      |
| DMIT                     | DMITEN                     | PEMEX          | PETROLEOS MEXICANOS        | TPV          | TERMINAL PUNTO VENTA          |
| DISP/DS                  | DISPOSICION                | PEND/PENDIENT  | PENDIENTE                  | TXN          | TRANSACCION                   |
| DLS/BLIS                 | DOLARES                    | PERM           | PERMANENTE                 | VENTAN       | VENTANILLA                    |
| DOC                      | DOCUMENTO                  | PREV AUT       | PREVENCION AUTOMATICA      | YTO          | VENCIMIENTO                   |
| DOMI                     | DOMICILIACION              | PROG           | PROGRAMADO                 | X            | PQR                           |

000191-9016/JIA006-00-0117-01



### Aprovecha los beneficios exclusivos que tu cuenta de Nómina te ofrece:

- **Crédito Nómina Banamex:** Te prestamos hasta 12 meses de tu sueldo o hasta \$500,000 sin comisión anual y sin comisión por apertura\*
- **Tarjeta de Crédito<sup>(1)</sup>:** Con anualidad **GRATIS** y si domicilias el pago de tu tarjeta a tu cuenta de nómina, obtienes una tasa de interés preferencial.
- **Nómina Segura<sup>(2)</sup>** te garantiza un ingreso mensual por un año para tu familia en caso de que faltes. Contrátalo por menos de \$1,999.00 al mes.
- **Crédito Automóvil Banamex:** con enganche del 20%, sin necesidad de aval, ni garantía.

Solicítalos en Sucursales Banamex.

Para mayor información llama al 01 800 021 2345 ó al 1226 2639 de la Cd. de México, Guadalajara y Monterrey.

\* (CAT) **PROMEDIO 31.9%** sin IVA. Tasa variable que se fija en cada redisposición. Para fines Informativos y de comparación. Calculado al 31 de diciembre de 2011. (1) Obtienes la anualidad gratis de tu tarjeta si cuentas con el programa de Empaquetamiento: CAT **PROMEDIO** de empaquetamiento para Platinum **13.4%** sin IVA. Tasa de interés promedio ponderada anual 12.6%. Comisión anual sin costo. Para Oro **30.3%** sin IVA. Tasa de interés promedio ponderada anual 26.7%. Comisión anual sin costo. Para Clásica **31.5%** sin IVA. Tasa de interés promedio ponderada anual 27.7%. Comisión anual sin costo. Tasa variable. Para fines Informativos y de comparación. Calculado al 30 de julio de 2011. Aplican condiciones del programa. (2) Sujeto a los términos de la póliza vigente. Créditos sujetos a aprobación. Consulta condiciones, comisiones y requisitos de contratación en [www.banamex.com](http://www.banamex.com)

Recuerda, por ser cliente **Nómina Banamex** te ofrecemos servicios de **Asistencia en el Hogar** a precios preferenciales!

De enero a marzo de 2012, te otorgamos **SIN COSTO** los siguientes servicios en caso de emergencia en el hogar: Plomería, Vidriería, Electricidad.

Aprovecha estos beneficios llamando sin costo al 01-800-830-8937. Del D.F. y área metropolitana al 5480 6887.

Aplican condiciones generales que podrás consultar en [www.segurosbanamex.com.mx](http://www.segurosbanamex.com.mx)

Todos tenemos sueños y con una buena planeación financiera los puedes hacer realidad.



Sácale Jugo a tus recursos: conocimientos, experiencias y habilidades.

Para administrar de manera más eficiente tu dinero, alcanza tus metas y mejora tu calidad de vida. **SABER CUENTA** una herramienta para lograrlo. **TÚ** posees la **LLAVE** de TU **ECONOMÍA**

[www.banamex.com/sabercuenta](http://www.banamex.com/sabercuenta)



#### Tips de Seguridad

- Cuando acudas a un cajero automático no recibas ayuda de extraños y al teclear tu NIP, cúbrelo con tu otra mano
- Si tu tarjeta es retenida por el cajero, repórtalo de inmediato al banco
- Cambia frecuentemente tu NIP, no lo anotes en ningún lado y no lo des a conocer con nadie
- Si no has recibido tu nueva Tarjeta con Chip, solicítala sin costo en tu sucursal

Más tips de seguridad en: [www.banamex.com/es/seguridad.htm](http://www.banamex.com/es/seguridad.htm)

729 729



ESTADO DE CUENTA AL [REDACTED]  
CLIENTE: [REDACTED]  
Registro Federal de Contribuyentes [REDACTED]  
Página: 1 de 5

0731

[REDACTED]

| PERFIL EJECUTIVO                  |            |
|-----------------------------------|------------|
| GAT                               | [REDACTED] |
| Interés aplicable o rendimientos  | [REDACTED] |
| Comisiones efectivamente cobradas | [REDACTED] |

La fecha de corte es la indicada después de la leyenda "ESTADO DE CUENTA AL".  
Salvo que expresamente se determine otra moneda, todas las cifras contenidas en el estado de cuenta se encuentran denominadas en Pesos Moneda Nacional.

Su estado de cuenta contiene información de los siguientes productos y servicios:

RESUMEN GENERAL

CUENTA PERFILES / PERFIL EJECUTIVO

**AVISO IMPORTANTE DE COMISIONES**  
Por Disposición del Banco de México del 2011

**MANEJO DE CUENTA PARA ESQUEMA DE PAGO POR OPERACIÓN SIN DISPERSIÓN DE NÓMINA**  
• Sin costo para saldo promedio mensual mayor o igual a: tarjeta \$1,000, chequera \$3,000, ambos \$4,000, en su defecto se cobrará el importe que resulte menor entre la diferencia del saldo promedio mensual requerido y el saldo promedio del periodo o la comisión pagada, máximo: tarjeta \$140, cheques y ambos \$223.

**CHEQUE DEVUELTO POR FONDOS INSUFICIENTES**  
• Por presentación de cheque a cobro sin fondos suficientes para su pago, se cobrará el importe que resulte menor entre la diferencia del saldo de la cuenta y el importe del cheque o la comisión de \$850.

RESUMEN POR MEDIOS DE ACCESO

RETIROS

DEPOSITOS

000191.0018JDA004.00.0217.01

ART.110  
FRACC. V,VII  
LFTAIP  
MOTIVACIÓN 1

ART. 113  
FRACC I LFTAIP  
MOTIVACION 2



**Si aún no has recibido tu nueva Tarjeta con Chip**

Acude a tu sucursal y solicítala **SIN COSTO**, sólo presenta tu tarjeta actual e identificación oficial vigente.

Ayúdanos a incrementar tu seguridad utilizando tu nueva Tarjeta con Chip en Cajeros Automáticos Banamex y negocios.

Para mayor información comunícate al 01 800 0212345 sin costo o al 1226 2639 de la Ciudad de México, Guadalajara y Monterrey.

En Banamex seguimos innovando



**DETALLE DE OPERACIONES**

| FECHA | CONCEPTO | RETIROS | DEPOSITOS | SALDO |
|-------|----------|---------|-----------|-------|
|-------|----------|---------|-----------|-------|

|            |            |            |            |            |
|------------|------------|------------|------------|------------|
| [REDACTED] | [REDACTED] | [REDACTED] | [REDACTED] | [REDACTED] |
|------------|------------|------------|------------|------------|

**SALDO MINIMO REQUERIDO**

En Cuenta Perfiles con esquema de Pago por Operación, el saldo mínimo requerido para evitar la comisión por manejo de cuenta, de acuerdo con su medio de acceso, es como sigue:  
**Tarjeta de Débito \$1,000.00; Chequera \$3,000.00; Ambos \$4,000.00**  
(No aplica para Perfil Ejecutivo cuando reciba abono electrónico de nómina)

**COMISIONES COBRADAS**

|            |            |            |            |            |
|------------|------------|------------|------------|------------|
| [REDACTED] | [REDACTED] | [REDACTED] | [REDACTED] | [REDACTED] |
|------------|------------|------------|------------|------------|

000191.8012JCA004.00.0217.01

770 750



ESTADO DE CUENTA

CLIENTE:  
Página:

00257837  
3 de 5

0732

GRABICO TRANSACCIONAL

Banco Nacional de México, S.A., integrante del Grupo Financiero Banamex. Isabel la Católica número 44, Colonia Centro, Delegación Cuauhtémoc, 06000 México D.F.

Estamos para servirte, las 24 horas, los 365 días del año

• Reporte de robo o extravío de cheques o Tarjeta de Débito • Mención de aclaraciones

Unidad Especializada Banamex

México: 1-224-2639 (1-BANAMEX) 224-2639-1 (BANAMEX-D) Guadalajara y Monterrey: 2262-629-1 (BANAMEX-D) Otras Ciudades: 01-800-021-2545 De EEA y Canadá: 1-800-226-2639 (1-800-BANAMEX)

16 de Septiembre No. 714to. Piso, Col. Centro, México D.F. Correo electrónico: aclaracionesmex23@banamex.com

¡IMPORTANTE!

- Si deseas realizar una aclaración sobre tu estado de cuenta, tienes 90 días naturales posteriores al corte del mismo. Para ello, por favor llama a la Unidad Especializada Banamex.
- Incumplir tus obligaciones le puede generar comisiones.

CONDUSEF Centro de Atención Telefónica: 53-40-05-99 ó 01-800-999-6000

Para consultar información sobre comisiones con fines informativos y de comparación, ingresa a [www.condusef.gob.mx](http://www.condusef.gob.mx)



El IPAB garantiza el pago hasta 400 mil Unidades de Inversión (UDIs) por persona, por banco, de las obligaciones garantizadas.

LEY FEDERAL DE PROTECCIÓN DE DATOS PERSONALES EN POSESIÓN DE LOS PARTICULARES

En Banamex tus datos están protegidos, consulta el aviso de privacidad correspondiente en [www.banamex.com/avisodeprivacidad](http://www.banamex.com/avisodeprivacidad) o en la sucursal de tu preferencia.

Agradecemos su preferencia

43

000191-8012JOK004-00-0217-01

ART. 110  
FRACC. V, VII  
LFTAIP  
MOTIVACIÓN 1

ART. 113  
FRACC I LFTAIP  
MOTIVACION 2

**Glosario de Abreviaturas**

|                    |                            |                 |                            |              |   |
|--------------------|----------------------------|-----------------|----------------------------|--------------|---|
| TER                | PRIMER                     | DOT             | DOTACION                   | PRGM         | PROMEDIO                                    |
| ARG                | ARG                        | EDO             | ESTADO                     | PTOS         | PUNTOS                                      |
| ANL                | ANUALIDAD                  | EDO DE CTA      | ESTADO DE CUENTA           | PYME         | PAQUETE PYME                                |
| ATM                | AUTOMATIC TELLER MACHINE   | EFE/EFFECTIV    | EFFECTIVO                  | R1           | MONTO DE 0 A 30 MIL                         |
| AUD/AUDROMAT       | AUDIOMATICO                | ELEC/ELECTR     | ELECTRONICA                | R2           | MONTO DE 30 MIL A 50 MIL                    |
| AJD E              | AUDIOMATICO EMPRESARIAL    | EMP             | EMPRESARIAL                | R3           | MONTO DE 50 MIL EN ADELANTE                 |
| AUT                | AUTOMATICA/AUTORIZACION    | ESP             | ESPECIAL                   | REACTIV      | REACTIVACION                                |
| B PER              | BANCANET PERSONAL          | EXI             | EXITOSA                    | REC          | RECEPCION                                   |
| B PRF              | BANCANET PROFESIONAL       | EXIT            | EXITOSO                    | RECR         | RECHAZADO(A)                                |
| BANC               | BANCOS                     | EXT             | EXTRAJERO                  | REEMB        | REEMBOLSO                                   |
| BCA                | BANCA                      | F/PLAZA         | FUERA DE PLAZA             | REF          | REFERENCIA                                  |
| BCMR               | BANCANET DIRECTO           | FID             | FIDUCIARIO                 | REND         | RENDIMIENTOS                                |
| BCNET              | BANCANET EMPRESARIAL       | FON             | FONDOS INSUFICIENTES       | REP/REPOS    | REPOSICION                                  |
| BCOS               | BANCOS                     | FIRME/PZA       | FIRME PLAZA                | REPOSC       | REPOSICION                                  |
| BENEF              | BENEFICIARIO               | FOR             | FORNADO                    | RESP         | RESPALDO                                    |
| BESE               | BANAMEX EN SU EMPRESA      | GAT             | GANANCIA ANUAL TOTAL       | RET          | RETIROS                                     |
| BANAMEX            | BANCO NACIONAL DE MEXICO   | GEN             | GENERACION                 | REV          | REVOCAACION                                 |
| BNA/BNM            | BANCO NACIONAL DE MEXICO   | GOLB2           | HORIZONTE BALANCEADOS 2    | RFC          | REGISTRO FEDERAL DE CONTRIBUYENTES          |
| BRE                | BANCANET EMPRESARIAL       | GRACI           | GRACIAS                    | S.A.B.       | SISTEMA ADMINISTRACION RETIRO               |
| BNET               | BANCA NET PERSONAL         | GTOS            | GASTOS                     | SAT          | SISTEMA ADMINISTRACION TRIBUTARIA           |
| BONIF              | BONIFICACION               | HZMBAS          | HORIZONTE BANAMEX UNO      | S.D.C        | SALDO BIEN COBRO                            |
| C                  | CAJERO                     | HORIZNT         | FONDO DE BIENES I BANAMEX  | S/PON        | SIN FONDOS                                  |
| CA/CHO             | CHIQUE                     | HORIZNT+        | HORIZONTE PLUS             | S/FONDOS     | SIN FONDOS                                  |
| C FONDOS           | CONCENTRACION FONDOS       | HZMA            | HORIZONTE BANAMEX DOS      | SA           | SOCIEDAD ANONIMA                            |
| C/CBPIA            | CON COPIA                  | IBE             | IMPUESTO DEPOSITO EFECTIVO | SA DE CV     | SOCIEDAD ANONIMA DE CAPITAL VARIABLE        |
| C/TARJ - C/TARJETA | CON TARJETA                | IMP             | IMPUESTOS                  | SC           | SOCIEDAD CIVIL                              |
| CAJ                | CAJERO                     | IMP. MN         | IMPORTE MONEDA NACIONAL    | SNO          | SALDO                                       |
| CBC                | CUENTA BALANCE CERO        | IMP. ME         | IMPORTE MONEDA EXTRANJERA  | SEC          | SECUENCIA                                   |
| CCB                | CALIFORNIA COMMERCE BANK   | IMPTE           | IMPORTE                    | SEGBANAMEX   | SEGUROS BANAMEX                             |
| CERTIF             | CERTIFICADO                | IN FA/INT FALL  | INTENTOS FALLIDOS          | SER          | SERVICIO                                    |
| CF                 | CONCENTRACION FONDOS       | INCUMPL         | INCUMPLIMIENTO             | SER DCA ELEC | SERVICIO BANCA ELECTRONICA                  |
| CGO                | CARGO                      | INT             | INTERES                    | SERV         | SERVICIO/SERVICIOS                          |
| CHK. DEV S/FONDOS  | CHEQUE DEVUELTO SIN FONDOS | INTB            | INTERBANCARIO              | SOBREG       | SOBRESIRO                                   |
| CITIBNCT           | CITIBANK                   | INTBCO/INTERBAN | INTERBANCARIO              | SOFOM        | SOCIEDAD FINANCIERA OBJETO MULTIPLE         |
| CM                 | CUENTA MAESTRA             | INST            | INSTITUCIONES              | SPEI         | SERVICIOS PAGOS ELECTRONICOS INTERBANCARIOS |
| COM                | COMISION                   | INTS            | INTERESES                  | SPEBA        | SISTEMA PAGOS ELECTRONICOS USO AMPLIADO     |
| COM. CR. S/FONDOS  | COMISION CHEQUE SIN FONDOS | INV/INVS        | INVERSION                  | SRC          | SUCURSAL                                    |
| COMIS/COMS         | COMISION                   | ISR             | IMPUESTO SOBRE LA RENTA    | T            | TARJETA                                     |
| CONCENT            | CONCENTRADORA              | IVA             | IMPUESTO VALOR AGREGADO    | T Y CH       | TARJETA Y CHEQUERA                          |
| CONSULT / CONS     | CONSULTA (S)               | L. C.           | LINEA DE CREDITO           | T. D.        | TARJETA DEBITO                              |
| CP                 | CAJERO PERMANENTE          | M DIA           | MISMO DIA                  | TAR/TARJ     | TARJETA                                     |
| CR                 | CENTRO REPARTO             | M.N.            | MONEDA NACIONAL            | TB           | TARJETAS BANAMEX                            |
| CTA                | CUENTA                     | MA/MAGNE        | MAGNETICO                  | TC           | TARJETA DE CREDITO                          |
| CTA. M.            | CUENTA MAESTRA             | MED             | MEDIO                      | TC           | TIPO DE CAMBIO                              |
| CTAS               | CUENTAS                    | MEN             | MENSUALIDAD                | T. GRA       | TASA GRABABLE                               |
| CTO                | CONTRATO                   | MENS            | MENSUAL                    | T. EXE       | TASA EXENTA                                 |
| CTRO               | CENTRO                     | MOD             | MODALIDAD                  | TEF          | TRANSFERENCIA ELECTRONICA DE PAGOS          |
| CREO               | CREDITO                    | MOV             | MOVIMIENTO                 | TERC         | TERCEROS                                    |
| CHE                | CUENTA                     | MONS/MONTOS     | MOVIMIENTOS                | TRAS         | TRASPASO                                    |
| CVE                | CLAVE                      | NET             | NET                        | TPV          | TERMINAL PUNTO VENTA                        |
| DEB/DEBIT          | DEBITO                     | No.             | NUMERO                     | TXM          | TRANSACCION                                 |
| DEP                | DEPOSITO                   | NOBI            | NOMINA BANAMEX             | VENTAN       | VENTANILLA                                  |
| DEP P/DISPOSICION  | DEPOSITO POR DISPOSICION   | OPER            | OPERACION                  | VTO          | VENCIMIENTO                                 |
| DEVOL              | DEVOLUCION                 | PAGOS           | PAGOS INTERBANCARIOS       | X            | POR   |
| DEVUEL             | DEVUELTO                   | PAQ             | PAQUETE                    |              |   |
| DF                 | DISTRITO FEDERAL           | POTE (S)        | PENDIENTE                  |              |   |
| DIGIT              | DIGITEM                    | PEMEX           | PETROLEOS MEXICANOS        |              |   |
| DISP/DIS           | DISPOSICION                | PEND/PENDIENT   | PENDIENTE                  |              |   |
| DLS/DLLS           | DOLARES                    | PERM            | PERMANENTE                 |              |   |
| DGC                | DOCUMENTO                  | PREV AUT        | PREVENCION AUTOMATICA      |              |   |
| DOMI               | DOMICILIACION              | PROG            | PROGRAMADO                 |              |   |

## Aprovecha los beneficios exclusivos que tu cuenta de Nómina Banamex te ofrece:

- **Crédito Nómina Banamex:** Te prestamos hasta 12 meses de tu sueldo o hasta \$500,000 sin comisión anual y sin comisión por apertura\*
- **Tarjeta de Crédito:** Anualidad **GRATIS** y si domicilias el pago de tu tarjeta a tu cuenta de nómina, obtienes una tasa de interés preferencial.
- **Nómina Segura:** te garantiza un ingreso mensual por un año para tu familia en caso de que faltes. Contrátalo por menos de \$1 peso diario.
- **Crédito Autónomo Banamex:** Enganche del 20%, sin necesidad de aval, ni garantía\*.

Solicítalos en tu Sucursal Banamex más cercana.

Para mayor información llama al 01 800 021 2345 ó al 1226 2639 de la Cd. de México, Guadalajara y Monterrey.

\* (CAT) PROMEDIO 31.9% sin IVA. La tasa de interés es fija desde el momento de la disposición del crédito. Para fines informativos y de comparación. Calculado al 31 de diciembre de 2011. (1) Obtienes la anualidad gratis de tu tarjeta si cuentas con el programa de Empaquetamiento: CAT PROMEDIO de empaquetamiento para Platinum 13.4% sin IVA. Tasa de Interés promedio ponderada anual 12.6%. Comisión anual sin costo. Para Oro 30.3% sin IVA. Tasa de interés promedio ponderada anual 26.7%. Comisión anual sin costo. Para Clásica 31.5% sin IVA. Tasa de interés promedio ponderada anual 27.7%. Comisión anual sin costo. Tasa variable. Para fines informativos y de comparación. Calculado al 30 de julio de 2011. Aplican condiciones del programa. (2) Sujeto a los términos de la póliza vigente. Créditos sujetos a aprobación. Consulta condiciones, comisiones y requisitos de contratación en [www.banamex.com](http://www.banamex.com)

Recuerda, por ser cliente **Nómina Banamex** te ofrecemos servicios de **Asistencia en el Hogar** a precios preferenciales!

De enero a marzo de 2012, te otorgamos **SIN COSTO** alguno de los siguientes servicios en caso de emergencia en el hogar: **Plomería, Vidriería o Electricidad.**

Llama sin costo al 01 800 830 0937, del D.F. y área metropolitana al 5480 6887.

Aplican condiciones generales que podrás consultar en [www.segurosbanamex.com.mx](http://www.segurosbanamex.com.mx)

Una de las principales herramientas para mantener una administración financiera adecuada es el establecimiento de metas personales y familiares.

Investiga cuánto dinero necesitarás para lograrlas, decide cuánto ahorrarás semanal o mensualmente y establece el tiempo para alcanzarlas.

Consulta la siguiente liga para más información:  
[http://www.compromisosocialbanamex.com/educacion\\_financiera.php](http://www.compromisosocialbanamex.com/educacion_financiera.php)

Educación Financiera  
 **Banamex**

732

731

0734

[REDACTED]

[REDACTED]

| PERFIL EJECUTIVO                  |            |
|-----------------------------------|------------|
| GAT                               | [REDACTED] |
| Interés aplicable o rendimientos  | [REDACTED] |
| Comisiones efectivamente cobradas | [REDACTED] |

La fecha de corte es la indicada después de la leyenda "ESTADO DE CUENTA AL".  
Salvo que expresamente se determine otra moneda, todas las cifras contenidas  
en el estado de cuenta se encuentran denominadas en Pesos Moneda Nacional.

Su estado de cuenta contiene información de los siguientes productos y servicios:

**RESUMEN GENERAL**

[REDACTED]

**CUENTA PERFILES / PERFIL EJECUTIVO**

[REDACTED]

**AVISO IMPORTANTE DE COMISIONES**

Por Depósito, Cuentas y Cuentas de Ahorro 7 de febrero de 2011

**MANEJO DE CUENTA PARA ESQUEMA DE PAGO POR OPERACIÓN SIN DISPERSIÓN DE NÓMINA**  
• Sin costo para saldo promedio mensual mayor o igual a: tarjeta \$1,000, chequera \$3,000, ambos \$4,000. en su defecto se cobrará el importe que resulte menor entre la diferencia del saldo promedio mensual requerido y el saldo promedio del período o la comisión pactada, máximo: tarjeta \$140, cheques y ambos \$223

**CHEQUE DEVUELTO POR FONDOS INSUFICIENTES**  
• Por presentación de cheque a cubro sin fondos suficientes para su pago, se cobrará el importe que resulte menor entre la diferencia del saldo de la cuenta y el importe del cheque o la comisión de \$850

45

000191.0018JDA005.001.0316.01

**Si aún no has recibido tu nueva Tarjeta con Chip**

Acude a tu sucursal y solicítala **SIN COSTO**, sólo presenta tu tarjeta actual e identificación oficial vigente.

Incrementa tu seguridad utilizando tu nueva Tarjeta con Chip en Cajeros Automáticos Banamex y negocios.

En Banamex seguimos innovando



Para mayor información comunícate al 01 800 021 2345 sin costo o al 1226 2639 de la Ciudad de México, Guadalajara y Monterrey

**SALDO MINIMO REQUERIDO**

En Cuenta Perfiles con esquema de Pago por Operación, el saldo mínimo requerido para evitar la comisión por manejo de cuenta, de acuerdo con su medio de acceso, es como sigue:  
**Tarjeta de Débito \$1,000.00; Chequera \$3,000.00; Ambos \$4,000.00**  
(No aplica para Perfil Ejecutivo cuando reciba abono electrónico de nómina)

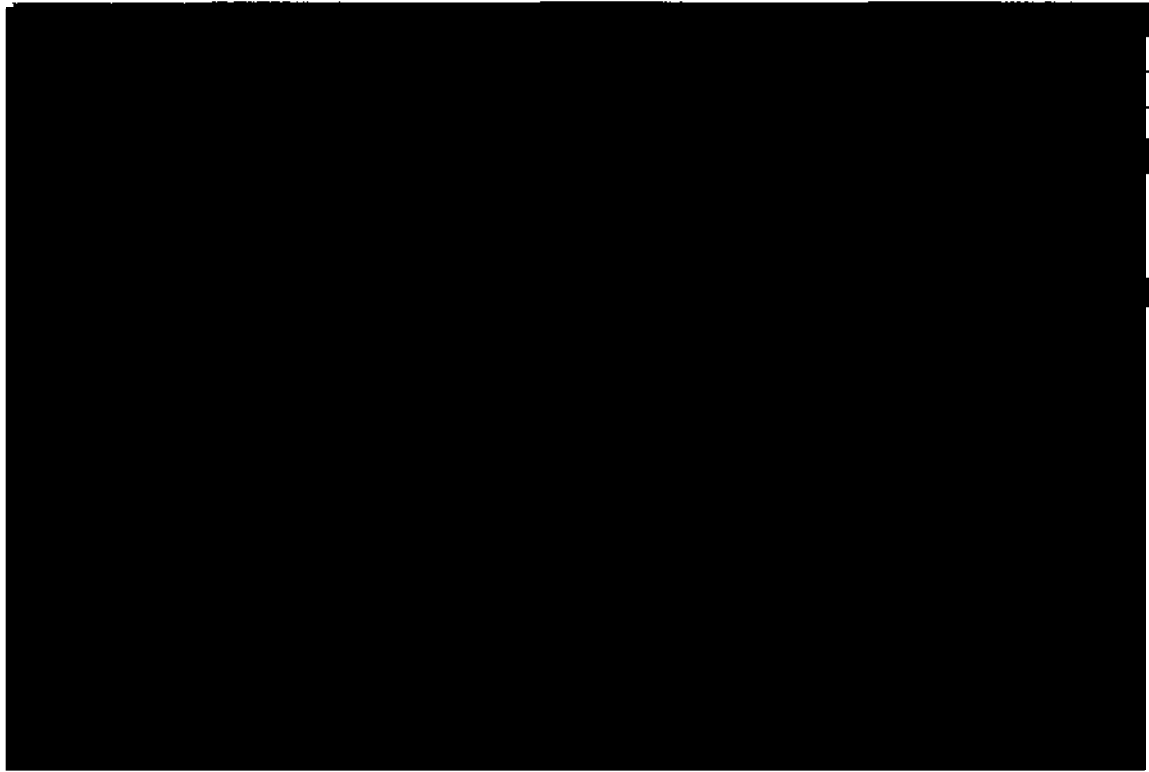

000191-801EJDA005-02-0316-01

Banco Nacional de México, S.A., integrante del Grupo Financiero Banamex, Isabel la Católica número 44, Colonia Centro, Delegación Cuauhtémoc, 06008 México D.F.  
Estamos para servirte, las 24 horas, los 365 días del año

• Reporte de robo o extravío de cheques o Tarjeta de Débito • Atención de aclaraciones

Unidad Especializada Banamex

México: 1-226-2639 (1 BANAMEX) Guadalajara y Monterrey: 2262-639-1 (BANAMEX-D) Otras Ciudades: 01-800-821-2345 De EUA y Canadá: 1-800-226-2639 (1 800 BANAMEX)  
226-2639-1 (BANAMEX-1)

16 de Septiembre No. 71 4to. Piso, Col. Centro, México D.F. Correo electrónico: aclaracionesbanu23@banamex.com

**¡IMPORTANTE!**

- Si deseas realizar una aclaración sobre tu estado de cuenta, te recomendamos acudir a las oficinas al corte del mismo. Para ello, por favor llama a la Unidad Especializada Banamex.
- Incumplir tus obligaciones puede generar comisiones.

CONDUSEF Centro de Atención Telefónica: 53-40-09-99 ó 01-800-999-8000

Para consultar información sobre comisiones con fines informativos y de comparación, ingresa a [www.condusef.gob.mx](http://www.condusef.gob.mx)



El IPAB garantiza el pago hasta 400 mil Unidades de Inversión (UDIs) por persona, por banco, de las obligaciones garantizadas.

**LEY FEDERAL DE PROTECCIÓN DE DATOS PERSONALES EN POSESIÓN DE LOS PARTICULARES**

En Banamex tus datos están protegidos, consulta el aviso de privacidad correspondiente en [www.banamex.com/avisodeprivacidad](http://www.banamex.com/avisodeprivacidad) o en la sucursal de tu preferencia.

*Agradecemos su preferencia*

46

000191\_B01KJDA005\_CD\_0316.01



Glosario de Abreviaturas

|                    |                            |                |                            |              |   |
|--------------------|----------------------------|----------------|----------------------------|--------------|---|
| TER                | PRIMER                     | DOT            | DOTACION                   | PRGM         | PROMEDIO                                    |
| AÑO                | AÑO                        | EDO            | ESTADO                     | PTOS         | PUNTOS                                      |
| ANL                | ANUALIDAD                  | EDO DE CTA     | ESTADO DE CUENTA           | PYME         | PAQUETE PYME                                |
| ATH                | AUTOMATIC TELLER MACHINE   | EFE/EFFECTIV   | EFFECTIVO                  | R1           | MONTO DE 0 A 30 MIL                         |
| AUD/AUDOMAT        | AUDIONATICO                | ELEC/ELECTR    | ELECTRONICA                | R2           | MONTO DE 30 MIL A 50 MIL                    |
| AUD E              | AUDIONATICO EMPRESARIAL    | EMP            | EMPRESARIAL                | R3           | MONTO DE 50 MIL EN ADELANTE                 |
| AUT                | AUTOMATICA/AUTORIZACION    | ESP            | ESPECIAL                   | REACTIV      | REACTIVACION                                |
| B PER              | BANCAJET PERSONAL          | EXI            | ELITOSA                    | REC          | RECEPCION                                   |
| B PRF              | BANCAJET PROFESIONAL       | EXIT           | EXITOSO                    | RECH         | RECHAZADO(A)                                |
| BANC               | BANCOS                     | EXT            | EXTRAJERO                  | REEMB        | REEMBOLSO                                   |
| BCA                | BANCA                      | F/PLAZA        | FUERA DE PLAZA             | REF          | REFERENCIA                                  |
| BODIR              | BANCAJET DIRECTO           | FIB            | FINANCIARIO                | REND         | RENDIMIENTOS                                |
| BONET              | BANCAJET EMPRESARIAL       | FMS            | FONDOS INSUFICIENTES       | REP/REPOS    | REPOSICION                                  |
| BOS                | BANCOS                     | FIRME/PZA      | FIRME PLAZA                | REPOSIC      | REPOSICION                                  |
| BENEF              | BENEFICIARIO               | FBR            | FORAMEO                    | RESP         | RESPALDO                                    |
| BESE               | BANAMEX EN SO EMPRESA      | GAT            | GANANCIA ANUAL TOTAL       | RET          | RETROS                                      |
| BANAMEX            | BANCO NACIONAL DE MEXICO   | GEN            | GENERACION                 | REY          | REVOCAACION                                 |
| BNI/BHM            | BANCO NACIONAL DE MEXICO   | GOLBZ          | HORIZONTE BALANCEADOS 2    | RFC          | REGISTRO FEDERAL DE CONTRIBUYENTES          |
| BNE                | BANCAJET EMPRESARIAL       | GRACI          | GRACIAS                    | S.A.R.       | SISTEMA ADMINISTRACION RETIRO               |
| BNET               | BANCA NET PERSONAL         | GTOS           | GASTOS                     | SAT          | SISTEMA ADMINISTRACION TRIBUTARIA           |
| BONIF              | BONIFICACION               | HORIZMAS       | HORIZONTE BANAMEX UNO      | S.D.C        | SALVO BUEN COBRO                            |
| C                  | CAJERO                     | HORIZONT       | FONDO DE GENERO 1 BANAMEX  | S/FON        | SIN FONDOS                                  |
| CH/CHD             | CHEQUE                     | HORIZT+        | HORIZONTE PLUS             | S/FONDOS     | SIN FONDOS                                  |
| C FONDOS           | CONCENTRACION FONDOS       | HEBIA          | HORIZONTE BANAMEX DOS      | SA           | SOCIEDAD ANONIMA                            |
| C/COPIA            | CON COPIA                  | IBE            | IMPUESTO DEPOSITO EFECTIVO | SA DE CV     | SOCIEDAD ANONIMA DE CAPITAL VARIABLE        |
| C/TARJ - C/TARJETA | CON TARJETA                | IMP            | IMPUESTOS                  | SC           | SOCIEDAD CIVIL                              |
| CAJ                | CAJERO                     | IMP. MN        | IMPORTE MONEDA NACIONAL    | SNO          | SALDO                                       |
| CBC                | CUENTA BALANCE CERO        | IMP. ME        | IMPORTE MONEDA EXTRANJERA  | SEC          | SECUENCIA                                   |
| CCB                | CALIFORNIA COMMERCE BANK   | IMPTE          | IMPORTE                    | SEGBANAMEX   | SEGUROS BANAMEX                             |
| CERTIF             | CERTIFICADO                | IN FA/INT FALL | INTENTOS FALLIDOS          | SER          | SERVICIO                                    |
| CF                 | CONCENTRACION FONDOS       | INCUMPL        | INCUMPLIMIENTO             | SER BCA ELEC | SERVICIO BANCA ELECTRONICA                  |
| CBO                | CARGO                      | INT            | INTERES                    | SERV         | SERVICIO/SERVICIOS                          |
| CH. DEV S/FONDOS   | CHEQUE DEVUELTO SIN FONDOS | INTB           | INTERBANCARIO              | SOBREG       | SOBREGIRO                                   |
| CITIDIRECT         | CITIDIRECT                 | INTB/INTBRAM   | INTERBANCARIO              | SOFOM        | SOCIEDAD FINANCIERA OBJETO MULTIPLE         |
| CM                 | CUENTA MAESTRA             | INST           | INSTITUCIONES              | SPEI         | SERVICIOS PAGOS ELECTRONICOS INTERBANCARIOS |
| COM                | COMISION                   | INTS           | INTERESES                  | SPEBA        | SISTEMA PAGOS ELECTRONICOS                  |
| COM. CH. S/FONDOS  | COMISION CHEQUE SIN FONDOS | INV/INVS       | INVERSION                  | SUC          | SUCURSAL                                    |
| COMIS/COMS         | COMISION                   | ISR            | IMPUESTO SOBRE LA RENTA    | T            | TARJETA                                     |
| CONCENT            | CONCENTRADORA              | IVA            | IMPUESTO VALOR AGREGADO    | T Y CH       | TARJETA Y CHEQUERA                          |
| CONSULT / CONS     | CONSULTA (S)               | L. C.          | LINEA DE CREDITO           | T. D.        | TARJETA DEBITO                              |
| CP                 | CAJERO PERMANENTE          | N DIA          | MISMO DIA                  | TAR/TARJ     | TARJETA                                     |
| CR                 | CENTRO REPRITO             | N. N.          | MONEDA NACIONAL            | TB           | TARJETAS BANAMEX                            |
| CTA                | CUENTA                     | NA/MAGNE       | MAGNETICO                  | TC           | TARJETA DE CREDITO                          |
| CTA. M.            | CUENTA MAESTRA             | MED            | MEDIO                      | TC           | TIPO DE CAMBIO                              |
| CTAS               | CUENTAS                    | MER            | MENSUALIDAD                | T. GRA       | TASA GRABABLE                               |
| CTO                | CONTRATO                   | MENS           | MENSUAL                    | T. ERE       | TASA ERENTA                                 |
| CTRO               | CENTRO                     | MOD            | MODALIDAD                  | TEF          | TRANSFERENCIA ELECTRONICA DE PAGOS          |
| CRED               | CREDITO                    | MOV            | MOVIMIENTO                 | TEJC         | TERCEROS                                    |
| CUE                | CUENTA                     | MOVS/MOVTS     | MOMENTOS                   | TRAS         | TRASPASO                                    |
| CVE                | CLAVE                      | NET            | BANCAJET                   | TPV          | TERMINAL PUNTO VENTA                        |
| DEB/DEBIT          | DEBITO                     | No.            | NUMERO                     | TXN          | TRANSACTION                                 |
| DEP                | DEPOSITO                   | NOMI           | NOMINA BANAMEX             | VENTAN       | VENTANILLA                                  |
| DEP P/DISPOSICION  | DEPOSITO POR DISPOSICION   | OPER           | OPERACION                  | VTO          | VENCIMIENTO                                 |
| DEVOL              | DEVOLUCION                 | PAGOS          | PAGOS INTERBANCARIOS       | X            | POR   |
| DEVUEL             | DEVUELTO                   | PAO            | PROYE                      |              |   |
| DF                 | DISTRITO FEDERAL           | PDTE (S)       | PENDIENTE                  |              |   |
| DIGIT              | DIGITEM                    | PEMEX          | PETROLEOS MEXICANOS        |              |   |
| DISP/DIS           | DISPOSICION                | PEND/PENDIENT  | PENDIENTE                  |              |   |
| DLS/DLAS           | DOLARES                    | PERM           | PERMANENTE                 |              |   |
| DOC                | DOCUMENTO                  | PREY AUT       | PREVENCION AUTOMATICA      |              |   |
| DOMI               | DOMICILIACION              | PROG           | PROGRAMADO                 |              |   |

000391.00180A005.GU.0336.01



**Nuestro compromiso es mantenerte siempre informado**

Con la finalidad de incrementar tu seguridad, a partir del 1 de marzo de 2012, el monto máximo de retiro de efectivo con Tarjetas de Débito en Cajeros Automáticos es de \$4,000 pesos diarios. Te recordamos que para disponer de montos mayores, ponemos a tu disposición nuestras más de 1,650 sucursales **SIN COSTO**.

### Aprovecha los beneficios exclusivos que tu cuenta de Nómina Banamex te ofrece:

- Crédito Nómina Banamex: Te prestamos hasta 12 meses de tu sueldo o hasta \$500,000 sin comisión anual y sin comisión por apertura.
- Tarjeta de Crédito: Anualidad GRATIS.
- Nómina Segura<sup>(2)</sup> te garantiza un ingreso mensual por un año para tu familia en caso de que faltes. Contrátalo por menos de \$1 peso diario.
- Crédito Autonomina Banamex: Enganche del 20%, sin necesidad de aval, ni garantía.

**Solicítalos en tu Sucursal Banamex más cercana.**

Para mayor información llama al 01 800 021 2345 ó al 1226 2639 de la Cd. de México, Guadalajara y Monterrey.

\* (CAT) PROMEDIO 31.9% sin IVA. Tasa fija. Para fines informativos y de comparación. Calculado al 31 de enero de 2012. (1) Obtienes la anualidad gratis de tu tarjeta si cuentas con el programa de Empaquetamiento: CAT PROMEDIO de empaquetamiento para Platinum 20.6% sin IVA. Tasa de interés promedio ponderada anual 18.9%. Comisión anual sin costo. Para Oro 40.4% sin IVA. Tasa de Interés promedio ponderada anual 34.4%. Comisión anual sin costo. Para Clásica 41.3% sin IVA. Tasa de Interés promedio ponderada anual 35.1%. Comisión anual sin costo. Tasa variable. Para fines informativos y de comparación. Calculado al 24 de enero de 2012. Aplican condiciones del programa. (2) Sujeto a las condiciones generales de la póliza vigente. Créditos sujetos a aprobación. Consulta condiciones, comisiones y requisitos de contratación en [www.banamex.com](http://www.banamex.com)

### Recuerda, por ser cliente Nómina Banamex te ofrecemos servicios de Asistencia en el Hogar a precios preferenciales!

De enero a marzo de 2012, te otorgamos **SIN COSTO** alguno de los siguientes servicios en caso de emergencia en el hogar: Plomería, Vidriería o Electricidad.

Llama sin costo al 01 800 830 0937, del D.F. y área metropolitana, al 5480 6887.

Aplican condiciones generales que podrás consultar en [www.segurosbanamex.com](http://www.segurosbanamex.com)

#### ¿Sabías que al recibir tu Nómina con Banamex, tienes acceso a BancaNet sin costo?

La Banca por Internet de Banamex, con la cual puedes realizar todas tus operaciones bancarias en donde quiera que estés: Depósitos, pagos, consultas, administración de tus cuentas y mucho más!

Acude a tu sucursal más cercana con una identificación oficial y solicita tu acceso a BancaNet

El Centro de Atención Personalizada SABER CUENTA (CAP) de Educación Financiera Banamex te ofrece servicio gratuito de orientación financiera desde 2009.

Llama, seas o no cliente de Banamex y haz consultas sobre temas como ahorro, crédito, deudas, pensiones, seguros, administración financiera personal e inversión, entre otros.

El CAP no es un buzón de quejas ni un Centro de Atención Telefónica. ¡Es para tí!

1226 8833 (D.F.) y 01 800 827 2223 (resto del país)  
Lunes a viernes de 8:00 a 22:00 horas

Educación Financiera  
 **Banamex**

LILIANA ALMAZAN MARTINEZ

Contrato: 92487510697

Estimado cliente:

Hemos observado que su cuenta no ha registrado saldo ni movimientos en los últimos 30 días. Si esta situación se debe a algún inconveniente relacionado con la cuenta, le atenderemos con gusto en su sucursal.

Para nosotros es muy importante seguir contando con su preferencia; si sus necesidades financieras han cambiado, podemos ofrecerle alternativas que satisfagan sus nuevos requerimientos y para ello, nuestros ejecutivos le asesorarán en cualquiera de nuestras sucursales.

Atentamente,

Banco Nacional de México S.A.  
Integrante del Grupo Financiero Banamex

Protección de Datos  
Prevención del Fraude

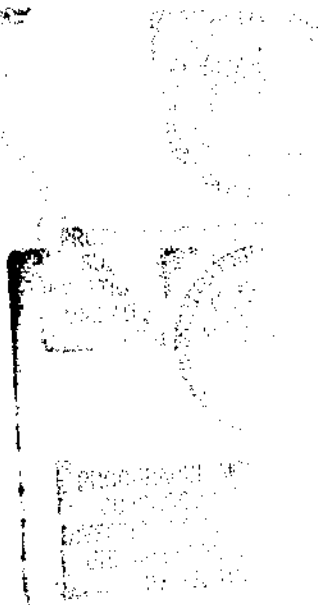

000191.8016JDA005.00.0316.01

735 735

[Redacted]

[Redacted]

| PERFIL EJECUTIVO                  |  |
|-----------------------------------|--|
| GAT                               |  |
| Interés aplicable o rendimientos  |  |
| Comisiones efectivamente cobradas |  |

INVESTIGACIÓN

La fecha de corte es la indicada después de la leyenda "ESTADO DE CUENTA AL ".  
Salvo que expresamente se determine otra moneda, todas las cifras contenidas en el estado de cuenta se encuentran denominadas en Pesos, Moneda Nacional.

Su estado de cuenta contiene información de los siguientes productos y servicios:

RESUMEN GENERAL

[Redacted]

suficientes para su pago; se cobrará el importe que resulte menor entre la diferencia del saldo de la cuenta y el importe del cheque o la comisión de \$850

48

000191.B01EJDA004.00.0417.01

**Si aún no has recibido tu nueva Tarjeta con Chip**

Acude a tu sucursal y solicítala **SIN COSTO**, sólo presenta tu tarjeta actual e identificación oficial vigente.

Incrementa tu seguridad utilizando tu nueva Tarjeta con Chip en Cajeros Automáticos Banamex y negocios.

En Banamex seguimos innovando



Para mayor información comunícate al 01 800 021 2345 sin costo o al 1226 2639 de la Ciudad de México, Guadalajara y Monterrey.

**SALDO MINIMO REQUERIDO**

En Cuenta Perfiles con esquema de Pago por Operación, el saldo mínimo requerido para evitar la comisión por manejo de cuenta, de acuerdo con su medio de acceso, es como sigue:

**Tarjeta de Débito \$1,000.00; Chequera \$3,000.00; Ambos \$4,000.00**

(No aplica para Perfil Ejecutivo cuando reciba abono electrónico de nómina)

Este documento es una impresión de un comprobante fiscal digital

000191.80187DA004.00.0417.01

736

736

Banco Nacional de México, S.A., integrante del Grupo Financiero Banamex. Isabel la Católica número 44, Colonia Centro, Delegación Cuauhtémoc, 06000 México D.F.  
 Estamos para servirte, las 24 horas, los 365 días del año  
 • Reporte de robo o extravío de cheques o Tarjeta de Débito • Atención de aclaraciones

Unidad Especializada Banamex

México: 1-226-2639 (1 BANAMEX) 226-2639-1 (BANAMEX-1) Querétaro y Monterrey: 2262-639-1 (BANAMEX-1) Otras Ciudades: 01-800-821-2345 De EUA y Canadá: 1-800-226-2639 (1 800 BANAMEX)

16 de Septiembre, No. 71 4to. Piso, Col. Centro, México D.F. Correo electrónico: aclaracionesbmo23@banamex.com

**IMPORTANTE**  
 • Si deseas realizar una aclaración sobre tu estado de cuenta, tienes 90 días naturales posteriores al cobro de dinero. Para ello, acude a la Unidad Especializada Banamex.  
 • Incumplir las obligaciones te puede generar comisiones.

CONDUSEF Centro de Atención Telefónica: 53-40-99-99 ó 01-800-999-6080  
 Para consultar información sobre comisiones con fines informativos y de comparación, ingresa a [www.condusef.gob.mx](http://www.condusef.gob.mx)



**El IPAB garantiza el pago hasta 400 mil Unidades de Inversión (UDIs) por persona, por banco, de las obligaciones garantizadas.**

**LEY FEDERAL DE PROTECCIÓN DE DATOS PERSONALES EN POSESIÓN DE LOS PARTICULARES**

En Banamex tus datos están protegidos, consulta el aviso de privacidad correspondiente en [www.banamex.com/avisodeprivacidad](http://www.banamex.com/avisodeprivacidad) o en la sucursal de tu preferencia.

*Agradecemos su preferencia*

| Glosario de Abreviaturas |                            |                |                            |              |   |
|--------------------------|----------------------------|----------------|----------------------------|--------------|---|
| FER                      | PRIMER                     | OGT            | OPERACION                  | PROM         | PROMEDIO                                    |
| AÑO                      | AÑO                        | EDO            | ESTADO                     | PTOS         | PUNTOS                                      |
| ANL                      | ANUALIDAD                  | EDO DE CTA     | ESTADO DE CUENTA           | PYME         | PAQUETE PYME                                |
| ATM                      | AUTOMATIC TELLER MACHINE   | EFE/EFFECTV    | EFFECTIVO                  | R1           | MONTO DE 0 A 30 MIL                         |
| AUD/AUDROMAT             | AUDOMATIC                  | ELEC/ELECTR    | ELECTRONICA                | R2           | MONTO DE 30 MIL A 50 MIL                    |
| AUD E                    | AUDOMATIC EMPRESARIAL      | EMP            | EMPRESARIAL                | R3           | MONTO DE 50 MIL EN ADELANTE                 |
| AUT                      | AUTOMATICA/AUTORIZACION    | ESP            | ESPECIAL                   | REACTV       | REACTIVACION                                |
| B PER                    | BANCAJET PERSONAL          | EXI            | EXITOSA                    | REC          | RECEPCION                                   |
| B PRF                    | BANCAJET PROFESIONAL       | EXIT           | EXITOSO                    | RECH         | RECHAZADO(A)                                |
| BANC                     | BANCOS                     | EXT            | EXTRAJERO                  | REFENB       | REEMBOLSO                                   |
| BCA                      | BANCA                      | F/PLAZA        | FUERA DE PLAZA             | REF          | REFERENCIA                                  |
| BCDIR                    | BANCAJET DIRECTO           | FID            | FIDUCIARIO                 | REN          | RENDIMIENTOS                                |
| BCNET                    | BANCAJET EMPRESARIAL       | FINS           | FONDOS INSUFICIENTES       | REP/REPOS    | REPOSICION                                  |
| BCOS                     | BANCOS                     | FIRME/PZA      | FIRME PLAZA                | REPOSIC      | REPOSICION                                  |
| BEHEF                    | BENEFICIARIO               | FOR            | FORAMOD                    | RESP         | RESPALDO                                    |
| BESE                     | BANAMEX EN SU EMPRESA      | GAT            | GANANCIA ANUAL TOTAL       | RET          | RETIROS                                     |
| BANAMEX                  | BANCO NACIONAL DE MEXICO   | GEN            | GENERACION                 | REY          | REVOGACION                                  |
| BNI/BNM                  | BANCO NACIONAL DE MEXICO   | GOLB2          | HORIZONTE BALANCEADOS 2    | RFC          | REGISTRO FEDERAL DE CONTRIBUYENTES          |
| BNE                      | BANCAJET EMPRESARIAL       | GRACI          | GRACIAS                    | S.A.R.       | SISTEMA ADMINISTRACION RETIRO               |
| BNET                     | BANCA NET PERSONAL         | GTOS           | GASTOS                     | SAT          | SISTEMA ADMINISTRACION TRIBUTARIA           |
| BONIF                    | BONIFICACION               | HZNOMAS        | HORIZONTE BANAMEX UNO      | S.B.C        | SALVO BIEN COBRO                            |
| C                        | CAJERO                     | HORIZNT        | FONDOS DE DINERO 1 BANAMEX | S/FON        | SN FONDOS                                   |
| CA/CHE                   | CHEQUE                     | HORIZNT+       | HORIZONTE PLUS             | S/FONDOS     | SN FONDOS                                   |
| C FONDOS                 | CONCENTRACION FONDOS       | HZPA           | HORIZONTE BANAMEX DOS      | SA           | SOCIEDAD ANONIMA                            |
| C/COPIA                  | CON COPIA                  | IDE            | IMPUESTO DEPOSITO EFECTIVO | SA DE CY     | SOCIEDAD ANONIMA DE CAPITAL VARIABLE        |
| C/TARJ - C/TARJETA       | CON TARJETA                | IMP            | IMPUESTOS                  | SC           | SOCIEDAD CIVIL                              |
| CAJ                      | CAJERO                     | IMP. MN        | IMPORTE MONEDA NACIONAL    | SDO          | SALDO                                       |
| CBC                      | CUENTA BALANCE CERO        | IMP. ME        | IMPORTE MONEDA EXTRANJERA  | SEC          | SECURIDAD                                   |
| CCB                      | CALIFORNIA COMMERCE BANK   | IMPTE          | IMPORTE                    | SEGBANAMEX   | SEGUROS BANAMEX                             |
| CERTIF                   | CERTIFICADO                | IN FA/INT FALL | INTENTOS FALLIDOS          | SER          | SERVICIO                                    |
| CF                       | CONCENTRACION FONDOS       | INCUMPL        | INCUMPLIMIENTO             | SER BCA ELEC | SERVICIO BANCA ELECTRONICA                  |
| CBO                      | CARGO                      | INT            | INTERES                    | SERV         | SERVICIO/SERVICIOS                          |
| CH. DEY S/FONDOS         | CHEQUE DEVUELTO SIN FONDOS | INTB           | INTERBANCARIO              | SORREG       | SOBREGIRO                                   |
| CITI                     | CITIBANC                   | INTCO/INTERBAN | INTERBANCARIO              | SOFON        | SOCIEDAD FINANCIERA OBJETO MULTIPLE         |
| CM                       | CUENTA MAESTRA             | INST           | INSTITUCIONES              | SPEI         | SERVICIOS PAGOS ELECTRONICOS INTERBANCARIOS |
| COM                      | COMISION                   | INTS           | INTERESES                  | SPEBA        | SISTEMA PAGOS ELECTRONICOS                  |
| COM. CH. S/FONDOS        | COMISION CHEQUE SIN FONDOS | INV/INVS       | INVERSION                  | SUC          | SUCURSAL                                    |
| COMS/COMS                | COMISION                   | ISR            | IMPUESTO SOBRE LA RENTA    | T            | TARJETA                                     |
| CONCENT                  | CONCENTRACION              | IYA            | IMPUESTO VALOR AGREGADO    | T Y CH       | TARJETA Y CHEQUERA                          |
| CONSULT / CONS           | CONSULTA (S)               | L. C.          | LINEA DE CREDITO           | T. B.        | TARJETA DEBITO                              |
| CP                       | CAJERO PERMANENTE          | M DIA          | MISMO DIA                  | TAR/TARJ     | TARJETA                                     |
| CR                       | CENTRO REPARTO             | M. N.          | MONEDA NACIONAL            | TB           | TARJETAS BANAMEX                            |
| CTA                      | CUENTA                     | MA/MAGNE       | MAGNETICO                  | TC           | TARJETA DE CREDITO                          |
| CTA. M.                  | CUENTA MAESTRA             | MED            | MEDIO                      | TC           | TIPO DE CAMBIO                              |
| CTAS                     | CUENTAS                    | MEN            | MENSUALIDAD                | T. GRA       | TASA GRUABLE                                |
| CTO                      | CONTRATO                   | MENS           | MENSUAL                    | T. EXE       | TASA EXENTA                                 |
| CTRO                     | CENTRO                     | MOD            | MODALIDAD                  | TEF          | TRANSFERENCIA ELECTRONICA DE PAGOS          |
| CREO                     | CREDITO                    | MOV            | MOVIMIENTO                 | TERC         | TERCEROS                                    |
| CUE                      | CUENTA                     | MOVS/MOVTOS    | MOVIMIENTOS                | TRAS         | TRASPASO                                    |
| CVE                      | CLAVE                      | NET            | BANCAJET                   | TRV          | TERMINAL PUNTO VENTA                        |
| DEB/DEBIT                | DEBITO                     | No.            | NUMERO                     | TZM          | TRANSACCION                                 |
| DEP                      | DEPOSITO                   | NOMI           | NOMINA BANAMEX             | VENTAN       | VENTANILLA                                  |
| DEP P/DISPOSICION        | DEPOSITO POR DISPOSICION   | OPER           | OPERACION                  | VTO          | VENENIMIENTO                                |
| DEVOL                    | DEVOLUCION                 | PAGOS          | PAGOS INTERBANCARIOS       | X            | PO  |
| DEVUEL                   | DEVUELTO                   | PAGU           | PAQUETE                    |              |   |
| DF                       | DISTRITO FEDERAL           | PDTE (S)       | PENDIENTE                  |              |   |
| DIGIT                    | DIGITEM                    | PEMEX          | PETROLEOS MEXICANOS        |              |   |
| DISP/BIS                 | DISPOSICION                | PEND/PENDIENT  | PENDIENTE                  |              |   |
| DLS/DLLS                 | DOLARES                    | PERM           | PERMANENTE                 |              |   |
| DOC                      | DOCUMENTO                  | PREV AUT       | PREVENCION AUTOMATICA      |              |   |
| BONI                     | BONIFICACION               | PROG           | PROGRAMADO                 |              |   |

PROGRAMACION DE  
SISTEMAS  
INVESTIGACION  
UNIDAD ESPECIALIZADA  
DE CALIDAD

## Conoce los beneficios de tu cuenta de Nómina Banamex.

- **Crédito Nómina Banamex:** Te prestamos hasta 12 meses de tu sueldo o hasta \$500,000 sin comisión anual y sin comisión por apertura.\*
- **Tarjeta de Crédito Clásica con Beneficios Especiales<sup>1</sup>:** Anualidad Gratis y Tasa Promocional del 28%<sup>2</sup> Anualidad Gratis en tus Tarjetas de Crédito al inscribirte al Programa Paquete Banamex<sup>3</sup>.
- **Nómina Segura:** Te garantiza el ingreso mensual por un año para tu familia en caso de que faltes, contrátalo por menos de \$1 peso diario<sup>4</sup>.

## Solicítalos en tu Sucursal Banamex más cercana.

Para mayor información llama al 01 800 021 2345 ó al 1226 2639 de la Cd. de México, Guadalajara y Monterrey.

\* (CAT) PROMEDIO 31.9% sin IVA. Tasa fija. Para fines informativos y de comparación. Calculado al 29 de febrero de 2012.

1) Esta Tarjeta aplica únicamente para Clientes con Invitación. 2) Tasa anual promocional TIE + 24 puntos. Para obtener y mantener la tasa promocional y la comisión anual gratis es necesario cumplir con las siguientes condiciones: a) Deberás recibir el pago de tu Nómina en tu cuenta Banamex (TEF); b) Utilizar la Tarjeta al menos una vez al mes; c) Estar al corriente con los pagos de la Tarjeta de Crédito; d) Mantener domiciliado el pago de la Tarjeta de Crédito a la cuenta de Nómina. En caso de no cumplir con las condiciones, la tasa regresará a lo estipulado en el contrato y se cobrará la comisión anual respectiva. Costo Anual Total (CAT) de la promoción por domiciliar el pago de la Tarjeta Clásica 33.0% sin IVA. Tasa variable. CAT PROMEDIO 47.6% sin IVA. Tasa de interés promedio ponderada anual 35.6%. Comisión anual \$500 sin IVA. Tasa variable. Para fines informativos y de comparación. Calculado al 24 de enero de 2012. 3) Consulta términos, condiciones y tarjetas participantes en el Programa Paquete Banamex en [banamex.com/demos/paquete/demo\\_paquete.htm](http://banamex.com/demos/paquete/demo_paquete.htm) CAT PROMEDIO de la promoción de empaquetamiento para Oro 40.4% sin IVA. Tasa de interés promedio ponderada 34.4%. Para Clásica 41.3% sin IVA. Tasa de interés promedio ponderada 35.1%. Para B smart 42.2% sin IVA. Tasa de interés promedio ponderada 35.7%. Tasa variable. Para fines informativos y de comparación. Calculado al 31 de enero de 2012. Las tarjetas de crédito referidas son productos ofrecidos por Tarjetas Banamex S.A. de C.V. SOFOM. E.R., sociedad financiera de objeto múltiple que para su constitución y operación con tal carácter no requiere autorización de la S.H.C.P. 4) Sujeto a las condiciones generales de la póliza vigente.

Créditos sujetos a aprobación. Consulta condiciones, comisiones y requisitos de contratación en [www.banamex.com](http://www.banamex.com)

## Recuerda que por ser cliente **Nómina Banamex**, cuentas con el servicio de **Alertas y Notificaciones**

### Notificaciones Banamex

- Entérate al instante en tu celular y/o correo electrónico sobre todos los movimientos y operaciones de tu cuenta de Nómina, así como cambios en tus claves y/o información confidencial.

¡Suscríbete es muy fácil! Ingresas a BancaNet en el menú **Solicitar de Servicios + Notificaciones Banamex** o llama a nuestro Centro de Atención Telefónica Banamex. En la Ciudad de México al 1226 2639 / 2262 6391 o sin costo al 01 800 021 2345 de lunes a viernes de 08:00 a 20:00 hrs. y sábados de 08:00 a 16:00 hrs.

Antes de recibir las utilidades, analiza, evalúa y elabora un presupuesto para tomar una decisión informada sobre su uso y optimización. El reparto de utilidades es un derecho de los trabajadores. Entre sus objetivos está reconocer la aportación de tu trabajo y aumentar la productividad con el esfuerzo conjunto de trabajadores y empresarios para el crecimiento común.

Si quieres conocer más sobre estos temas llama al Centro de Atención Personalizada (CAP) Saber Cuenta, 12 26 88 33 (O.F.) y 01 800 827 22 23 (resto del país). Lunes a viernes de 8:00 a 22:00 horas.

Educación Financiera  
 **Banamex**



**NUESTRO COMPROMISO ES MANTENERTE INFORMADO**

Tarifas vigentes a partir del 1 de mayo de 2012.

Abril 1 de 2012

**Cheque girado** **\$13**  
 Aplica para cuentas con chequera y esquema tarifario de pago por operación.

**Cheque devuelto sin fondos** El monto de la comisión equivale a lo que resulte menor entre:  
 - La diferencia entre el saldo de la cuenta y el importe del cheque devuelto  
 - Un monto máximo de **\$900**  
 La comisión aplica para las cuentas con chequera y se genera al momento de presentarse el cheque sin fondos para cobro.

**Manejo de cuenta** El monto de la comisión equivale a lo que resulte menor entre:  
 - La diferencia entre el saldo mínimo requerido y el saldo promedio del periodo  
 - Un monto máximo de acuerdo a lo que se indica a continuación.

| Cuentas con                              | Saldo mínimo requerido | Comisión por manejo de cuenta |
|--|------------------------|-------------------------------|
| Tarjeta de débito con pago por operación | <b>\$1,000</b>         | Máximo <b>\$145</b>           |
| Chequera con pago por operación          | <b>\$3,000</b>         | Máximo <b>\$250</b>           |
| Ambas con pago por operación             | <b>\$4,000</b>         | Máximo <b>\$250</b>           |

**¡Evita pagar comisiones!**

- El saldo en inversiones se considera para evitar la comisión por manejo de cuenta:
- Si la suma entre el saldo en Inversión Perfiles<sup>1</sup> y el saldo promedio de tu cuenta es igual o mayor al mínimo requerido, exentas esta comisión.  
 Si tienes un Pagaré<sup>2</sup> con saldo de \$50,000 en adelante, exentas esta comisión
- Si no deseas mantener un saldo mínimo en tu cuenta, puedes cambiar al esquema de renta mensual, que está exento de la comisión por manejo de cuenta.
- Antes de girar un cheque, consulta el saldo de tu cuenta **SIN COSTO** en Audiomático, BancaNet, Cajeros Automáticos o sucursales Banamex.

Las tarifas no incluyen IVA. Para mayor información de las comisiones de la cuenta consulta "Ley de Transparencia" en [www.banamex.com](http://www.banamex.com)

<sup>1</sup> GAT 1.34% variable antes de impuestos, calculada al 16 de marzo de 2012, sobre un rango de inversión de \$1,000 a \$5,999 pesos. Para fines informativos y de comparación. Vigencia al 30 de abril de 2012. Consulta condiciones y requisitos de contratación en [www.banamex.com](http://www.banamex.com)

<sup>2</sup> GAT 0.79% variable antes de impuestos, calculada al 16 de marzo de 2012, sobre un rango de inversión de \$10,000 a \$99,999 pesos y un periodo de 28 días. Para fines informativos y de comparación. Vigencia al 30 de abril de 2012. Consulta condiciones y requisitos de contratación en [www.banamex.com](http://www.banamex.com)

000191.801EJDK004.00.0417.01





## Cuenta Perfiles **evoluciona** con tus necesidades

**Sólo Cuenta Perfiles te ofrece dos esquemas de comisiones...**

### Renta mensual

- Obtienes todos los cheques y todas las consultas de saldo y retiros de efectivo en Cajeros Automáticos Banamex.
- No necesitas mantener un saldo mínimo mensual en la cuenta.

### Pago por cada operación

- Pagas por las operaciones que realizas.
- Se requiere mantener saldo mínimo en la cuenta.

**...y te permite cambiarlo si lo requieres!**

- Una vez cumplidos tres meses con tu cuenta, puedes cambiar el esquema de comisiones.
- Para pedirlo, sólo tienes que acudir a la **sucursal donde abriste tu cuenta.**
- El nuevo esquema de comisiones aplicará a partir del **siguiente corte** de tu cuenta.

Por ejemplo:  
si tu cuenta corta el **10 de julio**  
y solicitas tu cambio el **15 de julio**  
éste aplica a partir del **10 de agosto**

Cuenta **Perfiles**  
No necesitas nada más.

739 734

[REDACTED]

| PERFIL EJECUTIVO                  |            |
|-----------------------------------|------------|
| GAT                               | [REDACTED] |
| Interés aplicable o rendimientos  | [REDACTED] |
| Comisiones efectivamente cobradas | [REDACTED] |

La fecha de corte es la indicada después de la leyenda "ESTADO DE CUENTA AL".  
Salvo que expresamente se determine otra moneda, todas las cifras contenidas  
en el estado de cuenta se encuentran denominadas en Pesos Moneda Nacional.

Su estado de cuenta contiene información de los siguientes productos y servicios:

**RESUMEN GENERAL**

**CUENTA PERFILES / PERFIL EJECUTIVO**

**AVISO IMPORTANTE DE COMISIONES**

**LINEA DE CUENTA**

quemá de Pago por Operación sin Dispersión de Nómina)

comisión equivale a lo que resulte menor entre:

• la diferencia entre el saldo promedio del periodo  
y el saldo mínimo requerido (Tarjeta \$1,000;  
Chequera \$3,000; Ambos \$4,000)

Monto máximo: Tarjeta \$145; Cheques y Ambos \$250

**CHEQUE DEVUELTO SIN FONDOS**

La comisión equivale a lo que resulte menor entre:

- La diferencia entre el saldo de la cuenta y el  
importe del cheque devuelto
- Un monto máximo de \$900

52

000191.201EJ0004.0D.0517.01

**Si aún no has recibido tu nueva Tarjeta con Chip**

Acude a tu sucursal y solicítala **SIN COSTO**, sólo presenta tu tarjeta actual e identificación oficial vigente.

Incrementa tu seguridad utilizando tu nueva Tarjeta con Chip en Cajeros Automáticos Banamex y negocios.

En Banamex seguimos innovando



Para mayor información comunícale al 01 800 021 2345 sin costo o al 1226 2639 de la Ciudad de México, Guadalajara y Monterrey.

**SALDO MINIMO REQUERIDO**

En Cuenta Perfiles con esquema de Pago por Operación, el saldo mínimo requerido para evitar la comisión por manejo de cuenta, de acuerdo con su medio de acceso, es como sigue:

**Tarjeta de Débito \$1,000.00; Chequera \$3,000.00; Ambos \$4,000.00**

(No aplica para Perfil Ejecutivo cuando reciba abono electrónico de nómina)

Este documento es una impresión de un comprobante fiscal digital

000191.801230R001.CD.0517.01

740 742



ESTADO DE CUENTA A  
CLIENTE:  
Página:



0742

3 de 8

Banco Nacional de México, S.A., integrante del Grupo Financiero Banamex. Isabel la Católica número 44, Colonia Centro, Delegación Cuauhtémoc, 06008 México D.F.

Estamos para servirte, las 24 horas, los 365 días del año

• Reporte de robo o extravío de cheques o Tarjeta de Débito • Atención de aclaraciones

Unidad Especializada Banamex

México: 1-224-2639 (1-BANAMEX) 224-2639-1 (BANAMEX-1) **Protección y Atención:** 224-2-639-1 (BANAMEX-D) Otras Ciudades: 01-800-821-2545 De ERA y Canadá: 1-800-226-2639 (1-800 BANAMEX)

16 de Septiembre No. 711ta. Piso, Col. Centro, México D.F. Correo electrónico: aclaraciones@bn2000.banamex.com

**¡IMPORTANTE!**

• Si deseas realizar una aclaración sobre tu estado de cuenta, tienes 90 días naturales posteriores al cierre del mismo. Pasa el día por favor, tanto a la Unidad Especializada Banamex.  
• Incumplir tus obligaciones te puede generar comisiones.

CONDUSEF Centro de Atención Telefónica: 53-40-09-99 ó 01-800-999-8800

Para consultar información sobre comisiones con fines informativos y de comparación, ingresa a [www.condusef.gob.mx](http://www.condusef.gob.mx)



INSTITUTO  
PARA LA  
PROTECCIÓN  
AL AHORRO  
BANCARIO

El IPAB garantiza el pago hasta 400 mil Unidades de Inversión (UDIs) por persona, por banco, de las obligaciones garantizadas.

**LEY FEDERAL DE PROTECCIÓN DE DATOS PERSONALES EN POSESIÓN DE LOS PARTICULARES**

En Banamex tus datos están protegidos, consulta el aviso de privacidad correspondiente en [www.banamex.com/avisodeprivacidad](http://www.banamex.com/avisodeprivacidad) o en la sucursal de tu preferencia.

*Agradecemos su preferencia*

53

000293.801XJBA004.00.0517.01

ART.110  
FRACC. V,VII  
LFTAIP  
MOTIVACIÓN 1

ART. 113  
FRACC I LFTAIP  
MOTIVACION 2

**Glosario de Abreviaturas**

|                    |                            |                |                            |              |   |
|--------------------|----------------------------|----------------|----------------------------|--------------|---|
| TER                | PRIMER                     | DOT            | DOTACION                   | PROM         | PROMEDI                                     |
| AÑO                | AÑO                        | EDO            | ESTADO                     | PTOS         | PUNTOS                                      |
| ANL                | ANUALIDAD                  | EDO DE CTA     | ESTADO DE CUENTA           | PYME         | PAQUETE PYME                                |
| ATM                | AUTOMATIC TELLER MACHINE   | EFE/EFFECTIV   | EFFECTIVO                  | R1           | MONTO DE 0 A 30 MIL                         |
| AUD/AUDROMAT       | AUDROMATICO                | ELEC/ELECTR    | ELECTRONICA                | R2           | MONTO DE 30 MIL A 50 MIL                    |
| AUD E              | AUDROMATICO EMPRESARIAL    | EMP            | EMPRESARIAL                | R3           | MONTO DE 50 MIL EN ADELANTE                 |
| AUT                | AUTOMATICA/AUTORIZACION    | ESP            | ESPECIAL                   | REACTIV      | REACTIVACION                                |
| B PER              | BANCA NET PERSONAL         | EXT            | EXITOSA                    | REC          | RECEPCION                                   |
| B PROF             | BANCA NET PROFESIONAL      | EXT            | EXITOSO                    | RECH         | RECHAZADO                                   |
| BANC               | BANCOS                     | EXT            | EXTRAJEREO                 | REEMB        | REEMBOLSO                                   |
| BCA                | BANCA                      | PLAZA          | FIERA DE PLAZA             | REF          | REFERENCIA                                  |
| BCDR               | BANCA NET DIRECTO          | FIN            | FINANCIARIO                | REND         | RENDIMIENTOS                                |
| BCNET              | BANCA NET EMPRESARIAL      | FINS           | FONDOS INSUFICIENTES       | REP/REPOS    | REPOSICION                                  |
| BCOS               | BANCOS                     | FOME/PZA       | FIRME PLAZA                | REPOSIC      | REPOSICION                                  |
| BENEF              | BENEFICIARIO               | FON            | FONANEO                    | RESP         | RESPALDO                                    |
| BESE               | BANAMEX EN SU EMPRESA      | GAN            | GANANCIA ANUAL TOTAL       | RET          | RETROS                                      |
| BANAMEX            | BANCO NACIONAL DE MEXICO   | GEN            | GENERACION                 | REV          | REVOCAACION                                 |
| BNA/BNM            | BANCO NACIONAL DE MEXICO   | GRAB           | HORIZONTE BALANCEADOS 2    | RFC          | REGISTRO FEDERAL DE CONTRIBUYENTES          |
| BNE                | BANCA NET EMPRESARIAL      | GRACI          | GRACIAS                    | S.A.R.       | SISTEMA ADMINISTRACION RETIRO               |
| BNET               | BANCA NET PERSONAL         | GROS           | GASTOS                     | SAT          | SISTEMA ADMINISTRACION TRIBUTARIA           |
| BONIF              | BONIFICACION               | HORIZON        | HORIZONTE BANAMEX BND      | S.B.C        | SALVO BUEN CONDO                            |
| C                  | CAJERO                     | HORIZON        | FONDO DE DINERO 1 BANAMEX  | S/PON        | SIN FONDOS                                  |
| CA/CAO             | CHEQUE                     | HORIZON        | HORIZONTE PLUS             | S/FONDOS     | SIN FONDOS                                  |
| C FONDOS           | CONCENTRACION FONDOS       | HZD            | HORIZONTE BANAMEX DOS      | SA           | SOCIEDAD ANONIMA                            |
| C/COPIA            | CON COPIA                  | IDE            | IMPUESTO DEPOSITO EFECTIVO | SA DE CV     | SOCIEDAD ANONIMA DE CAPITAL VARIABLE        |
| C/TARJ - C/TARJETA | CON TARJETA                | IMP            | IMPUESTOS                  | SC           | SOCIEDAD CIVIL                              |
| CAJ                | CAJERO                     | IMP. N         | IMPORTE MONEDA NACIONAL    | SBO          | SALDO                                       |
| CBC                | CUENTA BALANCE CERO        | IMP. E         | IMPORTE MONEDA EXTRANJERA  | SEC          | SECUENCIA                                   |
| CBR                | CALIFORNIA COMMERCE BANK   | IMPT           | IMPORTE                    | SEGBANAMEX   | SEGUROS BANAMEX                             |
| CERTIF             | CERTIFICADO                | IN FA/INT FALL | INTENTOS FALLIDOS          | SER          | SERVICIO                                    |
| CF                 | CONCENTRACION FONDOS       | INCUMPL        | INCUMPLIMIENTO             | SER BGA ELEC | SERVICIO BANCA ELECTRONICA                  |
| CGO                | CARGO                      | INT            | INTERES                    | SERV         | SERVICIO/SERVICIOS                          |
| CH. DEV S/FONDOS   | CHEQUE DEVUELTO SIN FONDOS | INTB           | INTERBANCARIO              | SOBREG       | SOBREGIRO                                   |
| CIT                | CITIBANK                   | INTB           | INTERBANCARIO              | SOPON        | SOCIEDAD FINANCIERA OBJETO MULTIPLE         |
| CM                 | CUENTA MAESTRA             | INST           | INSTITUCIONES              | SPEI         | SERVICIOS PAGOS ELECTRONICOS INTERBANCARIOS |
| COM                | COMISION                   | INTS           | INTERESES                  | SPEBA        | SISTEMA PAGOS ELECTRONICOS USO AMPLIADO     |
| COM. CH. S/FONDOS  | COMISION CHEQUE SIN FONDOS | INV/INVS       | INVERSION                  | SBC          | SUCURSAL                                    |
| COMIS/COMIS        | COMISION                   | ISR            | IMPUESTO SOBRE LA RENTA    | T            | TARJETA                                     |
| CONCENT            | CONCENTRACION              | IWA            | IMPUESTO VALOR AGREGADO    | T Y CH       | TARJETA Y CHEQUERA                          |
| CONSULT / CONS     | CONSULTA (S)               | L. C.          | LINEA DE CREDITO           | T. D.        | TARJETA DEBITO                              |
| CP                 | CAJERO PERMANENTE          | M DIA          | MISMO DIA                  | TAR/TARJ     | TARJETA                                     |
| CR                 | CENTRO REPARTO             | M.M.           | MONEDA NACIONAL            | TB           | TARJETAS BANAMEX                            |
| CTA                | CUENTA                     | MA/MAGNE       | MAGNETICO                  | TC           | TARJETA DE CREDITO                          |
| CTA. M.            | CUENTA MAESTRA             | MED            | MEDIO                      | TC           | TIPO DE CAMBIO                              |
| CTAS               | CUENTAS                    | MEN            | MENSUALIDAD                | T. GRA       | TASA GRABABLE                               |
| CTO                | CONTRATO                   | MENS           | MENSUAL                    | T. EXE       | TASA EXENTA                                 |
| CTRO               | CENTRO                     | MOD            | MODALIDAD                  | TEF          | TRANSFERENCIA ELECTRONICA DE PAGOS          |
| CREC               | CREDITO                    | MOV            | MOVIMIENTO                 | TERC         | TERCEROS                                    |
| CUE                | CUENTA                     | MONS/MONTOS    | MOVIMIENTOS                | TRAS         | TRASPASO                                    |
| CVE                | CLAVE                      | NET            | BANCA NET                  | TPV          | TERMINAL PUNTO VENTA                        |
| DEB/DEBIT          | DEBITO                     | No.            | NUMERO                     | TXF          | TRANSACCION                                 |
| DEP                | DEPOSITO                   | NDM            | NOMINA BANAMEX             | VENIAN       | VENTANILLA                                  |
| DEP P/DISPOSICION  | DEPOSITO POR DISPOSICION   | OPER           | OPERACION                  | VTD          | VENCIMIENTO                                 |
| DEVOL              | DEVOLUCION                 | PAGOS          | PAGOS INTERBANCARIOS       | X            | PGR   |
| DEVUEL             | DEVUELTO                   | PAQ            | PAQUETE                    |              |   |
| DF                 | DISTRITO FEDERAL           | PDTE (S)       | PENDIENTE                  |              |   |
| DIGIT              | DIGITEM                    | PEMEX          | PETROLEOS MEXICANOS        |              |   |
| DISP/DIS           | DISPOSICION                | PEND/PENDIERT  | PENDIENTE                  |              |   |
| DLS/DLLS           | DOLARES                    | PERM           | PERMANENTE                 |              |   |
| DOC                | DOCUMENTO                  | PREV ANT       | PREVENCION AUTOMATICA      |              |   |
| DOMI               | DOMICILIACION              | PROG           | PROGRAMADO                 |              |   |

# GANAR CON ESTAR EN BANAMEX ES GANAR

Forma parte del equipo  
Banamex y GANA siempre.

50 millones de pesos,  
Por cada \$5,000 que mantengas de saldo  
promedio durante los meses de mayo, junio  
y/o julio 2012 participas para

## GANAR \$1,000,000\*



Yo ya estoy con Banamex, ¿y tú que esperas?

Estar con Banamex es ganar. \*Permiso SEGOB No. 20120224P507. Vigencia del 07 de mayo al 31 de julio de 2012. Consulta requisitos, productos participantes, bases de sorteo y restricciones en [www.banamex.com/estaresganar](http://www.banamex.com/estaresganar)

Abre o incrementa tu pagaré desde  
\$25,000 a 35 días y obtén:

# 11%

 interés anual  
en tu quinta renovación

# ó 5%

 en tu segunda renovación

Y como Cliente Banamex 1,  
gana 1 punto adicional.

Ven a nuestras sucursales, ahorra y gana siempre.

¿Qué es un pagaré?  
Facebook.com/banamex | @banamex | YouTube.com/banamex



Aplica para personas físicas cuyo Pagaré se contrata con cheque de otro banco, transferencia y/o efectivo. No serán elegibles para obtener la tasa de interés promocional las aberturas o incrementos de saldo en Pagaré que provengan de inversión, cuentas de depósito o cualquier otro instrumento de obtención que el cliente mantenga con Banamex. En los primeros periodos la tasa será la vigente en sucursal. La tasa preferente sólo se otorga en la segunda o quinta renovación respectivamente. GAT 2.25% variable antes de impuestos, calculada sobre un rango de inversión de \$10,000 a \$99,999 y periodo de 91 días. Consulta condiciones y requisitos de contratación en [www.banamex.com](http://www.banamex.com). Vigencia al 31 de mayo del 2012. YouTube y el logotipo de YouTube son marcas comerciales de Google Inc.

# Transfer Banamex

## LA NUEVA CUENTA CON LA QUE ENVÍAS Y RECIBES DINERO DESDE TU TELCEL.

ACTÍVALA YA SIN FRÁMITES DESDE TU TELCEL,  
MARCA \*4444.

OBTÉN \$20 AL INSTANTE Y PRUÉBALA.  
FÁCIL, RÁPIDO Y SEGURO.

DEPOSITA O RETIRA DINERO EN SUCURSALES BANAMEX, CENTROS DE ATENCIÓN A CLIENTES TELCEL  
Y CORRESPONSALES AFILIADOS, O SOLO RETIRA EN CAJEROS AUTOMÁTICOS BANAMEX.

- Deposita desde tu celular, en una sucursal Banamex o desde BanamexNet.
- Consulta tu saldo desde tu celular.
- Retira dinero en cajeros Banamex sin necesidad de una tarjeta.
- Compra Tiempo Aire con beneficios exclusivos (por cada \$10 pesos de compra de tiempo aire se regalará 5 SMS).
- No tiene comisión por apertura ni manejo de cuenta.
- Tu número de celular es tu número de cuenta Transfer Banamex.

TRANSFER BANAMEX ES DINERO EN TU TELCEL.



LISTA TRANSFER BANAMEX: 01 800 444 2009 (BANDA) / 0 963 2655 (BANDA). MARCA DESDE TU TELCEL AL \*4444 LÍNEA ASISTIDA AL 4440.

000191.80120DA004.00.0517.01

## ¿Quieres ahorrar tu reparto de utilidades sin tocarlo, pero también quieres tener liquidez?



Te sugerimos una combinación fácil y sin riesgo para que puedas rendir tu reparto de utilidades.

- 1** Para que no tengas todo el dinero en la cuenta, traspasa una parte a tu **Inversión Perfiles**<sup>1</sup>, donde puedes depositar y retirar todos los días hábiles<sup>2</sup> y ganas rendimientos diarios.
- 2** Invierte la parte que no quieras tocar en **Pagaré Banamex**<sup>3</sup>, donde puedes aprovechar una tasa del 11% en la quinta renovación o de 5% en la segunda<sup>4</sup>.

Además, el saldo en estas inversiones se considera para que puedas exentar la comisión por manejo de cuenta<sup>5</sup>.

### Ya cuentas con ellas, sólo tienes que activarlas

- Activa Inversión Perfiles por BancaNet o en sucursal, con un traspaso de tu cuenta desde \$1,000
- Abre tu Pagaré en sucursal e indica al ejecutivo que deseas la promoción de 11% ó 5%

## Tus utilidades son resultado de tu trabajo. Ponlas a trabajar.

- <sup>1</sup> **GAT 1.40%** variable antes de impuestos, calculada el 16 de febrero de 2012, sobre un rango de inversión de \$1,000 a \$9,999 pesos. Para fines informativos y de comparación. Vigencia al 31 de mayo de 2012. Consulta condiciones y requisitos de contratación en [www.banamex.com](http://www.banamex.com)
- <sup>2</sup> Horario de operación de lunes a viernes de 9:00 a 16:30 hrs. (en días hábiles, hora de la Ciudad de México). Las operaciones realizadas fuera de este horario aplican a las 9:00 hrs. del día hábil siguiente.
- <sup>3</sup> **GAT 2.25%** variable antes de impuestos, calculada el 16 de febrero de 2012, sobre un rango de inversión de \$10,000 a \$99,999 pesos y un periodo de 91 días. Para fines informativos y de comparación. Vigencia al 31 de mayo de 2012. Consulta condiciones y requisitos de contratación en [www.banamex.com](http://www.banamex.com)
- <sup>4</sup> La tasa especial aplica para inversiones a partir de \$25,000 con plazo de 35 días. Consulta términos y condiciones de la promoción en [www.banamex.com](http://www.banamex.com)
- <sup>5</sup> Aplica para el esquema tarifario de pago por operación en cuentas sin dispersión de nómina. El saldo en Inversión Perfiles y/o Pagaré con monto superior a \$50,000 se considera para determinar el saldo promedio mensual de la cuenta eje. Si el saldo integrado es mayor al saldo mínimo requerido, se exenta la comisión por manejo de cuenta.



**NUESTRO COMPROMISO ES MANTENERTE INFORMADO**

Tarifas vigentes a partir del 1 de mayo de 2012.

- Cheque girado** **\$13**  
Aplica para cuentas con chequera, sin dispersión de nómina
- 
- Cheque devuelto sin fondos** El monto de la comisión equivale a lo que resulte menor entre:  
 - La diferencia entre el saldo de la cuenta y el importe del cheque devuelto  
 - Un monto máximo de **\$900**  
 La comisión aplica para las cuentas con chequera y se genera al momento de presentarse el cheque sin fondos para cobro.
- 
- Manejo de cuenta** El monto de la comisión equivale a lo que resulte menor entre:  
 - La diferencia entre el saldo mínimo requerido y el saldo promedio del periodo  
 - Un monto máximo de acuerdo a lo que se indica a continuación.

 PROCURADURÍA GENERAL  
 Subprocurador General  
 Prevención del Fraude  
 Oficina de la

| Cuentas con                                 | Saldo mínimo requerido | Comisión por manejo de cuenta |
|---|------------------------|-------------------------------|
| Tarjeta de débito, sin dispersión de nómina | <b>\$1,000</b>         | Máximo <b>\$145</b>           |
| Chequera, sin dispersión de nómina          | <b>\$3,000</b>         | Máximo <b>\$250</b>           |
| Ambas, sin dispersión de nómina             | <b>\$4,000</b>         | Máximo <b>\$250</b>           |

**¡Evita pagar comisiones!**

- Al recibir el depósito de tu nómina en la cuenta no tienes que mantener un saldo mínimo y exentas las comisiones por manejo de cuenta y en su caso, cheque girado.
- El saldo en inversiones se considera para evitar la comisión por manejo de cuenta:  
 Si la suma entre el saldo en inversión Perfiles<sup>1</sup> y el saldo promedio de tu cuenta es igual o mayor al mínimo requerido, exentas esta comisión.  
 Si tienes un Pagaré<sup>2</sup> con saldo de \$50,000 en adelante, exentas esta comisión
- Antes de girar un cheque, consulta el saldo de tu cuenta **SIN COSTO** en Audiomático, BancaNet, Cajeros Automáticos o sucursales Banamex.

 Las tarifas no incluyen IVA. Para mayor información de las comisiones de tu cuenta consulta "Tarifas de Transparencia" en [www.banamex.com](http://www.banamex.com)
<sup>1</sup> GAT 1.37% variable antes de impuestos, calculada al 12 de abril de 2012, sobre un rango de inversión de \$1,000 a \$9,999 pesos. Para fines informativos y de comparación. Vigencia al 31 de mayo de 2012. Consulta condiciones y requisitos de contratación en [www.banamex.com](http://www.banamex.com)
<sup>2</sup> GAT 0.94% variable antes de impuestos, calculada al 12 de abril de 2012, sobre un rango de inversión de \$10,000 a \$99,999 pesos y un periodo de 91 días. Para fines informativos y de comparación. Vigencia al 31 de mayo de 2012. Consulta condiciones y requisitos de contratación en [www.banamex.com](http://www.banamex.com)

C00191\_B01EJDA001.00\_0517.01

 PROCURADURÍA GENERAL  
 Subprocurador General  
 Prevención del Fraude  
 Oficina de la

743 743



ESTADO DE CUENTA AL

CLIENTE:  
Registro Federal de Contribuyentes  
Página:

0745

1 de 8

[Redacted]

99000

ESTADOS UNIDOS MEXICANOS

[Redacted]

| PERFIL EJECUTIVO                  |  |
|-----------------------------------|--|
| GAT                               |  |
| Interés aplicable o rendimientos  |  |
| Comisiones efectivamente cobradas |  |

La fecha de corte es la indicada después de la leyenda "ESTADO DE CUENTA AL".  
Salvo que expresamente se determine otra moneda, todas las cifras contenidas  
en el estado de cuenta se encuentran denominadas en Pesos Moneda Nacional.

Su estado de cuenta contiene información de los siguientes productos y servicios:

RESUMEN GENERAL

[Redacted]

CUENTA PERFILES / PERFIL EJECUTIVO

[Redacted]

**AVISO IMPORTANTE DE COMISIONES**

**MANEJO DE CUENTA**  
(Esquema de Pago por Operación sin Dispersión de Nómina)

La comisión equivale a lo que resulte menor entre:

- La diferencia entre el saldo promedio del periodo y el saldo mínimo requerido (Tarjeta \$1,000; Chequera \$3,000; Ambos \$4,000)
- Monto máximo: Tarjeta \$145; Cheques y Ambos \$250

**CHEQUE DEVUELTO SIN FONDOS**  
La comisión equivale a lo que resulte menor entre:

- La diferencia entre el saldo de la cuenta y el importe del cheque devuelto
- Un monto máximo de \$900

56

000191.80183DA006.00.0615.01

ART. 110  
FRACC. V, VII  
LFTAIP  
MOTIVACIÓN 1

ART. 113  
FRACC I LFTAIP  
MOTIVACION 2

**Si aún no has recibido tu nueva Tarjeta con Chip**

Acude a tu sucursal y solicítala **SIN COSTO**, sólo presenta tu tarjeta actual e identificación oficial vigente.

Incrementa tu seguridad utilizando tu nueva Tarjeta con Chip en Cajeros Automáticos Banamex y negocios.

En Banamex seguimos innovando



Para mayor información comunícate al 01 800 021 2345 sin costo o al 1226 2639 de la Ciudad de México, Guadalajara y Monterrey.

**SALDO MINIMO REQUERIDO**

En Cuenta Perfiles con esquema de Pago por Operación, el saldo mínimo requerido para evitar la comisión por manejo de cuenta, de acuerdo con su medio de acceso, es como sigue:

**Tarjeta de Débito \$1,000.00; Chequera \$3,000.00; Ambos \$4,000.00**

(No aplica para Perfil Ejecutivo cuando reciba abono electrónico de nómina)

Este documento es una impresión de un comprobante fiscal digital

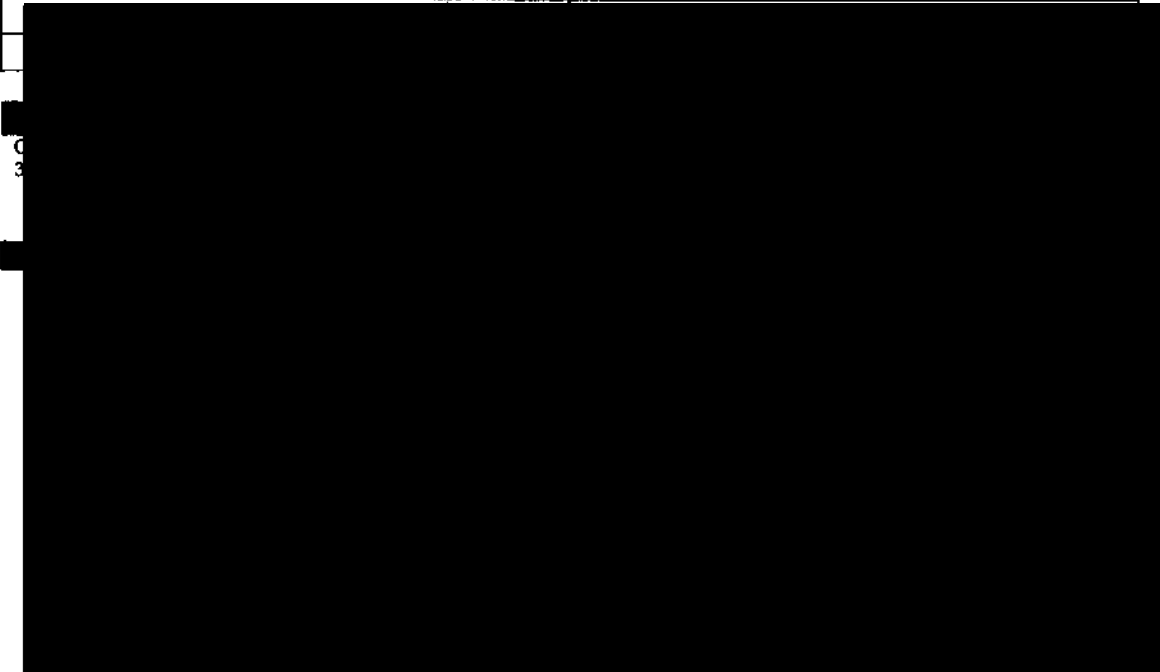

000191.803XJUN06.00.0415.01

Banco Nacional de México, S.A., integrante del Grupo Financiero Banamex, Isabel la Católica número 44, Colonia Centro, Delegación Cuauhtémoc, 06000 México D.F. Tel. 226-2639-1 (BANAMEX-T)  
Estamos para servirte las 24 horas, los 365 días del año  
• Reporte de robo o extravío de cheques o Tarjeta de Débito • Atención de aclaraciones

Unidad Especializada Banamex  
México: 1-226-2639 (1-BANAMEX) Guadalajara y Monterrey: 2262-639-1 (BANAMEX-T) Otras Ciudades: 01-800-821-2396 De ESA y Casa4: 1-800-226-2639 (1 800 BANAMEX)  
14 de Septiembre No. 71 4ta. Pta. Col. Centro, México D.F. Correo electrónico: aclaracionesbuz23@banamex.com

**IMPORTANTE:**  
• Si deseas realizar una aclaración sobre tu estado de cuenta, tienes 90 días naturales posteriores al corte del estado. Para ello, por favor, llama a la Unidad Especializada Banamex.  
• Incumplir tus obligaciones te puede generar penalizaciones.

CONDUSEF Centro de Atención Telefónica: 53-40-09-99 ó 01-800-999-8080  
Para consultar información sobre comisiones con fines informativos y de comparación, ingresa a [www.condusef.gob.mx](http://www.condusef.gob.mx)



INSTITUTO  
PARA LA  
PROTECCIÓN  
AL AHORRO  
BANCARIO

El IPAB garantiza el pago hasta 400 mil Unidades de Inversión (UDIs) por persona, por banco, de las obligaciones garantizadas.

**LEY FEDERAL DE PROTECCIÓN DE DATOS PERSONALES EN POSESIÓN DE LOS PARTICULARES**

Estimado Cliente, le informamos que nuestro aviso de privacidad fue modificado, la versión actualizada de dicho documento se encuentra a su disposición en [www.banamex.com/avisodeprivacidad](http://www.banamex.com/avisodeprivacidad)

*Agradecemos su preferencia*

57

000191.801EJUA006.00.0615.01

**ESTAR CON BANAMEX ES GANAR**

Por cada \$5,000 de saldo promedio puedes **GANAR \$1,000,000\***

Si tu saldo promedio de mayo fue igual o mayor a \$5,000 ya estás participando

**¡Y puedes acumular más oportunidades en junio y julio!**



PROCURADURÍA DE  
Subprocuraduría de  
Prevención del Delito  
Oficina de

**¿Qué esperas?, forma parte del equipo Banamex y GANA siempre.**

Estar con Banamex es ganar. \*Permiso SEC08 No. 20120224PS07. Vigencia del 07 de mayo al 31 de julio de 2012. Consulta requisitos, productos participantes, bases de sorteo y restricciones en [www.banamex.com/estaresganar](http://www.banamex.com/estaresganar)

**CON INVERSIÓN PERFILES GANARÁS AHORRANDO Y EN LA CUENTA DE INVERSIÓN**

**Inversión Perfiles**

- Ahorra desde \$1,000 pesos sin plazos forzados, sin comisiones y sin riesgo
- Pago diario de rendimientos
- Acceso a tu dinero de lunes a viernes de 9:00 a 16:30 hrs. (en días hábiles, hora del centro de México)
- Invierte y retira tu dinero a través de Audiomático, BancaNet, Banamex Móvil y sucursales
- El saldo de la Inversión se suma para determinar el saldo promedio de la cuenta y evitar el cobro por manejo de cuenta (Aplica para el esquema de pago por operación).

**Pagaré**

- Ahorra fácilmente desde \$2,500 pesos
- Rendimientos conocidos desde el principio
- Flexibilidad en el plazo desde 7 días
- El saldo se reconoce para exentar la comisión por manejo de cuenta

**Comprueba lo fácil que es ganar ahorrando con Inversiones Banamex**

Inversión Perfiles GAT 1.31% variable antes de impuestos, calculada al 15 de mayo de 2012 sobre un rango de inversión de \$1 a \$9,999 pesos. Para fines informativos y de comparación. Vigencia al 29 de junio de 2012. Consulta requisitos de contratación y condiciones en [www.banamex.com](http://www.banamex.com)  
Pagaré GAT 0.94% variable antes de impuestos, calculada al 15 de mayo de 2012 sobre un rango de inversión de \$10,000 a \$99,999 pesos y un periodo de 91 días. Para fines informativos y de comparación. Vigencia al 29 de junio de 2012. Consulta requisitos de contratación y condiciones en [www.banamex.com](http://www.banamex.com)

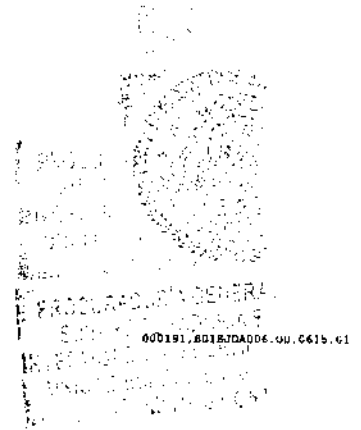

**Conoce los beneficios de tu cuenta de Nómina Banamex.**

- **Crédito Nómina Banamex:** Te prestamos hasta 12 meses de tu sueldo o hasta \$500,000 sin comisión anual y sin comisión por apertura\*.
- **Tarjeta de Crédito Clásica con Beneficios Especiales<sup>1</sup>:** Anualidad Gratis y Tasa Promocional del 28%<sup>2</sup> Anualidad Gratis en tus Tarjetas de Crédito al inscribirte al Programa Paquete Banamex<sup>3</sup>.
- **Nómina Segura:** Te garantiza un ingreso mensual por un año para tu familia en caso de que faltes, contrátalo desde \$25 pesos mensuales<sup>4</sup>.

**Solicítalos en tu Sucursal Banamex más cercana.**

Para mayor información llama al 01 800 021 2345 ó al 1226 2639 de la Cd. de México, Guadalajara y Monterrey.

\* (CAT) PROMEDIO 31.9% sin IVA. Tasa fija. Para fines informativos y de comparación. Calculado al 30 de abril de 2012.  
1) Esta Tarjeta aplica únicamente para Clientes con invitación. 2) Tasa anual promocional THE + 24 puntos. Para obtener y mantener la tasa promocional y la comisión anual gratis es necesario cumplir con las siguientes condiciones: a) Deberás recibir el pago de tu Nómina en tu cuenta Banamex (TEF); b) Utilizar la Tarjeta al menos una vez al mes; c) Estar al corriente con los pagos de la Tarjeta de Crédito; d) Mantener domiciliado el pago de la Tarjeta de Crédito a la cuenta de Nómina. En caso de no cumplir con las condiciones, la tasa regresará a lo estipulado en el contrato y se cobrará la comisión anual respectiva. Costo Anual Total (CAT) de la promoción por domiciliar el pago de la Tarjeta Clásica 33.0% sin IVA. Tasa variable. CAT PROMEDIO 49.2% sin IVA. Tasa de interés promedio ponderada anual 35.9%. Comisión anual \$600 sin IVA. Tasa variable. Para fines informativos y de comparación. Calculado al 22 de marzo de 2012.  
3) Consulta términos, condiciones y tarjetas participantes en el Programa Paquete Banamex en [banamex.com/demos/paquete/demo\\_paquete.htm](http://banamex.com/demos/paquete/demo_paquete.htm) CAT PROMEDIO de la promoción de empaquetamiento para Oro 40.4% sin IVA. Tasa de interés promedio ponderada 34.4%. Para Clásica 41.3% sin IVA. Tasa de interés promedio ponderada 35.1% Para B smart 42.2% sin IVA. Tasa de interés promedio ponderada 35.7%. Tasa variable. Para fines Informativos y de comparación. Calculado al 31 de enero de 2012. Las tarjetas de crédito referidas son productos ofrecidos por Tarjetas Banamex S.A. de C.V. SOFOM, E.R., sociedad financiera de objeto múltiple que para su constitución y operación con tal carácter no requiere autorización de la S.H.C.P. 4) Sujeto a las condiciones generales de la póliza vigente. Créditos sujetos a aprobación. Consulta condiciones, comisiones y requisitos de contratación en [www.banamex.com](http://www.banamex.com)

**Recuerda que por ser cliente Nómina Banamex:****¡Con Seguros Banamex, ganas MÁS que tranquilidad!**

Contrata tu Seguro de Hogar Banamex MAS<sup>1</sup> y llévate al instante un kit de cómputo que contiene: memoria USB, mouse pad y mouse inalámbrico. Y además, por ser cliente Nómina Banamex participa para ganar una laptop Sony VAIO.

Contrata hoy en sucursales Banamex. Para más información llama al 01 800 832 7696 sin costo o al 52695 344 del D.F.

[www.segurosbanamex.com](http://www.segurosbanamex.com)

Aplican condiciones generales del seguro. Promoción válida del 7 de mayo al 9 de julio de 2012 o hasta agotar existencias. Consulta bases de la promoción en [www.segurosbanamex.com](http://www.segurosbanamex.com) Responsable de la promoción Banco Nacional de México, S.A. 1. Con pago semestral o anual.

A través del crédito podemos alcanzar un objetivo inmediato cuyo costo se sufraga en otro momento. Recuerda que un crédito utilizado con responsabilidad es una herramienta financiera que contribuye con la consolidación y crecimiento de tu patrimonio.

¿Quieres saber más sobre el Crédito?  
Llama al Centro de Atención Personalizada (CAP) Saber Cuenta  
1226 8833 (D.F.) y 01 800 827 2223 (resto del país)  
Lunes a viernes de 8:00 a 22:00 horas

Educación Financiera  
 **Banamex**



**LA NUEVA CUENTA  
CON LA QUE ENVÍAS Y RECIBES DINERO  
DESDE TU TELCEL.**

PROCURADURÍA GENERAL DE LA DEFENSA Y DEL DERECHO  
Oficina de la

**ACTÍVALA YA SIN TRÁMITES DESDE TU TELCEL,  
MARCA #4444.**

**OBTÉN \$20 AL INSTANTE Y PRUÉBALA.  
FÁCIL, RÁPIDO Y SEGURO.**

DEPOSITA O RETIRA DINERO EN SUCURSALES BANAMEX, CENTROS DE ATENCIÓN A CLIENTES TELCEL Y CORRESPONSALES AFILIADOS, O SOLO RETIRA EN CAJEROS AUTOMÁTICOS BANAMEX.

- Deposita desde tu celular, en una sucursal Banamex o desde BancaNet.
- Consulta tu saldo desde tu celular.
- Retira dinero en cajeros Banamex sin necesidad de una tarjeta.
- Compra Tiempo Aire con beneficios exclusivos (por cada \$10 pesos de compra de tiempo air se regalan 5 SMS).
- No tiene comisión por apertura ni manejo de cuenta.
- Tu número de celular es tu número de cuenta Transfer Banamex.

**TRANSFER BANAMEX ES DINERO EN TU TELCEL.**



TELCEL Y BANAMEX SON MARCAS REGISTRADAS DE TELCEL Y BANAMEX, RESPECTIVAMENTE. TRANSFER BANAMEX ES UN SERVICIO DE TELCEL Y BANAMEX. PARA MÁS INFORMACIÓN VISITA TRANSFERBANAMEX.COM

000191.803200A006.00.0615.01

[Redacted]

Estimado Cliente: <sup>resolución</sup>

[Redacted]

[Redacted]

Atentamente  
Banco Nacional de México, S.A.  
Integrante de Grupo Financiero Banamex

[Faint stamp]



**Glosario de Abreviaturas**

|                    |                            |                |                            |              |                               |
|--------------------|----------------------------|----------------|----------------------------|--------------|-------------------------------|
| 1ER                | PRIMER                     | DOT            | DOTACION                   | FROM         | PROMEDIO                      |
| AÑO                | AÑO                        | EDO            | ESTADO                     | PTOS         | PUNTOS                        |
| ANL                | ANUALIDAD                  | ENO DE CTA     | ESTADO DE CUENTA           | PYME         | PAQUETE PYME                  |
| ATM                | AUTOMATIC TELLER MACHINE   | EFE/EFFECTIV   | EFFECTIVO                  | R1           | MONTO DE 0 A 30 MIL           |
| AUD/AUDIMAT        | AUDIOMATICO                | ELEC/ELECTR    | ELECTRONICA                | R2           | MONTO DE 30 MIL A 50 MIL      |
| AUD E              | AUDIOMATICO EMPRESARIAL    | EMP            | EMPRESARIAL                | R3           | MONTO DE 50 MIL EN ADELANTE   |
| AUT                | AUTOMATICA/AUTORIZACION    | ESP            | ESPECIAL                   | REACTIV      | REACTIVACION                  |
| B PER              | BANCAJET PERSONAL          | EXI            | EXITOSA                    | REC          | RECEPCION                     |
| B PRF              | BANCAJET PROFESIONAL       | EXIT           | EXITOSO                    | RECH         | RECHAZADO(A)                  |
| BANC               | BANCOS                     | EXT            | EXTRANJERO                 | REEMB        | REEMBOLSO                     |
| BCA                | BANCA                      | F/PLAZA        | FUERA DE PLAZA             | REF          | REFERENCIA                    |
| BCDR               | BANCAJET DIRECTO           | FIB            | FIBRADO                    | REND         | RENDIMIENTOS                  |
| BCNET              | BANCAJET EMPRESARIAL       | FINS           | FONDOS INSUFICIENTES       | REP/REPOS    | REPOSICION                    |
| BCOS               | BANCOS                     | FIRME/PZA      | FIRME PLAZA                | REPOSC       | REPOSICION                    |
| BCNEF              | BENEFICIARIO               | FOR            | FORANEO                    | RESP         | RESPALDO                      |
| BESE               | BANAMEX EN SU EMPRESA      | GAT            | GARANCIA ANUAL TOTAL       | RET          | RETIDOS                       |
| BANAMEX            | BANCO NACIONAL DE MEXICO   | GEN            | GENERACION                 | REV          | REVOCAION                     |
| BAN/BMM            | BANCO NACIONAL DE MEXICO   | GOLBZ          | HORIZONTE BALANCEAMOS 2    | RFC          | REGISTRO FEDERAL              |
| BNE                | BANCAJET EMPRESARIAL       | GRACI          | GRACIAS                    | S.A.R.       | DE CONTRIBUYENTES             |
| BNET               | BANCA NET PERSONAL         | GTOS           | GASTOS                     | SAT          | SISTEMA ADMINISTRACION RETIRO |
| BONIF              | BONIFICACION               | HZMBAS         | HORIZONTE BANAMEX BND      | S.B.C        | SISTEMA ADMINISTRACION        |
| C                  | CAJERO                     | HORIZNT        | FONDO DE DINERO 1 BANAMEX  | S/FON        | TRIBUTARIA                    |
| CA/CHO             | CHEQUE                     | HORIZNT+       | HORIZONTE PLUS             | S/FONDOS     | SALVO BIEN COBRD              |
| C FONDOS           | CONCENTRACION FONDOS       | HZDNA          | HORIZONTE BANAMEX DOS      | SA           | SIN FONDOS                    |
| C/COPIA            | CON COPIA                  | IBE            | IMPUESTO DEPOSITO EFECTIVO | SA DE CV     | SIN FONDOS                    |
| C/TARJ - C/TARJETA | CON TARJETA                | IMP            | IMPUESTOS                  | SA DE CV     | SOCIEDAD ANONIMA              |
| CAJ                | CAJERO                     | IMP. MN        | IMPORTE MONEDA NACIONAL    | SA DE CV     | SOCIEDAD ANONIMA DE CAPITAL   |
| CBC                | CUENTA BALANCE CERO        | IMP. ME        | IMPORTE MONEDA EXTRANJERA  | SC           | VARIABLE                      |
| CCB                | CALIFORNIA COMMERCE BANK   | IMPTE          | IMPORTE                    | SDO          | SOCIEDAD CIVIL                |
| CERTIF             | CERTIFICADO                | IN FA/INT FALL | INTENTOS FALLIDOS          | SEC          | SALDO                         |
| CF                 | CONCENTRACION FONDOS       | INCOMPL        | INCUMPLIMIENTO             | SECBANAMEX   | SECUENCIA                     |
| CGO                | CARGO                      | INT            | INTERES                    | SER          | SEGUROS BANAMEX               |
| CH. DEY S/FONDOS   | CHEQUE DEVUELTO SIN FONDOS | INTB           | INTERBANCARIO              | SER BCA ELEC | SERVICIO                      |
| CITI               | CITIBANK                   | INTCO/INTERBAN | INTERBANCARIO              | SERV         | SERVICIO BANCA ELECTRONICA    |
| CN                 | CUENTA MAESTRA             | INTS           | INSTITUCIONES              | SERBEG       | SERVICIO/SERVICIOS            |
| COM                | COMISION                   | INTS           | INTERESES                  | SOFON        | SOBREGIRO                     |
| COM. CH. S/FONDOS  | COMISION CHEQUE SIN FONDOS | INTS           | INTERESES                  | SOFON        | SOCIEDAD FINANCIERA OBJETO    |
| COMS/COMS          | COMISION                   | ISR            | IMPUESTO SOBRE LA RENTA    | SPEI         | MULTIPLE                      |
| CONCENT            | CONCENTRADORA              | IVA            | IMPUESTO VALOR AGREGADO    | SPEI         | SERVICIOS PAGOS               |
| CONSULT / CONS     | CONSULTA (S)               | L. C.          | LINEA DE CREDITO           | SPEBA        | ELECTRONICOS INTERBANCARIOS   |
| CP                 | CAJERO PERMANENTE          | M. D.R.        | MISMO DIA                  | SPEBA        | SISTEMA PAGOS ELECTRONICOS    |
| CR                 | CENTRO REPARTO             | M. N.          | MONEDA NACIONAL            | SUC          | USO AMPLIADO                  |
| CTA                | CUENTA                     | MA/MAGNE       | MAGNETICO                  | T            | SUCORSAL                      |
| CTA. M.            | CUENTA MAESTRA             | MED            | MEMO                       | T Y CN       | TARJETA                       |
| CTAS               | CUENTAS                    | MEN            | MENSUALIDAD                | T. D.        | TARJETA Y CHEQUERA            |
| CTO                | CONTRATO                   | MENS           | MENSUAL                    | TAR/TARJ     | TARJETA DEBITO                |
| CTRO               | CENTRO                     | MOD            | MODALIDAD                  | TAR/TARJ     | TARJETA                       |
| CREB               | CREDITO                    | MOV            | MOVIMIENTO                 | TB           | TARJETAS BANAMEX              |
| CUE                | CUENTA                     | MOVS/MOVTS     | MOVIMIENTOS                | TC           | TARJETA DE CREDITO            |
| CVE                | CLAVE                      | NET            | BANCAJET                   | TC           | TIPO DE CAMBIO                |
| DEB/DEBIT          | DEBITO                     | No.            | NUMERO                     | T. GRA       | TASA GRAVABLE                 |
| DEP                | DEPOSITO                   | NOVA           | MONEDA BANAMEX             | T. EXE       | TASA EXERTA                   |
| DEP P/DISPOSICION  | DEPOSITO POR DISPOSICION   | OPEB           | OPERACION                  | TEF          | TRANSFERENCIA                 |
| DEVOL              | DEVOLUCION                 | PAGOS          | PAGOS INTERBANCARIOS       | TEFC         | ELECTRONICA DE PAGOS          |
| DEVUEL             | DEVUELTO                   | PAQ            | PAQUETE                    | TRAS         | TERCEROS                      |
| DF                 | DISTRITO FEDERAL           | POTE (S)       | PENDIENTE                  | TRAS         | TRASPASO                      |
| DIGIT              | DIGITUM                    | PEMEX          | PETROLEOS MEXICANOS        | TPY          | TERMINAL PUNTO VENTA          |
| DISP/DIS           | DISPOSICION                | PEND/PENDIENT  | PENDIENTE                  | TXM          | TRANSACCION                   |
| DLS/DLLS           | DOLARES                    | PERM           | PERMANENTE                 | VENTAN       | VENTANILLA                    |
| DOC                | DOCUMENTO                  | PREV AUT       | PREVENCIÓN AUTOMÁTICA      | VTO          | VENCIMIENTO                   |
| DOMI               | DOMICILIACION              | PROG           | PROGRAMADO                 |              | POR                           |

PROCURADURIA  
Subprocuraduría  
Previsión

OFICINA DE  
ASISTENCIA JURIDICA  
del Banco

000391-0018JDA006-CU-0615-01

ART. 110  
FRACC. V, VII  
LFTAIP  
MOTIVACIÓN 1

ART. 113  
FRACC I LFTAIP  
MOTIVACION 2

747 747

0749

[REDACTED]

[REDACTED]

| PERFIL EJECUTIVO                  |            |
|-----------------------------------|------------|
| GAT                               | [REDACTED] |
| Interés aplicable o rendimientos  | [REDACTED] |
| Comisiones efectivamente cobradas | [REDACTED] |

La fecha de corte es la indicada después de la leyenda "ESTADO DE CUENTA AL ".  
Salvo que expresamente se determine otra moneda, todas las cifras contenidas  
en el estado de cuenta se encuentran denominadas en Pesos Moneda Nacional.

Su estado de cuenta contiene información de los siguientes productos y servicios:

**RESUMEN GENERAL**

[REDACTED]

**CUENTA PERFILES / PERFIL EJECUTIVO**

[REDACTED]

**AVISO IMPORTANTE DE COMISIONES**

**MANEJO DE CUENTA**

(Esquema de Pago por Operación sin Dispersión de Nómina)

La comisión equivale a lo que resulte menor entre:

- La diferencia entre el saldo promedio del período y el saldo mínimo requerido (Tarjeta \$1,000; Chequera \$3,000; Ambos \$4,000)
- Monto máximo: Tarjeta \$145; Cheques y Ambos \$250

**CHEQUE DEVUELTO SIN FONDOS**

La comisión equivale a lo que resulte menor entre:

- La diferencia entre el saldo de la cuenta y el importe del cheque devuelto
- Un monto máximo de \$900

000000

000191.8016JDA604.CO.0717.01

En Banamex seguimos innovando

**Si aún no has recibido tu nueva Tarjeta con Chip**

Acude a tu sucursal y solicítala **SIN COSTO**, sólo presenta tu tarjeta actual e identificación oficial vigente.

Incrementa tu seguridad utilizando tu nueva Tarjeta con Chip en Cajeros Automáticos Banamex y negocios.



Para mayor información comunícale al 01 800 021 2345 sin costo o al 1226 2639 de la Ciudad de México, Guadalajara y Monterrey.

**SALDO MÍNIMO REQUERIDO**

En Cuenta Perfiles con esquema de Pago por Operación, el saldo mínimo requerido para evitar la comisión por manejo de cuenta, de acuerdo con su medio de acceso, es como sigue:

**Tarjeta de Débito \$1,000.00; Chequera \$3,000.00; Ambos \$4,000.00**

(No aplica para Perfil Ejecutivo cuando reciba abono electrónico de nómina)

Este documento es una impresión de un comprobante fiscal digital

Ual  
ApC

000191.001KJUN04.cb.0717.01

748

748



ESTADO DE CUENTA AL CLIENTE:  
Página:



3 de 9

0750

Banco Nacional de México, S.A., integrante del Grupo Financiero Banamex. Isabel la Católica número 44, Colonia Centro, Delegación Cuauhtémoc, 06000 México D.F. Tel. 226-2639-1 (BANAMEX)  
 Estamos para servirte, las 24 horas, los 365 días del año  
 • Reporte de robo o extravío de cheques o Tarjeta de Débito • Atención de aclaraciones

Unidad Especializada Banamex  
 México: 1-226-2639 (1-BANAMEX) Guadalajara y Monterrey: 2262-639-1 (BANAMEX) Otras Ciudades: 01-800-423-2345 De EEA y Canadá: 1-800-226-2639 (1-800-BANAMEX)

16 de Septiembre No. 71 Edif. Ban, Col. Centro, México D.F. Correo electrónico: aclaracionesbna23@banamex.com

**IMPORTANTE:**  
 • Si deseas recibir una aclaración sobre el estado de cuenta, bases 90 días naturales posteriores al corte del mismo. Para ello, por favor llama a la Unidad Especializada Banamex.  
 • Incumplir las obligaciones te puede generar costos extras.

CONDUSEF Centro de Atención Telefónica: 53-40-09-99 ó 01-800-999-0000  
 Para consultar información sobre comisiones con fines informativos y de comparación, ingresa a [www.condusef.gob.mx](http://www.condusef.gob.mx)



INSTITUTO PARA LA PROTECCIÓN AL AHORRO BANCARIO

El IPAB garantiza el pago hasta 400 mil Unidades de Inversión (UDIs) por persona, por banco, de las obligaciones garantizadas.

**LEY FEDERAL DE PROTECCIÓN DE DATOS PERSONALES EN POSESIÓN DE LOS PARTICULARES**

Estimado Cliente, le informamos que nuestro aviso de privacidad fue modificado, la versión actualizada de dicho documento se encuentra a su disposición en [www.banamex.com/aviso/privacidad](http://www.banamex.com/aviso/privacidad)

Agradecemos su preferencia



61

000191.B01KJDA004.00.0717.01

ART. 110  
FRACC. V, VII  
LFTAIP  
MOTIVACIÓN 1

ART. 113  
FRACC I LFTAIP  
MOTIVACION 2



Por cada \$5,000 de saldo promedio puedes **GANAR \$1,000,000\***

Si tu saldo promedio de mayo y junio fue igual o mayor a \$5,000 ya estás participando

**¡Y puedes acumular más oportunidades en julio!**



PROCURADURÍA GENERAL  
de la Federación  
de México  
Procuraduría de la  
Defensa y del  
Ordenamiento  
Jurídico

**¿Qué esperas?, forma parte del equipo Banamex y GANA siempre.**

Estar con Banamex es ganar. \*Permiso SEGOB No. 2012022-4PS07, Vigencia del 07 de mayo al 31 de julio de 2012. Consulta requisitos, productos participantes, bases de sorteo y restricciones en [www.banamex.com/estaresganar](http://www.banamex.com/estaresganar)

Abre o incrementa tu **Pagaré a 35 días**, desde \$25,000 y obtén:

**11%** Interés anual en tu quinta renovación

Además, como **Ciente Banamex 1**, gana 1% adicional.

**Ven y ahorra con nosotros.**

Facebook.com/banamex | Twitter.com/banamex | YouTube.com/banamex



Aplica para personas físicas y personas físicas con actividad empresarial cuyo Pagaré se contrate con cheque de otro banco, transferencia y/o efectivo. No será de aplicación para obtener la tasa de interés promocional las aperturas o incrementos que generen de inversión integral o inversión Perfiles, Depósitos a Plazo, Inversión Inteligente, Fondos de Inversión, cuentas de depósito o cualquier otro instrumento de custodia que el cliente mantenga con Banamex. En los primeros periodos la tasa será la vigente en sucursal. La tasa preferente sólo se otorga en la quinta renovación. GAT 1.22% variable antes de impuestos, calculada al 31 de mayo del 2012 sobre un rango de inversión de \$40,000 a \$99,999 y periodo de 180 días. Vigencia al 30 de septiembre del 2012. Consulta condiciones y requisitos de contratación en [www.banamex.com](http://www.banamex.com). YouTube y el logo de YouTube son marcas comerciales de Google Inc.



- Ahorra desde \$1,000 pesos sin plazos forzados, sin comisiones y sin riesgo
- Pago diario de rendimientos
- Acceso a tu dinero de lunes a viernes de 9:00 a 16:30 hrs. (en días hábiles, hora del centro de México. Las operaciones realizadas después de este horario, se aplican a las 9:00 hrs. del día hábil siguiente)
- Invierte y retira tu dinero a través de Automático, BancoNet, Banamex Móvil y sucursales
- El saldo de la inversión se suma para determinar el saldo promedio de la cuenta y evitar el cobro por manejo de cuenta (Aplica para el esquema de pago por operación).

**Comprueba lo fácil que es ganar ahorrando.**

Inversión Perfiles GAT 1.22% variable antes de impuestos, calculada al 7 de junio de 2012 sobre un rango de inversión de \$1 a \$9,999 pesos. Para fines informativos y de comparación, Vigencia al 31 de julio de 2012. Consulta requisitos de contratación y condiciones en [www.banamex.com](http://www.banamex.com)

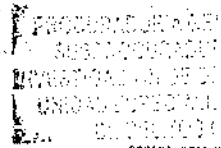

000191\_0012JUN004\_00\_0717\_01

## Conoce los beneficios de tu cuenta de Nómina Banamex:

**Crédito Nómina Banamex:** Te prestamos hasta 12 meses de tu sueldo o hasta \$500,000 sin comisión anual y sin comisión por apertura.\*

**Tarjeta de Crédito Clásica con Beneficios Especiales** <sup>(1)</sup>. Anualidad Gratis y Tasa Promocional del 28% <sup>(2)</sup>

**Anualidad Gratis en tus Tarjetas de Crédito** al inscribirte al Programa Paquete Banamex <sup>(3)</sup>

**Nómina Segura:** Te garantiza un ingreso mensual durante un año para tu familia en caso de que faltes, contrátalo desde \$25 pesos mensuales <sup>(4)</sup>

## Solicítalos en tu sucursal Banamex más cercana.

Para mayor información llama al 01800 021 2345 ó al 1226 2638 de la Cd. de México, Guadalajara y Monterrey.

\*CAT PROMEDIO 31.9% sin IVA. Tasa Fija. Para fines informativos y de comparación. Calculado al 30 de Mayo 2012.

1) Esta Tarjeta aplica únicamente para Clientes con Invitación. 2) Tasa anual promocional TIE + 24 puntos. Para obtener y mantener la tasa promocional y la comisión anual gratis es necesario cumplir con las siguientes condiciones: a) Deberás recibir el pago de tu Nómina en tu cuenta Banamex (TEF); b) Utilizar la Tarjeta al menos una vez al mes; c) Estar al corriente con los pagos de la Tarjeta de Crédito; d) Mantener domiciliado el pago de la Tarjeta de Crédito a la cuenta de Nómina. En caso de no cumplir con las condiciones, la tasa regresará a lo estipulado en el contrato y se cobrará la comisión anual respectiva. Costo Anual Total (CAT) de la promoción por domiciliar el pago de la Tarjeta Clásica 33.0% sin IVA. Tasa variable. **CAT PROMEDIO 49.2%** sin IVA. Tasa de interés promedio ponderada anual 35.9%. Comisión anual \$800 sin IVA. Tasa variable. Para fines informativos y de comparación. Calculado al 22 de marzo de 2012. 3) Consulta términos, condiciones y tarjetas participantes en el Programa Paquete Banamex en [banamex.com/demos/paquete/demo\\_paquete.htm](http://banamex.com/demos/paquete/demo_paquete.htm) CAT PROMEDIO de la promoción de empaquetamiento para Oro **40.4%** sin IVA. Tasa de interés promedio ponderada 34.4%. Para Clásica **41.3%** sin IVA. Tasa de interés promedio ponderada 35.1%. Para B smart **42.2%** sin IVA. Tasa de interés promedio ponderada 35.7%. Tasa variable. Para fines informativos y de comparación. Calculado al 31 de enero de 2012.

Las tarjetas de crédito referidas son productos ofrecidos por Tarjetas Banamex S.A. de C.V. SOFOM, E.R., sociedad financiera de objeto múltiple que para su constitución y operación con tal carácter no requiere autorización de la S.H.C.F.

4) Aplican condiciones generales de la póliza.

Créditos sujetos a aprobación. Consulta condiciones, comisiones y requisitos de contratación en [www.banamex.com](http://www.banamex.com).

## Recuerda, que por ser cliente Nómina Banamex:

Disfruta todos los beneficios que Banamex te ofrece con tu Cuenta de Nómina y BancaNet.

- Consulta tu estado de cuenta, saldos y movimientos
- Paga tu tarjeta de crédito, servicios, impuestos y créditos de forma ágil
- Transfiere dinero entre cuentas propias, de terceros o de otros bancos
- Administra tus tarjetas, chequeras, Afore e Inversiones

¡Esto y mucho más SIN COSTO!

Contrátala cuanto antes, acude a tu Sucursal Banamex más cercana con una identificación oficial vigente y ¡listo!

### Soñar es fácil.

El reto está en trazar el camino para hacer realidad nuestros sueños:

planea, establece tus metas financieras, prioriza y define la cantidad de dinero y el tiempo que necesitas para lograrlas.

¿Quieres orientación para hacer tu planeación financiera?

Llama al Centro de Atención Personalizada (CAP) Saber Cuenta,

12 26 88 33 (D.F.) y 01 800 827 22 23 (resto del país).

Lunes a viernes de 8:00 a 22:00 horas.



## Disfruta esta temporada de forma segura

y para que sea la mejor, te damos algunas recomendaciones:

Usa tu **Tarjeta de Débito con Chip** para pagar tus compras, es más seguro que el efectivo. Si aún no cuentas con ella, acude a tu sucursal y solicítala **sin costo**.

Con tu **Tarjeta de Débito con Chip** puedes:

- Disponer de efectivo y consultar tu saldo en Cajeros Automáticos
- Realizar tus compras en más de 35 millones de comercios en el mundo.
- Disponer de efectivo en tiendas de autoservicio y comercios participantes.



Incrementa tu seguridad utilizando tu tarjeta con Chip.

Si viajas al extranjero, para que puedas usar tu **Tarjeta Banamex**, es necesario registrarla en el servicio de **Aviso de Viaje**.

Llama al **01 800 36 VIAJA (84252)** o visita [www.banamex.com/avisodeviaje](http://www.banamex.com/avisodeviaje)

Por seguridad, las **Tarjetas Banamex** se encuentran desactivadas para uso en el extranjero.



Evita contratiempos y disfruta de tu viaje.

Protege tus recursos con el servicio de **Chequera Protegida Banamex**.

El servicio de **Chequera Protegida** te ofrece **sin costo**:

- Evitar el cobro de cheques que no hayas autorizado
- Mayor control y seguridad en el manejo de tus recursos
- Activar tus cheques a través de Audiomático, BancaNet o sucursal



Protege tus recursos con **Chequera Protegida**.

Contrátalo **sin costo** por Audiomático o en sucursal

**Aprovecha estos beneficios para que tus vacaciones sean inolvidables.**

Consulta condiciones, comisiones y requisitos de contratación en [www.banamex.com](http://www.banamex.com)

000191, 2018JDA04, OD, 0717, 01









PROCURADURÍA GEN.  
Subprocuraduría de  
Prevención del Delito  
Oficina de

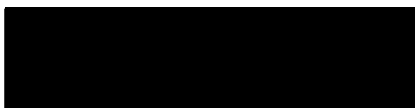

Estimado Cliente:

Nuevamente nos



Atentamente  
Banco Nacional de México, S.A.  
Integrante de Grupo Financiero Banamex



000191,80180DA004,00,0717,01



| Glosario de Abreviaturas |                            |                |                            |              |   |
|--------------------------|----------------------------|----------------|----------------------------|--------------|---|
| IER                      | PRIMER AÑO                 | DOT            | DOTACION                   | PROM         | PROMEDIO                                    |
| AÑO                      | AÑO                        | EBO            | ESTADO                     | PTOS         | PUNTOS                                      |
| ANL                      | ANUALIDAD                  | EBO DE CTA     | ESTADO DE CUENTA           | PYME         | PAQUETE PYME                                |
| ATM                      | AUTOMATIC TELLER MACHINE   | EFE/EFFECTIV   | EFFECTIVO                  | R1           | MONTO DE 0 A 30 MIL                         |
| AUD/AUDOMAT              | AUDIOMATICO                | ELEC/ELECTR    | ELECTRONICA                | R2           | MONTO DE 30 MIL A 50 MIL                    |
| AUB E                    | AUDIOMATICO EMPRESARIAL    | EMCA           | EMPRESARIAL                | R3           | MONTO DE 50 MIL EN ADELANTE                 |
| AUT                      | AUTOMATICA/AUTORIZACION    | ESP            | ESPECIAL                   | REACTIV      | REACTIVACION                                |
| B PER                    | BANCA NET PERSONAL         | EXI            | EXITOSA                    | REC          | RECEPCION                                   |
| B PRF                    | BANCA NET PROFESIONAL      | EXT            | EXITOSO                    | RECH         | RECHAZADO(A)                                |
| BANC                     | BANCOS                     | EXT            | EXTRANJERO                 | REEMB        | REEMBOLSO                                   |
| BCA                      | BANCA                      | F/PLAZA        | FUERA DE PLAZA             | REF          | REFERENCIA                                  |
| BCDIR                    | BANCA NET DIRECTO          | FID            | FIDUCIARIO                 | REND         | RENDIMIENTOS                                |
| BCNET                    | BANCA NET EMPRESARIAL      | FMS            | FONDOS INSUFICIENTES       | REP/REPOS    | REPOSICION                                  |
| BCOS                     | BANCOS                     | FIRME/PZA      | FIRME PLAZA                | REPOSC       | REPOSICION                                  |
| BENEF                    | BENEFICIARIO               | FOR            | FORAÑO                     | RESP         | RESPALDO                                    |
| BESE                     | BANAMEX EN SU EMPRESA      | GAT            | GANANCIA ANUAL TOTAL       | RET          | RETROS                                      |
| BANAMEX                  | BANCO NACIONAL DE MEXICO   | GEN            | GENERACION                 | REV          | REVOCAACION                                 |
| BNT/BNM                  | BANCO NACIONAL DE MEXICO   | GOLBZ          | HORIZONTE BALANCEADOS 2    | RFC          | REGISTRO FEDERAL DE CONTRIBUYENTES          |
| BNE                      | BANCA NET EMPRESARIAL      | GRACI          | GRACIAS                    | S.A.R.       | SISTEMA ADMINISTRACION RETIRO               |
| BNET                     | BANCA NET PERSONAL         | GTOS           | GASTOS                     | SAT          | SISTEMA ADMINISTRACION                      |
| BONIF                    | BONIFICACION               | HZMBMAS        | HORIZONTE BANAMEX UNO      | S.B.C        | SALDO BUEN COBRO                            |
| C                        | CAJERO                     | HORIZNT        | FONDO DE DINERO 1 BANAMEX  | S/FOH        | SIN FONDOS                                  |
| C/CHEQ                   | CHEQUE                     | HORIZNT+       | HORIZONTE PLUS             | S/FONDOS     | SIN FONDOS                                  |
| C FONDOS                 | CONCENTRACION FONDOS       | HZDA           | HORIZONTE BANAMEX DOS      | SA           | SOCIEDAD ANONIMA                            |
| C/COPIA                  | CON COPIA                  | IBE            | IMPUESTO DEPOSITO EFECTIVO | SA DE CV     | SOCIEDAD ANONIMA DE CAPITAL VARIABLE        |
| C/TARJ - C/TARJETA       | CON TARJETA                | IMP            | IMPUESTOS                  | SC           | SOCIEDAD CIVIL                              |
| CAJ                      | CAJERO                     | IMP. MN        | IMPORTE MONEDA NACIONAL    | SBO          | SALDO                                       |
| CCB                      | CUENTA BALANCE CERO        | IMP. ME        | IMPORTE MONEDA EXTRANJERA  | SEC          | SECUENCIA                                   |
| CERTIF                   | CERTIFICADO                | IMPTE          | IMPORTE                    | SEB/BANAMEX  | SEGUROS BANAMEX                             |
| CF                       | CONCENTRACION FONDOS       | IN FA/INT FALL | INTENTOS FALLIDOS          | SER          | SERVICIO                                    |
| CGO                      | CARGO                      | INCUMPL        | INCUMPLIMIENTO             | SER BCA ELEC | SERVICIO BANCA ELECTRONICA                  |
| CM. DEV S/FONDOS         | CHEQUE DEVUELTO SIN FONDOS | INT            | INTERES                    | SERV         | SERVICIO/SERVICIOS                          |
| CITI                     | CITIDIRECT                 | INTB           | INTERBANCARIO              | SOBREG       | SOBREGIRO                                   |
| CM                       | CUENTA MAESTRA             | INTB/INTBAN    | INTERBANCARIO              | SOFOM        | SOCIEDAD FINANCIERA OBJETO MULTIPLE         |
| COM                      | COMISION                   | INST           | INSTITUCIONES              | SPEI         | SERVICIOS PAGOS ELECTRONICOS INTERBANCARIOS |
| COM. CH. S/FONDOS        | COMISION CHEQUE SIN FONDOS | INTS           | INTERESES                  | SPEUA        | SISTEMA PAGOS ELECTRONICOS USO AMPLIADO     |
| COMS/COMS                | COMISION                   | INV/INVS       | INVERSION                  | SOC          | SUCURSAL                                    |
| CONCENT                  | CONCENTRADORA              | ISR            | IMPUESTO SOBRE LA RENTA    | T            | TARJETA                                     |
| CONSULT / COMS           | CONSULTA (S)               | IVA            | IMPUESTO VALOR AGREGADO    | T Y CH       | TARJETA Y CHEQUERA                          |
| CP                       | CAJERO PERMANENTE          | L. C.          | LINEA DE CREDITO           | T. D.        | TARJETA DEBITO                              |
| CR                       | CENTRO REPARTO             | M DIA          | MISMO DIA                  | TAR/TARJ     | TARJETA                                     |
| CTA                      | CUENTA                     | M. N.          | MONEDA NACIONAL            | TB           | TARJETAS BANAMEX                            |
| CTA. M.                  | CUENTA MAESTRA             | MA/MAGNE       | MAGNETICO                  | TC           | TARJETA DE CREDITO                          |
| CTAS                     | CUENTAS                    | MED            | MEDIO                      | TC           | TIPO DE CAMBIO                              |
| CTO                      | CONTRATO                   | MEN            | MENSUALIDAD                | T. GRA       | TASA GRAVABLE                               |
| CTRO                     | CENTRO                     | MENS           | MENSUAL                    | T. EXE       | TASA EXENTA                                 |
| CREP                     | CREDITO                    | MOD            | MODALIDAD                  | TEF          | TRANSFERENCIA                               |
| CNE                      | CUENTA                     | MOV            | MOVIMIENTO                 | TEFC         | ELECTRONICA DE PAGOS                        |
| CVE                      | CLAVE                      | MOV/MONTOS     | MOVIMIENTOS                | TERC         | TERCEROS                                    |
| DEB/DEBIT                | DEBITO                     | NET            | BANCA NET                  | TRAS         | TRASPASO                                    |
| DEP                      | DEPOSITO                   | NO.            | NUMERO                     | TPV          | TERMINAL PUNTO VENTA                        |
| DEP P/DISPOSICION        | DEPOSITO POR DISPOSICION   | NOB            | NOMINA BANAMEX             | TXH          | TRANSACCION                                 |
| DEVOL                    | DEVOLUCION                 | OPER           | OPERACION                  | VENTAM       | VENTANILLA                                  |
| DEVUEL                   | DEVUELTO                   | PAGOS          | PAGOS INTERBANCARIOS       | VTO          | VENCIMIENTO                                 |
| DF                       | DISTRITO FEDERAL           | PAQ            | PAQUETE                    | X            | POR   |
| DIGIT                    | DIGITEM                    | POTE (S)       | PENDIENTE                  |              |   |
| DISP/DIS                 | DISPOSICION                | PEMEX          | PETROLEOS MEXICANOS        |              |   |
| DLS/DLLS                 | DOLARES                    | PEND/PENDIENT  | PENDIENTE                  |              |   |
| DOC                      | DOCUMENTO                  | PERM           | PERMANENTE                 |              |   |
| DOMI                     | DOMICILIACION              | PREV AUT       | PREVENCION AUTOMATICA      |              |   |
|                          |                            | PROG           | PROGRAMADO                 |              |   |



ESTADO DE CUENTA AL [REDACTED]  
 CLIENTE:  
 Registro Federal de Contribuyentes [REDACTED]  
 Página:

752 752

0754

1 de 6

[REDACTED]

[REDACTED]

| PERFIL EJECUTIVO                  |            |
|-----------------------------------|------------|
| GAT                               | [REDACTED] |
| Interés aplicable o rendimientos  | [REDACTED] |
| Comisiones efectivamente cobradas | [REDACTED] |

La fecha de corte es la indicada después de la leyenda "ESTADO DE CUENTA AL ".  
 Salvo que expresamente se determine otra moneda, todas las cifras contenidas  
 en el estado de cuenta se encuentran denominadas en Pesos Moneda Nacional.

Su estado de cuenta contiene información de los siguientes productos y servicios:

RESUMEN GENERAL  
 [REDACTED]

CUENTA DEBITOS / PERFIL EJECUTIVO  
 [REDACTED]

**AVISO IMPORTANTE DE COMISIONES**

**MANEJO DE CUENTA**  
 (Esquema de Pago por Operación sin Dispersión de Nómina)

La comisión equivale a lo que resulte menor entre:

- La diferencia entre el saldo promedio del periodo y el saldo mínimo requerido (Tarjeta \$1,000; Chequera \$3,000; Ambos \$4,000)
- Monto máximo: Tarjeta \$145; Cheques y Ambos \$250

**CHEQUE DEVUELTO SIN FONDOS**  
 La comisión equivale a lo que resulte menor entre:

- La diferencia entre el saldo de la cuenta y el importe del cheque devuelto
- Un monto máximo de \$900

[REDACTED]

65

000191.B01BJDA006.00.0037.01

ART. 110  
 FRACC. V, VII  
 LFTAIP  
 MOTIVACIÓN 1

ART. 113  
 FRACC I LFTAIP  
 MOTIVACION 2

**AVISO IMPORTANTE**

**Cambia el periodo de cobertura para Débito Seguro Banamex.**

A partir del **1 de agosto de 2012** en caso de robo o extravío de tu tarjeta, protegemos tu saldo contra cargos no reconocidos que se hayan realizado **dentro de las 48 horas** previas al reporte:

Aplican condiciones que podrás consultar en [www.banamex.com](http://www.banamex.com)

**SALDO MINIMO REQUERIDO**

En Cuenta Perfiles con esquema de Pago por Operación, el saldo mínimo requerido para evitar la comisión por manejo de cuenta, de acuerdo con su medio de acceso, es como sigue:

**Tarjeta de Débito \$1,000.00; Chequera \$3,000.00; Ambos \$4,000.00**

(No aplica para Perfil Ejecutivo cuando reciba abono electrónico de nómina)

Este documento es una impresión de un comprobante fiscal digital

000191.0018/DA006.CO.0817.01

PROCESO DE EMISIÓN DE COMPROBANTE FISCAL DIGITAL  
BANAMEX



753  
750755

Banco Nacional de México, S.A., integrante del Grupo Financiero Banamex, DNAM49510181  
 Instalada en Colón número 44, Colonia Centro, Delegación Cuauhtémoc, 06600 México D.F. Tel. 226-2639-1 (BANAMEX-1)  
 Estamos para servirte, las 24 horas, los 365 días del año: • Reporte de robo o extravío de cheques o Tarjeta de Débito • Atención de aclaraciones

Unidad Especializada Banamex:  
 México: 1-226-2639 (1-BANAMEX) • Guadalajara y Monterrey: 226-2-609-1 (BANAMEX-2) • Otras Ciudades: 01-998-021-23-45 • De EE.UU. y Canadá: 1-800-226-2639 (1-800-BANAMEX)

16 de Septiembre No. 71 Ato. PISA, Col. Centro, México D.F. Correo electrónico: aclaraciones@banamex.com

**¡IMPORTANTE!**  
 • Si deseas recibir una aclaración sobre tu estado de cuenta, tienes 90 días naturales contados, al emitir el mismo.  
 • Incumplir tus obligaciones te puede generar comisiones.

CONDISSET Centro de Atención Telefónica: 53-40-09-99 ó 01-800-999-0080  
 Para consultar información sobre comisiones con fines informativos y de comparación, ingresa a [www.condisset.gob.mx](http://www.condisset.gob.mx)



INSTITUTO PARA LA PROTECCIÓN AL AHORRO BANCARIO

El IPAB garantiza el pago hasta 400 mil Unidades de Inversión (UDIs) por persona, por banco, de las obligaciones garantizadas.

**LEY FEDERAL DE PROTECCIÓN DE DATOS PERSONALES EN POSESIÓN DE LOS PARTICULARES**

Estimado Cliente, le informamos que nuestro aviso de privacidad fue modificado, la versión actualizada de dicho documento se encuentra a su disposición en [www.banamex.com/avisodeprivacidad](http://www.banamex.com/avisodeprivacidad)

Agradecemos su preferencia

Con Tarjetas de Débito Banamex MasterCard

**SIEMPRE MAS LEJOS**

Firma todo con tus Tarjetas de Débito Banamex MasterCard® y participa de lunes a viernes para

**A BUENOS AIRES, ARGENTINA**  
 Y ASISTE A UN PARTIDO DEL BOCA JUNIORS, patrocinado por MasterCard®. Patrocinador Oficial.  
 Vigencia del 2 de julio al 15 de agosto de 2012

Banamex te recompensa por hacer lo que haces todos los días:  
 Firmar todo con tus Tarjetas de Débito Banamex MasterCard®



Llegar más lejos, vigencia del 2 de julio al 15 de agosto de 2012, monto mínimo de compra \$50 pesos. Consulta requisitos, productos participantes, bases de la promoción y restricciones en [www.banamex.com/llegarmaslejos](http://www.banamex.com/llegarmaslejos)

000191.8016JUN006.00.0817.01



**Ahora, Banamex mejora tus recursos sin riesgo para que ganes aún más!**

Te ofrecemos dos opciones sin riesgo para que tus recursos crezcan:

**Pagare Banamex**

Abre o incrementa tu **Pagare** a 35 días, desde \$25,000 y obtén:

**11%** Interés anual en tu quinta renovación

Además, como **Cliente Banamex 1**, gana 1% adicional.

**Ven y ahorra con nosotros.**

Aplica para personas físicas y personas físicas con actividad empresarial cuyo Pagare se contrate con cheque de otro banco, transferencia y/o efectivo. No serán elegibles para obtener la tasa de interés promocional las aperturas o incrementos que provengan de Inversión Integral o Inversión Perfiles, Depósitos a Plazo, Inversión Inteligente, Fondos de Inversión, cuentas de depósito o cualquier otro instrumento de captación que el cliente mantenga con Banamex. En los primeros periodos la tasa será la vigente en sucursal. La tasa preferente sólo se otorga en la quinta renovación. GAT 3.20% variable antes de impuestos, calculada al 31 de mayo del 2012 sobre un rango de inversión de \$10,000 a \$99,999 y periodo de 180 días. Vigencia al 30 de septiembre del 2012. Consulta condiciones y requisitos de contratación en [www.banamex.com](http://www.banamex.com)

**Inversión Perfiles**

Con **Inversión Perfiles** ahorras mientras administras tu dinero.

Inversión Perfiles te brinda:

- Rendimientos diarios sin riesgo<sup>1</sup>
- Disponibilidad diaria de tu dinero<sup>2</sup>
- Sin comisiones ni plazos forzosos
- No pagas impuestos por los rendimientos que obtengas<sup>3</sup>

Si aún no utilizas tu inversión, ¡disfruta sus beneficios desde hoy!

Actívala desde tu Cuenta a partir de \$1,000 pesos en sucursal, Audiomático o a través de BancaNet

1. GAT 0.98% variable antes de impuestos, calculada el 5 de julio de 2012 sobre un rango de inversión de \$1 a \$9,999 pesos. Para fines informativos y de comparación. Vigencia: 31 de agosto de 2012. 2. Horario de operación de lunes a viernes de 9:00 a 17:00 hrs. (en días hábiles, hora de la Ciudad de México). Las operaciones realizadas fuera de este horario aplican a las 9:00 hrs. del día hábil siguiente. 3. Aplica en montos de inversión menores a \$100,000 pesos. Consulta requisitos de contratación y condiciones en [www.banamex.com](http://www.banamex.com)

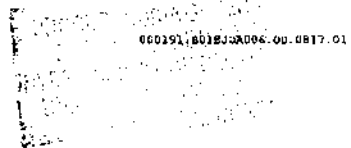

**Conoce los beneficios de tu cuenta de Nómina Banamex:**

**Crédito Nómina Banamex:** Te prestamos hasta 12 meses de tu sueldo o hasta \$500,000 sin comisión anual y sin comisión por apertura\*

**Tarjeta de Crédito Clásica con Beneficios Especiales<sup>(1)</sup>:** Anualidad Gratis y Tasa Promocional del 28%<sup>(2)</sup>

**Anualidad Gratis en tus Tarjetas de Crédito al inscribirte al Programa Paquete Banamex<sup>(3)</sup>.**

**Nómina Segura:** Te garantiza un ingreso mensual durante un año para tu familia en caso de que faltes, contrátalo desde \$25 pesos mensuales<sup>(4)</sup>.

**Solicítalos en tu sucursal Banamex más cercana.**

Para mayor información llama al 01800 021 2345 ó al 1226 2639 de la Cd. de México, Guadalajara y Monterrey.

**CAT PROMEDIO 31.9%** sin IVA. Tasa Fija. Para fines informativos y de comparación. Calculado al 30 de Mayo 2012.

1) Esta Tarjeta aplica únicamente para Clientes con Invitación. 2) Tasa anual promocional TIE + 24 puntos. Para obtener y mantener la tasa promocional y la comisión anual gratis es necesario cumplir con las siguientes condiciones: a) Deberás recibir el pago de tu Nómina en tu cuenta Banamex (TEF); b) Utilizar la Tarjeta al menos una vez al mes; c) Estar al corriente con los pagos de la Tarjeta de Crédito; d) Mantener domiciliado el pago de la Tarjeta de Crédito a la cuenta de Nómina. En caso de no cumplir con las condiciones, se aplicará la tasa de interés anual ordinaria estipulada en el contrato y se cobrará la comisión anual respectiva. **Costo Anual Total (CAT) de la promoción por domiciliar el pago de la Tarjeta Clásica 33.0%** sin IVA. Tasa variable. **CAT PROMEDIO 49.2%** sin IVA. Tasa de interés promedio ponderada anual **38.8%**. Comisión anual \$600 sin IVA. Tasa variable. Para fines informativos y de comparación. Calculado al 22 de marzo de 2012. 3) Consulta términos, condiciones y tarjetas participantes en el Programa Paquete Banamex en [banamex.com/demos/paquete/demo\\_paquete.htm](http://banamex.com/demos/paquete/demo_paquete.htm) **CAT PROMEDIO** de la promoción de empaquetamiento para Oro 46.4% sin IVA. Tasa de interés promedio ponderada 34.4%. Para Clásica 41.3% sin IVA. Tasa de interés promedio ponderada 35.1%. Para B smart 42.2% sin IVA. Tasa de interés promedio ponderada 35.7%. Tasa variable. Para fines informativos y de comparación. Calculado al 31 de enero de 2012.

Las tarjetas de crédito retendidas son productos ofrecidos por Tarjetas Banamex S.A. de C.V. SOFOM, E.R., sociedad financiera de objeto múltiple que para su constitución y operación con tal carácter no requiere autorización de la S.H.C.P.

4) Aplican restricciones generales de la póliza.

Créditos sujetos a Aprobación. Consulta condiciones, comisiones y requisitos de contratación en [www.banamex.com](http://www.banamex.com).

|  |   |
|--|---|
| <p>Por ser cliente<br/><b>Nómina Banamex</b><br/>cuentas con</p>  | <p><b>LA NUEVA CUENTA CON<br/>LA QUE ENVÍAS Y RECIBES DINERO</b><br/>Actívala ya sin trámites desde tu Telcel, marca *4444,<br/>obtén \$20 al instante y pruébala.<br/><b>Fácil, rápido y seguro.</b> Visita <a href="http://transferbanamex.com">transferbanamex.com</a><br/><small>Ases de promoción, condiciones, comisiones y requisitos de contratación del producto en <a href="http://transferbanamex.com">transferbanamex.com</a></small></p> |
|--|---|

Pensamos siempre en tu tranquilidad.  
Sólo por tener Nómina Banamex estas protegido con un  
Seguro por Muerte Accidental SIN COSTO

Conoce este y otros beneficios en:  
[www.segurosbanamex.com](http://www.segurosbanamex.com)

Aplican Condiciones de la Póliza

**Un seguro no es un gasto, es una inversión.**

Los seguros cubren un alto porcentaje de los gastos, aunque no el 100%. Del pago del deducible se hace cargo el cliente. Toma en cuenta el deducible al que está sujeto cada tipo de seguro.  
Conoce más acerca de las ventajas de tener un seguro:  
Llama al Centro de Atención Personalizada (CAP) Saber Cuenta,  
12 26 88 33 (D.F.) y 01 800 827 22 23 (resto del país).  
Lunes a viernes de 8:00 a 22:00 horas

 Educación Financiera  
**Banamex**



**Glosario de Abreviaturas**

|                    |                            |                |                            |              |                               |
|--------------------|----------------------------|----------------|----------------------------|--------------|-------------------------------|
| IER                | PRIMER                     | DOT            | NOTACION                   | PRGM         | PROMEDIO                      |
| AGO                | AÑO                        | EDO            | ESTADO                     | PTOS         | PUNTOS                        |
| ANI                | ANUALIDAD                  | EDO DE CTA     | ESTADO DE CUENTA           | PYME         | PAQUETE PYME                  |
| ATM                | AUTOMATIC TELLER MACHINE   | EFE/EFFECTIV   | EFFECTIVO                  | R1           | MONTO DE 0 A 30 MIL           |
| AUD/AUDOMAT        | AUTOMATICO                 | ELEC/ELECTR    | ELECTRONICA                | R2           | MONTO DE 30 MIL A 50 MIL      |
| AUD E              | AUTOMATICO EMPRESARIAL     | EMP            | EMPRESARIAL                | R3           | MONTO DE 50 MIL EN ADELANTE   |
| AUT                | AUTOMATICA/AUTORIZACION    | ESP            | ESPECIAL                   | REACTIV      | REACTIVACION                  |
| B PER              | BANCAJET PERSONAL          | EXI            | EXITOSA                    | REC          | RECEPCION                     |
| B PRF              | BANCAJET PROFESIONAL       | EXIT           | EXITOSO                    | RECH         | RECHAZADO                     |
| BANC               | BANCOS                     | EXT            | EXTRANJERO                 | REEMB        | REEMBOLSO                     |
| BCA                | BANCA                      | F/PLAZA        | FIERA DE PLAZA             | REF          | REFERENCIA                    |
| BCDIR              | BANCAJET DIRECTO           | FID            | FIDUCIARIO                 | REND         | RENDIMIENTOS                  |
| BCNET              | BANCAJET EMPRESARIAL       | FINS           | FONDOS INSUFICIENTES       | REP/REPOS    | REPOSICION                    |
| BCOS               | BANCOS                     | FIRME/PZA      | FIRME PLAZA                | REPOSIC      | REPOSICION                    |
| BENEF              | BENEFICIARIO               | FOR            | FORNADO                    | RESP         | RESPALDO                      |
| BESE               | BANAMEX EN SU EMPRESA      | GAT            | GANANCIA ANUAL TOTAL       | RET          | RETROS                        |
| BANAMEX            | BANCO NACIONAL DE MEXICO   | GER            | GERACION                   | REV          | REVOCAION                     |
| BNI/BNI            | BANCO NACIONAL DE MEXICO   | GOLDO          | HORIZONTE BALANCEADOS 2    | RFC          | REGISTRO FEDERAL              |
| BNE                | BANCAJET EMPRESARIAL       | GRACI          | GRACIAS                    |              | DE CONTRIBUYENTES             |
| BNET               | BANCA NET PERSONAL         | GTOS           | GASTOS                     | S.A.R.       | SISTEMA ADMINISTRACION RETIRO |
| BONIF              | BONIFICACION               | HORIZMAS       | HORIZONTE BANAMEX UNO      | SAT          | SISTEMA ADMINISTRACION        |
| C                  | CAJERO                     | HORIZNT        | FONDO DE INHERO 1 BANAMEX  |              | TRIBUTARIA                    |
| CA/CWO             | CHEBQUE                    | HORIZNT+       | HORIZONTE PLUS             | S.B.C        | SALVO BUEN COBRO              |
| C FONDOS           | CONCENTRACION FONDOS       | HZMA           | HORIZONTE BANAMEX DOS      | S/POH        | SIN FONDOS                    |
| C/COPIA            | CON COPIA                  | IBE            | IMPUESTO DEPOSITO EFECTIVO | S/FONDOS     | SIN FONDOS                    |
| C/TARJ - C/TARJETA | CON TARJETA                | IMP            | IMPUESTOS                  | SA           | SOCIEDAD ANONIMA              |
| CAJ                | CAJERO                     | IMP. MN        | IMPORTE MONEDA NACIONAL    | SA DE CV     | SOCIEDAD ANONIMA DE CAPITAL   |
| CBC                | CUENTA BALANCE CERO        | IMP. NE        | IMPORTE MONEDA EXTRANJERA  |              | VARIABLE                      |
| CCB                | CALIFORNIA COMMERCE BANK   | IMPTE          | IMPORTE                    | SC           | SOCIEDAD CIVIL                |
| CERTIF             | CERTIFICADO                | IN FA/INT FALL | INTENTOS FALLIDOS          | SBO          | SALDO                         |
| CF                 | CONCENTRACION FONDOS       | INCUMPL        | INCUMPLIMIENTO             | SEC          | SECUENCIA                     |
| CGO                | CARGO                      | INT            | INTERES                    | SEGBANAMEX   | SEGUROS BANAMEX               |
| CH. DEV S/FONDOS   | CHEQUE DEVUELTO SIN FONDOS | INTB           | INTERBANCARIO              | SER          | SERVICIO                      |
| CIT                | CITIBANC                   | INTB/INTERBAN  | INTERBANCARIO              | SER BCA ELEC | SERVICIO BANCA ELECTRONICA    |
| CM                 | CUENTA MAESTRA             | INST           | INSTITUCIONES              | SERV         | SERVICIO/SERVICIOS            |
| COM                | COMISION                   | INTS           | INTERESES                  | SORREG       | SORREGIRO                     |
| COM. CH. S/FONDOS  | COMISION CHEQUE SIN FONDOS | INV/RVS        | INVERSION                  | SOFOM        | SOCIEDAD FINANCIERA OBJETO    |
| COMIS/COMS         | COMISION                   | ISR            | IMPUESTO SOBRE LA RENTA    |              | MULTIPLE                      |
| CONCENT            | CONCENTRADORA              | IYA            | IMPUESTO VALOR AGREGADO    | SPEI         | SERVICIOS PAGOS               |
| CONSULT / CONS     | CONSULTA (S)               | L. C.          | LINEA DE CREDITO           |              | ELECTRONICOS INTERBANCARIOS   |
| CP                 | CAJERO PERMANENTE          | M DIA          | MISMO DIA                  | SPEUA        | SISTEMA PAGOS ELECTRONICOS    |
| CR                 | CENTRO REPARTO             | M. N.          | MONEDA NACIONAL            |              | USO AMPLIADO                  |
| CTA                | CUENTA                     | MA/MAGNE       | MAGNETICO                  | SUC          | SUCURSAL                      |
| CTA. M.            | CUENTA MAESTRA             | MED            | MEMO                       | T            | TARJETA                       |
| CTAS               | CUENTAS                    | MEN            | MENSUALIDAD                | T Y CH       | TARJETA Y CHEQUERA            |
| CTO                | CONTRATO                   | MENS           | MENSUAL                    | T. D.        | TARJETA DEBITO                |
| CTRO               | CENTRO                     | MOD            | MODALIDAD                  | TAR/TARJ     | TARJETA                       |
| CRED               | CREDITO                    | MOV            | MOVIMIENTO                 | TB           | TARJETAS BANAMEX              |
| CUE                | CUENTA                     | MOV/MOTOS      | MOVIMIENTOS                | TC           | TARJETA DE CREDITO            |
| CVE                | CLAVE                      | NET            | BANCAJET                   | TC           | TIPO DE CAMBIO                |
| DEB/DEBIT          | DEBITO                     | Nº             | NUMERO                     | T. GRA       | TASA GRAVABLE                 |
| DEP                | DEPOSITO                   | NDMI           | NOMINA BANAMEX             | T. EXE       | TASA EXTERNA                  |
| DEP P/DISPOSICION  | DEPOSITO POR DISPOSICION   | OPER           | OPERACION                  | TEF          | TRANSFERENCIA                 |
| DEVAL              | DEVALUACION                | PAGOS          | PAGOS INTERBANCARIOS       |              | ELECTRONICA DE PAGOS          |
| DEYDEL             | DEYDELTO                   | PAQ            | PAQUETE                    | TERC         | TERCEROS                      |
| DF                 | DISTRITO FEDERAL           | POTE (S)       | PENDIENTE                  | TRAS         | TRASPASO                      |
| DIGIT              | DIGITEM                    | PENEX          | PETIENDOS MEXICANOS        | TVV          | TERMINAL PUNTO VENTA          |
| DISP/DIS           | DISPOSICION                | PERD/PENDIENT  | PENDIENTE                  | TXN          | TRANSACCION                   |
| DLS/DLLS           | DOLARES                    | PERM           | PERMANENTE                 | VENTAN       | VENTANILLA                    |
| DOC                | DOCUMENTO                  | PREV AUT       | PREVENCION AUTOMATICA      | YTO          | VENCIMIENTO                   |
| DOMI               | DOMICILIACION              | PROG           | PROGRAMADO                 | X            | POR                           |



[REDACTED]

[REDACTED]

| PERFIL EJECUTIVO                  |            |
|-----------------------------------|------------|
| GAT                               | [REDACTED] |
| Interés aplicable o rendimientos  | [REDACTED] |
| Comisiones efectivamente cobradas | [REDACTED] |

La fecha de corte es la indicada después de la leyenda "ESTADO DE CUENTA AL".  
Salvo que expresamente se determine otra moneda, todas las cifras contenidas  
en el estado de cuenta se encuentran denominadas en Pesos Moneda Nacional.

Su estado de cuenta contiene información de los siguientes productos y servicios:

RESUMEN GENERAL

CUENTA PERFILES / PERFIL EJECUTIVO

AVISO IMPORTANTE DE COMISIONES

**MANEJO DE CUENTA**  
(Esquema de Pago por Operación sin Dispersión de Nómina)

La comisión equivale a lo que resulte menor entre:

- La diferencia entre el saldo promedio del periodo y el saldo mínimo requerido (Tarjeta \$1,000; Chequera \$3,000; Ambos \$4,000)
- Monto máximo: Tarjeta \$145; Cheques y Ambos \$250

**CHEQUE DEVUELTO SIN FONDOS**

La comisión equivale a lo que resulte menor entre:

- La diferencia entre el saldo de la cuenta y el importe del cheque devuelto
- Un monto máximo de \$900

68

000191.801EJDA004.00.0917.01

**Si aún no has recibido tu nueva Tarjeta con Chip**

Acude a tu sucursal y solicítala **SIN COSTO**, sólo presenta tu tarjeta actual e identificación oficial vigente.

Incrementa tu seguridad utilizando tu nueva Tarjeta con Chip en Cajeros Automáticos Banamex y negocios.

En Banamex seguimos innovando



Para mayor información comuníquese al 01 800 021 2345 sin costo o al 1226 2639 de la Ciudad de México, Guadalajara y Monterrey.

**SALDO MINIMO REQUERIDO**

En Cuenta Perfiles con esquema de Pago por Operación, el saldo mínimo requerido para evitar la comisión por manejo de cuenta, de acuerdo con su medio de acceso, es como sigue:

**Tarjeta de Débito \$1,000.00; Chequera \$3,000.00; Ambos \$4,000.00**  
(No aplica para Perfil Ejecutivo cuando reciba abono electrónico de nómina)

Este documento es una impresión de un comprobante fiscal digital

(Saldo Final \$0.00)

000191\_00167DA004\_00\_0917\_01

756  
756

0758

Banco Nacional de México, S.A., integrante del Grupo Financiero Banamex. (BNA040515791)  
 Instalé la Colérica número 44, Colonia Centro, Delegación Cuauhtémoc, 06000 México D.F. Tel. 226-2639-1 (BANAMEX-1)

Estados para servirte. las 24 horas, los 365 días del año. • Reporte de robo o extravío de cheques o tarjeta de débito • Mención de aclaraciones

Unidad Especializada Banamex

México: 1-226-2639 (1-BANAMEX) • Condado y México: 226-2639-1 (BANAMEX-1) • Otras Ciudades: 01-999-821-23-45 • No. 1200 y Ciudad: 1-800-226-2639 (0-800-BANAMEX)

16 de Septiembre No. 71 4to. Piso, Col. Centro, México D.F. Correo electrónico: aclaracionesbna@banamex.com

**¡IMPORTANTE!**

- Si deseas realizar una denuncia sobre tu estado de cuenta, llama al 800-226-2639 o acércate al punto de venta del banco para que por favor, informe a la Unidad Especializada Banamex.
- Incumplir las obligaciones te puede generar consecuencias.

CONDUSEF Centro de Atención Telefónica: 53-40-09-99 ó 01-800-999-8009  
 Para consultar información sobre condiciones con fines informativos y de comparación, ingresa a [www.condusef.gob.mx](http://www.condusef.gob.mx)

 **INSTITUTO PARA LA PROTECCIÓN AL AHORRO BANCARIO**

El IPAB garantiza el pago hasta 400 mil Unidades de Inversión (UDIs) por persona, por banco, de las obligaciones garantizadas.

**LEY FEDERAL DE PROTECCIÓN DE DATOS PERSONALES EN POSESIÓN DE LOS PARTICULARES**

En Banamex tus datos están protegidos, consulta el aviso de privacidad correspondiente en [www.banamex.com/avisodeprivacidad](http://www.banamex.com/avisodeprivacidad) o en la sucursal de tu preferencia.

*Agradecemos su preferencia*

000191\_8012JDA004\_OD\_0917\_03

## Conoce los beneficios de tu cuenta de Nómina Banamex.

- **Crédito Nómina Banamex:** Te prestamos hasta 12 meses de tu sueldo o hasta \$500,000 sin comisión anual y sin comisión por apertura\*
- **Tarjeta de Crédito Clásica con Beneficios Especiales:** Anualidad Gratis y Tasa Promocional del 28.7%\*
- **Anualidad Gratis en tus Tarjetas de Crédito al inscribirte al Programa Paquete Banamex\***
- **Nómina Segura:** Te garantiza un ingreso mensual durante un año para tu familia en caso de que faltes, desde \$25 pesos mensuales\*

## Solicítalos en tu Sucursal Banamex más cercana.

Para mayor información llama al 01800 021 2345 ó al 1226 2639 de la Cd. de México, Guadalajara y Monterrey.

\*CAT PROMEDIO 31.9% sin IVA. Tasa Fija. Para fines informativos y de comparación. Calculado al 31 de julio de 2012. 1. Esta Tarjeta aplica únicamente para Clientes con Invitación. 2. Tasa anual calculada el 21 de junio de 2012 determinada por (TIE + 24 puntos). Para obtener y mantener la tasa promocional y la comisión anual gratis es necesario cumplir con las siguientes condiciones: a) Deberás recibir el pago de tu Nómina en tu cuenta Banamex (TEF); b) Utilizar la Tarjeta al menos una vez al mes; c) Estar al corriente con los pagos de la Tarjeta de Crédito; d) Mantener domiciliado el pago de la Tarjeta de Crédito a la cuenta de Nómina. En caso de no cumplir con las condiciones, la tasa regresará a lo estipulado en el contrato y se cobrará la comisión anual respectiva. Costo Anual Total (CAT) de la promoción por domiciliar el pago de la Tarjeta Clásica 33.0% sin IVA. Tasa variable. CAT PROMEDIO 48.6% sin IVA. Tasa de interés promedio ponderada anual 35.5%. Comisión anual \$600 sin IVA. Tasa variable. Para fines informativos y de comparación. Calculado al 21 de junio de 2012. 3. Consulta términos, condiciones y tarjetas participantes en el Programa Paquete Banamex en [banamex.com/demos/paquete/demo\\_paquete.htm](http://banamex.com/demos/paquete/demo_paquete.htm) CAT PROMEDIO de la promoción de empaquetamiento para Oro 40.4% sin IVA. Tasa de interés promedio ponderada 34.4%. Para Clásica 41.3% sin IVA. Tasa de interés promedio ponderada 35.1%. Para B smart 42.2% sin IVA. Tasa de interés promedio ponderada 35.7%. Tasa variable. Para fines informativos y de comparación. Calculado al 31 de enero de 2012. Las tarjetas de crédito referidas son productos ofrecidos por Tarjetas Banamex S.A. de C.V. SOFOM. E.R., sociedad financiera de objeto múltiple que para su constitución y operación con tal carácter no requiere autorización de la S.H.C.P. 4. Aplican condiciones generales de la póliza vigente. Créditos sujetos a aprobación. Consulta condiciones, comisiones y requisitos de contratación en [www.banamex.com](http://www.banamex.com)

### Recuerda que por ser cliente **Nómina Banamex:**

**Sólo por tener Nómina Banamex estás protegido SIN COSTO con un Seguro por muerte accidental.**

Conoce este y otros beneficios en [www.segurosbanamex.com](http://www.segurosbanamex.com)

Aplican condiciones de la Póliza.

El testamento es la mejor forma de heredar tu patrimonio, de evitar conflictos y de hacer que se cumpla tu última voluntad. Elige, en vida, quién dispondrá de tus bienes para que perduren. Tener un testamento es más que un trámite, implica heredar tranquilidad a tus seres queridos.

Durante septiembre, el Mes del testamento, aprovecha la campaña en todo el país y garantiza que tu patrimonio se distribuya conforme con tu decisión.

¿Quieres orientación para planear tus finanzas y hacer tu testamento?

Llama al Centro de Atención Personalizada (CAP) Saber Cuenta, 12 26 86 33 (D.F.) y 01 800 827 22 23 (resto del país). Lunes a viernes de 8:00 a 22:00 horas.

Educación Financiera  
 **Banamex**

000191.B01BDA004-00.0917.01

| Glosario de Abreviaturas |                            |                 |                             |              |   |
|--------------------------|----------------------------|-----------------|-----------------------------|--------------|---|
| TER                      | PRIMER                     | DOT             | DOTACION                    | PROM         | PROMEDIO                                    |
| AÑO                      | AÑO                        | EBO             | ESTADO                      | PTOS         | PUNTOS                                      |
| AML                      | ANUALIDAD                  | EDO DE CTA      | ESTADO DE CUENTA            | PYME         | PAQUETE PYME                                |
| ATM                      | AUTOMATIC TELLER MACHINE   | EFE/EFFECTIV    | EFFECTIVO                   | R1           | MONTO DE 0 A 30 MIL                         |
| AUD/AUDOMAT              | AUDOMATICO                 | ELEC/ELECTR     | ELECTRONICA                 | R2           | MONTO DE 30 MIL A 50 MIL                    |
| AUD E                    | AUDOMATICO EMPRESARIAL     | EMP             | EMPRESARIAL                 | R3           | MONTO DE 50 MIL EN ADELANTE                 |
| AUT                      | AUTOMATICA/AUTORIZACION    | ESP             | ESPECIAL                    | REACTIV      | REACTIVACION                                |
| B PER                    | BANCA NET PERSONAL         | EXI             | EXITOSA                     | REC          | RECEPCION                                   |
| B PRF                    | BANCA NET PROFESIONAL      | EXIT            | EXITOSO                     | RECH         | RECHAZADO(A)                                |
| BANC                     | BANCOS                     | EXTRA           | EXTRANJERO                  | REEMB        | REEMBOLSO                                   |
| BCA                      | BANCA                      | F/P             | FUERA DE PLAZA              | REF          | REFERENCIA                                  |
| BCDIR                    | BANCA NET DIRECTO          | FID             | FIDUCIARIO                  | REND         | RENDIMIENTOS                                |
| BCNET                    | BANCA NET EMPRESARIAL      | FIS             | FONDOS INSUFICIENTES        | REP/REPOS    | REPOSICION                                  |
| BCOS                     | BANCOS                     | FIRME/PZA       | FIRME PLAZA                 | REPOSIC      | REPOSICION                                  |
| BENEF                    | BENEFICIARIO               | FOR             | FORNEO                      | RESP         | RESPALDO                                    |
| BESE                     | BANAMEX EN SU EMPRESA      | GAT             | GANANCIA ANUAL TOTAL        | RET          | RETROS                                      |
| BANAMEX                  | BANCO NACIONAL DE MEXICO   | GEN             | GENERACION                  | REV          | REVOCAACION                                 |
| BNI/BNI                  | BANCA NET PERSONAL         | GOLD2           | HORIZONTE BALANCEADOS 2     | RFC          | REGISTRO FEDERAL DE CONTRIBUYENTES          |
| BNE                      | BANCA NET EMPRESARIAL      | GRACI           | GRACIAS                     | S.A.R.       | SISTEMA ADMINISTRACION RETIRO               |
| BNET                     | BANCA NET PERSONAL         | GTOS            | GASTOS                      | SAT          | SISTEMA ADMINISTRACION TRIBUTARIA           |
| BONIF                    | BONIFICACION               | HZMDMAS         | HORIZONTE BANAMEX BND       | S.B.C        | SALVO BIEN COBRD                            |
| C                        | CAJERO                     | HORIZON         | FONDO DE DINERO 1 BANAMEX   | S/FOH        | SEN FONDOS                                  |
| CH/CHG                   | CHEQUE                     | HORIZN-         | HORIZONTE PLUS              | S/FONDOS     | SEN FONDOS                                  |
| C FONDOS                 | CONCENTRACION FONDOS       | HZDA            | HORIZONTE BANAMEX BGS       | SA           | SOCIEDAD ANONIMA                            |
| C/COPIA                  | CON COPIA                  | IBE             | IMPUESTO DEPOSITO EFFECTIVO | SA DE CV     | SOCIEDAD ANONIMA DE CAPITAL VARIABLE        |
| C/TARJ - C/TARJETA       | CON TARJETA                | IMP             | IMPUESTOS                   | SC           | SOCIEDAD CIVIL                              |
| CAJ                      | CAJERO                     | IMP. MN         | IMPORTE MONEDA NACIONAL     | SDB          | SALDO                                       |
| CBC                      | CUENTA BALANCE CERO        | IMP. ME         | IMPORTE MONEDA EXTRANJERA   | SEC          | SECUENCIA                                   |
| CEB                      | CALIFORNIA COMMERCE BANK   | IMPT            | IMPORTE                     | SEGBANAMEX   | SEGUROS BANAMEX                             |
| CERTIF                   | CERTIFICADO                | IN FA/INT FALL  | INTENTOS FALLIDOS           | SER          | SERVICIO                                    |
| CF                       | CONCENTRACION FONDOS       | INCOMPL         | INCUMPLIMIENTO              | SER BCA ELEC | SERVICIO BANCA ELECTRONICA                  |
| CGO                      | CARGO                      | INT             | INTERES                     | SEBY         | SERVICIO/SERVICIOS                          |
| CH. DEV S/FONDOS         | CHEQUE DEVUELTO SIN FONDOS | INTB            | INTERBANCARIO               | SOBREG       | SOBREGIRO                                   |
| CITI                     | CITIDIRECT                 | INTBCO/INTERBAN | INTERBANCARIO               | SOFOH        | SOCIEDAD FINANCIERA OBJETO MULTIPLE         |
| CM                       | CUENTA MAESTRA             | INST            | INSTITUCIONES               | SPEI         | SERVICIOS PAGOS ELECTRONICOS INTERBANCARIOS |
| COM                      | COMISION                   | INTS            | INTERESES                   | SPEUA        | SISTEMA PAGOS ELECTRONICOS USO AMPLIADO     |
| COM. CR. S/FONDOS        | COMISION CHEQUE SIN FONDOS | IRV/IRVS        | INVERSION                   | SBC          | SUBCRSAL                                    |
| COMIS/COMIS              | COMISION                   | ISR             | IMPUESTO SOBRE LA RENTA     | T            | TARJETA                                     |
| CONCENT                  | CONCENTRADORA              | IWA             | IMPUESTO VALOR AGREGADO     | T Y CH       | TARJETA Y CHEQUERA                          |
| CONSULT / COMS           | CONSULTA (S)               | L. C.           | LINEA DE CREDITO            | T. D.        | TARJETA DEBITO                              |
| CP                       | CAJERO PERMANENTE          | M DIA           | MISMO DIA                   | TAR/TARJ     | TARJETA                                     |
| CR                       | CENTRO REPARTO             | M. X.           | MONEDA NACIONAL             | TB           | TARJETAS BANAMEX                            |
| CTA                      | CUENTA                     | MA/MAGNE        | MAGNETICO                   | TC           | TARJETA DE CREDITO                          |
| CTA. M.                  | CUENTA MAESTRA             | MED             | MEDIO                       | TC           | TIPO DE CAMBIO                              |
| CTAS                     | CUENTAS                    | MEN             | MENSUALIDAD                 | T. GRA       | TASA GRABABLE                               |
| CTO                      | CONTRATO                   | MENS            | MENSUAL                     | T. EXE       | TASA EXERTA                                 |
| CTRO                     | CENTRO                     | MOD             | MODALIDAD                   | TEF          | TRANSFERENCIA                               |
| CREB                     | CREDITO                    | MOD             | MODALIDAD                   | TEFC         | TERCEROS                                    |
| CUE                      | CUENTA                     | MOV             | MOVIMIENTO                  | TRAS         | TRASPASO                                    |
| CVE                      | CLAVE                      | MOV/MOVTS       | MOVIMIENTOS                 | TPY          | TERMINAL PUNTO VENTA                        |
| DEB/DEBT                 | DEBITO                     | NET             | NETO                        | TYN          | TRANSACCION                                 |
| DEP                      | DEPOSITO                   | No.             | NUMERO                      | VENTAN       | VENTANILLA                                  |
| DEP P/DISPOSICION        | DEPOSITO POR DISPOSICION   | NOMI            | NOMINA BANAMEX              | YTO          | VENCIMIENTO                                 |
| DEVOL                    | DEVOLUCION                 | OPER            | OPERACION                   | X            | POR   |
| DEVUEL                   | DEVUELTO                   | PAGOS           | PAGOS INTERBANCARIOS        |              |   |
| DF                       | DISTRITO FEDERAL           | PAQ             | PAQUETE                     |              |   |
| DIGIT                    | DIGITEM                    | PDTE (S)        | PENDIENTE                   |              |   |
| DISP/DIS                 | DISPOSICION                | PEMEX           | PETROLEOS MEXICANOS         |              |   |
| DLS/DLLS                 | DOLARES                    | PENB/PENDIENT   | PENDIENTE                   |              |   |
| DOC                      | DOCUMENTO                  | PERM            | PERMANENTE                  |              |   |
| DOMI                     | DOMICILIACION              | PREY AUT        | PREVENCION AUTOMATICA       |              |   |
|                          |                            | PRDG            | PROGRAMADO                  |              |   |

70

0760 758



OFICIALÍA I  
Con anexo(s)



13 FEB 2015  
DIR. GRAL. ADJUNTA DE ATENCION A AUTORIDADES D

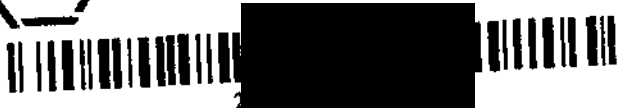

H. COMISION NACIONAL BANCARIA Y DE VALORES.  
VICEPRESIDENCIA DE SUPERVISION DE PROCESOS PREVENTIVOS  
AT'N: [Redacted]  
DIRECCION GENERAL ADJUNTA DE ATENCION A AUTORIDADES "D"



En respuesta al requerimiento contenido en el oficio al rubro citado, y con fundamento en el Artículo 142 de la Ley de Instituciones de Crédito, así como los artículos 1 y 2 fracciones de las "Disposiciones de carácter general". Asimismo, con fundamento en el artículo 87-D de la Ley General de Organizaciones y Actividades Auxiliares del Crédito, rendimos la siguiente información solicitada por La Subprocuraduría Especializada en Investigación de Delincuencia Organizada:

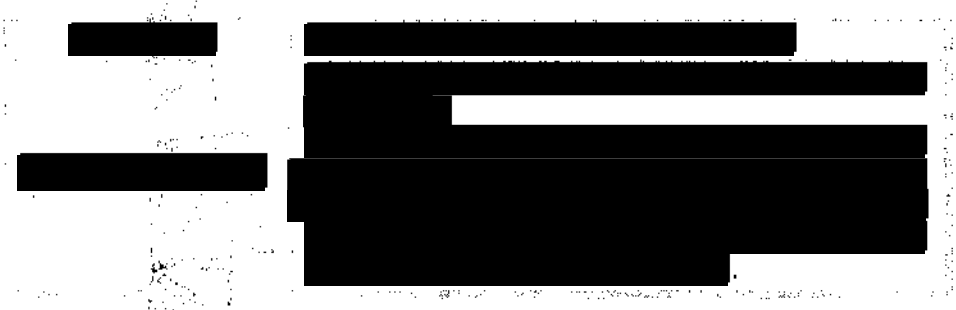

Igualmente, nos permitimos informar que, nos encontramos imposibilitados en proporcionar la información generada en archivo electrónico, toda vez que las políticas internas de nuestra Institución, por seguridad, no tiene habilitados: la USB o Disco Compacto.

MIZ

754  
759

0761

Asimismo, nos permitimos

[Redacted]

Por último, para que nos encontremos en posibilidades de proporcionar la información de movimientos, transacciones, de los contratos de su interés, es necesario que se nos proporcione fecha, concepto y monto de las transacciones que se requieren, siendo estos datos necesarios para la búsqueda y localización de los mismos.

La presente información se proporciona en términos del ordenamiento realizado por la Autoridad competente, siendo el uso y divulgación de la misma, absoluta responsabilidad de dicha autoridad.

[Redacted]

misión, pedimos se sirva:

en forma total su requerimiento.

Atentamente  
[Redacted]

[Faint stamp]

760  
760  
0762

**TARJETAS BANAMEX, S.A. DE C.V.,  
SOCIEDAD FINANCIERA DE OBJETO MULTIPLE,  
ENTIDAD REGULADA**

ESTADOS DE CUENTA  
DE LA TARJETA  
DE CREDITO

México, D. F., a 12 de febrero del 2015.

EN LOS TÉRMINOS DEL ARTÍCULO 100 DE LA LEY DE INSTITUCIONES DE CRÉDITO SE HACE CONSTAR QUE LOS ESTADOS DE CUENTA DE LA TARJETA, DOCUMENTOS SOLICITADOS QUE SE ADJUNTAN AL PRESENTE Y QUE VAN DEL FOLIO 01 AL 152 SON COPIAS CERTIFICADAS QUE CONCUERDAN FIELMENTE CON LA INFORMACIÓN QUE SE ENCUENTRA RESGUARDADA EN LOS ARCHIVOS CUSTODIADOS DE TARJETAS BANAMEX, S.A. DE C.V., SOCIEDAD FINANCIERA DE OBJETO MULTIPLE, ENTIDAD REGULADA.

OFICIO No. [REDACTED]

[REDACTED]

[REDACTED]





761  
761

0763



0094680



|                       |             |
|-----------------------|-------------|
| Monto a Pagar         | 0.00        |
| Fecha Límite de Pago  | 13-Dic-2011 |
| Capital               |             |
| Intereses             |             |
| Comisiones e IVA      |             |
| Saldo actual al corte |             |
| Capital               |             |
| Intereses             |             |
| Comisiones e IVA      |             |

Resumen de la Cuenta

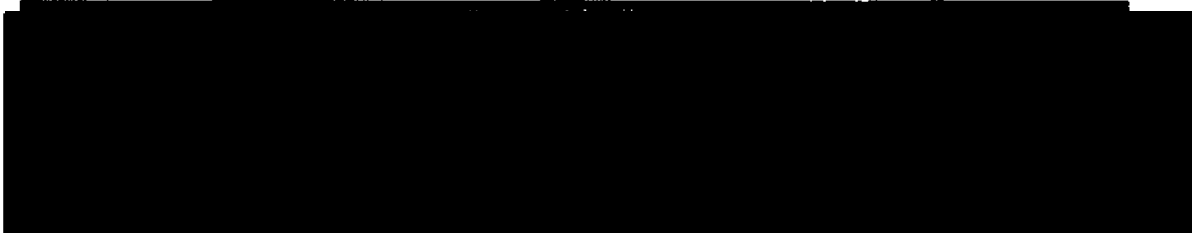
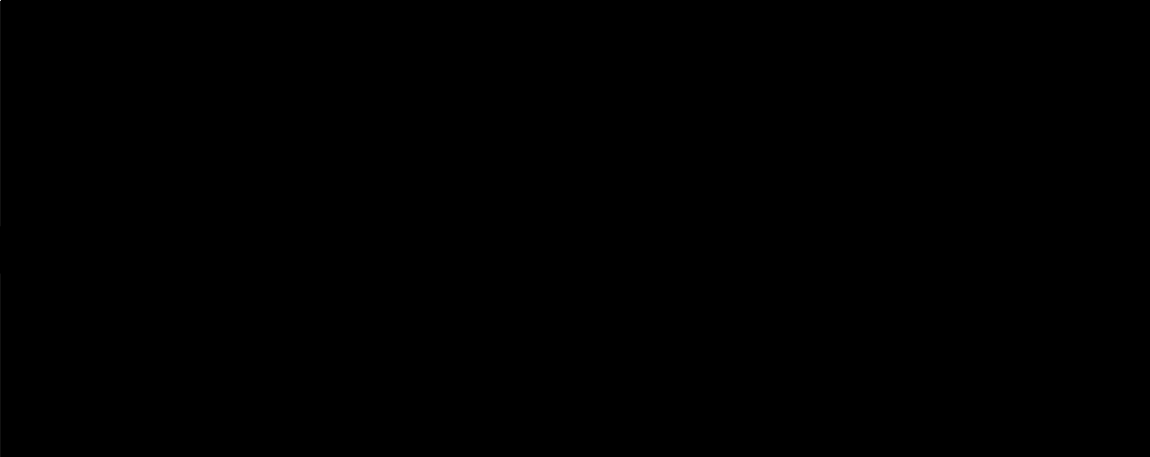

Con tu cuenta de N6mina tienes beneficios exclusivos:

**Tarjeta de Cr6dito:** Con anualidad GRATIS y si domicilias el pago de tu tarjeta a tu cuenta de n6mina, obtienes una tasa de Inter6s preferencial (1).

**N6mina Segura** te garantiza un ingreso mensual por un a6o para tu familia en caso de que faltes, por menos de \$1 peso al mes (2).

**Cr6dito Autonom6a Banamex:** con enganche del 20%, sin necesidad de aval, ni garant6a.

(1) OBTIENES la anualidad gratis de tu tarjeta si cuentas con el programa de Empaquetamiento CAT PROMEDIO de empaquetamiento para **Platinum** 13.4% sin IVA. Tasa de inter6s promedio ponderado anual 12.6%. Comisi6n anual sin costo. Para Oro 30.3% sin IVA. Tasa de inter6s promedio ponderado anual 26.7%. Comisi6n anual sin costo. Para Cl6sica 31.5% sin IVA. Tasa de inter6s promedio ponderado anual 27.7%. Comisi6n anual sin costo. Tasa variable. Para fines informativos y de comparaci6n. Calculado el 30 de Noviembre del 2011. Aplicar condiciones del programa.

(2) SUJETO a los t6rminos de la p6liza vigente. Cr6ditos sujetos a aprobaci6n. Consulta condiciones, comisiones y requisitos de contrataci6n en [www.banamex.com](http://www.banamex.com)

01



**Estamos para servirte:**

En el Centro de Atención Telefónica te damos servicio las 24 horas de los 365 días del año para cualquier asunto relacionado con tu Crédito.

Consulta de Saldos, aclaraciones sobre tu estado de cuenta, cambios de domicilio o actualización de datos y pagos.

|  |   |
|--|---|
| Ciudad de México, Guadalajara, Monterrey | 1 226 2639 (1 BANAMEX)                        |
| De otra ciudad sin costo                 | 01 800 021 2345                               |
| En el extranjero                         |   |
| En E.U. o Canadá                         | 1 800 226 2639 (1 800 BANAMEX) 1 800 203 5093 |
| Desde otro país por cobrar a E.U.        | 1 636 722 6799                                |

PROCURADURÍA  
Subprocuraduría  
Proveeduría de  
Ciudad de México

Cuentas con 90 días naturales después de tu fecha de corte para reportar un cargo que no reconozcas en tu estado de cuenta. Si se presenta esta situación, por favor comunicate a la Unidad Especializada Banamex a los mismos teléfonos o escríbenos a: [aclaracionesbmj23@banamex.com](mailto:aclaracionesbmj23@banamex.com)  
16 de septiembre No. 71 4to piso, Col. Centro, México, D.F.

**IMPORTANTE:**

1. Al ser tu crédito de tasa variable, los intereses pueden aumentar.
2. Incumplir tus obligaciones te puede generar comisiones e intereses moratorios.
3. Contratar créditos por arriba de tu capacidad de pago puede afectar tu historial crediticio.
4. Para obtener el monto de pago para no generar intereses en una fecha distinta al día de corte, este monto lo podrás consultar a través del Centro de Atención Telefónica Banamex o en cualquier sucursal del banco.
5. El monto base para el cálculo del interés ordinario corresponde al saldo insoluto del crédito, el cual se encuentra señalado en el Estado de Cuenta como Saldo Actual al Corte y para el interés moratorio el monto base para su cálculo será los pagos no efectuados o vencidos a su cargo, los cuales en su caso, se encuentran señalados en el Estado de Cuenta como Saldo Vencido.
6. En caso de que la fecha límite de tu pago corresponda a un día inhábil bancario, podrás realizar dicho pago, sin cargo adicional, en el siguiente día hábil bancario.

**BANAMEX**

Banco Nacional de México S.A.  
Integrante del Grupo Financiero Banamex con domicilio en  
Isabel La Católica No. 44 Col. Centro 06000 México, D.F.

**CONDUSEF**

Comisión Nacional para la Protección y Defensa de los Usuarios de Servicios Financieros:

Centro de Atención Telefónica: 5346 9999 y 01 800 999 8080

Para consultar información sobre Comisiones para fines informativos y de comparación, ingresa a:  
[www.condusef.gob.mx](http://www.condusef.gob.mx)

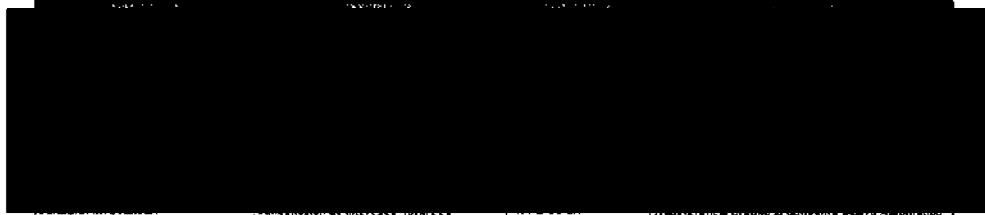
**TU ESTADO DE CUENTA PUEDE CONTENER ALGUNA DE LAS SIGUIENTES ABREVIATURAS:**

**BANAMEX SUBSIDIO INTERÉS (MC 165-10-A)** Notificación Subsidio de Interés (Incluye 165-10-A)



~~762~~  
~~762~~

0764

Este documento es una impresión de un comprobante fiscal digital



02



763  
763  
0765

No. de Cuenta: 8533 0374 0018 8820  
No. de Cliente: 92368329

CREDITO BANAMEX NOMINA

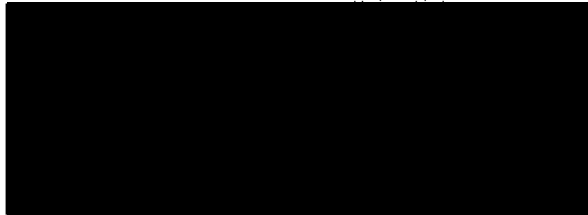

|                       |  |
|-----------------------|--|
| Mínimo a Pagar        |  |
| Fecha límite de Pago  |  |
| Capital               |  |
| Intereses             |  |
| Comisiones e IVA      |  |
| Saldo actual al corte |  |
| Capital               |  |
| Intereses             |  |
| Comisiones e IVA      |  |

Resumen de la Cuenta

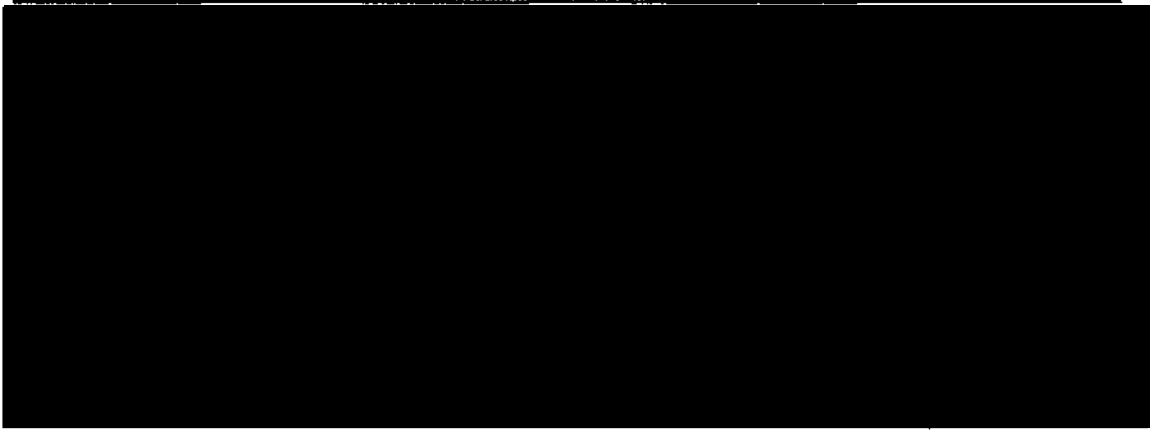

Cargos en Aclaración



Con tu cuenta de Nómina tienes beneficios exclusivos:

- Tarjeta de Crédito: Con anualidad GRATIS y si domicilias el pago de tu tarjeta a tu cuenta de nómina, obtienes una tasa de Interés preferencial (1).
- Nómina Segura te garantiza un ingreso mensual por un año para tu familia en caso de que faltes, por menos de \$1 peso al mes (2).
- Crédito Autónomo Banamex: con enganche del 20%, sin necesidad de aval, ni garantía.

(1) Obtienes la anualidad gratis de tu tarjeta si cuentas con el programa de Empequeñamiento: CAT PROMEDIO de empequeñamiento para Platinum 13.4% sin IVA. Tasa de Interés preferencial ponderada anual 22.6%. Comisión anual sin costo. Para Oro 30.3% sin IVA. Tasa de Interés promedio ponderada anual 24.7%. Comisión anual sin costo. Para Clásica 31.5% sin IVA. Tasa de Interés promedio ponderada anual 27.7%. Comisión anual sin costo. Tasa variable. Para más información y de inscripción. Consultado el 30 de Noviembre del 2011. Adjuntar condiciones del programa.  
(2) Sujeto a los términos de la nómina vigente. Créditos sujetos a aprobación. Consulta condiciones, sanciones y requisitos de contratación en [www.banamex.com](http://www.banamex.com)

3



**Estamos para servirte:**

En el Centro de Atención Telefónica te damos servicio las 24 horas de los 365 días del año para cualquier asunto relacionado con tu Crédito.

Consulta de Saldos, aclaraciones sobre tu estado de cuenta, cambios de domicilio o actualización de datos y pagos.

Ciudad de México, Guadalajara, Monterrey 1 226 2639 (1 BANAMEX)  
De otra ciudad sin costo 01 800 021 2345  
En el extranjero  
En E.U. o Canadá 1 800 226 2639 (1 800 BANAMEX) 1 800 203 5093  
Desde otro país por cobrar a E.U. 1 636 722 6799

PROCURADURÍA GENERAL DE LA FEDERACIÓN  
Subprocuraduría de Prevención del Riesgo  
Oficina

Cuentas con 90 días naturales después de la fecha de corte para reportar un cargo que no reconozcas en tu estado de cuenta. Si se presenta esta situación, por favor comunicate a la Unidad Especializada Banamex a los mismos teléfonos o escríbenos a: [aclaracion@bmx23@banamex.com](mailto:aclaracion@bmx23@banamex.com)  
16 de septiembre No. 71 4to piso, Col. Centro, México, D.F.

**IMPORTANTE:**

1. Al ser tu crédito de tasa variable, los intereses pueden aumentar.
2. Incumplir tus obligaciones te puede generar comisiones e intereses moratorios.
3. Contratar créditos por arriba de tu capacidad de pago puede afectar tu historial crediticio.
4. Para obtener el monto de pago para no generar intereses en una fecha distinta al día de corte, este monto lo podrás consultar a través del Centro de Atención Telefónica Banamex o en cualquier sucursal del banco.
5. El monto base para el cálculo del interés ordinario corresponde al saldo insoluto del crédito, el cual se encuentra señalado en el Estado de Cuenta como Saldo Actual al Corte y para el interés moratorio el monto base para su cálculo será los pagos no efectuados o vencidos a su cargo, los cuales en su caso, se encontrarán señalados en el Estado de Cuenta como Saldo Vencido.
6. En caso de que la fecha límite de tu pago corresponda a un día inhábil bancario, podrás realizar dicho pago sin cargo adicional en el siguiente día hábil bancario.

**BANAMEX**  
Banco Nacional de México S.A.  
Integrante del Grupo Financiero Banamex con domicilio en  
Isabel La Católica No. 44 Col. Centro 06000 México, D.F.

**CONDUSEF**  
Comisión Nacional para la Protección y Defensa de los Usuarios de Servicios Financieros;  
Centro de Atención Telefónica: 5340 0999 y 01 800 999 8080  
Para consultar información sobre Comisiones para fines informativos y de comparación ingresa a:  
[www.condusef.gob.mx](http://www.condusef.gob.mx)

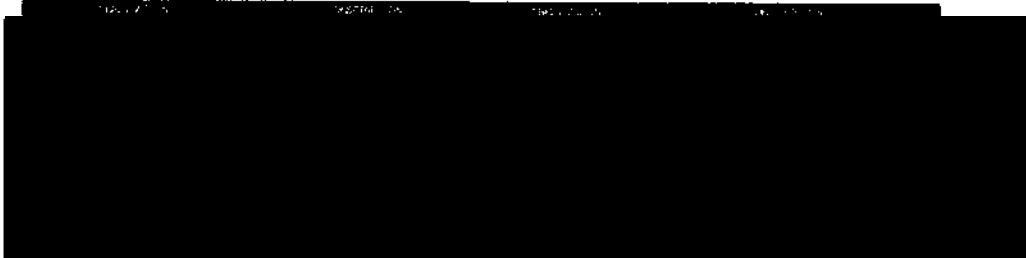
**TU ESTADO DE CUENTA PUEDE CONTENER ALGUNA DE LAS SIGUIENTES ABREVIATURAS:**

PROCURADURÍA GENERAL DE LA FEDERACIÓN  
Subprocuraduría de Prevención del Riesgo  
Oficina



764

764

0766

Este documento es una impresión de un comprobante fiscal digital

Sello Digital

*[Faint, illegible text]*

*[Faint, illegible text]*

84



Credito Banamex 8000 0000 0000 0000  
Cuenta de Cheque 8000 0000 0000 0000

CREDITO BANAMEX NOMINA



ESTADO DE CUENTA QUINCENAL  
Centro de Atención Telefónica

768  
768  
0767

|                       |  |
|-----------------------|--|
| Mínimo a Pagar        |  |
| Fecha Límite de Pago  |  |
| Capital               |  |
| Intereses             |  |
| Comisiones e IVA      |  |
| Saldo actual al corte |  |
| Capital               |  |
| Intereses             |  |
| Comisiones e IVA      |  |

Resumen de la Cuenta

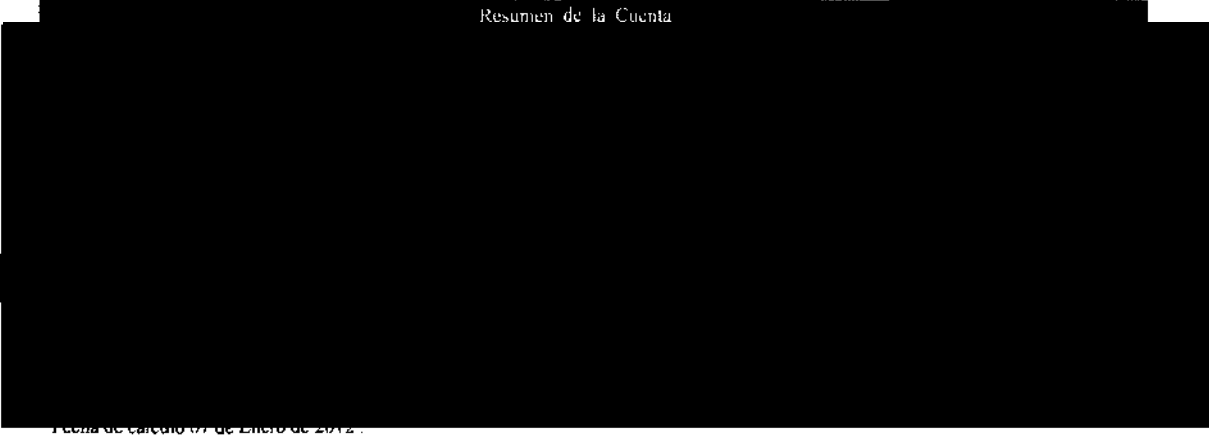

Cargos en Aclaración

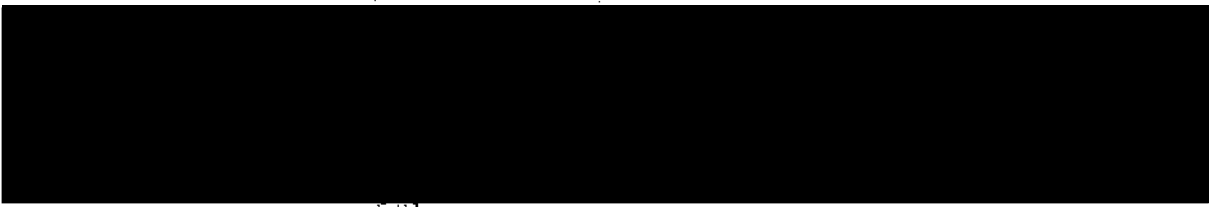

Con tu cuenta de  
Nómina tienes  
beneficios exclusivos:

- Tarjeta de Crédito:** Con anualidad GRATIS y si domicilias el pago de tu tarjeta a tu cuenta de nómina, obtienes una tasa de interés preferencial (1).
- Nómina Segura** te garantiza un ingreso mensual por un año para tu familia en caso de que faltes, por menos de \$1 peso al mes (2).
- Crédito Autonomía Banamex:** con enganche del 20%, sin necesidad de aval, ni garantía.

(1) Obtienes la anualidad gratis de tu tarjeta si cuentas con el programa de Empaquetamiento: CAT PROMEDIO de empaquetamiento para Platinum 13.4% sin IVA. Tasa de interés promedio ponderada anual 12.6%. Comisión anual sin costo. Para Oro 30.2% sin IVA. Tasa de interés promedio ponderada anual 26.7%. Comisión anual sin costo. Para Clásica 31.5% sin IVA. Tasa de interés promedio ponderada anual 27.7%. Comisión anual sin costo. Tasa variable. Page fines informativos y de comparación. Calculado el 30 de Diciembre del 2011. Aplican condiciones del programa.  
(2) Sujeto a los términos de la póliza vigente. Créditos sujetos a aprobación. Consulta condiciones, comisiones y requisitos de contratación en [www.banamex.com](http://www.banamex.com)

05

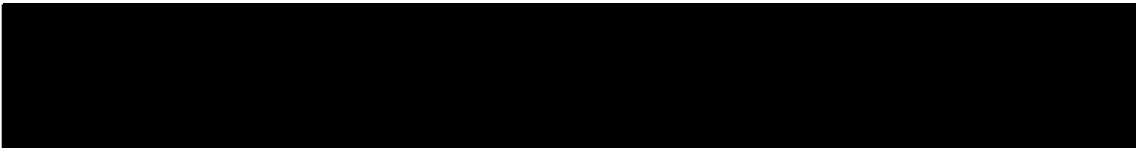

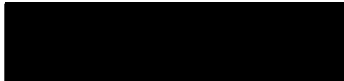
**Estamos para servirle:**

En el Centro de Atención Telefónica le damos servicio las 24 horas de los 365 días del año para cualquier asunto relacionado con tu Crédito.

PROCURADURÍA GON  
Subprocuraduría  
Prevención del Litigio y  
Oficina de

Consulta de Saldos, aclaraciones sobre tu estado de cuenta, cambios de domicilio o actualización de datos y otros.

|  |   |
|--|---|
| Ciudad de México, Guadalajara, Monterrey | 1 226 2639 (1 BANAMEX)                        |
| De otra ciudad sin costo                 | 01 800 021 2345                               |
| En el extranjero                         |   |
| En E.U. o Canadá                         | 1 800 226 2639 (1 800 BANAMEX) 1 800 203 5093 |
| Desde otro país por cobro a E.U.         | 1 636 722 6799                                |

Cuentas con 90 días naturales después de tu fecha de corte para reportar un cargo que no reconozcas en tu estado de cuenta. Si se presenta esta situación, por favor comunicate a la Unidad Especializada Banamex a los mismos teléfonos o escríbenos a: [aclaracionesbmx23@banamex.com](mailto:aclaracionesbmx23@banamex.com)  
16 de septiembre No. 71 4to piso, Col. Centro, México, D.F.

**IMPORTANTE:**

1. Al ser tu crédito de tasa variable, los intereses pueden aumentar.
2. Incumplir tus obligaciones te puede generar comisiones e intereses moratorios.
3. Contratar créditos por arriba de tu capacidad de pago puede afectar tu historial crediticio.
4. Para obtener el monto de pago para no generar intereses en una fecha distinta al día de corte, este monto lo podrás consultar a través del Centro de Atención Telefónica Banamex o en cualquier sucursal del banco.
5. El monto base para el cálculo del interés ordinario corresponde al saldo insoluto del crédito, el cual se encuentra señalado en el Estado de Cuenta como Saldo Actual al Corte y para el interés moratorio el monto base para su cálculo será los pagos no efectuados o vencidos a su cargo, los cuales en su caso, se encuentran señalados en el Estado de Cuenta como Saldo Vencido.
6. En caso de que la fecha límite de tu pago corresponda a un día inhábil bancario, podrás realizar dicho pago, sin cargo adicional, en el siguiente día hábil bancario.

**BANAMEX**  
Banco Nacional de México S.A.  
Integrante del Grupo Financiero Banamex con domicilio en  
Isabel La Católica No. 44 Col. Centro 06000 México, D.F.

**CONDUSEF**  
Comisión Nacional para la Protección y Defensa de los Usuarios de Servicios Financieros:  
Centro de Atención Telefónica: 5340 0998 y 01 800 999 8080  
Para consultar información sobre Comisiones para fines informativos y de comparación, ingresa a:  
[www.condusef.gob.mx](http://www.condusef.gob.mx)

TU ESTADO DE CUENTA PUEDE CONTENER ALGUNA DE LAS SIGUIENTES ABREVIATURAS:

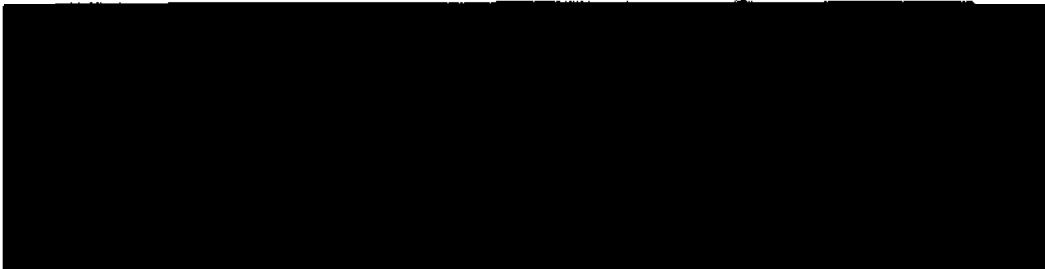

PROCURADURÍA GON  
Subprocuraduría  
Prevención del Litigio y  
Oficina de







767  
767

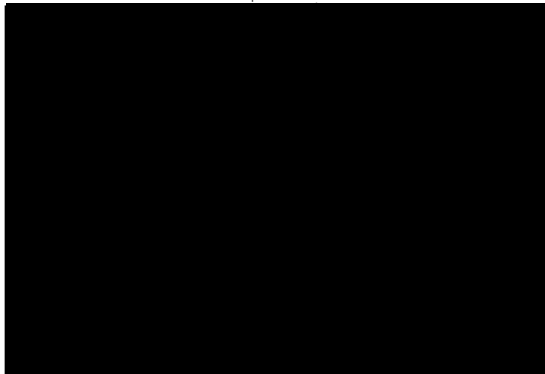

|                       |
|-----------------------|
| Monto a Pagar         |
| Fecha límite de Pago  |
| Capital               |
| Intereses             |
| Comisiones e IVA      |
| Saldo actual al corte |
| Capital               |
| Intereses             |
| Comisiones e IVA      |

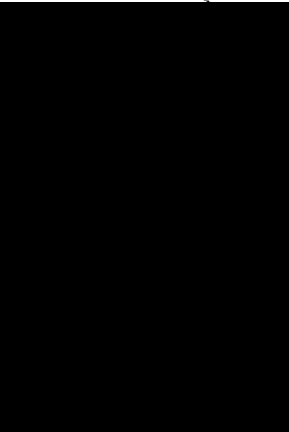

0769

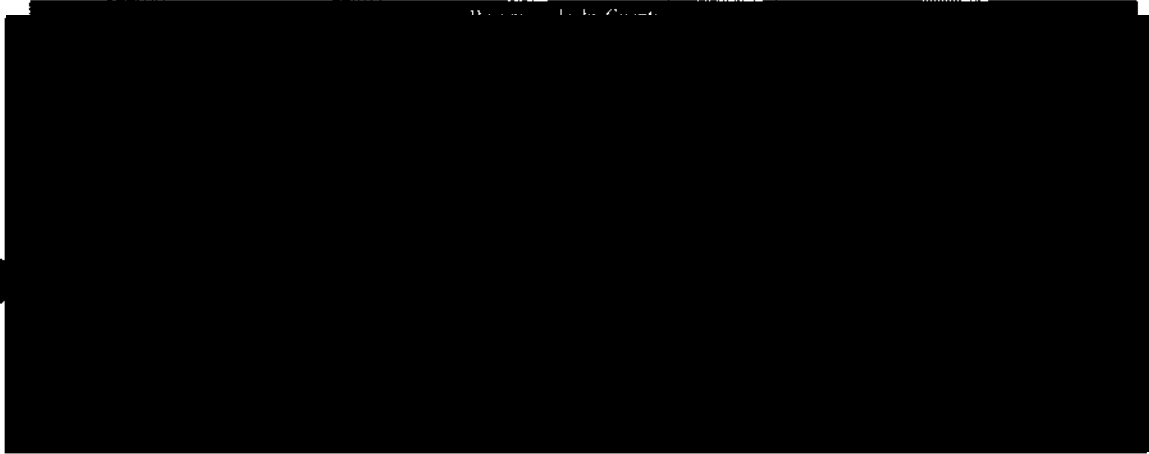

Cargos en Aclaración

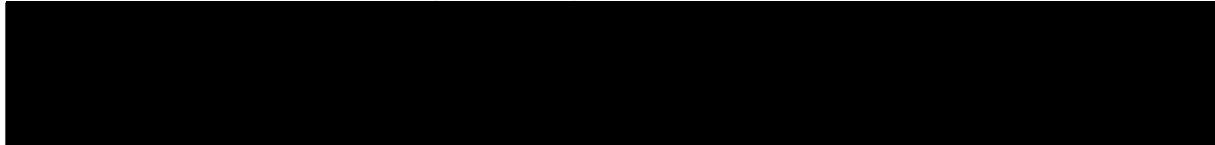

Con tu cuenta de Nómina tienes beneficios exclusivos:

**Tarjeta de Crédito:** Con anualidad GRATIS y si domicilias el pago de tu tarjeta a tu cuenta de nómina, obtienes una tasa de interés preferencial (1).

**Nómina Segura:** te garantiza un ingreso mensual por un año para tu familia en caso de que faltes, por menos de \$1 peso al mes (2).

**Crédito Autónoma Banamex:** con enganche del 20%, sin necesidad de aval, ni garantía.

(1) Obtienes la anualidad gratis de tu tarjeta si cuentas con el programa de Empaquetamiento: CAT PROMEDIO de empaquetamiento para Plusium 13.4% sin IVA. Tasa de interés promedio ponderada anual 32.8%. Comisión anual sin costo. Para Oro 30.3% sin IVA. Tasa de interés promedio ponderada anual 26.7%. Comisión anual sin costo. Para Clásica 21.6% sin IVA. Tasa de interés promedio ponderada anual 22.7%. Comisión anual sin costo. Tasa variable. Para fines informativos y de comparación. Calculado el 30 de Diciembre de 2011. Aplicar condiciones del programa.

(2) Sujeto a los términos de la póliza vigente. Créditos sujetos a aprobación. Consulta condiciones, comisiones y requisitos de contratación en [www.banamex.com](http://www.banamex.com)

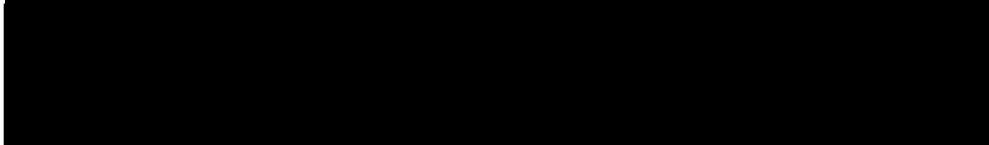

67

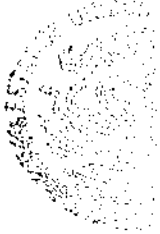
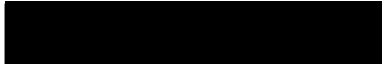
**Estamos para servirte:**

En el Centro de Atención Telefónica te damos servicio las 24 horas de los 365 días del año para cualquier asunto relacionado con tu Crédito

Consulta de Saldos, aclaraciones sobre tu estado de cuenta, cambios de domicilio o actualización de datos y pagos

|  |   |
|--|---|
| Ciudad de México, Guadalajara, Monterrey | 1 226 2639 (1 BANAMEX)                        |
| De otra ciudad sin costo                 | 01 800 021 2345                               |
| En el extranjero                         |   |
| En E.U. o Canadá                         | 1 800 226 2639 (1 800 BANAMEX) 1 800 203 5093 |
| Desde otro país por cobrar a E.U.        | 1 636 722 6799                                |

PROFESORADO DE  
Supervisión de  
Prevención del Delito  
Oficina de

Cuentas con 90 días naturales después de tu fecha de corte para reportar un cargo que no reconozcas en tu estado de cuenta. Si se presenta esta situación, por favor comunicate a la Unidad Especializada Banamex a los mismos teléfonos o escríbenos a: [aclaracionesbmx23@banamex.com](mailto:aclaracionesbmx23@banamex.com)  
16 de septiembre No. 71 4to piso, Col. Centro, México, D.F.

**IMPORTANTE:**

1. Al ser tu crédito de tasa variable, los intereses pueden aumentar
2. Incumplir tus obligaciones te puede generar comisiones e intereses moratorios
3. Contratar créditos por arriba de tu capacidad de pago puede afectar tu historial crediticio
4. Para obtener el monto de pago para no generar intereses en una fecha distinta al día de corte, este monto lo podrás consultar a través del Centro de Atención Telefónica Banamex o en cualquier sucursal del banco
5. El monto base para el cálculo del interés ordinario corresponde al saldo insoluto del crédito, el cual se encuentra señalado en el Estado de Cuenta como Saldo Actual al Corte y para el interés moratorio el monto base para su cálculo será los pagos no efectuados o vencidos a su cargo, los cuales en su caso, se encuentran señalados en el Estado de Cuenta como Saldo Vencido
6. En caso de que la fecha límite de tu pago corresponda a un día inhábil bancario, podrás realizar dicho pago, sin cargo adicional, en el siguiente día hábil bancario

**BANAMEX**  
Banco Nacional de México S.A.  
Integrante del Grupo Financiero Banamex con domicilio en  
Isabel La Católica No. 44 Col. Centro 06000 México, D.F.

**CONDUSEF**  
Comisión Nacional para la Protección y Defensa de los Usuarios de Servicios Financieros:  
Centro de Atención Telefónica: 5340 0999 y 01 800 999 8080  
Para consultar información sobre Comisiones para fines informativos y de comparación ingresa a:  
[www.condusef.gob.mx](http://www.condusef.gob.mx)

**TU ESTADO DE CUENTA PUEDE CONTENER ALGUNA DE LAS SIGUIENTES ABREVIATURAS:**

PROFESORADO DE  
Supervisión de  
Prevención del Delito  
Oficina de





ESTADO DE CUENTA QUINCENAL  
Centro de Atención Telefónica

769  
769

0771

[Redacted]

|                       |            |
|-----------------------|------------|
| Mínimo a Pagar        | [Redacted] |
| Fecha Límite de Pago  | [Redacted] |
| Capital               | [Redacted] |
| Intereses             | [Redacted] |
| Comisiones e IVA      | [Redacted] |
| Saldo actual al corte | [Redacted] |
| Capital               | [Redacted] |
| Intereses             | [Redacted] |
| Comisiones e IVA      | [Redacted] |

500  
[Redacted]

[Redacted]

[Redacted]

### Crédito Nómina Banamex

"Utiliza el disponible de tu Crédito Nómina Banamex para:  
Viajar, Remodelar, Pagar Deudas o lo que necesites".

Consulta condiciones, comisiones y requisitos de contratación en  
[www.banamex.com](http://www.banamex.com)  
Sujeto a verificación de datos.

PAI

9

[Redacted]

**Estamos para servirte:**

En el Centro de Atención Telefónica te damos servicio las 24 horas de los 365 días del año para cualquier asunto relacionado con tu Crédito.

Consulta de Saldos, aclaraciones sobre tu estado de cuenta, cambios de domicilio o actualización de datos y pagos.

|  |   |
|--|---|
| Ciudad de México, Guadalajara, Monterrey | 1 226 2639 (1 BANAMEX)                        |
| De otra ciudad sin costo                 | 01 800 021 2345                               |
| En el extranjero                         |   |
| En E.U. o Canadá                         | 1 800 226 2639 (1 800 BANAMEX) 1 800 203 5093 |
| Desde otro país por cobrar a E.U.        | 1 636 722 5799                                |

**Cuentas con 90 días naturales después de tu fecha de corte para reportar un cargo que no reconozcas en tu estado de cuenta. Si se presenta esta situación, por favor comunícate a la Unidad Especializada Banamex a los mismos teléfonos o escríbenos a: [aclaracionesbmx23@banamex.com](mailto:aclaracionesbmx23@banamex.com)**  
16 de septiembre No. 71 4to piso, Col. Centro, México, D.F.

**IMPORTANTE:**

1. Al ser tu crédito de tasa variable, los intereses pueden aumentar.
2. Incumplir tus obligaciones te puede generar comisiones e intereses moratorios.
3. Contratar créditos por arriba de tu capacidad de pago puede afectar tu historial crediticio.
4. Para obtener el monto de pago para no generar intereses en una fecha distinta al día de corte, este monto lo podrás consultar a través del Centro de Atención Telefónica Banamex o en cualquier sucursal del banco.
5. El monto base para el cálculo del interés ordinario corresponde al saldo insoluto del crédito, el cual se encuentra señalado en el Estado de Cuenta como Saldo Actual al Corte y para el interés moratorio el monto base para su cálculo será los pagos no efectuados o vencidos a su cargo, los cuales en su caso, se encuentran señalados en el Estado de Cuenta como Saldo Vencido.
6. En caso de que la fecha límite de tu pago corresponda a un día inhábil bancario, podrás realizar dicho pago, sin cargo adicional, en el siguiente día hábil bancario.

**BANAMEX**

Banco Nacional de México S.A.  
Integrante del Grupo Financiero Banamex con domicilio en  
Isabel La Católica No. 44 Col. Centro 06000 México, D.F.

**CONDUSEF**

Comisión Nacional para la Protección y Defensa de los Usuarios de Servicios Financieros:  
Centro de Atención Telefónica: 5348 0999 y 01 800 999 8080  
Para consultar información sobre Comisiones para fines informativos y de comparación ingresa a:  
[www.condusef.gob.mx](http://www.condusef.gob.mx)

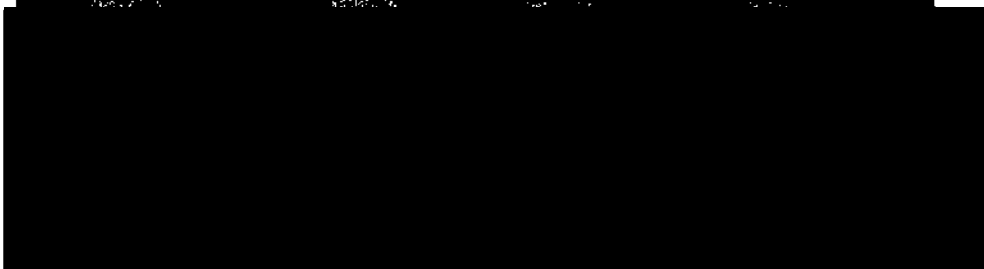
**TU ESTADO DE CUENTA PUEDE CONTENER ALGUNA DE LAS SIGUIENTES ABREVIATURAS:**

7-10  
770



0772

Este documento es una impresión de un comprobante fiscal digital

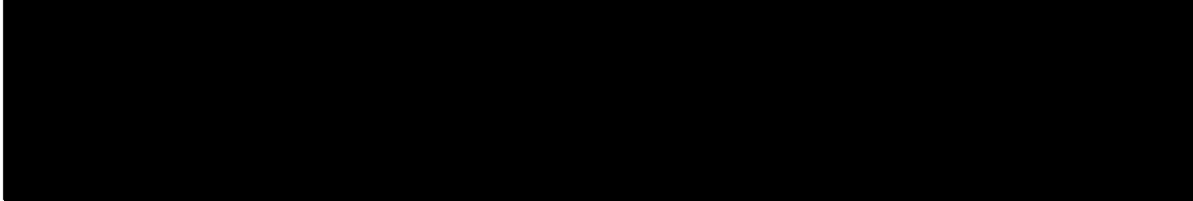

Faint, illegible text



Faint, illegible text





771  
771  
0773

CREDITO BANAMEX NOMINA

|                       |  |
|-----------------------|--|
| Mínimo a Pagar        |  |
| Fecha Límite de Pago  |  |
| Capital               |  |
| Intereses             |  |
| Comisiones e IVA      |  |
| Saldo actual al corte |  |
| Capital               |  |
| Intereses             |  |
| Comisiones e IVA      |  |

Resumen de la Cuenta

CAT Costo Anual Total de 51.7% sin IVA Tasa Variable, para fines informativos y de comparación exclusivamente  
Fecha de cálculo 22 de Febrero de 2012

Cargos en Aclaración

| Fecha | Concepto | Folio | Pesos |
|-------|----------|-------|-------|
|-------|----------|-------|-------|

En Banamex tus datos están protegidos, consulta el aviso de privacidad correspondiente en [www.banamex.com/avisodeprivacidad](http://www.banamex.com/avisodeprivacidad), o en la sucursal de tu preferencia.

**Crédito Nómina  
Banamex**

"Utiliza el disponible de tu Crédito Nómina Banamex para: Viajar, Remodelar, Pagar Deudas o lo que necesites".

Consulta condiciones, comisiones y requisitos de contratación en [www.banamex.com](http://www.banamex.com)  
Sujeto a verificación de datos.





**Estamos para servirte:**

En el Centro de Atención Telefónica te damos servicio las 24 horas de los 365 días del año para cualquier asunto relacionado con tu Crédito.

Consulta de Saldos, aclaraciones, sobre el estado de cuenta, cambios de domicilio o actualización de datos y pagos

Ciudad de México-Guadalajara Monterrey 1 226 2639 (1 BANAMEX)  
 De otra ciudad sin costo 01 800 3021 2345  
 En el extranjero  
 En E.U. o Canadá 1 800 226 2639 (1 800 BANAMEX) 1 800 203 5093  
 Desde otro país por cobrar a E.U. 1 636 722 5799

PROCURADURÍA GUB.  
 Subprocuraduría de  
 Prevención del Banco  
 Oficina de

Cuentas con 90 días naturales después de tu fecha de corte para reportar un cargo que no reconozcas en tu estado de cuenta. Si se presenta esta situación, por favor comunicate a la Unidad Especializada Banamex a los mismos teléfonos o escríbenos a: [atencionesbmx23@banamex.com](mailto:atencionesbmx23@banamex.com)  
 16 de septiembre No. 71 4to piso, Col. Centro, México, D.F.

**IMPORTANTE:**

- 1 Al ser tu crédito de tasa variable, los intereses pueden aumentar
- 2 Incumplir tus obligaciones te puede generar comisiones e intereses moratorios
- 3 Contratar créditos por arriba de tu capacidad de pago puede afectar tu historial crediticio
- 4 Para obtener el monto de pago para no generar intereses en una fecha distinta al día de corte, este monto lo podrá consultar a través del Centro de Atención Telefónica Banamex o en cualquier sucursal del banco
- 5 El monto base para el cálculo del interés ordinario corresponde al saldo insoluto del crédito, el cual se encuentra señalado en el Estado de Cuenta como Saldo Actual al Corte y para el interés moratorio el monto base para su cálculo será los pagos no efectuados o vencidos a su cargo, los cuales en su caso, se encuentran señalados en el Estado de Cuenta como Saldo Vencido
- 6 En caso de que la fecha límite de tu pago corresponda a un día inhábil bancario, podrás realizar dicho pago, sin cargo adicional, en el siguiente día hábil bancario

**BANAMEX**  
 Banco Nacional de México S.A.  
 Integrante del Grupo Financiero Banamex con domicilio en  
 Isabel La Católica No. 44 Col. Centro 06000 México, D.F.

**CONDUSEF**  
 Comisión Nacional para la Protección y Defensa de los Usuarios de Servicios Financieros:  
 Centro de Atención Telefónica 5340 0999 y 01 890 999 8080  
 Para consultar información sobre Comisiones para fines Informativos y de comparación ingresa a:  
[www.condusef.gob.mx](http://www.condusef.gob.mx)

**TU ESTADO DE CUENTA PUEDE CONTENER ALGUNA DE LAS SIGUIENTES ABREVIATURAS:**

| ABREVIATURA                         | DESCRIPCIÓN  | ABREVIATURA            | DESCRIPCIÓN  |
|-------------------------------------|--|------------------------|--|
| INT                                 | Intereses  | SDO PRO DIARIO         | Saldo Promedio Diario                              |
| COMIS                               | Comisiones   | CAP VENC ACT           | Capital Vencido Actual                             |
| GRAV                                | Gravable   | DC                     | Día de Corte                                       |
| CAT                                 | Costo Anual Efectivo                               | TA                     | Tasa de Inflación                                  |
| CP                                  | Crédito Presupuesto                                | SDO PROM A TASA FIJA   | Saldo Promedio a Tasa Fija                         |
| CAP VENC ANT                        | Capital Vencido Anterior                           | PM                     | Pago Mínimo  |
| INT MORANT                          | Intereses Moratorios Anteriores                    | DE                     | Debito   |
| IVA                                 | Impuesto al Valor Agregado                         | DISP CRED ADICIA       | Disposición Crédito Normas Banamex                 |
| BONF INTS FALLECIMIENTO             | Bonificación de intereses por Fallecimiento        | BONF IVA FALLECIMIENTO | Bonificación de IVA intereses por fallecimiento    |
| CANCELA CARGO INDEB                 | Cancelación de cargo indebido                      | CONDONA INTS CONVENIO  | Condonación de intereses por convenio              |
| CONDONA INTS NORMALES               | Condonación de intereses normales                  | TRANS CC Ca            | Transferencia Crédito al Consumo Cajero Automático |
| BONIF SUBSIDIO INTERES (MC 16% IVA) | Bonificación Subsidio de Interés (degraje 16% IVA) |                        |  |



~~77~~  
772  
0774

Este documento es una impresión de un comprobante fiscal digital

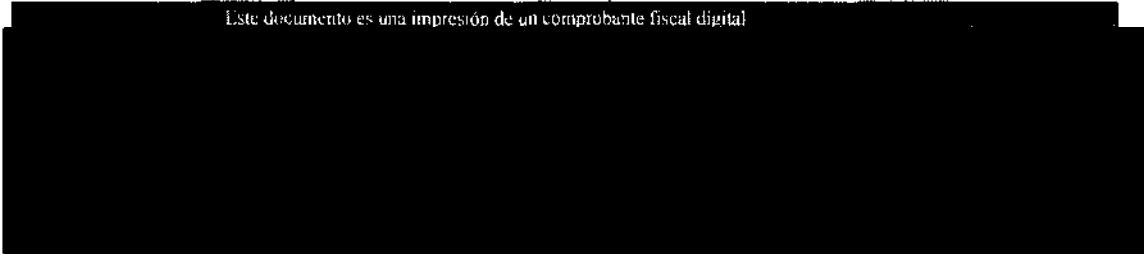



773  
773

0775

[Redacted]

600

[Redacted]

|                       |            |
|-----------------------|------------|
| Monto a Pagar         |            |
| Fecha límite de Pago  |            |
| Capital               | [Redacted] |
| Intereses             | [Redacted] |
| Comisiones e IVA      | [Redacted] |
| Saldo actual al corte |            |
| Capital               | [Redacted] |
| Intereses             | [Redacted] |
| Comisiones e IVA      | [Redacted] |

[Redacted]

Carime en Aclaración

[Redacted]

### Crédito Nómina Banamex

"Utiliza el disponible de tu Crédito Nómina Banamex para:  
Viajar, Remodelar, Pagar Deudas o lo que necesites".

Consulta condiciones, comisiones y requisitos de contratación en  
[www.banamex.com](http://www.banamex.com)  
Sujeto a verificación de datos.

[Redacted]

**Estamos para servirte:**

En el Centro de Atención Telefónica te damos servicio las 24 horas de los 365 días del año para cualquier asunto relacionado con tu Crédito.

Consulta de Saldos, aclaraciones sobre tu estado de cuenta, cambios de domicilio o actualización de datos y pagos.

Ciudad de México-Guadalajara-Monterrey 1 226 26 39 71 BANAMEX)  
 De otra ciudad sin costo 01 800 999 8086  
 En el extranjero  
 En E.U. o Canadá 1 800 226 2639 (1 800 BANAMEX) 1 800 203 5093  
 Desde otro país por cobrar a E.U. 1 636 722 6799

Cuentas con 90 días naturales después de tu fecha de corte para reportar un cargo que no reconozcas en tu estado de cuenta. Si se presenta esta situación, por favor comunícale a la Unidad Especializada Banamex a los mismos teléfonos o escríbenos a: [aclaracionesbmx23@banamex.com](mailto:aclaracionesbmx23@banamex.com)  
 16 de septiembre No. 71 4to piso, Col. Centro, México, D.F.

**IMPORTANTE:**

1. Al ser tu crédito de tasa variable, los intereses pueden aumentar.
2. Incumplir tus obligaciones te puede generar comisiones e intereses moratorios.
3. Contratar créditos por arriba de tu capacidad de pago puede afectar tu historial crediticio.
4. Para obtener el monto de pago para no generar intereses en una fecha distinta al día de corte, este monto lo podrás consultar a través del Centro de Atención Telefónica Banamex o en cualquier sucursal del banco.
5. El monto base para el cálculo del interés ordinario corresponde al saldo insoluto del crédito, el cual se encuentra señalado en el Estado de Cuenta como Saldo Actual al Corte, y para el interés moratorio el monto base para su cálculo será los pagos no efectuados o vencidos a su cargo, los cuales en su caso, se encuentran señalados en el Estado de Cuenta como Saldo Vencido.
6. En caso de que la fecha límite de tu pago corresponda a un día inhábil bancario, podrás realizar dicho pago sin cargo adicional en el siguiente día hábil bancario.

**BANAMEX**

Banco Nacional de México S.A.  
 Integrante del Grupo Financiero Banamex con domicilio en  
 Isabel La Católica No. 44 Col. Centro 06000 México, D.F.

**CONDUSEF**

Comisión Nacional para la Protección y Defensa de los Usuarios de Servicios Financieros:  
 Centro de Atención Telefónica 5340 0909 y 01 800 999 8086

Para consultar información sobre Comisiones para fines informativos y de comparación, ingresa a:  
[www.condusef.gob.mx](http://www.condusef.gob.mx)

**TU ESTADO DE CUENTA PUEDE CONTENER ALGUNA DE LAS SIGUIENTES ABREVIATURAS:**

| AB                                  | Intereses                                      | SOO PRO DÉBITO          | Saldo Promedio Diario                              |
|-------------------------------------|--|-------------------------|--|
| CDMIS                               | Comisiones                                     | CAP VENC APT            | Capital Vencido Actual                             |
| GRAV                                | Gravable                                       | DC                      | Días del Corte                                     |
| CAT                                 | Costo Anual Total                              | T1                      | Tasa de Inflación                                  |
| CP                                  | Credito Personal                               | SOO PROM A TASA Fija    | Saldo Promedio a Tasa Fija                         |
| CAP Y VENC ANT                      | Capital Vencido Anterior                       | P.M                     | Pago Mínimo  |
| INT MORANT                          | Intereses Moratorios Anteriores                | CR                      | Credito  |
| IVA                                 | Impuesto al Valor Agregado                     | OSP CRED ADELA          | Operación Crédito Normativa Banamex                |
| IBONF INTS FALLECIMIENTO            | Bonificación de Intereses por fallecimiento    | IBONF IVA FALLECIMIENTO | Bonificación de IVA Intereses por fallecimiento    |
| CANCELA CARGO INDEB                 | CANCELACIÓN DE CARGO INDEBIDA                  | CONDONA INTS CONVENIO   | Condonación de Intereses por convenio              |
| CONDONA INTS NORMALES               | Condonación de Intereses Normales              | TRANS CC CA             | Transparencia Crédito al Consumo Cagero Autorizado |
| IBONF SUBSIDIO INTERES (INC 18-IVA) | Bonificación Subsidio Interés (Incluye 18-IVA) |                         |  |

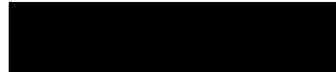

774

774

0776

Este documento es una impresión de un comprobante fiscal digital

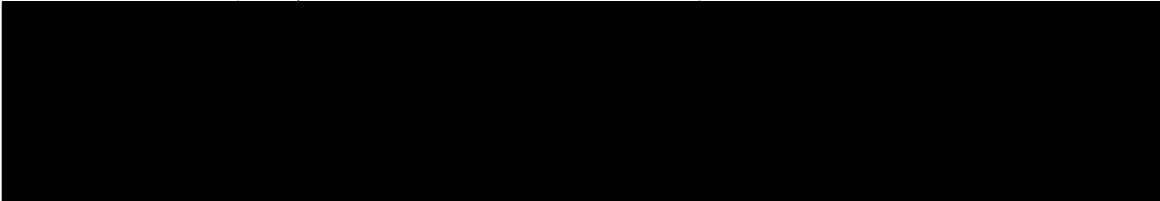



ESTADO DE CUENTA QUINCENAL  
Centro de Atención Telefónica

775

775

0777



00800

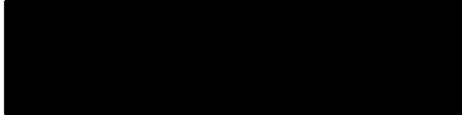

|                       |
|-----------------------|
| Mínimo a Pagar        |
| Fecha Límite de Pago  |
| Capital               |
| Intereses             |
| Comisiones e IVA      |
| Saldo actual al corte |
| Capital               |
| Intereses             |
| Comisiones e IVA      |



Resumen de la Cuenta



Cargos en Aclaración

| Fecha | Concepto | Folio | Pesos |
|-------|----------|-------|-------|
|-------|----------|-------|-------|

En Banamex tus datos están protegidos, consulta el aviso de privacidad correspondiente en [www.banamex.com/avisodeprivacidad](http://www.banamex.com/avisodeprivacidad), o en la sucursal de tu preferencia.

# Crédito Nómina Banamex

"Utiliza el disponible de tu Crédito Nómina Banamex para: Viajar, Remodelar, Pagar Deudas o lo que necesites".

Consulta condiciones, comisiones y requisitos de contratación en [www.banamex.com](http://www.banamex.com)  
Sujeto a verificación de datos.

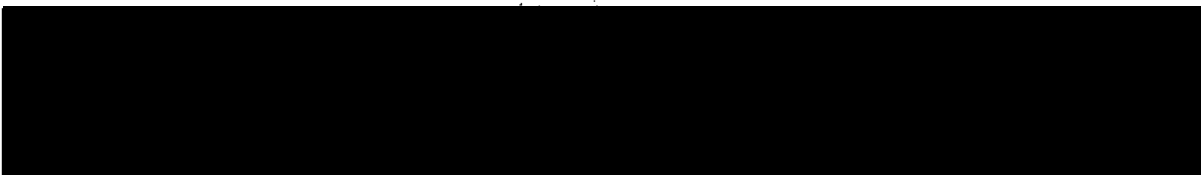



**Estamos para servirte:**

En el Centro de Atención Telefónica te damos servicio las 24 horas de los 365 días del año para cualquier asunto relacionado con tu Crédito

Consulta de Saldos, aclaraciones sobre tu estado de cuenta, cambios de domicilio o actualización de datos y pagos.

Ciudad de México-Guadalajara-Monterrey 1 228 2539 (1 BANAMEX)  
 De otra ciudad sin costo 01 800 021 2345  
 En el extranjero  
 En E.U. o Canadá 1 800 226 2639 (1 800 BANAMEX) 1 800 203 5093  
 Desde otro país por cobrar a E.U. 1 636 722 6799

Cuentas con 90 días naturales después de tu fecha de corte para reportar un cargo que no reconozcas en tu estado de cuenta. Si se presenta esta situación, por favor comunicate a la Unidad Especializada Banamex a los mismos teléfonos o escríbenos a: [aclaracionesbmj23@banamex.com](mailto:aclaracionesbmj23@banamex.com)  
 16 de septiembre No. 71 4to piso, Col. Centro, México, D.F.

**IMPORTANTE:**

1. Al ser tu crédito de tasa variable, los intereses pueden aumentar.
2. Incumplir tus obligaciones te puede generar comisiones e intereses moratorios.
3. Contratar créditos por arriba de tu capacidad de pago puede afectar tu historial crediticio.
4. Para obtener el monto de pago para no generar intereses en una fecha distinta al día de corte, este monto lo podrás consultar a través del Centro de Atención Telefónica Banamex o en cualquier sucursal del banco.
5. El monto base para el cálculo del interés ordinario corresponde al saldo insoluto del crédito, el cual se encuentra señalado en el Estado de Cuenta como Saldo Actual al Corte y para el interés moratorio el monto base para su cálculo será los pagos no efectuados o vencidos a su cargo, los cuales en su caso se encuentran señalados en el Estado de Cuenta como Saldo Vencido.
6. En caso de que la fecha límite de tu pago corresponda a un día inhábil bancario, podrás realizar dicho pago, sin cargo adicional, en el siguiente día hábil bancario.

**BANAMEX**  
 Banco Nacional de México S.A.  
 Integrante del Grupo Financiero Banamex con domicilio en  
 Isabel La Católica No. 44 Col. Centro 06000 México, D.F.

**CONDUSEF**  
 Comisión Nacional para la Protección y Defensa de los Usuarios de Servicios Financieros:  
 Centro de Atención Telefónica: 5340 0999 y 01 800 999 8080  
 Para consultar información sobre Comisiones para fines informativos y de comparación ingresa a:  
[www.condusef.gob.mx](http://www.condusef.gob.mx)

**TU ESTADO DE CUENTA PUEDE CONTENER ALGUNA DE LAS SIGUIENTES ABBREVIATURAS:**

| ABBREVIATURA                         | DEFINICIÓN                                     | ABBREVIATURA            | DEFINICIÓN                                      |
|--------------------------------------|--|-------------------------|---|
| INT                                  | Intereses                                      | SDD PAGO DIARIO         | Saldo Promedio Diario                           |
| COMIS                                | Comisiones                                     | CAP VENC/ACT            | Capital Vencido/Actual                          |
| GRAY                                 | Gravable                                       | DC                      | Base de Corte                                   |
| CAT                                  | Costo Anual Efectivo                           | Ti                      | Tasa de Inflación                               |
| CP                                   | Crédito Personal                               | SDD PROM. A TASA FIJA   | Saldo Promedio a Tasa Fija                      |
| CAP VENC ANT                         | Capital Vencido Anterior                       | P.M                     | Pago Mínimo                                     |
| INT MORANT                           | Intereses Moratorios Anteriores                | EXE                     | Evento  |
| IVA                                  | Impuesto al Valor Agregado                     | DSP CRED. ADELA         | Deposición Crédito Adicional                    |
| BONIF INTS FALLECIMIENTO             | Bonificación de intereses por fallecimiento    | BONIF IVA FALLECIMIENTO | Bonificación de IVA intereses por fallecimiento |
| CANCELA CARGO INDEBI                 | Cancelación de cargo indebido                  | CONDON INTS CONVENC     | Condonación de intereses por convenio           |
| CONDON INTS NORMALES                 | Condonación de intereses normales              | TRANS CC CA             | Transferencia Crédito al Consumo Otro Automóvil |
| BONIF SUBSIDIO INTERES (INC 18% IVA) | Bonificación Subsidio de Interés (Incluye IVA) |                         |   |

~~776~~  
778



0778

Este documento es una impresión de un comprobante fiscal digital

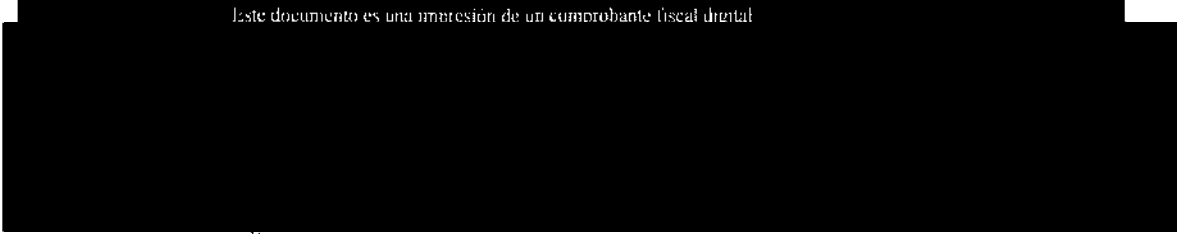

*[Faint, illegible text, likely a stamp or signature]*

16





Número de Cuenta: 8820 0311 296 82890  
Número de Cuenta: 27662197

CREDITO BANAMEX NÓMINA

04



ESTADO DE CUENTA QUINCENAL  
Centro de Atención Telefónica

777  
777  
0779

|                       |
|-----------------------|
| Mínimo a Pagar        |
| Fecha Límite de Pago  |
| Capital               |
| Intereses             |
| Comisiones e IVA      |
| Saldo actual al corte |
| Capital               |
| Intereses             |
| Comisiones e IVA      |

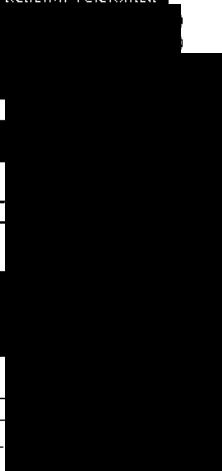

Resumen de la Cuenta

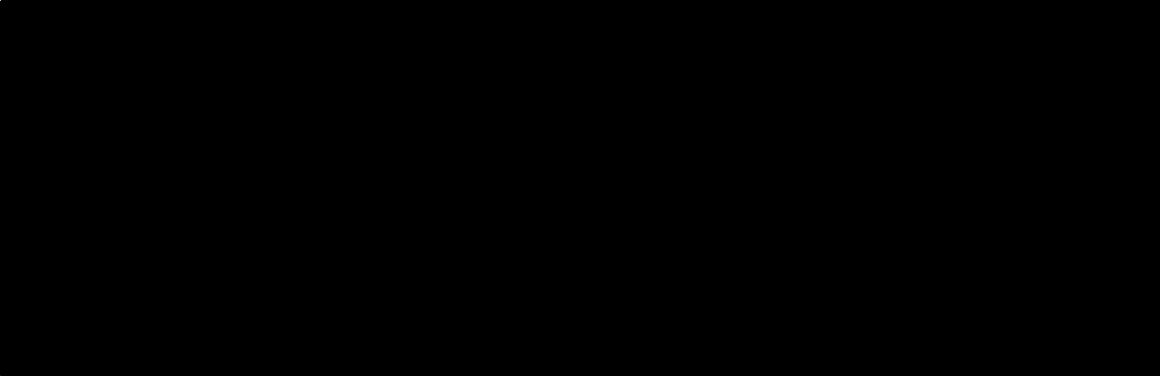

CAT Costo Anual Total de 31.7% sin IVA. Tasa variable, para fines informativos y de comparación exclusivamente.  
Fecha de cálculo 07 de Abril de 2012.

Cargos en Aclaración



Notificaciones Banamex

Entérate al instante en tu celular y/o correo electrónico sobre todos los movimientos y operaciones de tu Cuenta de Nómina, así como cambios en tus claves y/o información confidencial.

**Contrata Notificaciones sin costo, ¡es muy fácil!**

Sólo Ingresar a BancaNet en el menú Solicitud de Servicios + Notificaciones Banamex

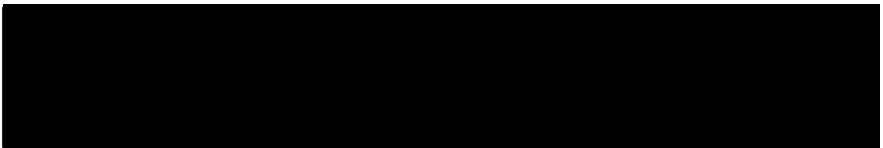

17

PROCURADURÍA GENERAL  
Subprocuraduría del  
Fomento del Trabajo y el  
Consumo

**Estamos para servirte:**

En el Centro de Atención Telefónica te damos servicio las 24 horas de los 365 días del año para cualquier asunto relacionado con tu Crédito.

Consulta de Saldos, aclaraciones sobre tu estado de cuenta, cambios de domicilio o actualización de datos y pagos.

Ciudad de México-Guadalajara-Monterrey 1 226 25391 (BANAMEX)  
De otra ciudad sin costo 01 800 021 2345  
En el extranjero  
En E.U. o Canadá 1 800 226 2639 (1 800 BANAMEX) 1 800 203 5093  
Desde otro país por cobrar a E.U. 1 636 722 6799

Cuentas con 90 días naturales después de tu fecha de corte para reportar un cargo que no reconozcas en tu estado de cuenta. Si se presenta esta situación, por favor comunicate a la Unidad Especializada Banamex a los mismos teléfonos o escríbenos a: [aclaracionesbmx23@banamex.com](mailto:aclaracionesbmx23@banamex.com)  
16 de septiembre No. 71 4to piso, Col. Centro, México, D.F.

**IMPORTANTE:**

1. Al ser tu crédito de tasa variable, los intereses pueden aumentar.
2. Incumplir las obligaciones te puede generar comisiones e intereses moratorios.
3. Contratar créditos por arriba de tu capacidad de pago puede afectar tu historial crediticio.
4. Para obtener el monto de pago para no generar intereses en una fecha distinta al día de corte, este monto lo podrás consultar a través del Centro de Atención Telefónica Banamex o en cualquier sucursal del banco.
5. El monto base para el cálculo del interés ordinario, corresponde al saldo insoluto del crédito, el cual se encuentra señalado en el Estado de Cuenta como Saldo Actual al Corte y para el interés moratorio el monto base para su cálculo será los pagos no efectuados u vencidos a su cargo, los cuales en su caso, se encuentran señalados en el Estado de Cuenta como Saldo Vencido.
6. En caso de que la fecha límite de tu pago corresponda a un día inhábil bancario, podrás realizar dicho pago, sin cargo adicional, en el siguiente día hábil bancario.

**BANAMEX**

Banco Nacional de México S.A.  
Integrante del Grupo Financiero Banamex con domicilio en  
Isabel La Católica No. 44 Col. Centro 06000 México, D.F.

**CONDUSEF**

Comisión Nacional para la Protección y Defensa de los Usuarios de Servicios Financieros:  
Centro de Atención Telefónica 5340 0999 y 01 800 099 8080

Para consultar información sobre Comisiones para fines informativos y de comparación, ingresa a:  
[www.condusef.gob.mx](http://www.condusef.gob.mx)

**TU ESTADO DE CUENTA PUEDE CONTENER ALGUNA DE LAS SIGUIENTES ABREVIATURAS:**

| ABREVIATURA                                 | DESCRIPCIÓN                                    | ABREVIATURA            | DESCRIPCIÓN  |
|---|--|------------------------|--|
| INT   | Intereses                                      | SOO PRO DIARIO         | Saldo Promedio Diario                                |
| COMIS                                       | Comisiones                                     | CAP VENC ACT           | Capital Vencido Actual                               |
| GRAV  | Gravable                                       | O.C                    | Día de Corte   |
| CAT   | Costo Anual Total                              | Ti                     | Tasa de Inflación                                    |
| CP  | Crédito Personal                               | SDO PROM A TASA FIJA   | Saldo Promedio a Tasa Fija                           |
| CAP VENC ANT                                | Capital Vencido Anterior                       | PM                     | Pago Mínimo  |
| INT MORANT                                  | Intereses Moratorios Anteriores                | IXE                    | Índice   |
| IVA   | Impuesto al Valor Agregado                     | DISP CRED ADJLA        | Disposición Crédito Débito Banamex                   |
| DISP INT FALLECIMIENTO                      | Modificación de Intereses por Fallecimiento    | DISP IVA FALLECIMIENTO | Modificación de IVA Intereses por Fallecimiento      |
| CANCLIA CARGO INDEB                         | CANCELACIÓN DE CARGO INDEBIDO                  | CONDONA INTS CONVENIO  | CONDONACIÓN DE INTERESES POR CONVENIO                |
| CONDONA INTS NORMALES                       | CONDONACIÓN DE INTERESES NORMALES              | TRANS CC CA            | TRANSFERENCIA CRÉDITO AL CONSUMO CUBIERTO AUTOMÁTICO |
| CONDON FALLECIMIENTO INTERES (INC. 165 IVA) | CONDONACIÓN SUCEDEDA DE INTERÉS (INC. 165 IVA) |                        |  |





Núm. de Cuenta: 6871100120088899  
Núm. de Cliente: 62708436



ESTADO DE CUENTA QUINCENAL  
Centro de Atención Telefónica

|                       |
|-----------------------|
| Vómito a Pagar        |
| Fecha Límite de Pago  |
| Capital               |
| Intereses             |
| Comisiones e IVA      |
| Saldo actual al corte |
| Capital               |
| Intereses             |
| Comisiones e IVA      |

779  
779

0781

Resumen de la Cuenta

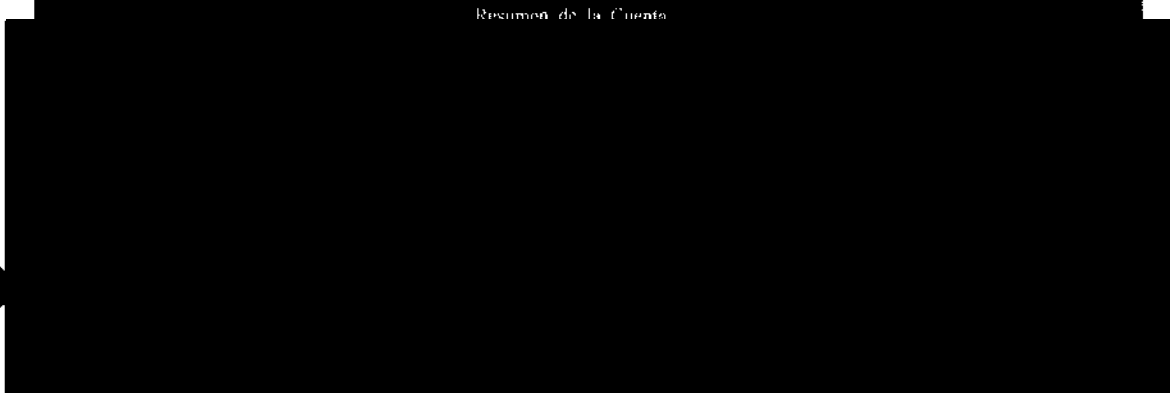

CAT Costo Anual Total de 51.7% sin IVA Tasa Variable, para fines informativos y de comparación exclusivamente.  
Fecha de cálculo 22 de Abril de 2012.

Cargos en Aclaración

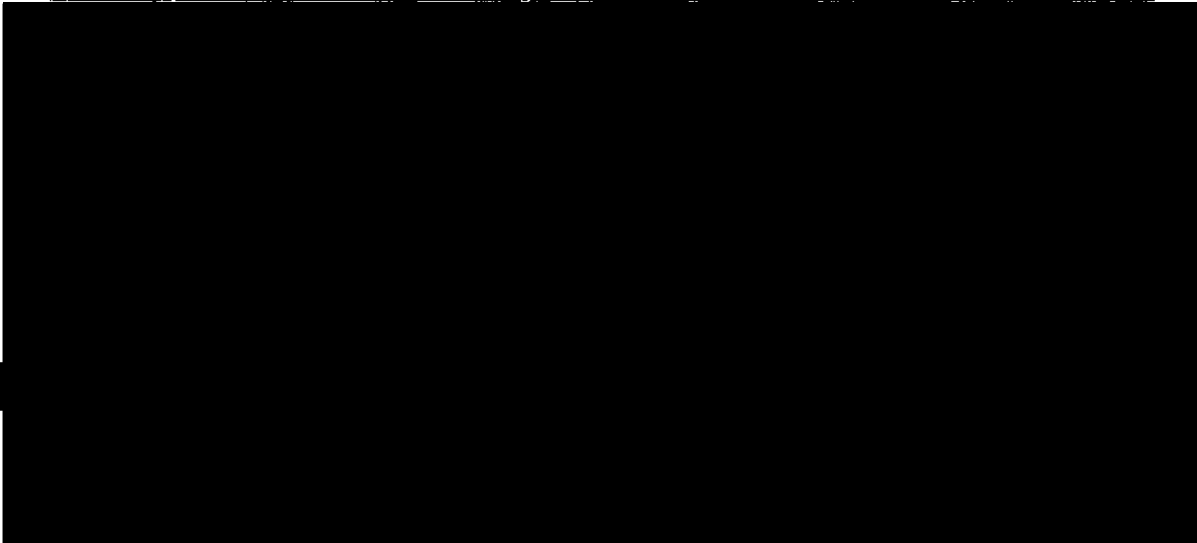

19



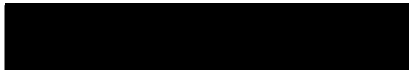

**Estamos para servirte:**

En el Centro de Atención Telefónica te damos servicio las 24 horas de los 365 días del año para cualquier asunto relacionado con tu Crédito.

Consulta de Saldos, aclaraciones sobre tu estado de cuenta, cambios de domicilio o actualización de datos y pagos

|  |   |
|--|---|
| Ciudad de México, Guadalajara, Monterrey | 1 226 2639 (1 BANAMEX)                        |
| De otra ciudad sin costo                 | 01 800 091 7345                               |
| En el extranjero                         |   |
| En E.U. o Canadá                         | 1 800 226 2639 (1 800 BANAMEX) 1 800 203 5093 |
| Desde otro país por cobrar a E.U.        | 1 636 722 6799                                |

PROCURADURÍA  
Subprocurador  
CONVENCIÓN

Cuentas con 90 días naturales después de tu fecha de corte para reportar un cargo que no reconozcas en tu estado de cuenta. Si se presenta esta situación, por favor comunícate a la Unidad Especializada Banamex a los mismos teléfonos o escríbenos a: [aclaracionesbmx23@banamex.com](mailto:aclaracionesbmx23@banamex.com)  
16 de septiembre No. 71 4to piso, Col. Centro, México, D.F.

**IMPORTANTE:**

1. Al ser tu crédito de tasa variable, los intereses pueden aumentar.
2. Incumplir tus obligaciones te puede generar comisiones e intereses moratorios.
3. Contratar créditos por arriba de tu capacidad de pago puede afectar tu historial crediticio.
4. Para obtener el monto de pago para no generar intereses en una fecha distinta al día de corte, este monto lo podrás consultar a través del Centro de Atención Telefónica Banamex o en cualquier sucursal del banco.
5. El monto base para el cálculo del interés ordinario corresponde al saldo insoluto del crédito, el cual se encuentra señalado en el Estado de Cuenta como Saldo Actual al Corte y para el interés moratorio el monto base para su cálculo será los pagos no efectuados o vencidos a su cargo, los cuales en su caso se encuentran señalados en el Estado de Cuenta como Saldo Vencido.
6. En caso de que la fecha límite de tu pago corresponda a un día inhábil bancario, podrás realizar dicho pago sin cargo adicional en el siguiente día hábil bancario.

**BANAMEX**  
Banco Nacional de México S.A.  
Integrante del Grupo Financiero Banamex con domicilio en  
Isabel La Católica No. 44 Col. Centro 06000 México, D.F.

**CONDUSEF**  
Comisión Nacional para la Protección y Defensa de los Usuarios de Servicios Financieros:  
Centro de Atención Telefónica: 5340 0999 y 01 800 999 8080  
Para consultar información sobre Comisiones para fines informativos y de comparación, ingresa a:  
[www.condusef.gob.mx](http://www.condusef.gob.mx)

**TU ESTADO DE CUENTA PUEDE CONTENER ALGUNA DE LAS SIGUIENTES ABREVIATURAS:**





780  
788

0782

Este documento es una impresión de un comprobante fiscal digital

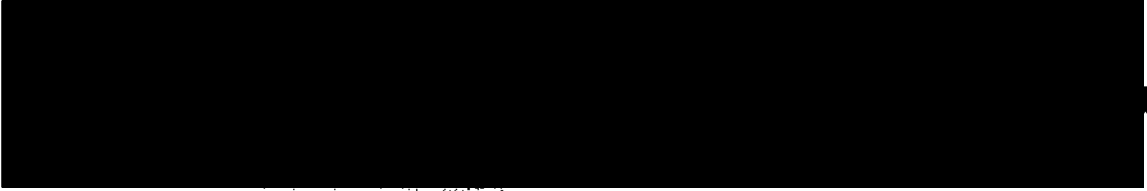

20120422 02 033012

20120422 02 033012

20



Número de Cuenta: 0281 0181 0000 0000  
Número de Cuenta: 0281 0181 0000 0000

CREDITO BANAMEX NOMINA

ESTADOS UNIDOS MEXICANOS  
ESTADO DE CUERPO  
ESTADO DE CUERPO

ESTADO DE CUENTA QUINCENAL  
Centro de Atención Telefónica

781  
781

0783

|                       |  |
|-----------------------|--|
| Monto a Pagar         |  |
| Fecha Límite de Pago  |  |
| Capital               |  |
| Intereses             |  |
| Comisiones e IVA      |  |
| Saldo actual al corte |  |
| Capital               |  |
| Intereses             |  |
| Comisiones e IVA      |  |

Resumen de la Cuenta

[Redacted content]

CAT Costo Anual Total de 51.7% sin IVA Tasa Variable, para fines informativos y de comparación exclusivamente.  
Fecha de cálculo 07 de Mayo de 2012.

Cargos en Aclaración

[Redacted content]

Notificaciones Banamex

Entérate al instante en tu celular y/o correo electrónico sobre todos los movimientos y operaciones de tu Cuenta de Nómina, así como cambios en tus claves y/o información confidencial.

Contrata Notificaciones sin costo, ¡es muy fácil!

Sólo ingresa a BancaNet en el menú Solicitud de Servicios + Notificaciones Banamex

21

[Redacted content]

**Estamos para servirte:**

En el Centro de Atención Telefónica te damos servicio las 24 horas de los 365 días del año para cualquier asunto relacionado con tu Crédito.

Consulta de Saldos, aclaraciones sobre tu estado de cuenta, cambios de domicilio o actualización de datos y pagos.

|  |   |
|--|---|
| Ciudad de México, Guadalajara, Monterrey | 1 226 2639 (1 BANAMEX)                        |
| De otra ciudad sin costo                 | 01 800 021 2345                               |
| En el extranjero                         |   |
| En E.U. o Canadá                         | 1 800 226 2639 (1 800 BANAMEX) 1 800 203 5093 |
| Desde otro país por cobrar a E.U.        | 1 636 720 6759                                |

**Cuentas con 90 días naturales después de tu fecha de corte para reportar un cargo que no reconozcas en tu estado de cuenta. Si se presenta esta situación, por favor comunicate a la Unidad Especializada Banamex a los mismos teléfonos o escríbenos a: [aclaracionesbmx23@banamex.com](mailto:aclaracionesbmx23@banamex.com)**  
16 de septiembre No. 71 4to piso, Col. Centro, México, D.F.

**IMPORTANTE:**

1. Al ser tu crédito de tasa variable, los intereses pueden aumentar.
2. Incumplir tus obligaciones te puede generar comisiones e intereses moratorios.
3. Contratar créditos por arriba de tu capacidad de pago puede afectar tu historial crediticio.
4. Para obtener el monto de pago para no generar intereses en una fecha distinta al día de corte, este monto lo podrás consultar a través del Centro de Atención Telefónica Banamex o en cualquier sucursal del banco.
5. El monto base para el cálculo del interés ordinario corresponde al saldo insoluto del crédito, el cual se encuentra señalado en el Estado de Cuenta como Saldo Actual al Corte y para el interés moratorio el monto base para su cálculo será los pagos no efectuados o vencidos a su cargo, los cuales en su caso, se encuentran señalados en el Estado de Cuenta como Saldo Vencido.
6. En caso de que la fecha límite de tu pago corresponda a un día inhábil bancario, podrás realizar dicho pago, sin cargo adicional, en el siguiente día hábil bancario.

**BANAMEX**

Banco Nacional de México S.A.  
Integrante del Grupo Financiero Banamex con domicilio en  
Isabel La Católica No. 44 Col. Centro 06000 México, D.F.

**CONDUSEF**

Comisión Nacional para la Protección y Defensa de los Usuarios de Servicios Financieros:  
Centro de Atención Telefónica 5340 0999 y 01 800 999 8080  
Para consultar información sobre Comisiones para fines informativos y de comparación Ingresar a:  
[www.condusef.gob.mx](http://www.condusef.gob.mx)

**TU ESTADO DE CUENTA PUEDE CONTENER ALGUNA DE LAS SIGUIENTES ABREVIATURAS:**

PROCURADURIA GENERAL  
DE LA DEFENSA Y PROTECCION  
DE LOS USUARIOS DE SERVICIOS  
FINANCIEROS  
UNIDAD ESPECIALIZADA EN  
LOS CREDITOS CO...



782  
782

0784

Este documento es una impresión de un comprobante fiscal digital

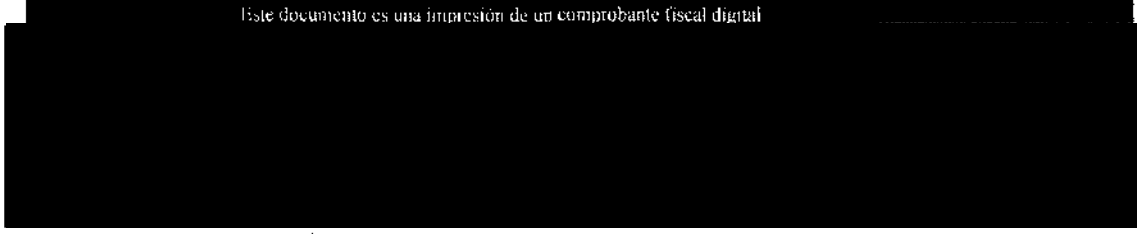

requisito

requisito

requisito

22



783  
782

0785

Saldo Cuenta de Nómina 2012 05 22



|                       |
|-----------------------|
| Mínimo a Pagar        |
| Fecha Límite de Pago  |
| Capital               |
| Intereses             |
| Comisiones e IVA      |
| Saldo actual al corte |
| Capital               |
| Intereses             |
| Comisiones e IVA      |

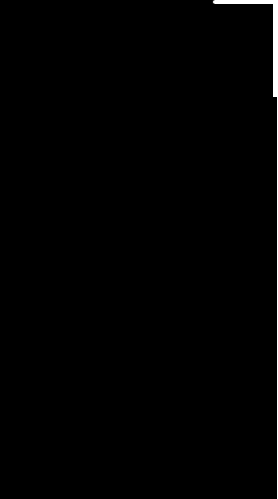

Resumen de la Cuenta



CAT Costo Anual Total de 31.7% sin IVA Tasa Variable, para fines informativos y de comparación exclusivamente.  
Fecha de cálculo 22 de Mayo de 2012.

Cargos en Aclaración

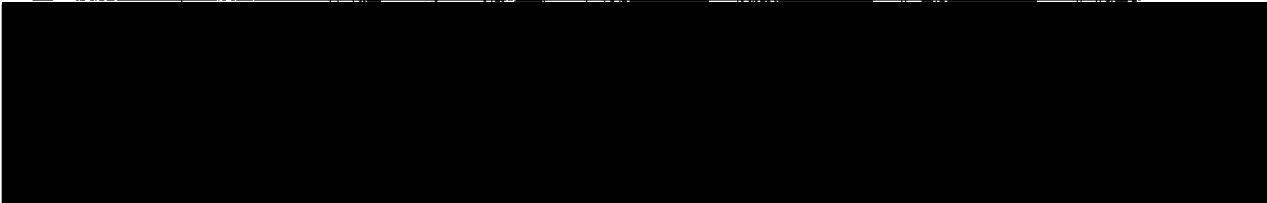

Notificaciones Banamex

Entérate al instante en tu celular y/o correo electrónico sobre todos los movimientos y operaciones de tu Cuenta de Nómina, así como cambios en tus claves y/o información confidencial.

**Contrata Notificaciones sin costo, ¡es muy fácil!**

Sólo ingresa a BancaNet en el menú Solicitud de Servicios + Notificaciones Banamex



**Estamos para servirte:**

En el Centro de Atención Telefónica te damos servicio las 24 horas de los 365 días del año para cualquier asunto relacionado con tu Crédito.

Consulta de Saldos, aclaraciones sobre tu estado de cuenta, cambios de domicilio o actualización de datos y pagos.

|  |   |
|--|---|
| Ciudad de México, Guadalajara, Monterrey | 1 226 2639 (1 BANAMEX)                        |
| De otra ciudad sin costo                 | 01 800 021 2345                               |
| En el extranjero                         |   |
| En E.U. o Canadá                         | 1 800 226 2639 (1 800 BANAMEX)   800 203 5093 |
| Desde otro país por cobrar a E.U.        | 1 636 722 6799                                |

Cuentas con 90 días naturales después de tu fecha de corte para reportar un cargo que no reconozcas en tu estado de cuenta. Si se presenta esta situación, por favor comunicate a la Unidad Especializada Banamex a los mismos teléfonos o escríbenos a: [aclaracionesbmx23@banamex.com](mailto:aclaracionesbmx23@banamex.com)  
16 de septiembre No. 71 4to piso, Col. Centro, México, D.F.

**IMPORTANTE:**

1. Al ser tu crédito de tasa variable, los intereses pueden aumentar.
2. Incumplir tus obligaciones te puede generar comisiones e intereses moratorios.
3. Contratar créditos por arriba de tu capacidad de pago puede afectar tu historial crediticio.
4. Para obtener el monto de pago para no generar intereses en una fecha distinta al día de corte, este monto lo podrás consultar a través del Centro de Atención Telefónica Banamex o en cualquier sucursal del banco.
5. El monto base para el cálculo del interés ordinario corresponde al saldo insoluto del crédito, el cual se encuentra señalado en el Estado de Cuenta como Saldo Actual al Corte y para el interés moratorio el monto base para su cálculo será los pagos no efectuados o vencidos a su cargo, los cuales en su caso, se encuentran señalados en el Estado de Cuenta como Saldo Vencido.
6. En caso de que la fecha límite de tu pago corresponda a un día inhábil bancario, podrás realizar dicho pago sin cargo adicional en el siguiente día hábil bancario.

**BANAMEX**

Banco Nacional de México S.A.  
Integrante del Grupo Financiero Banamex con domicilio en  
Isabel La Católica No. 44 Col. Centro 06000 México, D.F.

**CONDUSEF**

Comisión Nacional para la Protección y Defensa de los Usuarios de Servicios Financieros:  
Centro de Atención Telefónica 5340 0999 y 01 800 999 8080  
Para consultar información sobre Comisiones para fines informativos y de comparación ingresa a:  
[www.condusef.gob.mx](http://www.condusef.gob.mx)

**TU ESTADO DE CUENTA PUEDE CONTENER ALGUNA DE LAS SIGUIENTES ABREVIATURAS:**

UNIDAD ESPECIALIZADA  
SERVICIO AL CLIENTE  
INVESTIGACIÓN DE CARGOS  
UNIDAD ESPECIALIZADA  
DE CREDITOS



784  
784

0786

Este documento es una impresión de un comprobante fiscal digital



Comanda

RELACION  
DE  
CREDITOS  
Y  
DEBITOS  
DE  
LA  
Cuenta  
de  
Credito  
de  
la  
Cuenta  
de  
Credito  
de  
la  
Cuenta  
de  
Credito

RELACION  
DE  
CREDITOS  
Y  
DEBITOS  
DE  
LA  
Cuenta  
de  
Credito  
de  
la  
Cuenta  
de  
Credito  
de  
la  
Cuenta  
de  
Credito

24



Nº de Crédito: 88121001 2009 88121  
Nº de Cliente: 62360139

CREDITO BANAMEX NOMINA

00  
[Redacted]

ESTADO DE CUENTA QUINCENAL  
Centro de Atención al Cliente

785  
785

0787

|                       |
|-----------------------|
| Mínimo a Pagar        |
| Fecha Límite de Pago  |
| Capital               |
| Intereses             |
| Comisiones e IVA      |
| Saldo actual al corte |
| Capital               |
| Intereses             |
| Comisiones e IVA      |

Resumen de la Cuenta

[Redacted]

CAT Costo Anual Total de 51.7% sin IVA Tasa Variable, para fines informativos y de comparación exclusivamente  
Fecha de cálculo 07 de Junio de 2012.

Cargos en Aclaración

[Redacted]

En Banamex tus datos están protegidos, consulta el aviso de privacidad correspondiente en [www.banamex.com/avisodeprivacidad](http://www.banamex.com/avisodeprivacidad) o en la sucursal de tu preferencia.

**Crédito Nómina**  
**Banamex**

"Utiliza el disponible de tu Crédito Nómina Banamex para:  
Viajar, Remodelar, Pagar Deudas o lo que necesites".

Consulta condiciones, comisiones y requisitos de contratación en [www.banamex.com](http://www.banamex.com)  
Sujeto a verificación de datos.

Estimado Cliente, le informamos que nuestro aviso de privacidad fue modificado, la versión actualizada de dicho documento se encuentra a su disposición en [www.banamex.com/avisodeprivacidad](http://www.banamex.com/avisodeprivacidad)

25

[Redacted]

**Estamos para servirte:**

En el Centro de Atención Telefónica te damos servicio las 24 horas de los 365 días del año para cualquier asunto relacionado con tu Crédito

Consulta de Saldos, aclaraciones sobre tu estado de cuenta, cambios de domicilio o actualización de datos y pagos.

Ciudad de México, Guadalajara, Monterrey 1 226 2639 (1 BANAMEX)  
 De otra ciudad sin costo 01 800 071 2345  
 En el extranjero  
 En E.U. o Canadá 1 800 226 2639 (1 800 BANAMEX) 1 800 203 5093  
 Desde otro país por cobrar a E.U. 1 636 722 6799

Cuentas con 90 días naturales después de tu fecha de corte para reportar un cargo que no reconozcas en tu estado de cuenta. Si se presenta esta situación, por favor comunícale a la Unidad Especializada Banamex a los mismos teléfonos o escríbenos al: [aclaracionesbmx23@banamex.com](mailto:aclaracionesbmx23@banamex.com)  
 16 de septiembre No. 71 4to piso, Col. Centro, México, D.F.

**¡IMPORTANTE!**

- 1 Al ser tu crédito de tasa variable, los intereses pueden aumentar
- 2 Incumplir tus obligaciones te puede generar comisiones e intereses moratorios
- 3 Contratar créditos por arriba de tu capacidad de pago puede afectar tu historial crediticio
- 4 Para obtener el monto de pago para no generar intereses en una fecha distinta al día de corte, este monto lo podrás consultar a través del Centro de Atención Telefónica Banamex o en cualquier sucursal del banco
- 5 El monto base para el cálculo del interés ordinario corresponde al saldo insoluto del crédito, el cual se encuentra señalado en el Estado de Cuenta como Saldo Actual al Corte y para el interés moratorio el monto base para su cálculo será los pagos no efectuados o vencidos a su cargo, los cuales en su caso, se encuentran señalados en el Estado de Cuenta como Saldo Vencido
- 6 En caso de que la fecha límite de tu pago corresponda a un día inhábil bancario, podrás realizar dicho pago sin cargo adicional en el siguiente día hábil bancario

**BANAMEX**

Banco Nacional de México S.A.  
 Integrante del Grupo Financiero Banamex con domicilio en  
 Isabel La Católica No. 44 Col. Centro 06000 México, D.F.

**CONDUSEF**

Comisión Nacional para la Protección y Defensa de los Usuarios de Servicios Financieros:  
 Centro de Atención Telefónica: 5340 0999 y 01 800 999 8080  
 Para consultar información sobre Comisiones para fines informativos y de comparación ingresa a:  
[www.condusef.gob.mx](http://www.condusef.gob.mx)

**TU ESTADO DE CUENTA PUEDE CONTENER ALGUNA DE LAS SIGUIENTES ABREVIATURAS:**

| INT                               | Intereses                                      | SOLO PRO DIARIO         | Saldo Promedio Diario                              |
|-----------------------------------|--|-------------------------|--|
| COMIS                             | Comisiones                                     | CAP VENC ACT            | Capital Vencido Actual                             |
| GRAV                              | Gravable                                       | D.C.                    | Día de Corte                                       |
| CAT                               | Costo Anual Total                              | TA                      | Tasa de Inflación                                  |
| CP                                | Credito Paralelo                               | SO PROM A TASA FIJA     | Saldo Promedio a Tasa Fija                         |
| CAP VENC ANT                      | Capital Vencido Anterior                       | P.M.                    | Pago Mínimo  |
| INT MOR ANT                       | Intereses Moratorios Anteriores                | EXE                     | Exento   |
| IWA                               | Impuesto al Valor Agregado                     | OSP CREDITO ADJL        | Devolución Crédito Nómina Banamex                  |
| BONIF INT'S FALLECIMIENTO         | Bonificación de Intereses por Fallecimiento    | BONIF IVA FALLECIMIENTO | Bonificación de IVA intereses por fallecimiento    |
| CANCELA CARGO INDEB               | Cancelación de cargo indebido                  | CONDONA INT'S CONVENIO  | Condonación de intereses por convenio              |
| CONDONA INT'S NORMALS             | Condonación de Intereses Normales              | TRANS CC CA             | Transferencia Crédito al Consumo Cajero Automático |
| BONIF SUBSIDIO INTERES (INC. IVA) | Bonificación Subsidio de Interés (Incluye IVA) |                         |  |

20120607 02 032012

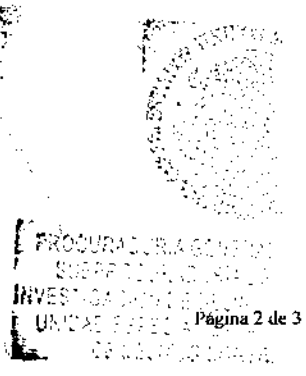

Este documento es una impresión de un comprobante fiscal digital

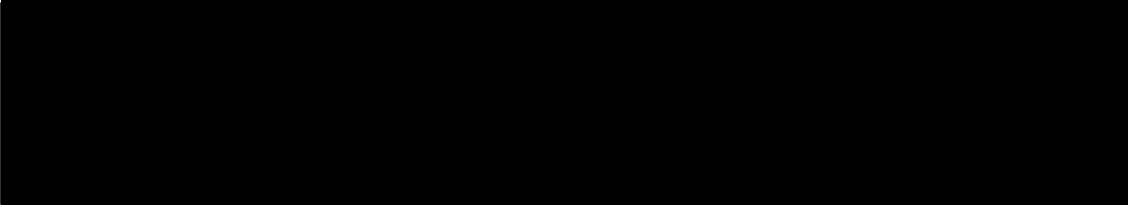

www.banamex.com





SWI de Cuenta...  
SWI de Cliente...

ESTADO DE CUENTA QUINCENAL  
Centro de Atención Telefónica

787  
787

0789

|                       |
|-----------------------|
| Monto a Pagar         |
| Fecha Límite de Pago  |
| Capital               |
| Intereses             |
| Comisiones e IVA      |
| Saldo actual al corte |
| Capital               |
| Intereses             |
| Comisiones e IVA      |

Resumen de la Cuenta

Cargos en Aclaración

**Crédito Nómina  
Banamex**

"Utiliza el disponible de tu Crédito Nómina Banamex para:  
Viajar, Remodelar, Pagar Deudas o lo que necesites".

Consulta condiciones, comisiones y requisitos de contratación en  
[www.banamex.com](http://www.banamex.com)  
Sujeto a verificación de datos.

Estimado Cliente, le informamos que nuestro aviso de privacidad fue modificado,  
la versión actualizada de dicho documento se encuentra a su disposición en  
[www.banamex.com/avisodeprivacidad](http://www.banamex.com/avisodeprivacidad)

27

PARA USO INTERNO DEL BANCO



**Estamos para servirte.**

En el Centro de Atención Telefónica tenemos servicio las 24 horas de los 365 días del año para cualquier asunto relacionado con tu Crédito.

Consulta de Saldos, aclaraciones sobre tu estado de cuenta, cambios de domicilio o actualización de datos y pagos.

|  |   |
|--|---|
| Ciudad de México, Guadalajara, Monterrey | 1 226 26 39 11 (BANAMEX)                      |
| De otra ciudad sin costo                 | 01 800 999 8080                               |
| En el extranjero                         |   |
| En E.U. o Canadá                         | 1 800 226 2639 (1 800 BANAMEX) 1 800 203 5093 |
| Desde otro país por cobrar a E.U.        | 1 636 722 6799                                |

Cuentas con 90 días naturales después de tu fecha de corte para reportar un cargo que no reconozcas en tu estado de cuenta. Si se presenta esta situación, por favor comunicate a la Unidad Especializada Banamex a los mismos teléfonos o escríbenos a: [aclaracionesbmx23@banamex.com](mailto: aclaracionesbmx23@banamex.com)  
16 de septiembre No. 71 4to piso, Col. Centro, México, D.F.

**IMPORTANTE:**

1. Al ser tu crédito de tasa variable, los intereses pueden aumentar.
2. Incumplir tus obligaciones te puede generar comisiones e intereses moratorios.
3. Contratar créditos por arriba de tu capacidad de pago puede afectar tu historial crediticio.
4. Para obtener el monto de pago para no generar intereses en una fecha distinta al día de corte, este monto lo podrás consultar a través del Centro de Atención Telefónica Banamex o en cualquier sucursal del banco.
5. El monto base para el cálculo del interés ordinario corresponde al saldo insoluto del crédito, el cual se encuentra señalado en el Estado de Cuenta como Saldo Actual al Corte y para el interés moratorio el monto base para su cálculo será los pagos no efectuados o vencidos a su cargo, los cuales en su caso se encuentran señalados en el Estado de Cuenta como Saldo Vencido.
6. En caso de que la fecha límite de tu pago corresponda a un día inhábil bancario, podrás realizar dicho pago sin cargo adicional, en el siguiente día hábil bancario.

**BANAMEX**

Banco Nacional de México S.A.  
Integrante del Grupo Financiero Banamex con domicilio en  
Isabel La Católica No. 44 Col. Centro 06000 México, D.F.

**CONDUSEF**

Comisión Nacional para la Protección y Defensa de los Usuarios de Servicios Financieros:  
Centro de Atención Telefónica: 5340 0999 y 01 800 999 8080  
Para consultar información sobre Comisiones para fines informativos y de comparación ingresa a:  
[www.condusef.gob.mx](http://www.condusef.gob.mx)

**TU ESTADO DE CUENTA PUEDE CONTENER ALGUNA DE LAS SIGUIENTES ABREVIATURAS:**

PROCESADO EN EL CENTRO DE ATENCION TELEFONICA  
BANAMEX S.A. DE CV  
CALLE ISABEL LA CATOLICA 44  
CENTRO 06000 MEXICO D.F.  
TEL: 01 800 999 8080





~~788~~  
~~788~~

0790

Este documento es una impresión de un comprobante fiscal digital



SE LA ASIGNA EL VALOR  
DE LA ASIGNACIÓN  
EN UN MONTO DE \$300.00  
EN UN MONTO DE \$300.00  
EN UN MONTO DE \$300.00

28



787  
789

0791

No. de Cuenta: 0123456789101112  
No. de Cliente: 123456789

[Redacted]

900  
[Redacted]

|                       |             |
|-----------------------|-------------|
| Monto a Pagar         | 0.00        |
| Fecha Límite de Pago  | 13-Jul-2012 |
| Capital               | [Redacted]  |
| Intereses             | [Redacted]  |
| Comisiones e IVA      | [Redacted]  |
| Saldo actual al corte | [Redacted]  |
| Capital               | [Redacted]  |
| Intereses             | [Redacted]  |
| Comisiones e IVA      | [Redacted]  |

Resumen de la Cuenta

[Redacted]

Fecha de Corte: 07 de Julio de 2012.

Cargos en Aclaración

[Redacted]

### Crédito Nómina Banamex

"Utiliza el disponible de tu Crédito Nómina Banamex para:  
Viajar, Remodelar, Pagar Deudas o lo que necesites".

- Consulta condiciones, comisiones y requisitos de contratación en [www.banamex.com](http://www.banamex.com)
- Sujeto a verificación de datos.

Estimado Cliente, le informamos que nuestro aviso de privacidad fue modificado.  
La versión actualizada de dicho documento se encuentra a su disposición en  
[www.banamex.com/avisodeprivacidad](http://www.banamex.com/avisodeprivacidad)

[Redacted]

29



**Estamos para servirte:**

En el Centro de Atención Telefónica puedes llamar hasta las 24 horas de los 365 días del año para cualquier asunto relacionado con tu Crédito.

Consulta de Saldos, aclaraciones sobre tu estado de cuenta, cambios de domicilio o actualización de datos y pagos.

Ciudad de México, Guadalajara, Monterrey: 1 226 2639 (1 BANAMEX)  
 De otra ciudad sin costo: 01 800 021 2345  
 En el extranjero:  
 En E.U. o Canadá: 1 800 226 2639 (1 800 BANAMEX) / 1 800 203 5093  
 Desde otro país por cobrar a E.U.: 636 722 6799

Cuentas con 90 días naturales después de tu fecha de corte para reportar un cargo que no reconozcas en tu estado de cuenta. Si se presenta esta situación, por favor comunicate a la Unidad Especializada Banamex a los mismos teléfonos o escríbenos a: [aclaracionesbna3@banamex.com](mailto:aclaracionesbna3@banamex.com)  
 16 de septiembre No. 71 4to piso, Col. Centro, México, D.F.

**IMPORTANTE:**

1. Al ser tu crédito de tasa variable, los intereses pueden aumentar.
2. Incumplir tus obligaciones te puede generar comisiones e intereses moratorios.
3. Contratar créditos por arriba de tu capacidad de pago puede afectar tu historial crediticio.
4. Para obtener el monto de pago para no generar intereses en una fecha distinta al día de corte, este monto lo podrás consultar a través del Centro de Atención Telefónica Banamex o en cualquier sucursal del banco.
5. El monto base para el cálculo del interés ordinario corresponde al saldo insoluto del crédito, el cual se encuentra señalado en el Estado de Cuenta como Saldo Actual al Corte y para el interés moratorio el monto base para su cálculo será los pagos no efectuados o vencidos a su cargo, los cuales en su caso, se encuentran señalados en el Estado de Cuenta como Saldo Vencido.
6. En caso de que la fecha límite de tu pago corresponda a un día inhábil bancario, podrás realizar dicho pago, sin cargo adicional, en el siguiente día hábil bancario.

**BANAMEX**  
 Banco Nacional de México S.A.  
 Integrante del Grupo Financiero Banamex con domicilio en  
 Isabel La Católica No. 44 Col. Centro 06000 México, D.F.

**CONDUSEF**  
 Comisión Nacional para la Protección y Defensa de los Usuarios de Servicios Financieros:  
 Centro de Atención Telefónica: 5340 0999 y 01 800 999 8080  
 Para consultar información sobre Comisiones para fines informativos y de comparación, ingresa a:  
[www.condusef.gob.mx](http://www.condusef.gob.mx)

**TU ESTADO DE CUENTA PUEDE CONTENER ALGUNA DE LAS SIGUIENTES ABREVIATURAS:**

| ABREVIATURA                            | DESCRIPCIÓN                                 | ABREVIATURA                 | DESCRIPCIÓN                                      |
|--|---|-----------------------------|--|
| INT                                    | Intereses                                   | SOL PROM DIARIO             | Saldo Promedio Diario                            |
| COMIB                                  | Comisiones                                  | CAP VENC ACT                | Capital Vencido Actual                           |
| GRAV                                   | Gravable                                    | D.C.                        | Día de Corte                                     |
| DAT                                    | Costo Anual Total                           | T.I.                        | Tasa de Interés                                  |
| CP                                     | Crédito Personal                            | SOL PROM A TASA FUA         | Saldo Promedio a Tasa Fija                       |
| CAP VENC ANT                           | Capital Vencido Anterior                    | P.M.                        | Pago Mínimo                                      |
| INT MORANT                             | Intereses Moratorios Anteriores             | ENC                         | Evento   |
| IVA                                    | Ingresos al Valor Agregado                  | DISP. CREDITO ADICL         | Deposición Crédito Adicional Banamex             |
| BONF INT'S FALLECIMIENTO               | Bonificación de Intereses por Fallecimiento | BONF IVA FALLECIMIENTO      | Bonificación de IVA Intereses por Fallecimiento  |
| CANCELA CARGO INDEBID                  | CANCELACIÓN DE CARGO INDEBIDO               | CANCELACION INT'S CONVENCIO | CANCELACION DE INTERESES POR CONVENCIO           |
| CONCORDIA INT'S NORMALES               | CONCORDACIÓN DE INTERESES NORMALES          | TRANS CO CA                 | Transferencia Crédito al Consumo Pago Automático |
| BONIF. BILIBUNO INTERES (INC. 187 IVA) | Bonificación Saldo de Interés (Incluye IVA) |                             |  |

PROCURADURÍA GENERAL DEL FISCAL  
 SECRETARÍA DE ECONOMÍA  
 INVESTIGACIÓN Y FISCALIZACIÓN  
 UNIDAD ESPECIALIZADA EN  
 DE DEFENSA DEL CONSUMIDOR



~~790~~  
~~790~~

0792



10/21/2013

LA REPUBLICA  
MEXICANA  
SECRETARÍA DE ECONOMÍA  
DIRECCIÓN GENERAL DE REGISTRO Y FISCOSERVICIOS  
ESTADOS UNIDOS MEXICANOS

30

882203.L2-PR.OD.0707.04

20120707 02 033012

Página 3 de 3



Para deudas con Banamex llamar al 011 2999 8800  
o al 011 62 68 1299

CREDITO BANAMEX NOMINA

ESTADO DE CUENTA QUINCENAL

791  
791  
0793

|                       |             |
|-----------------------|-------------|
| Mínimo a Pagar        | 0.00        |
| Fecha Límite de Pago  | 28-ago-2012 |
| Capital               |             |
| Intereses             |             |
| Comisiones e IVA      |             |
| Saldo actual al corte |             |
| Capital               |             |
| Intereses             |             |
| Comisiones e IVA      |             |

Resumen de la Cuenta

CAT Costo Anual Total de 51.7% sin IVA Tasa Variable, para fines informativos y de comparación exclusivamente  
Fecha de cálculo 22 de Julio de 2012.

Cargos en Aclaración

# Crédito Nómina Banamex

“Utiliza el disponible de tu Crédito Nómina Banamex para:  
Viajar, Remodelar, Pagar Deudas o lo que necesites”.

Consulta condiciones, comisiones y requisitos de contratación en  
[www.banamex.com](http://www.banamex.com)  
Sujeto a verificación de datos.

Estimado Cliente, le informamos que nuestro aviso de privacidad fue modificado,  
la versión actualizada de dicho documento se encuentra a su disposición en  
[www.banamex.com/avisodeprivacidad](http://www.banamex.com/avisodeprivacidad)



PROCURADURÍA FEDERAL DE DEFENSA PÚBLICA  
 Unidad Especializada en la Atención de Quejas y Reclamaciones de Usuarios de Servicios Financieros  
 Calle...

**Estamos para servirte:**

En el Centro de Atención Telefónica te damos servicio las 24 horas de los 365 días del año para cualquier asunto relacionado con tu Crédito

Consulta de Saldos, aclaraciones sobre tu estado de cuenta, cambios de domicilio o actualización de datos y pagos

Ciudad de México, Guadalajara, Monterrey: 1 226 2639 (1 BANAMEX)  
 De otra ciudad sin costo: 01 800 001 2345  
 En el extranjero  
 En E.U. o Canadá: 1 800 226 2639 (1 800 BANAMEX) | 1 800 203 5093  
 Desde otro país por cobrar a E.U.: 1 636 722 9799

Cuentas con 90 días naturales después de tu fecha de corte para reportar un cargo que no reconozcas en tu estado de cuenta. Si se presenta esta situación, por favor comunícate a la Unidad Especializada Banamex a los mismos teléfonos o escríbenos a: [aclaracionesbmx23@banamex.com](mailto:aclaracionesbmx23@banamex.com)  
 16 de septiembre No. 71 4to piso, Col. Centro, México, D.F.

**¡IMPORTANTE:**

1. Al ser tu crédito de tasa variable, los intereses pueden aumentar.
2. Incumplir tus obligaciones te puede generar comisiones e intereses moratorios.
3. Contratar créditos por arriba de tu capacidad de pago puede afectar tu historial crediticio.
4. Para obtener el monto de pago para no generar intereses en una fecha distinta al día de corte, este monto lo podrás consultar a través del Centro de Atención Telefónica Banamex o en cualquier sucursal del banco.
5. El monto base para el cálculo del interés ordinario corresponde al saldo insoluto del crédito, el cual se encuentra señalado en el Estado de Cuenta como Saldo Actual al Corte y para el interés moratorio el monto base para su cálculo será los pagos no efectuados o vencidos a su cargo, los cuales en su caso, se encuentran señalados en el Estado de Cuenta como Saldo Vencido.
6. En caso de que la fecha límite de tu pago corresponda a un día inhábil bancario, podrás realizar dicho pago, sin cargo adicional, en el siguiente día hábil bancario.

**BANAMEX**

Banco Nacional de México S.A.  
 Integrante del Grupo Financiero Banamex con domicilio en  
 Isabel La Católica No. 44 Col. Centro 06000 México, D.F.

**CONDUSEF**

Comisión Nacional para la Protección y Defensa de los Usuarios de Servicios Financieros:  
 Centro de Atención Telefónica: 5340 0999 y 01 800 999 8080  
 Para consultar información sobre Comisiones para fines informativos y de comparación ingresa a:  
[www.condusef.gob.mx](http://www.condusef.gob.mx)

**TU ESTADO DE CUENTA PUEDE CONTENER ALGUNA DE LAS SIGUIENTES ABREVIATURAS:**

| ABREVIATURA                          | DEFINICIÓN                                     | ABREVIATURA             | DEFINICIÓN  |
|--------------------------------------|--|-------------------------|---|
| INT                                  | Intereses                                      | SDO PRO DIARIO          | Saldo Promedio Diario                               |
| COMIS                                | Comisiones                                     | CAP VENC ACT            | Capital Vencido Actual                              |
| GRAB                                 | Gravámenes                                     | D.C.                    | Días de Corte                                       |
| CAT                                  | Costo Anual Total                              | T.I.                    | Tasa de Inflación                                   |
| CP                                   | Credito Preterito                              | SDO PROM A TASA FIJA    | Saldo Promedio a Tasa Fija                          |
| CAP VENC ANT                         | Capital Vencido Anterior                       | P.M.                    | Pago Mínimo   |
| INT MOR ANT                          | Intereses Moratorios Anteriores                | EXE                     | Exento  |
| IVA                                  | Impuesto al Valor Agregado                     | USP CRED ADELA          | Devolución Crédito Nómina Banamex                   |
| MONIF IVA FALLECIMIENTO              | Monificación de Intereses por Fallecimiento    | MONIF IVA FALLECIMIENTO | Monificación de IVA Interés por Fallecimiento       |
| CANCELA CARGO INDEB                  | Cancelación de cargo indebido                  | CONDONA INTS COMVENO    | Condonación de Intereses por convenio               |
| CONDONA INTS NORMALES                | Condonación de intereses normales              | TRANS CO CA             | Transferencia Crédito al Contable Cajero Automático |
| MONIF SUBSIDIO INTERES (INC 185 IVA) | Monificación Subsidio de Interés (Incluye IVA) |                         |   |

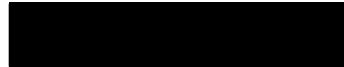

~~792~~  
792

0794

Este documento es una impresión de un comprobante fiscal digital

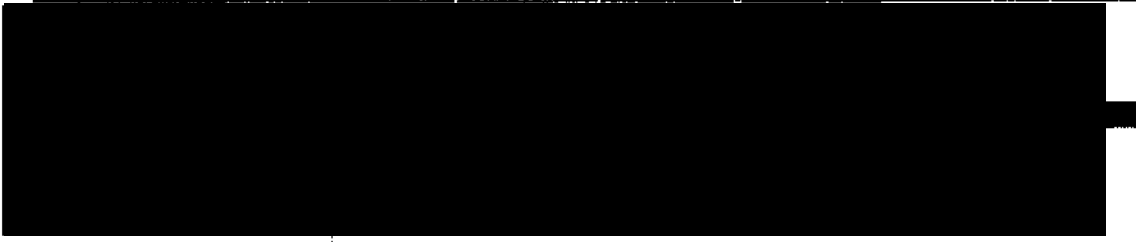

*[Faint, illegible text]*

*[Faint, illegible text]*

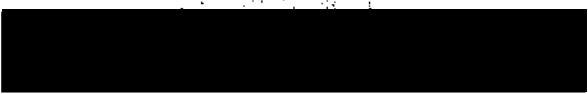

32

Página 3 de 3





No. de Cuenta: 27701319  
No. de Cliente: 27701319

CREDITO BANAMEX NOMINA

900  
[Redacted]

|                       |
|-----------------------|
| Mínimo a Pagar        |
| Fecha Límite de Pago  |
| Capital               |
| Intereses             |
| Comisiones e IVA      |
| Saldo actual al corte |
| Capital               |
| Intereses             |
| Comisiones e IVA      |

795  
793  
0795

Resumen de la Cuenta

[Redacted]

Fecha de cálculo 07 de Agosto de 2012.

Cargos en Aclaración

[Redacted]

**Pensamos siempre en tu tranquilidad.**  
Sólo por tener Nómina Banamex estas protegido con el Seguro por Muerte Accidental SIN COSTO

Conoce este y otros beneficios en:  
[www.segurosbanamex.com](http://www.segurosbanamex.com)

Aplican Condiciones de la Póliza

**Un seguro no es un gasto, es una inversión.**

Los seguros cubren un alto porcentaje de los gastos, aunque no el 100%. Del pago del deducible se hará cargo el asegurado. Toma en cuenta el deducible al que está sujeto cada tipo de seguro.

Conoce más acerca de las ventajas de tener un seguro:  
Llama al Centro de Atención Personalizada (CAP) Saber Cuenta,  
12 26 88 33 (D.F.) y 01 800 827 22 23 (resto del país).  
Lunes a Viernes de 8:00 a 22:00 horas.



33

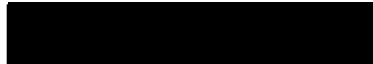

**Estamos para servirte:**

En el Centro de Atención Telefónica te damos servicio las 24 horas de los 365 días del año para cualquier asunto relacionado con tu Crédito

Consulta de Saldos, aclaraciones sobre el estado de cuenta, cambios de domicilio o actualización de datos y pagos.

Ciudad de México-Guadalajara-Monterrey 1 226 2639 (1 BANAMEX)  
 De otra ciudad sin costo 01 800 021 2 145  
 En el extranjero  
 En E.U. o Canadá 1 800 226 2639 (1 800 BANAMEX) 1 800 203 5093  
 Desde otro país por cobrar a E.U. 1 636 722 6799

PROCESO DE  
 Subprocuraduría  
 Prevención del Delito  
 Oficina

Cuentas con 90 días naturales después de tu fecha de corte para reportar un cargo que no reconozcas en tu estado de cuenta. Si se presenta esta situación, por favor comunicate a la Unidad Especializada Banamex a los mismos teléfonos o escríbenos a: [aclaracionesbmx23@banamex.com](mailto:aclaracionesbmx23@banamex.com)  
 16 de septiembre No. 71 4to piso, Col. Centro, México, D.F.

**IMPORTANTE:**

- 1 Al ser tu crédito de tasa variable, los intereses pueden aumentar
- 2 Incumplir tus obligaciones te puede generar comisiones e intereses moratorios
- 3 Contratar créditos por arriba de tu capacidad de pago puede afectar tu historial crediticio
- 4 Para obtener el monto de pago para no generar intereses en una fecha distinta al día de corte, este monto lo podrás consultar a través del Centro de Atención Telefónica Banamex o en cualquier sucursal del banco
- 5 El monto base para el cálculo del interés ordinario corresponde al saldo insoluto del crédito, el cual se encuentra señalado en el Estado de Cuenta como Saldo Actual al Corte y para el interés moratorio el monto base para su cálculo será los pagos no efectuados o vencidos a su cargo, los cuales en su caso se encuentran señalados en el Estado de Cuenta como Saldo Vencido
- 6 En caso de que la fecha límite de tu pago corresponda a un día inhábil bancario, podrás realizar dicho pago sin cargo adicional, en el siguiente día hábil bancario.

**BANAMEX**

Banco Nacional de México S.A.  
 Integrante del Grupo Financiero Banamex con domicilio en  
 Isabel La Católica No. 44 Col. Centro 06000 México, D.F.

**CONDUSEF**

Comisión Nacional para la Protección y Defensa de los Usuarios de Servicios Financieros:  
 Centro de Atención Telefónica: 5340 0999 y 01 800 999 8080

Para consultar información sobre Comisiones para fines informativos y de comparación ingresa a:  
[www.condusef.gob.mx](http://www.condusef.gob.mx)

**TU ESTADO DE CUENTA PUEDE CONTENER ALGUNA DE LAS SIGUIENTES ABREVIATURAS:**

| Abreviatura                         | Descripción                                       | Abreviatura             | Descripción  |
|-------------------------------------|---|-------------------------|--|
| INT                                 | Intereses   | SDD PRO DIARIO          | Saldo Promedio Diario                              |
| COMIS                               | Comisiones  | CAP VENC ACT            | Capital Vencido Actual                             |
| GRAV                                | Gravable  | OC                      | Orden de Corte                                     |
| CAT                                 | Costo Anual Total                                 | Ti                      | Tasa de Interés                                    |
| CP                                  | Credito Personal                                  | SDD PROM A TASA Fija    | Saldo Promedio a Tasa Fija                         |
| CAP VENC ANT                        | Capital Vencido Anterior                          | PM                      | Pago Mínimo  |
| INT MOR ANT                         | Intereses Moratorios Anteriores                   | ICE                     | Evento   |
| IVA                                 | Impuesto al Valor Agregado                        | DISP. CRED. ADCLA       | Disponibilidad Crédito Múltiple Banamex            |
| BONIF INT'S FALLECIMIENTO           | Bonificación de Intereses por Fallecimiento       | BONIF IVA FALLECIMIENTO | Bonificación de IVA Intereses por Fallecimiento    |
| CANCELA CARGO INDEBIDO              | Cancelación de cargo indebido                     | CONDON INT'S CONVENIO   | Condonación de intereses por convenio              |
| CONDON INT'S NORMALES               | Condonación de intereses normales                 | TRANS OCC CA            | Transferencia Crédito al Consumo Cajero Automático |
| BONIF SUBSIDIO INTERES (INC 18-IVA) | Bonificación Subsidio de Interés (Incluye 18-IVA) |                         |  |





794  
794  
0796

Este documento es una impresión de un comprobante fiscal digital

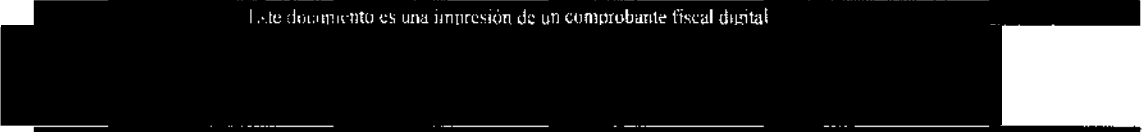

Sello Digital



...y Servicios de Administración  
de Inversión





795  
795

No. de Cuenta: 88 01 0301 294 3 02 01

No. de Cuenta: 42368379

[Redacted]

[Redacted]

|                       |            |
|-----------------------|------------|
| Mínimo a Pagar        | [Redacted] |
| Fecha Límite de Pago  | [Redacted] |
| Capital               | [Redacted] |
| Intereses             | [Redacted] |
| Comisiones e IVA      | [Redacted] |
| Saldo actual al corte | [Redacted] |
| Capital               | [Redacted] |
| Intereses             | [Redacted] |
| Comisiones e IVA      | [Redacted] |

0797

Resumen de la Cuenta

[Redacted]

Cargos en Aclaración

[Redacted]

Te informamos que los términos y condiciones de cobertura del Seguro Desempleo involuntario e invalidez total temporal de tu Crédito Nómina Banamex, serán modificados en el rubro de Desempleo Involuntario a partir del próximo 1 de Septiembre de 2012. Consúltalos en:

[http://www.banamex.com/es/personas/creditos/creditos\\_personales/ligado\\_nomina.htm](http://www.banamex.com/es/personas/creditos/creditos_personales/ligado_nomina.htm)

**Un seguro no es un gasto, es una inversión.**

Los seguros cubren un alto porcentaje de los gastos, aunque no el 100%. Del pago del deducible se paga el primer día. Toma en cuenta el deducible al que está sujeto cada tipo de seguro.

Conoce más acerca de las ventajas de tener un seguro:  
Llama al Centro de Atención Personalizada (CAP) Saber Cuenta,  
12 26 88 33 (D.F.) y 01 800 827 22 23 (resto del país).  
Línea a Viernes de 8:00 a 22:00 horas.



35

[Redacted]



**Estamos para servirte:**

En el Centro de Atención Telefónica te damos servicio las 24 horas de los 365 días del año para cualquier asunto relacionado con tu Crédito.

Consulta de Saldos, aclaraciones sobre tu estado de cuenta, cambios de domicilio o actualización de datos y pagos.

Ciudad de México, Guadalajara, Monterrey 1 226 2639 (1 BANAMEX)  
 De otra ciudad sin costo 01 800 001 2 345  
 En el extranjero  
 En E.U. o Canadá 1 800 226 2639 (1 800 BANAMEX) | 800 203 5093  
 Desde otro país por cobrar a E.U. 1 636 732 6799

Cuentas con 90 días naturales después de tu fecha de corte para reportar un cargo que no reconozcas en tu estado de cuenta. Si se presenta esta situación, por favor comunicate a la Unidad Especializada Banamex a los mismos teléfonos o escríbenos a: [aclaracionesbmx3@banamex.com](mailto:aclaracionesbmx3@banamex.com)  
 16 de septiembre No. 71 4to piso, Col. Centro, México, D.F.

**IMPORTANTE:**

1. Al ser tu crédito de tasa variable, tus intereses pueden aumentar.
2. Incumplir tus obligaciones te puede generar comisiones e intereses moratorios.
3. Contratar créditos por arriba de tu capacidad de pago puede afectar tu historial crediticio.
4. Para obtener el monto de pago para no generar intereses en una fecha distinta al día de corte, este monto lo podrás consultar a través del Centro de Atención Telefónica Banamex o en cualquier sucursal del banco.
5. El monto base para el cálculo del interés ordinario corresponde al saldo insoluto del crédito, el cual se encuentra señalado en el Estado de Cuenta como Saldo Actual al Corte y para el interés moratorio el monto base para su cálculo será los pagos no efectuados o vencidos a su cargo, los cuales en su caso se encuentran señalados en el Estado de Cuenta como Saldo Vencido.
6. En caso de que la fecha límite de tu pago corresponda a un día inhábil bancario, podrás realizar dicho pago, sin cargo adicional, en el siguiente día hábil bancario.

**BANAMEX**  
 Banco Nacional de México S.A.  
 Integrante del Grupo Financiero Banamex con domicilio en  
 Isabel La Católica No. 44 Col. Centro 06000 México, D.F.

**CONDUSEF**  
 Comisión Nacional para la Protección y Defensa de los Usuarios de Servicios Financieros:  
 Centro de Atención Telefónica 5340 0999 y 01 800 999 8060  
 Para consultar información sobre Comisiones para fines Informativos y de comparación ingresa a:  
[www.condusef.gob.mx](http://www.condusef.gob.mx)

**TU ESTADO DE CUENTA PUEDE CONTENER ALGUNA DE LAS SIGUIENTES ABREVIATURAS:**

|                                    |  |                         |   |
|------------------------------------|--|-------------------------|---|
| INT                                | Intereses                                      | SDO PRO DIARIO          | Saldo Promedio Diario                             |
| COMIS                              | Comisiones                                     | CAP VENC ACT            | Capital Vencido Actual                            |
| GRAV                               | Gravable                                       | DC                      | Días de Corte                                     |
| CAT                                | Costo Actual Ficta                             | TI                      | Tasa de Inflación                                 |
| CP                                 | Credito Persona                                | SDO PROM A TASA FIJA    | Saldo Promedio a Tasa Fija                        |
| CAP VENC ANT                       | Capital Vencido Anterior                       | PM                      | Pago Mínimo                                       |
| INT MORANT                         | Intereses Moratorios Anteriores                | DAE                     | Exento  |
| IVA                                | Instituto al Valor Agregado                    | DISP. CRED. ADELA       | Disponición Crédito Múltiple Banamex              |
| BONIF INT'S FALLECIMIENTO          | Bonificación de Intereses por Fallecimiento    | BONIF IVA FALLECIMIENTO | Bonificación de IVA Intereses por Fallecimiento   |
| CANCELA CARGO INDEBIDA             | CANCELACION DE CARGO INDEBIDA                  | CONDONAMT'S CONVIBO     | Condonación de Intereses por convenio             |
| CONDONAMT'S NORMALES               | Condonación de Intereses Normales              | TRANS CC CA             | Transferencia Crédito al Consumo Carga Acreditada |
| BONIF SUBSIDIO INTERES IMC 10% IVA | Bonificación Subsidio de Interés (incluye IVA) |                         |   |

PROCESADO EN SISTEMAS  
 01/09/2012 10:00 AM  
 CREDITO 1234567890  
 CANCELACION DE CARGO INDEBIDA

Este documento es una impresión de un comprobante fiscal digital

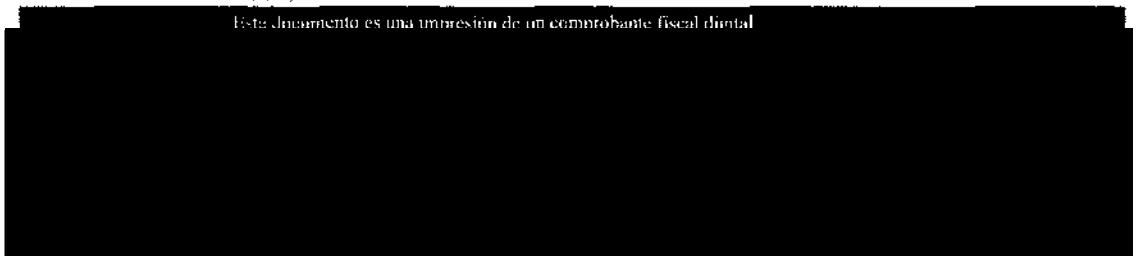

*[Faint, illegible text, possibly a stamp or signature]*



Nº de Cuenta: 00000000000000000000  
Nº de Cheque: 02000329

CREDITO BANAMEX NOMINA

REPUBLICA

ESTADO DE CUENTA QUINCENAL

797  
797

0799

|                       |  |
|-----------------------|--|
| Abono a Pagar         |  |
| Fecha Límite de Pago  |  |
| Capital               |  |
| Intereses             |  |
| Comisiones e IVA      |  |
| Saldo actual al corte |  |
| Capital               |  |
| Intereses             |  |
| Comisiones e IVA      |  |

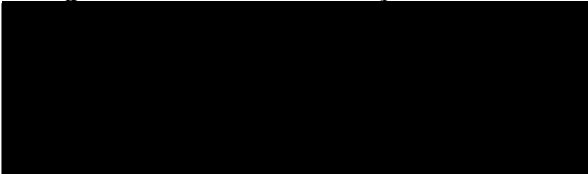

Documento de la Cuenta

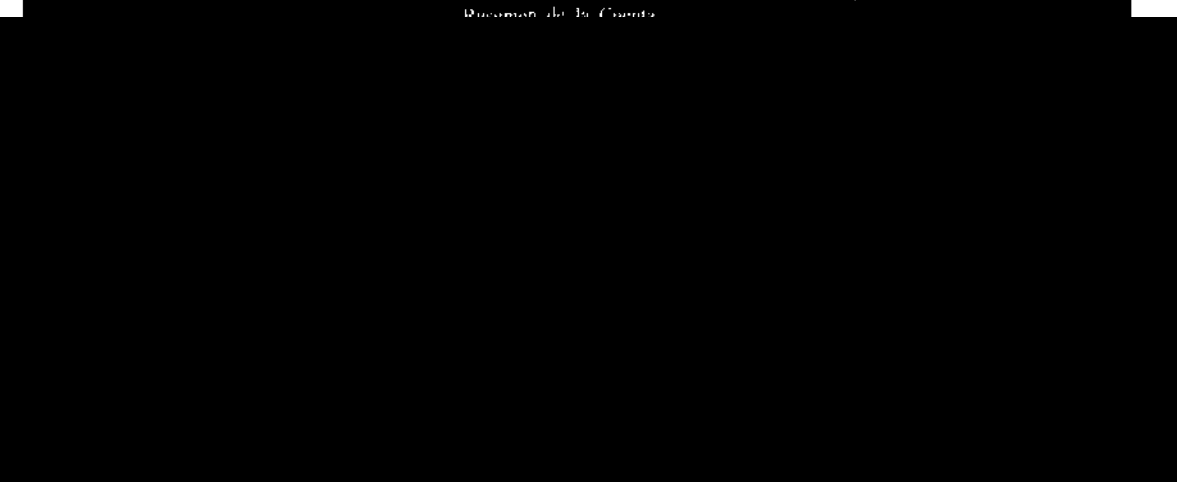

Cargos en Aclaración

| Fecha | Concepto | Folio | Pesos |
|-------|----------|-------|-------|
|-------|----------|-------|-------|

En Banamex tus datos están protegidos, consulta el aviso de privacidad correspondiente en [www.banamex.com/avisodeprivacidad](http://www.banamex.com/avisodeprivacidad), o en la sucursal de tu preferencia.

**Pensamos siempre en tu tranquilidad.**

Sólo por tener Nómina Banamex estas protegido con un Seguro por Muerte Accidental SIN COSTO

Conoce este y otros beneficios en [www.segurosbanamex.com](http://www.segurosbanamex.com)

Aplican Condiciones de la Póliza

El testamento es la mejor forma de heredar tu patrimonio, de evitar conflictos y de hacer que se cumpla tu voluntad. En el Estado de México, quien dispone de los bienes para que perduran. Tener un testamento es más que un trámite, implica mediar a tu voluntad. El 15 de septiembre de 2015, el Mes del Testamento, aprovecha la campaña en todo el país y garantiza que tu voluntad se cumpla con tu decisión.

Durante septiembre, el Mes del Testamento, aprovecha la campaña en todo el país y garantiza que tu voluntad se cumpla con tu decisión.

37

**Estamos para servirle:**

En el Centro de Atención Telefónica le damos servicio las 24 horas de los 365 días del año para cualquier asunto relacionado con tu Crédito.

Consulta de Saldos, aclaraciones sobre tu estado de cuenta, cambios de domicilio o actualización de datos y pagos.

|  |   |
|--|---|
| Ciudad de México, Guadalajara, Monterrey | 1 226 2639 (1 800 BANAMEX)                    |
| De otra ciudad sin costo                 | 01 800 021 2345                               |
| En el extranjero                         |   |
| En E.U. o Canadá                         | 1 800 226 2639 (1 800 BANAMEX) 1 800 203 5093 |
| Desde otro país por cobrar a E.U.        | 1 636 722 6799                                |

Cuentas con 90 días naturales después de tu fecha de corte para reportar un cargo que no reconozcas en tu estado de cuenta. Si se presenta esta situación, por favor comunicate a la Unidad Especializada Banamex a los mismos teléfonos o escríbenos a: [aclaracionesbrmx23@banamex.com](mailto:aclaracionesbrmx23@banamex.com)  
16 de septiembre No. 71 4to piso, Col. Centro, México, D.F.

**IMPORTANTE:**

1. Al ser tu crédito de tasa variable, los intereses pueden aumentar.
2. Incumplir tus obligaciones te puede generar comisiones e intereses moratorios.
3. Contratar créditos por arriba de tu capacidad de pago puede afectar tu historial crediticio.
4. Para obtener el monto de pago para no generar intereses en una fecha distinta al día de corte, este monto lo podrás consultar a través del Centro de Atención Telefónica Banamex o en cualquier sucursal del banco.
5. El monto base para el cálculo del interés ordinario corresponde al saldo insoluto del crédito, el cual se encuentra señalado en el Estado de Cuenta como Saldo Actual al Corte y para el interés moratorio el monto base para su cálculo será los pagos no efectuados o vencidos a su cargo, los cuales en su caso se encuentran señalados en el Estado de Cuenta como Saldo Vencido.
6. En caso de que la fecha límite de tu pago corresponda a un día inhábil bancario, podrás realizar dicho pago sin cargo adicional en el siguiente día hábil bancario.

**BANAMEX**  
Banco Nacional de México S.A.  
Integrante del Grupo Financiero Banamex con domicilio en  
Isabel La Católica No. 44 Col. Centro 06000 México, D.F.

**CONDUSEF**  
Comisión Nacional para la Protección y Defensa de los Usuarios de Servicios Financieros:  
Centro de Atención Telefónica: 5340 0999 y 01 800 999 8080  
Para consultar información sobre Comisiones para fines informativos y de comparación ingresa a:  
[www.condusef.gob.mx](http://www.condusef.gob.mx)

**TU ESTADO DE CUENTA PUEDE CONTENER ALGUNA DE LAS SIGUIENTES ABREVIATURAS:**

20120907 02 032012

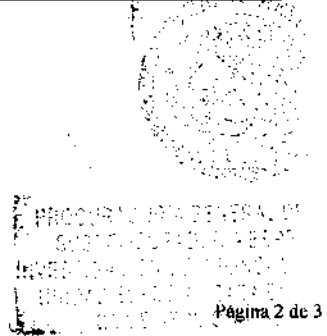

SECRETARÍA DE ECONOMÍA  
ESTADO DE CUENTA  
INVESTIGACIÓN Y ANÁLISIS  
BANCOS Y FINANCIERAS  
Página 2 de 3



~~798~~  
~~798~~

0800

Este documento es una impresión de un comprobante fiscal digital

Sello Digital

38



799  
799

0801

CREDITO BANAMEX NOMINA

|                       |      |
|-----------------------|------|
| Mínimo a Pagar        |      |
| Fecha Límite de Pago  |      |
| Capital               |      |
| Intereses             |      |
| Comisiones e IVA      |      |
| Saldo actual al corte |      |
| Capital               |      |
| Intereses             | 0.00 |
| Comisiones e IVA      | 0.00 |

Resumen de la Cuenta

CAT Costo Anual Total de 51.7% sin IVA Tasa Variable, para fines informativos y de comparación exclusivamente  
Fecha de cálculo 22 de Septiembre de 2012

Cargos en Aclaración

**Pensamos siempre en tu tranquilidad.**

Sólo por tener Nómina Banamex estas protegido con un Seguro por Muerte Accidental SIN COSTO

Conoce este y otros beneficios en:  
[www.segurosbanamex.com](http://www.segurosbanamex.com)

Aplican Condiciones de la Póliza

El testamento es la mejor forma de heredar tu patrimonio, de evitar conflictos y de hacer que se cumpla tu voluntad. Tener un testamento asegura que tu patrimonio quedará disponible para que perdure. Tener un testamento es más que un trámite, implica la plena tranquilidad de hacer un legado.  
Durante septiembre, el Mes del Testamento, aprovecha la campaña en todo el país y garantiza que tu patrimonio quedará disponible con tu liberación.

¿Quieres orientación para planear tus finanzas y hacer tu testamento?  
Llama al Centro de Atención Personalizada (CAP) Saber Cuenta.  
12 26 88 33 (D.F.) y 01 800 827 22 23 (resto del país).  
Lunes a viernes de 8:00 a 22:00 horas.



39



**Estamos para servirte.**

En el Centro de Atención Telefónica te damos servicio las 24 horas de los 365 días del año para cualquier asunto relacionado con tu Crédito.

Consulta de Saldos, aclaraciones sobre el estado de cuenta, cambios de domicilio o actualización de datos y pagos.

Ciudad de México, Guadalajara, Monterrey: 1 226 2239 (1 BANAMEX)  
 De otra ciudad sin costo: 01 800 69 1 2345  
 En el extranjero  
 En E.U. o Canadá: 1 800 226 2639 (1 800 BANAMEX) / 1 800 203 5093  
 Desde otro país por cobrar a E.U.: + 636 722 6799

Cuentas con 90 días naturales después de tu fecha de corte para reportar un cargo que no reconozcas en tu estado de cuenta. Si se presenta esta situación, por favor comunícale a la Unidad Especializada Banamex a los mismos teléfonos o escríbenos a: [aclaracionesbmx23@banamex.com](mailto:aclaracionesbmx23@banamex.com)  
 16 de septiembre No. 71 4to piso, Col. Centro, México, D.F.

**IMPORTANTE:**

1. Al ser tu crédito de tasa variable, los intereses pueden aumentar.
2. Incumplir tus obligaciones te puede generar comisiones e intereses moratorios.
3. Contratar créditos por arriba de tu capacidad de pago puede afectar tu historial crediticio.
4. Para obtener el monto de pago para no generar intereses en una fecha distinta al día de corte, este monto lo podrás consultar a través del Centro de Atención Telefónica Banamex o en cualquier sucursal del banco.
5. El monto base para el cálculo del interés ordinario corresponde al saldo insoluto del crédito, el cual se encuentra señalado en el Estado de Cuenta como Saldo Actual al Corte y para el interés moratorio el monto base para su cálculo será los pagos no efectuados o vencidos a su cargo, los cuales en su caso se encuentran señalados en el Estado de Cuenta como Saldo Vencido.
6. En caso de que la fecha límite de tu pago correspondida a un día inhábil bancario, podrás realizar dicho pago, sin cargo adicional, en el siguiente día hábil bancario.

**BANAMEX**

Banco Nacional de México S.A.  
 Integrante del Grupo Financiero Banamex con domicilio en  
 Isabel La Católica No. 44 Col. Centro 06000 México, D.F.

**CONDUSEF**

Comisión Nacional para la Protección y Defensa de los Usuarios de Servicios Financieros:  
 Centro de Atención Telefónica: 5340 0999 y 01 800 999 8080  
 Para consultar información sobre Comisiones para fines informativos y de comparación ingresa a:  
[www.condusef.gob.mx](http://www.condusef.gob.mx)

**TU ESTADO DE CUENTA PUEDE CONTENER ALGUNA DE LAS SIGUIENTES ABREVIATURAS:**

| ABREVIATURA                    | DESCRIPCIÓN                                   | ABREVIATURA              | DESCRIPCIÓN   |
|--------------------------------|---|--------------------------|---|
| INT                            | Intereses                                     | SDO PRO DIARIO           | Saldo Promedio Diario                               |
| COMIS                          | Comisiones                                    | CAP VENC ACT             | Capital Vencido Actual                              |
| GRAV                           | Gravable                                      | D.C.                     | Días de Corte                                       |
| CAT                            | Costo Anual Total                             | T.I.                     | Tasa de Inflación                                   |
| CP                             | Credito Personal                              | SDO PROMEDIO A TASA FIJA | Saldo Promedio a Tasa Fija                          |
| CAP VENC ANT                   | Capital Vencido Anterior                      | PA                       | Pago Mínimo   |
| INT MORATORIO                  | Intereses Moratorios Anteriores               | EXE                      | Exento  |
| IVA                            | Impuesto al Valor Agregado                    | CAP CRED ADELA           | Disposición Crédito Adreana Banamex                 |
| BONIF INT'S FALLECIMIENTO      | Bonificación de Intereses por Fallecimiento   | BONIF IVA FALLECIMIENTO  | Bonificación de IVA Intereses por fallecimiento     |
| CANCELA CARGO INDEB            | Cancelación de cargo indebido                 | CONDONA INT'S CONVENIO   | Condonación de Intereses por convenio               |
| CONDONA INT'S NORMALES         | Condonación de Intereses Normales             | TRANS CC CA              | Transferencia Crédito al Consumo Capital Automático |
| BONIF SUBJUGO INTERES (NO IVA) | Bonificación Subjugo de Interés (incluye IVA) |                          |   |

PRODUCCIÓN GENERAL  
 SUSCRIPCIÓN MESA  
 INVENCIÓN DE RELACIÓN  
 UNIDAD OPERACIONAL  
 SEGUROS CUATRO





No. de Cuenta: 48 01 0301 2500 0000  
No. de Cliente: 02 058 029

CREDITO BANAMEX NOMINA REPUBLICA



ESTADO DE CUENTA QUINCENAL



|                       |  |
|-----------------------|--|
| Monto a Pagar         |  |
| Cuenta Límite de Pago |  |
| Capital               |  |
| Intereses             |  |
| Comisiones e IVA      |  |
| Saldo actual al corte |  |
| Capital               |  |
| Intereses             |  |
| Comisiones e IVA      |  |

0803

Scal  
pat

Resumen de la Cuenta

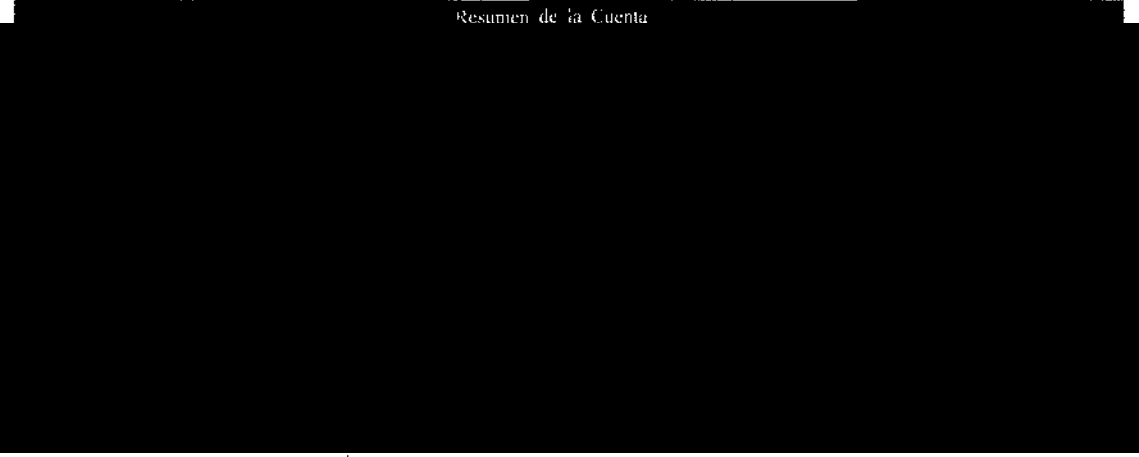

Cargos en Aclaración



**Sólo por tener Nómina Banamex estas protegido SIN COSTO con un Seguro por Muerte Accidental**

Conoce este y otros beneficios en:  
[www.segurosbanamex.com](http://www.segurosbanamex.com)

Aplican Condiciones de la Póliza

**Decidir ahorrar a temprana edad y contratar una Afore te garantiza una jubilación cómoda.**

Considera la posibilidad de hacer aportaciones voluntarias, ofrecen buenos rendimientos a largo plazo y en algunas circunstancias son deducibles de impuestos.

¿Quieres orientación sobre los beneficios de ahorrar en tu Afore?

Contáctate con el Servicio al Cliente Banamex al teléfono 12 26 88 33 (D.F.) y 01 800 827 22 23 (resto del país).

Horario de atención: de 9:00 a 22:00 horas.

Aplican Condiciones de la Póliza



Educación Financiera  
**Banamex**

41

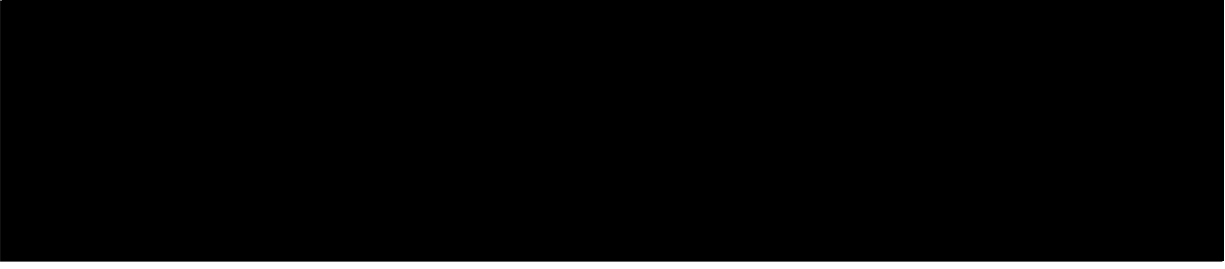

ART. 110  
FRACC. V, VII  
LFTAIP  
MOTIVACIÓN 1

ART. 113  
FRACC I LFTAIP  
MOTIVACION 2

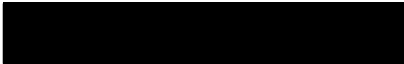
**Estamos para servirte:**

En el Centro de Atención Telefónica te damos servicio las 24 horas de los 365 días del año para cualquier asunto relacionado con tu Crédito

Consulta de Saldos, aclaraciones sobre tu estado de cuenta, cambios de domicilio o actualización de datos y pagos

Ciudad de México, Guadalajara, Monterrey: 1 226 2639 (1 BANAMEX)  
De otra ciudad sin costo: 01 800 071 7345  
En el extranjero  
En E.U. o Canadá: 1 800 226 2639 (1 800 BANAMEX) 1 800 203 5093  
Desde otro país por cobrar a E.U.: 1 636 722 6799

Cuentas con 90 días naturales después de tu fecha de corte para reportar un cargo que no reconozcas en tu estado de cuenta. Si se presenta esta situación, por favor comunícale a la Unidad Especializada Banamex a los mismos teléfonos o escríbenos a: [aclaracionesbmx23@banamex.com](mailto:aclaracionesbmx23@banamex.com)  
16 de septiembre No. 71 4to piso, Col. Centro, México, D.F.

**IMPORTANTE:**

1. Al ser tu crédito de tasa variable, los intereses pueden aumentar.
2. Incumplir tus obligaciones te puede generar comisiones e intereses moratorios.
3. Contratar créditos por arriba de tu capacidad de pago puede afectar tu historial crediticio.
4. Para obtener el monto de pago para no generar intereses en una fecha distinta al día de corte, este monto lo podrás consultar a través del Centro de Atención Telefónica Banamex o en cualquier sucursal del banco.
5. El monto base para el cálculo del interés ordinario corresponde al saldo insoluto del crédito, el cual se encuentra señalado en el Estado de Cuenta como Saldo Actual al Corte y para el interés moratorio el monto base para su cálculo será los pagos no efectuados o vencidos a su cargo, los cuales en su caso, se encuentran señalados en el Estado de Cuenta como Saldo Vencido.
6. En caso de que la fecha límite de tu pago correspondiera a un día inhábil bancario, podrás realizar dicho pago sin cargo adicional, en el siguiente día hábil bancario.

**BANAMEX**  
Banco Nacional de México S.A.  
Integrante del Grupo Financiero Banamex con domicilio en  
Isabel La Católica No. 44 Col. Centro 06000 México, D.F.

**CONDUSEF**  
Comisión Nacional para la Protección y Defensa de los Usuarios de Servicios Financieros:  
Centro de Atención Telefónica: 5340 0999 y 01 800 999 8000  
Para consultar información sobre Comisiones para fines informativos y de comparación ingresa a:  
[www.condusef.gob.mx](http://www.condusef.gob.mx)

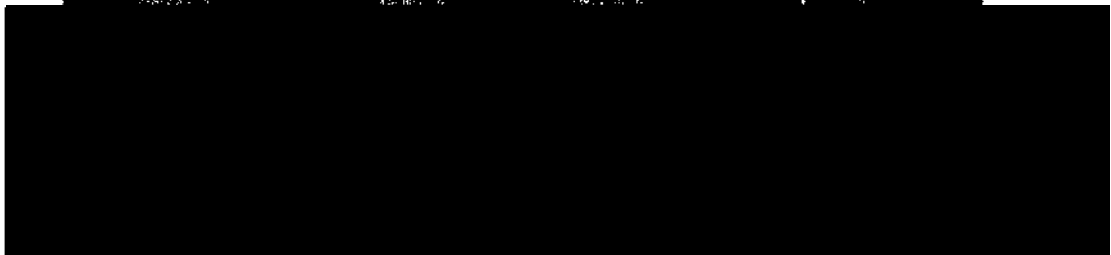
**TU ESTADO DE CUENTA PUEDE CONTENER ALGUNA DE LAS SIGUIENTES ABREVIATURAS:**



*[Handwritten signature]*  
*[Handwritten signature]*

Este documento es una impresión de un comprobante fiscal digital

**0804**

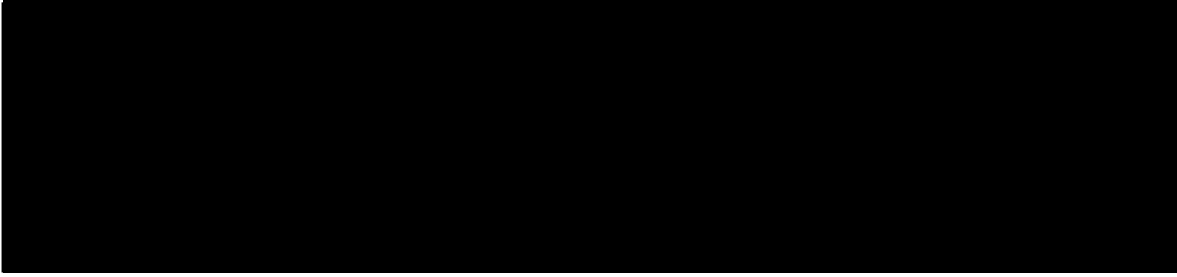

*[Faint, illegible text]*

42



Número de Cuenta: 8812 0001 2988 8821  
Número de Cliente: 02368320

803  
0805

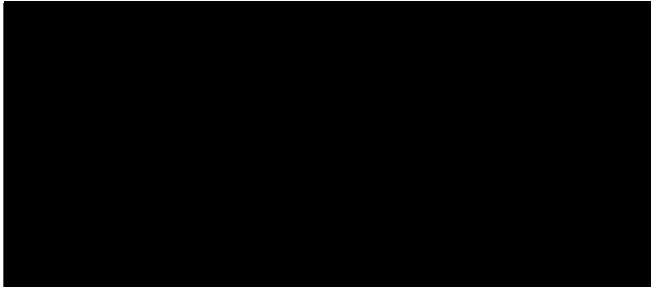

|                        |
|------------------------|
| Monto a Pagar          |
| Fecha de corte de Pago |
| Capital                |
| Intereses              |
| Comisiones e IVA       |
| Saldo actual al corte  |
| Capital                |
| Intereses              |
| Comisiones e IVA       |

Resumen de la Cuenta



Fecha de cálculo 22 de Octubre de 2012.

Cargos en Aclaración



**Sólo por tener Nómina Banamex estas protegido SIN COSTO con un Seguro por Muerte Accidental**

Conoce este y otros beneficios en:  
[www.segurosbanamex.com](http://www.segurosbanamex.com)

Aplican Condiciones de la Póliza

**Decidir ahorrar a temprana edad y contratar una Afore te garantiza una jubilación cómoda.**

Considera la posibilidad de hacer aportaciones voluntarias, obtienen buenos rendimientos a largo plazo y en algunas circunstancias son deducibles de impuestos.

¿Quieres orientación sobre los beneficios de ahorrar en la Afore?

¡Aprende más sobre Afore con el seguro de jubilación!  
12 26 88 33 (D.F.) y 01 800 827 22 23 (resto del país).

Para más información, llama al 01 800 827 22 23.



Educación Financiera  
**Banamex**

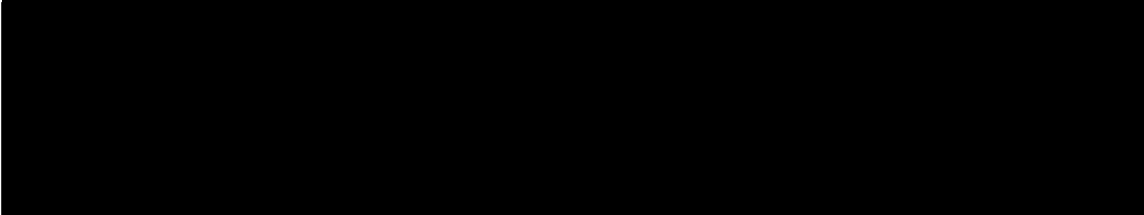



**Estamos para servirte:**

En el Centro de Atención Telefónica Banamex Servicio al Cliente 24 horas de los 365 días del año para cualquier asunto relacionado con tu Crédito.

Consulta de Saldos, aclaraciones sobre tu estado de Cuenta, cambios de domicilio o actualización de datos y pagos.

Ciudad de México, Cuajalajara, Monterrey: 1 226 2639 (1 BANAMEX)

De otra ciudad sin costo: 01 800 001 2345

En el extranjero:

En E.U. o Canadá: 1 800 226 2639 (1 800 BANAMEX) 1 800 203 5093

Desde otro país por cobrar a E.U.: 1 656 722 6799

Cuentas con 90 días naturales después de tu fecha de corte para reportar un cargo que no reconozcas en tu estado de cuenta. Si se presenta esta situación, por favor comunícate a la Unidad Especializada Banamex a los mismos teléfonos o escríbenos a: [aclaracionesbmx23@banamex.com](mailto:aclaracionesbmx23@banamex.com)  
15 de septiembre No. 71 4to piso, Col. Centro, México, D.F.

**IMPORTANTE:**

1. Al ser tu crédito de tasa variable, los intereses pueden aumentar.
2. Incumplir tus obligaciones te puede generar comisiones e intereses moratorios.
3. Contratar créditos por arriba de tu capacidad de pago puede afectar tu historial crediticio.
4. Para obtener el monto de pago para no generar intereses en una fecha distinta al día de corte, este monto lo podrás consultar a través del Centro de Atención Telefónica Banamex o en cualquier sucursal del banco.
5. El monto base para el cálculo del interés ordinario corresponde al saldo insoluto del crédito, el cual se encuentra señalado en el Estado de Cuenta como Saldo Actual al Corte y para el interés moratorio el monto base para su cálculo será los pagos no efectuados o vencidos a su cargo, los cuales en su caso, se encuentran señalados en el Estado de Cuenta como Saldo Vencido.
6. En caso de que la fecha límite de tu pago corresponda a un día inhábil bancario, podrás realizar dicho pago sin cargo adicional en el siguiente día hábil bancario.

**BANAMEX**

Banco Nacional de México S.A.

Integrante del Grupo Financiero Banamex con domicilio en  
Isabel La Católica No. 44 Col. Centro 06000 México, D.F.

**CONDUSEF**

Comisión Nacional para la Protección y Defensa de los Usuarios de Servicios Financieros:

Centro de Atención Telefónica: 5340 0999 y 01 800 999 8080

Para consultar información sobre Comisiones para fines informativos y de comparación ingresa a:  
[www.condusef.gob.mx](http://www.condusef.gob.mx)

**TU ESTADO DE CUENTA PUEDE CONTENER ALGUNA DE LAS SIGUIENTES ABREVIATURAS:**



*204*  
*204*

**0806**

Este documento es una impresión de un comprobante fiscal digital



LA S/A/PP

44



0807

No. de Cuenta: 18000001200000000000  
No. de Cliente: 42368326

CREDITO BANAMEX NOMINA



|                       |
|-----------------------|
| Mínimo a Pagar        |
| Fecha Límite de Pago  |
| Capital               |
| Intereses             |
| Comisiones e IVA      |
| Saldo actual al corte |
| Capital               |
| Intereses             |
| Comisiones e IVA      |

Resumen de la Cuenta

Estado de Cuenta Quincenal del 23 de Oct al 7 de Nov, periodo de 16 días con fecha de corte al 7 de Noviembre

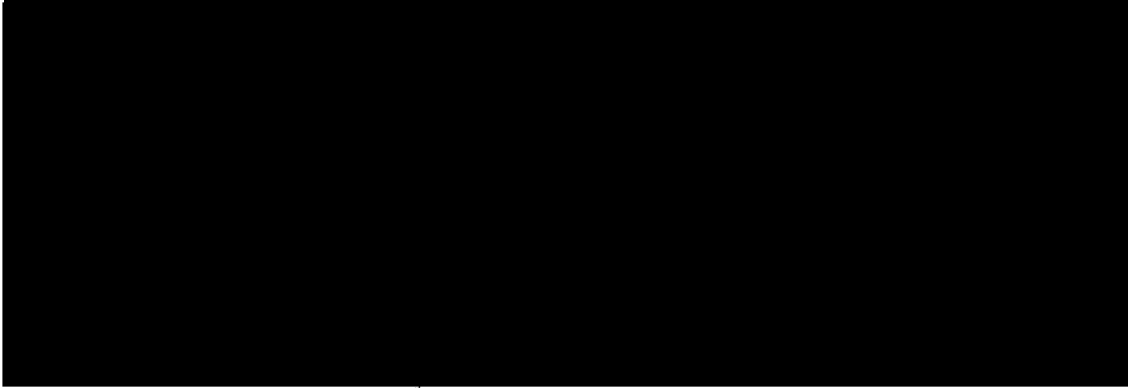

Cargos en Aclaración



**Sólo por tener Nómina Banamex estas protegido SIN COSTO con un Seguro por Muerte Accidental**

Conoce este y otros beneficios en:  
[www.segurosbanamex.com](http://www.segurosbanamex.com)

Aplican Condiciones de la Póliza

Se acerca el fin de año. Con él llega el aguinaldo. ¿Ya sabes qué destino le darás? Algunas opciones son ahorrarlo, invertirlo, pagar deudas, reservar una parte para la compra de regalos, etcétera.

¡Haz tu presupuesto! Controla, administra, prioriza y toma las mejores decisiones sobre este recurso, fruto del trabajo que desempeñas a lo largo del año. ¡Saber prever cuenta para tu familia!



45

**Estamos para servirte:**

En el Centro de Atención Telefónica te damos servicio las 24 horas de los 365 días del año para cualquier asunto relacionado con tu Crédito

Consulta de Saldos, aclaraciones sobre tu estado de cuenta, cambios de domicilio o actualización de datos y pagos.

Ciudad de México, Guadalajara, Monterrey: 1 226 2639 (1 BANAMEX)  
 De otra ciudad sin costo: (01 800) 021 2345  
 En el extranjero:  
 En E. U. o Canadá: 1 800 226 2639 (1 800 BANAMEX) 1 800 203 5093  
 Desde otro país por cobrar a E. U.: 1 636 722 6799

**Cuentas con 90 días naturales después de tu fecha de corte para reportar un cargo que no reconozcas en tu estado de cuenta. Si se presenta esta situación, por favor comunicate a la Unidad Especializada Banamex a los mismos teléfonos o escríbenos a: [aclaracionesbmx23@banamex.com](mailto:aclaracionesbmx23@banamex.com)**  
 16 de septiembre No. 71 4to piso, Col. Centro, México, D.F.

**IMPORTANTE:**

1. Al ser tu crédito de tasa variable, los intereses pueden aumentar
2. Incumplir tus obligaciones te puede generar comisiones e intereses moratorios
3. Contratar créditos por arriba de tu capacidad de pago puede afectar tu historial crediticio
4. Para obtener el monto de pago para no generar intereses, en una fecha distinta al día de corte, este monto lo podrá consultar a través del Centro de Atención Telefónica Banamex o en cualquier sucursal del banco
5. El monto base para el cálculo del interés ordinario corresponde al saldo insoluto del crédito, el cual se encuentra señalado en el Estado de Cuenta como Saldo Actual al Corte y para el interés moratorio el monto base para su cálculo será los pagos no efectuados o vencidos a su cargo, los cuales en su caso se encuentran señalados en el Estado de Cuenta como Saldo Vencido
6. En caso de que la fecha límite de tu pago corresponda a un día inhábil bancario, podrás realizar dicho pago, sin cargo adicional, en el siguiente día hábil bancario

**BANAMEX**

Banco Nacional de México S.A.  
 Integrante del Grupo Financiero Banamex con domicilio en  
 Isabel La Católica No. 44 Col. Centro 06000 México, D.F.

**CONDUSEF**

Comisión Nacional para la Protección y Defensa de los Usuarios de Servicios Financieros:  
 Centro de Atención Telefónica: 5340 0999 y 01 800 999 8000  
 Para consultar información sobre Comisiones para fines informativos y de comparación ingresa a:  
[www.condusef.gob.mx](http://www.condusef.gob.mx)

**TU ESTADO DE CUENTA PUEDE CONTENER ALGUNA DE LAS SIGUIENTES ABREVIATURAS:**

| ABREVIATURA                             | DEFINICIÓN                                      | ABREVIATURA              | DEFINICIÓN                                       |
|---|---|--------------------------|--|
| INT                                     | Intereses                                       | SDO PRO DIARIO           | Saldo Promedio Diario                            |
| CÓMIS                                   | Comisiones                                      | CAP VENC ACT             | Capital Vencido Actual                           |
| GRAV                                    | Gravable  | D.C.                     | Día de Corte                                     |
| ICAT                                    | Costo Anual Total                               | Ti                       | Tasa de Inflación                                |
| CP                                      | Crédito Pésimo                                  | SDO PROM A TASA FIJA     | Saldo Promedio a Tasa Fija                       |
| CAP VENC ANT                            | Capital Vencido Anterior                        | P.M.                     | Pago Mínimo                                      |
| INT MORANT                              | Intereses Moratorios Anteriores                 | DLZ                      | Exento   |
| IVA                                     | Impuesto al Valor Agregado                      | DISP. CRED. AOBLA        | Deposición Crédito Multibanco Banamex            |
| BONIF. INT'S FALLECIMIENTO              | Bonificación de intereses por fallecimiento     | BONIF. IVA FALLECIMIENTO | Bonificación de IVA intereses por fallecimiento  |
| CANCELA CARGO INDEB                     | CANCELACIÓN DE CARGO INDEBIDO                   | CONDONA INT'S CONVENCIO  | CONDONACIÓN DE INTERESES POR CONVENIO            |
| CONDONA INT'S NOMINALES                 | CONDONACIÓN DE INTERESES NOMINALES              | TRANS OCC CA             | Transferencia Crédito al Consumo Pago Automático |
| BONIF. SUBJACIO INTERES (INC. INT. IVA) | Bonificación Subjación de Interés (incluye IVA) |                          |  |



*806*

*806*

0808

Este documento es una impresión de un comprobante fiscal digital

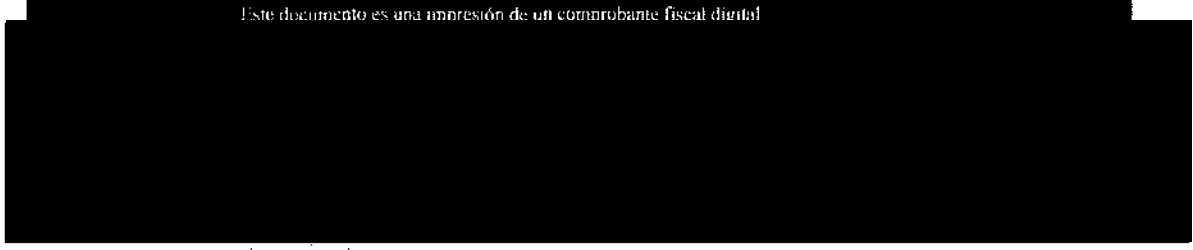

*806*





Número de cuenta: 0809010301. Saldo pagado  
CDO: 080901030103010301

CREDITO BANAMEX NOMINA



ESTADO DE CUENTA QUINCENAL  
Centro de Atención Telefónica

807  
807  
0809

|                       |      |
|-----------------------|------|
| Monto a Pagar         |      |
| Fecha Límite de Pago  |      |
| Capital               |      |
| Intereses             |      |
| Comisiones e IVA      |      |
| Saldo actual al corte |      |
| Capital               |      |
| Intereses             |      |
| Comisiones e IVA      | 0.00 |

Resumen de la Cuenta

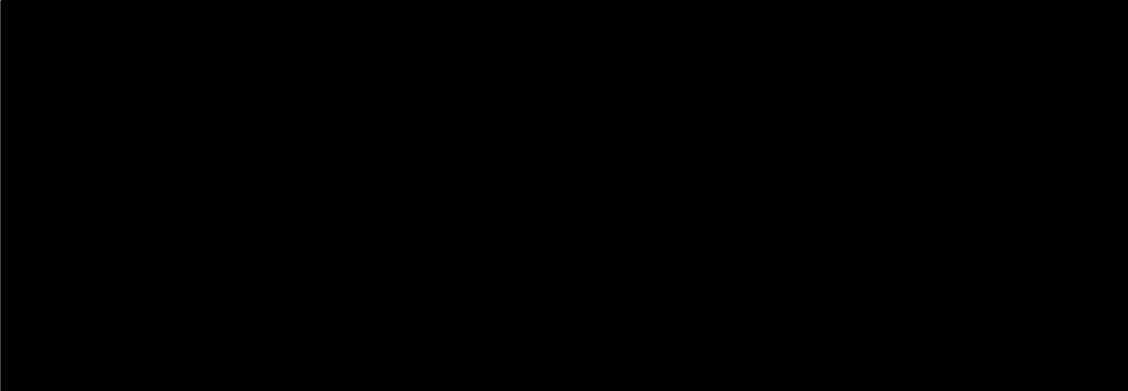

Fecha de cálculo 22 de Noviembre de 2012.

Cargos en Aclaración

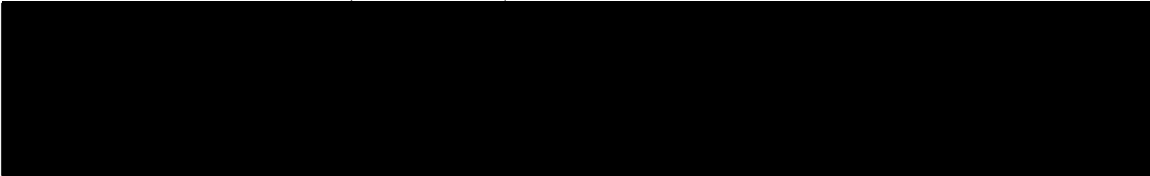

**Sólo por tener Nómina Banamex estas protegido SIN COSTO con un Seguro por Muerte Accidental**

Conoce este y otros beneficios en:  
[www.segurosbanamex.com](http://www.segurosbanamex.com)

Aplican Condiciones de la Póliza

Se acerca el fin de año. Con él llega el aguinaldo. ¿Ya sabes qué destino le darás? Algunas opciones son ahorrarlo, invertirlo, pagar deudas, reservar una parte para la compra de regalos, etcétera.

¡Haz tu presupuesto! Controla, administra, prioriza y toma las mejores decisiones sobre este recurso, fruto del trabajo que desempeñas a lo largo del año. ¡Saber prever cuenta para tu familia!



Educación Financiera  
**Banamex**

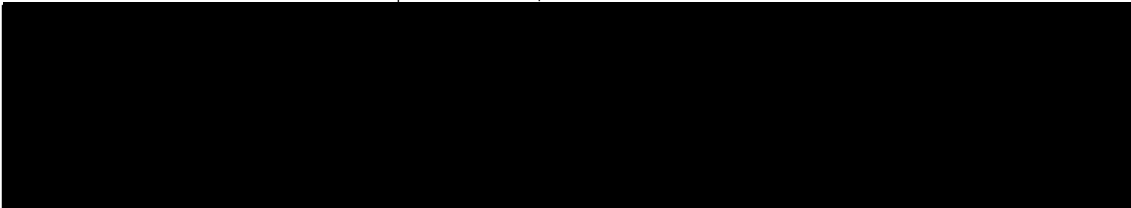

47



**Estamos para servirte:**

En el Centro de Atención Telefónica te damos servicio las 24 horas de los 365 días del año para cualquier asunto relacionado con tu Crédito.

Consulta de Saldos, aclaraciones sobre tu estado de cuenta, cambios de domicilio o actualización de datos y pagos.

Ciudad de México, Guadalajara, Monterrey 1 226 2639 (1 BANAMEX)  
 De otra ciudad sin costo 01 800 031 2345  
 En el extranjero 1 800 226 2639 (1 800 BANAMEX) 1 800 203 5093  
 Desde otro país por cobrar a E.U. 1 636 722 5799

PROCESO DE  
 SIGNIFICACIÓN  
 PREVENCIÓN DE  
 CORRUPCIÓN

Cuentas con 90 días naturales después de tu fecha de corte para reportar un cargo que no reconozcas en tu estado de cuenta. Si se presenta esta situación, por favor comunícale a la Unidad Especializada Banamex a los mismos teléfonos o escríbenos a: [aclaracionesbmx23@banamex.com](mailto:aclaracionesbmx23@banamex.com)  
 16 de septiembre No. 71 4to piso, Col. Centro, México, D.F.

**IMPORTANTE:**

- 1 Al ser tu crédito de tasa variable los intereses pueden aumentar
- 2 Incumplir tus obligaciones te puede generar comisiones e intereses moratorios
- 3 Contratar créditos por arriba de tu capacidad de pago puede afectar tu historial crediticio
- 4 Para obtener el monto de pago para no generar intereses en una fecha distinta al día de corte, este monto lo podrá consultar a través del Centro de Atención Telefónica Banamex o en cualquier sucursal del banco
- 5 El monto base para el cálculo del interés ordinario corresponde al saldo insoluto del crédito, el cual se encuentra señalado en el Estado de Cuenta como Saldo Actual al Corte y para el interés moratorio el monto base para su cálculo será los pagos no efectuados o vencidos a su cargo los cuales en su caso, se encuentran señalados en el Estado de Cuenta como Saldo Vencido
- 6 En caso de que la fecha límite de tu pago corresponda a un día inhábil bancario podrás realizar dicho pago, sin cargo adicional, en el siguiente día hábil bancario

**BANAMEX**

Banco Nacional de México S.A.  
 Integrante del Grupo Financiero Banamex con domicilio en  
 Isabel La Católica No. 44 Col. Centro 06000 México, D.F.

**CONDUSEF**

Comisión Nacional para la Protección y Defensa de los Usuarios de Servicios Financieros:  
 Centro de Atención Telefónica: 5340 0998 y 01 800 989 8080  
 Para consultar información sobre Comisiones para fines informativos y de comparación ingresa a:  
[www.condusef.gob.mx](http://www.condusef.gob.mx)

**TU ESTADO DE CUENTA PUEDE CONTENER ALGUNA DE LAS SIGUIENTES ABREVIATURAS:**

| ABREVIATURA                          | DEFINICIÓN                                   | ABREVIATURA             | DEFINICIÓN   |
|--------------------------------------|--|-------------------------|--|
| INT                                  | Intereses                                    | SDO PRO DARIO           | Saldo Promedio Diario                              |
| COMIS                                | Comisiones                                   | CAP VENC ACT            | Capital Vencido Actual                             |
| GRAV                                 | Gravable                                     | DC                      | Día de Corte                                       |
| CAT                                  | Costo Anual Total                            | TI                      | Tasa de Inflación                                  |
| CP                                   | Credito Pautado                              | SDO PROM A TASA FJA     | Saldo Promedio a Tasa Fija                         |
| CAP VENC ANT                         | Capital Vencido Anterior                     | PM                      | Pago Mínimo  |
| INT MORANT                           | Intereses Moratorios Anteriores              | DE                      | Exceso   |
| IVA                                  | Impuesto al Valor Agregado                   | OSP CRED ADMSA          | Deposición Crédito Móvil Banamex                   |
| BONIF INTS FALLECIMIENTO             | Bonificación de Intereses por Fallecimiento  | BONIF IVA FALLECIMIENTO | Bonificación de IVA Intereses por fallecimiento    |
| CANCELA CARGO DEBIDO                 | Condensación de cargo adeudado               | CONDONA INTS CONVENIO   | Condensación de Intereses por convenio             |
| CONDONA INTS NORMALES                | Condensación de intereses normales           | TRANS CC CA             | Transferencia Crédito al Consumo Cargos Automático |
| BONIF SUBSIDIO INTERES (INC 185) IVA | Bonificación Subsidio de Interés Incluye IVA |                         |  |







804  
804

0811

No. de Cuenta: 80210301 2011 0000  
No. de Cliente: 2068408



|                       |
|-----------------------|
| Mínimo a Pagar        |
| Fecha Límite de Pago  |
| Capital               |
| Intereses             |
| Comisiones e IVA      |
| Saldo actual al corte |
| Capital               |
| Intereses             |
| Comisiones e IVA      |

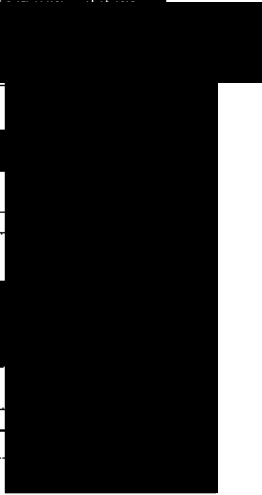

Resumen de la Cuenta

Estado de Cuenta Quincenal del 23 de Nov al 7 de Dic, periodo de 15 días con fecha de corte al 7 de Diciembre.

|                                    |          |                                 |         |
|------------------------------------|----------|---------------------------------|---------|
| Límite de Crédito                  | 2,000.00 | Saldo a Tasa Promocional Fija   | 0.00    |
| Saldo Anterior                     | 0.01     | Saldo Vencido (Monto Base)      | 0.01    |
| Pagos y Depósitos                  | 0.00     | Tasas de Cálculo:               |         |
| Compras y Disposiciones            | 0.00     | Ordinaria de Interés Anual      | 43.00 % |
| Intereses por pagar                | 0.00     | Ordinaria de Interés Mensual    | 3.58 %  |
| Comisiones Efectivamente cargadas  | 0.00     | Moratoria de Interés Anual      | 0.00 %  |
| IVA                                | 0.00     | Moratoria de Interés Mensual    | 0.00 %  |
| Saldo Actual al Corte (Monto Base) | 0.01     | CAT (Costo Anual Total) sin IVA | 51.7%   |
| Saldo Total                        | 0.00     |                                 |         |
| Crédito Disponible                 | 0.00     |                                 |         |

CAT Costo Anual Total de 51.7% sin IVA Tasa Variable, para fines informativos y de comparación exclusivamente  
Fecha de cálculo 07 de Diciembre de 2012

Cargos en Aclaración

| Fecha | Concepto | Folio | Pesos |
|-------|----------|-------|-------|
|-------|----------|-------|-------|

En Banamex tus datos están protegidos, consulta el aviso de privacidad correspondiente en [www.banamex.com/avisodeprivacidad](http://www.banamex.com/avisodeprivacidad) o en la sucursal de tu preferencia.

Crédito Banamex Hipoteca SIN

Te presta hasta el 90% del valor de tu casa

Hasta el 90% de financiamiento en cofinanciados y 85% en créditos Banamex a tasa fija. **Costo Anual Total (CAT) Promedio: 12.4%** sin IVA. Adquisición y Cambia tu Hipoteca. Tasa fija anual. Informativo. Sujeto a autorización. Condiciones y requisitos en [Banamex.com](http://Banamex.com)

Si en tu plan de vida está formar o consolidar tu patrimonio, puedes invertir parte de tu ajuinaldo en productos financieros y obtener un rendimiento, además de experiencia, conocimiento y disciplina en el manejo de las inversiones. Lo anterior para cumplir tus metas en menos tiempo.

¿Quieres saber más sobre inversión?  
Llama al Centro de Atención Personalizada (CAP) Saber Cuenta  
1226 8833 (D.F.) y 01 800 827 2223 (resto del país)  
Lunes a viernes de 8:00 a 22:00 horas



49

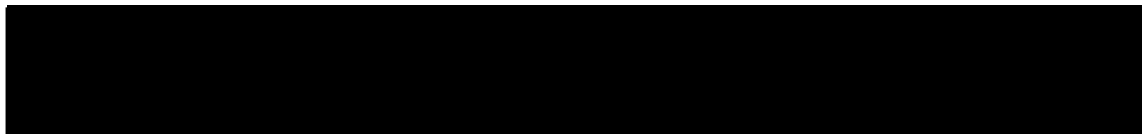

**Estamos para servirte:**

En el Centro de Atención Telefónica te damos servicio las 24 horas de los 365 días del año para cualquier asunto relacionado con tu Crédito

Consulta de Saldos, aclaraciones sobre lo estado de cuenta, cambios de domicilio o actualización de datos y pagos

Ciudad de México, Guadalajara, Monterrey 1 226 2639 (1 BANAMEX)  
 De otra ciudad sin costo 01 800 071 2345  
 En el extranjero  
 En E.U. o Canadá 1 800 226 2639 (1 800 BANAMEX) 1 800 203 5093  
 Desde otro país por cobrar a E.U. 1 636 723 6799

Cuentas con 90 días naturales después de tu fecha de corte para reportar un cargo que no reconozcas en tu estado de cuenta. Si se presenta esta situación, por favor comunícate a la Unidad Especializada Banamex a los mismos teléfonos o escríbenos a: [aclaracionesbmx23@banamex.com](mailto:aclaracionesbmx23@banamex.com)  
 16 de septiembre No. 71 4to piso, Col. Centro, México, D.F.

**IMPORTANTE:**

1. Al ser tu crédito de tasa variable, los intereses pueden aumentar.
2. Incumplir tus obligaciones te puede generar comisiones e intereses moratorios.
3. Contratar créditos por arriba de tu capacidad de pago puede afectar tu historial crediticio.
4. Para obtener el monto de pago para no generar intereses en una fecha distinta al día de corte, este monto lo podrás consultar a través del Centro de Atención Telefónica Banamex o en cualquier sucursal del banco.
5. El monto base para el cálculo del interés ordinario corresponde al saldo insoluto del crédito, el cual se encuentra señalado en el Estado de Cuenta como Saldo Actual al Corte y para el interés moratorio el monto base para su cálculo será los pagos no efectuados o vencidos a su cargo, los cuales en su caso, se encuentran señalados en el Estado de Cuenta como Saldo Vencido.
6. En caso de que la fecha límite de tu pago corresponda a un día inhábil bancario, podrás realizar dicho pago, sin cargo adicional, en el siguiente día hábil bancario.

**BANAMEX**

Banco Nacional de México S.A.  
 Integrante del Grupo Financiero Banamex con domicilio en  
 Isabel La Católica No. 44 Col. Centro 06000 México, D.F.

**CONDUSEF**

Comisión Nacional para la Protección y Defensa de los Usuarios de Servicios Financieros:  
 Centro de Atención Telefónica: 5340 0999 y 01 800 999 8080  
 Para consultar información sobre Comisiones para fines informativos y de comparación ingresa a:  
[www.condusef.gob.mx](http://www.condusef.gob.mx)

**TU ESTADO DE CUENTA PUEDE CONTENER ALGUNA DE LAS SIGUIENTES ABREVIATURAS:**

|                                   |  |                         |  |
|-----------------------------------|--|-------------------------|--|
| INT                               | Intereses                                      | SEO PRO DARIO           | Saldo Promedio Diario                              |
| COMIS                             | Comisiones                                     | CAP VENC ACT            | Capital Vencido Actual                             |
| GRAV                              | Gravable                                       | DIC                     | Día de Corte                                       |
| DAT                               | Gasto Anual Total                              | T+                      | Tasa de Inflación                                  |
| CP                                | Gasto Personal                                 | SOCPROM A TASA FLU      | Saldo Promedio a Tasa Fluj                         |
| CAP VENC ANT                      | Capital Vencido Anterior                       | PM                      | Pago Mínimo  |
| INT MORANT                        | Intereses Moratorios Anteriores                | EXE                     | Exento   |
| IVA                               | Impuesto al Valor Agregado                     | DISP. CREDIT. ADELA     | Disposición Crédito Múltiple Banamex               |
| BONIF INT'S FALLECIMIENTO         | Bonificación de Intereses por Fallecimiento    | BONIF IVA FALLECIMIENTO | Bonificación de IVA Intereses por Fallecimiento    |
| CANCELA CARGO INDEB               | CANCELACIÓN DE CARGO INDEBIDO                  | CONDON INT'S CONVENCIO  | CONDONACIÓN DE INTERESES POR CONVENIO              |
| CONDON INT'S NORMALES             | CONDONACIÓN DE INTERESES NORMALES              | TRANS CC CA             | Transferencia Crédito al Consumo Cajero Automático |
| BONIF SUBSIDIO INTERES (INC. IVA) | Bonificación Subsidio de Interés (Incluye IVA) |                         |  |

*STC*  
*STC*  
**0812**

Este documento es una impresión de un comprobante fiscal digital

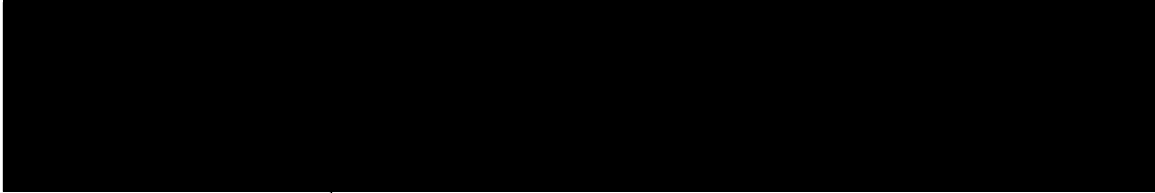

15/03

*[Faint, illegible text, possibly a QR code or digital signature area]*

50



Sistema de Ahorro y Crédito para el Poblador  
S.A. de C.V. (S.A.C.P.A.)

CREDITO BANAMEX NOMINA

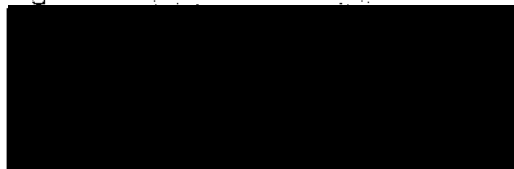

ESTADO DE CUENTA QUINCENAL  
Centro de Atención Telefónica

|                        |
|------------------------|
| Monto a Pagar          |
| Fecha de Corte de Pago |
| Capital                |
| Intereses              |
| Comisiones e IVA       |
| Saldo actual al corte  |
| Capital                |
| Intereses              |
| Comisiones e IVA       |

0813

Resumen de la Cuenta

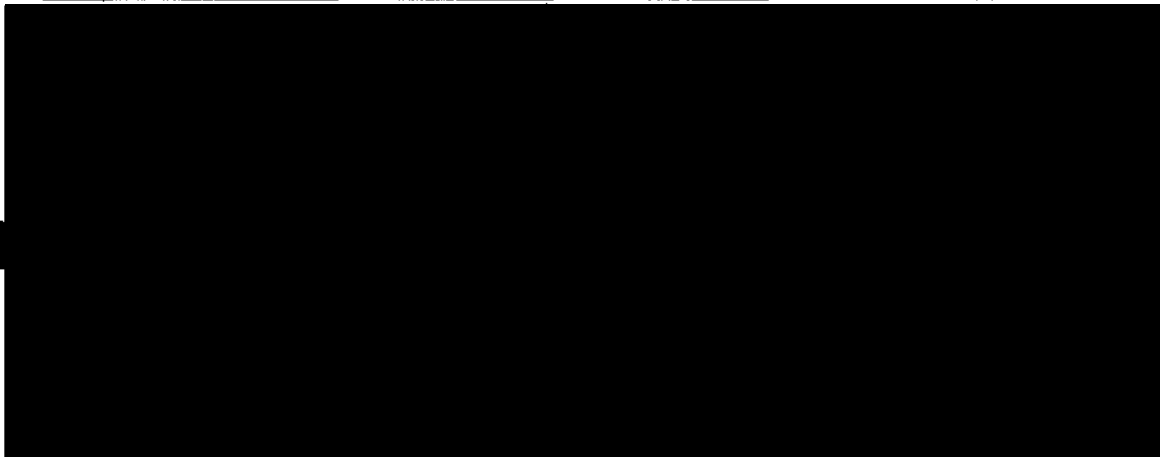

Cargos en Aclaración

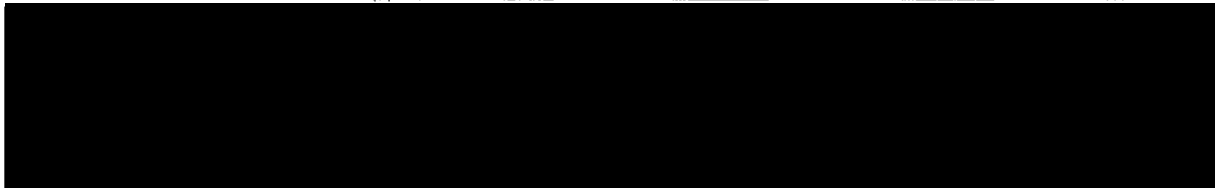

**AVISO IMPORTANTE:** Te informamos que a partir de Enero 2013 estaremos realizando modificaciones en la fecha de corte de tu crédito. Este cambio no representa ningún cambio en el monto del pago y a las condiciones del crédito con las que cuentas actualmente. Así mismo, a partir de Enero 2013 el cargo automático a tu cuenta de nómina cambiara al 11 y 23 de cada mes podrás revisar este cambio en tu próximo estado de cuenta.

Si en tu plan de vida está formar o consolidar tu patrimonio, puedes invertir parte de tu ahorrado en productos financieros y obtener un rendimiento, además de experiencia, conocimiento y disciplina en el manejo de las inversiones. Lo anterior para cumplir tus metas en menos tiempo.

¿Quieres saber más sobre inversión?  
Llama al Centro de Atención Personalizada (CAP) Saber Cuenta  
1226 8833 (D.F.) y 01 800 827 2223 (resto del país)  
Lunes a viernes de 8:00 a 22:00 horas



51

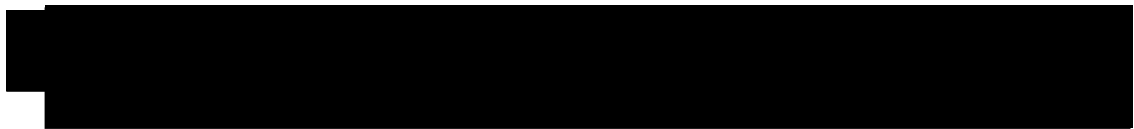



**Estamos para servirte:**

En el Centro de Atención Telefónica te damos servicio las 24 horas de los 365 días del año para cualquier asunto relacionado con tu Crédito.

Consulta de Saldos, aclaraciones sobre tu estado de cuenta, cambios de domicilio o actualización de datos y pagos.

Ciudad de México, Guadalajara, Monterrey 1 226 2639 (1 BANAMEX)  
 De otra ciudad sin costo 01 800 221 2345  
 En el extranjero  
 En E.U. o Canadá 1 800 226 2639 (1 800 BANAMEX) 1 800 203 5093  
 Desde otro país por cobrar a E.U. 1 636 722 6799

Cuentas con 90 días naturales después de tu fecha de corte para reportar un cargo que no reconozcas en tu estado de cuenta. Si se presenta esta situación, por favor comunícate a la Unidad Especializada Banamex a los mismos teléfonos o escríbenos a: [aclaracionesbm23@banamex.com](mailto:aclaracionesbm23@banamex.com)  
 16 de septiembre No. 71 4to piso, Col. Centro, México, D.F.

**IMPORTANTE:**

- 1 Al ser tu crédito de tasa variable, los intereses pueden aumentar.
- 2 Incumplir tus obligaciones te puede generar comisiones e intereses moratorios.
- 3 Contratar créditos por arriba de tu capacidad de pago puede afectar tu historial crediticio.
- 4 Para obtener el monto de pago para no generar intereses en una fecha distinta al día de corte, este monto lo podrás consultar a través del Centro de Atención Telefónica Banamex o en cualquier sucursal del banco.
- 5 El monto base para el cálculo del interés ordinario corresponde al saldo insoluto del crédito, el cual se encuentra señalado en el Estado de Cuenta como Saldo Actual al Corte y para el interés moratorio el monto base para su cálculo será los pagos no efectuados o vencidos a su cargo, los cuales en su caso, se encuentran señalados en el Estado de Cuenta como Saldo Vencido.
- 6 En caso de que la fecha límite de tu pago corresponda a un día inhábil bancario podrás realizar dicho pago, sin cargo adicional, en el siguiente día hábil bancario.

**BANAMEX**

Banco Nacional de México S.A.  
 Integrante del Grupo Financiero Banamex con domicilio en  
 Isabel La Católica No. 44 Col. Centro 06000 México, D.F.

**CONDUSEF**

Comisión Nacional para la Protección y Defensa de los Usuarios de Servicios Financieros:  
 Centro de Atención Telefónica 5340 0999 y 01 800 999 8080  
 Para consultar información sobre Comisiones para fines informativos y de comparación ingresa a:  
[www.condusef.gob.mx](http://www.condusef.gob.mx)

**TU ESTADO DE CUENTA PUEDE CONTENER ALGUNA DE LAS SIGUIENTES ABREVIATURAS:**

| ABREVIATURA                          | DEFINICIÓN   | ABREVIATURA             | DEFINICIÓN  |
|--------------------------------------|--|-------------------------|---|
| INT                                  | Intereses  | BOO PRO DIARIO          | Saldo Promedio Diario                               |
| COMIS                                | Comisiones   | CAP VENC ACT            | Capital Vencido Actual                              |
| GRAV                                 | Gravante   | DC                      | Días de Corte                                       |
| CAT                                  | Costo Anual Total                                  | Ti                      | Tasa de Inflación                                   |
| CP                                   | Credito Persuasa                                   | SUO MCMN A TASA FIJA    | Saldo Promedio a Tasa Fija                          |
| CAP VENC ANT                         | Capital Vencido Anterior                           | PM                      | Pago Mínimo   |
| INT MOR ANT                          | Intereses Moratorios Anteriores                    | CAE                     | Cuanto  |
| IVA                                  | Impuesto al Valor Agregado                         | OSF CRED ADELA          | Dejar por un Crédito Múltiple Banamex               |
| BONIF INTS FALLECIMIENTO             | Bonificación de Intereses por Fallecimiento        | BONIF IVA FALLECIMIENTO | Bonificación de IVA en línea por fallecimiento      |
| CANCELA CARGO INDEB                  | Cancelación de cargo indebido                      | CONDONA INTS CONVENIO   | Condonación de Intereses por convenio               |
| CONDONA INTS NORMALES                | Condonación de intereses normales                  | TRANS CC CA             | Transferencia Crédito al Cédúlo de Cobro Automático |
| BONIF SUBSIDIO INTERES (INC 161-IVA) | Bonificación Subsidio de Interés (Incluye 161-IVA) |                         |   |







813  
813  
0815

[Redacted]

[Redacted]

|                       |            |
|-----------------------|------------|
| Mínimo a Pagar        | [Redacted] |
| Fecha Límite de Pago  | [Redacted] |
| Capital               | [Redacted] |
| Intereses             | [Redacted] |
| Comisiones e IVA      | [Redacted] |
| Saldo actual al corte | [Redacted] |
| Capital               | [Redacted] |
| Intereses             | [Redacted] |
| Comisiones e IVA      | [Redacted] |

Resumen de la Cuenta

Estado de Cuenta Quincenal del 23 de Dic al 7 de Ene, periodo de 16 días con fecha de corte al 7 de Enero

|                                    |          |                                 |         |
|------------------------------------|----------|---------------------------------|---------|
| Limite de Crédito                  | 2,000.00 | Saldo a Tasa Promocional Fija   | 0.00    |
| Saldo Anterior                     | 0.01     | Saldo Vencido (Monto Base)      | 0.01    |
| Pagos y Depósitos                  | 0.00     | Tasas de Cálculo:               |         |
| Compras y Disposiciones            | 0.00     | Ordinaria de Interés Anual      | 43.00 % |
| Intereses por pagar                | 0.00     | Ordinaria de Interés Mensual    | 3.70 %  |
| Comisiones Efectivamente cargadas  | 0.00     | Moratoria de Interés Anual      | 0.00 %  |
| IVA                                | 0.00     | Moratoria de Interés Mensual    | 0.00 %  |
| Saldo Actual al Corte (Monto Base) | 0.01     | CAT (Costo Anual Total) sin IVA | 51.7%   |
| Saldo Total                        | 0.00     |                                 |         |
| Credito Disponible                 | 0.00     |                                 |         |

CAT Costo Anual Total de 51.7% sin IVA Tasa Variable, para fines informativos y de comparación exclusivamente  
Fecha de cálculo 07 de Enero de 2013

Cargos en Aclaración

[Redacted]

**AVISO IMPORTANTE:** Te informamos que a partir de Enero 2013 estaremos realizando modificaciones en la fecha de corte de tu crédito. Este cambio no representa ningún cambio en el monto del pago y a las condiciones del crédito con las que cuentas actualmente. Así mismo, a partir de Enero 2013 el cargo automático a tu cuenta de nómina cambiara al 11 y 23 de cada mes podrás revisar este cambio en tu próximo estado de cuenta.

Año nuevo, hábitos nuevos. Analiza tus finanzas del 2013 y crea estrategias que te ayuden a lograr tus metas

El ahorro es una excelente herramienta, aunque requiere de disciplina y constancia.  
¿Necesitas asesoría para desarrollar este hábito?

Llama al Centro de Atención Personalizada (cap) Saber Cuenta  
1226 8833 (D.F.) y 01 800 827 2223 (resto del país)  
Lunes a Viernes de 8:00 a 22:00 horas



[Redacted]

**Estamos para servirte:**

En el Centro de Atención Telefónica te damos servicio las 24 horas de los 365 días del año para cualquier asunto relacionado con tu Crédito.

**Consulta de Saldos, aclaraciones sobre el estado de cuenta, cambios de domicilio o actualización de datos y pagos**

|  |  |
|--|--|
| Ciudad de México, Guadalajara, Monterrey | 1 226 2500 11 BANAMEX)                         |
| De otra ciudad sin costo                 | 01 800 021 2345                                |
| En el extranjero                         |  |
| En E.U. o Canadá                         | 1 800 225 2639 (1 800 BANAMEX); 1 800 203 5093 |
| Desde otro país por cobrar a E.U.        | 1 636 722 6790                                 |

PROCESO DE  
SUBSCRIPCIÓN  
PREVENCIÓN DE  
CREDITOS

**Cuentas con 90 días naturales después de tu fecha de corte para reportar un cargo que no reconozcas en tu estado de cuenta. Si se presenta esta situación, por favor comunícate a la Unidad Especializada Banamex a los mismos teléfonos o escríbenos a [aclaracionesbmx23@banamex.com](mailto:aclaracionesbmx23@banamex.com)  
16 de septiembre No. 71 4to piso, Col. Centro, México, D.F.**

**IMPORTANTE**

1. Al ser tu crédito de tasa variable, los intereses pueden aumentar.
2. Incumplir tus obligaciones te puede generar comisiones e intereses moratorios.
3. Contratar créditos por arriba de tu capacidad de pago puede afectar tu historial crediticio.
4. Para obtener el monto de pago para no generar intereses en una fecha distinta al día de corte, este monto lo podrás consultar a través del Centro de Atención Telefónica Banamex o en cualquier sucursal del banco.
5. El monto base para el cálculo del interés ordinario corresponde al saldo insoluto del crédito, el cual se encuentra señalado en el Estado de Cuenta como Saldo Actual al Corte y para el interés moratorio el monto base para su cálculo será los pagos no efectuados o vencidos a su cargo, los cuales en su caso, se encuentran señalados en el Estado de Cuenta como Saldo Vencido.
6. En caso de que la fecha límite de tu pago corresponda a un día inhábil bancario, podrás realizar dicho pago, sin cargo adicional, en el siguiente día hábil bancario.

**BANAMEX**

Banco Nacional de México S.A.  
Integrante del Grupo Financiero Banamex con domicilio en  
Isabel La Católica No. 44 Col. Centro 06000 México, D.F.

**CONDUSEF**

Comisión Nacional para la Protección y Defensa de los Usuarios de Servicios Financieros:  
Centro de Atención Telefónica: 5340 0999 y 01 800 999 8080  
Para consultar información sobre Comisiones para fines informativos y de comparación ingresa a:  
[www.condusef.gob.mx](http://www.condusef.gob.mx)

**TU ESTADO DE CUENTA PUEDE CONTENER ALGUNA DE LAS SIGUIENTES ABREVIATURAS:**

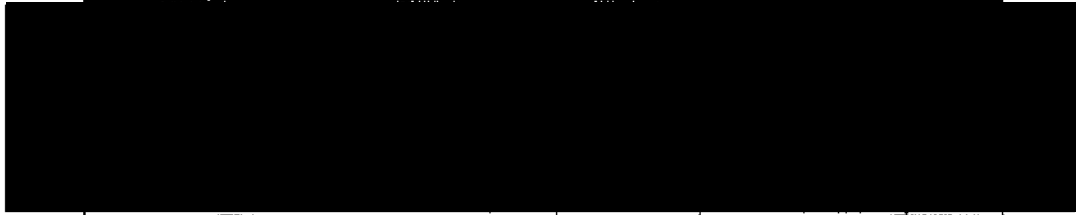

BANAMEX SUBSIDIO INTERES (INC) (MEX) (SA) Bonificación Subsidio de Interés (Incluye 10% IVA)



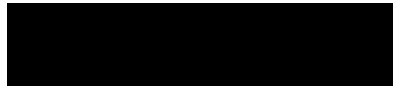

514  
814

0816

Este documento es una impresión de un comprobante fiscal digital

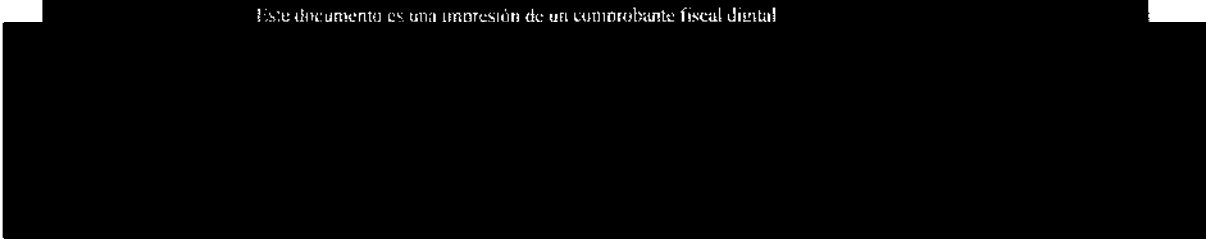

11/11/2018 10:10:10 AM



54



815  
815  
0817



|                       |  |
|-----------------------|--|
| Mínimo                |  |
| Fecha Límite de Pago  |  |
| Capital               |  |
| Intereses             |  |
| Comisiones e IVA      |  |
| Saldo actual al corte |  |
| Capital               |  |
| Intereses             |  |
| Comisiones e IVA      |  |

**Resumen de la Cuenta**

Estado de Cuenta Quincenal del 8 de Ene al 22 de Ene, periodo de 15 días con fecha de corte al 22 de Enero

|                                    |          |                                 |         |
|------------------------------------|----------|---------------------------------|---------|
| Límite de Crédito                  | 2,000.00 | Saldo a Tasa Promocional Fija   | 0.00    |
| Saldo Anterior                     | 0.01     | Saldo Vencido (Monto Base)      | 0.01    |
| Pagos y Depósitos                  | 0.00     |                                 |         |
| Compras y Disposiciones            | 0.00     | Tasas de Cálculo:               |         |
| Intereses por pagar                | 0.00     | Ordinaria de Interés Anual      | 43.00 % |
| Comisiones Efectivamente cargadas  | 0.00     | Ordinaria de Interés Mensual    | 3.70 %  |
| IVA                                | 0.00     | Moratoria de Interés Anual      | 0.00 %  |
| Saldo Actual al Corte (Monto Base) | 0.01     | Moratoria de Interés Mensual    | 0.00 %  |
| Saldo Total                        | 0.00     |                                 |         |
| Crédito Disponible                 |          | CAT (Costo Anual Total) sin IVA | 51.7%   |

CAT Costo Anual Total de 51.7% sin IVA Tasa Variable, para fines informativos y de comparación exclusivamente  
Fecha de cálculo 22 de Enero de 2013.

**Detalle de Operaciones**



En Banamex tus datos están protegidos, consulta el aviso de privacidad correspondiente en [www.banamex.com/avisodeprivacidad](http://www.banamex.com/avisodeprivacidad) o en la sucursal de tu preferencia.

**AVISO IMPORTANTE:** Te informamos que a partir de Enero 2013 estaremos realizando modificaciones en la fecha de corte de tu crédito. Este cambio no representa ningún cambio en el monto del pago y a las condiciones del crédito con las que cuentas actualmente. Así mismo, a partir de Enero 2013 el cargo automático a tu cuenta de nómina cambiara al 11 y 23 de cada mes podrás revisar este cambio en tu próximo estado de cuenta.

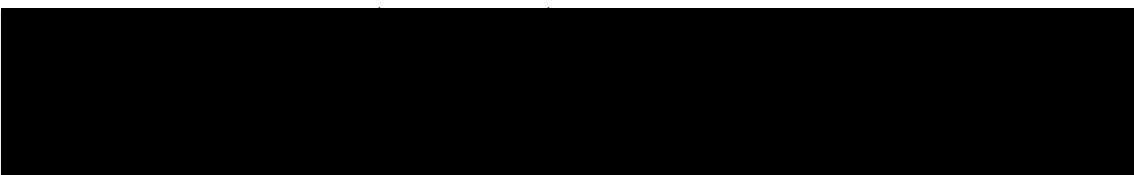



Año nuevo, hábitos nuevos. Analiza tus finanzas del 2013 y crea estrategias que te ayuden a lograr tus metas

El ahorro es una excelente herramienta, aunque requiere de disciplina y constancia.

¿Necesitas asesoría para desarrollar este hábito?

Llama al Centro de Atención Personalizada (cap) Saber Cuenta

1226 8833 (D.F.) y 01 800 827 2223 (resto del país)

Lunes a Viernes de 8:00 a 22:00 horas



PROCURADURÍA  
GENERAL DE LA  
FEDERACIÓN

20130122 02 032 03

INVESTIGACIÓN DE LOS HECHOS  
Y UNIDADES DE HECHOS  
DE DELITOS CONTRA

Página 2 de 4

SHG  
SHG

0818

**Estamos para servirte:**

En el Centro de Atención Telefónica te damos servicio las 24 horas de los 365 días del año para cualquier asunto relacionado con tu Crédito

Consulta de Saldos, aclaraciones sobre tu estado de cuenta, cambios de domicilio o actualización de datos y pagos

Ciudad de México, Guadalajara, Monterrey 1 228 2639 (1 BANAMEX)  
 De otra ciudad sin costo 01 800 021 2345  
 En el extranjero 1 800 228 2639 (1 800 BANAMEX) 1 800 203 5091  
 Desde otro país por cobrar a E U 1 636 722 6799

Cuentas con 90 días naturales después de tu fecha de corte para reportar un cargo que no reconozcas en tu estado de cuenta. Si se presenta esta situación, por favor comunicate a la Unidad Especializada Banamex a los mismos teléfonos o escríbenos a: [aclaracionesbmx21@banamex.com](mailto:aclaracionesbmx21@banamex.com)  
 16 de septiembre No. 71 4to piso, Col. Centro, México, D.F.

**IMPORTANTE:**

- 1 Al ser tu crédito de tasa variable, los intereses pueden aumentar
- 2 Incumplir tus obligaciones te pueda generar comisiones e intereses moratorios
- 3 Contratar créditos por arriba de tu capacidad de pago puede afectar tu historial crediticio
- 4 Para obtener el monto de pago para no generar intereses en una fecha distinta al día de corte, este monto se podrá consultar a través del Centro de Atención Telefónica Banamex o en cualquier sucursal del banco
- 5 El monto base para el cálculo del interés ordinario corresponde al saldo insoluto del crédito, el cual se encuentra señalado en el Estado de Cuenta como Saldo Actual al Corte y para el interés moratorio el monto base para su cálculo será los pagos no efectuados o vencidos a su cargo, los cuales en su caso se encuentran señalados en el Estado de Cuenta como Saldo Vencido
- 6 En caso de que la fecha límite de tu pago corresponda a un día inhábil bancario, podrás realizar dicho pago sin cargo adicional, en el siguiente día hábil bancario

**BANAMEX**

Banco Nacional de México S.A.  
 Integrante del Grupo Financiero Banamex con domicilio en  
 Isabel La Católica No. 44 Col. Centro 06000 México, D.F.

**CONDUSEF**

Comisión Nacional para la Protección y Defensa de los Usuarios de Servicios Financieros:  
 Centro de Atención Telefónica: 5340 0999 y 01 800 999 8080  
 Para consultar información sobre Comisiones para fines informativos y de comparación ingresa a:  
[www.condusef.gob.mx](http://www.condusef.gob.mx)

**TU ESTADO DE CUENTA PUEDE CONTENER ALGUNA DE LAS SIGUIENTES ABREVIATURAS**

| RF                              | Intereses  | SOO PRO OARIO          | Saldo Promedio Diario                                |
|---------------------------------|--|------------------------|--|
| COMIS                           | Comisiones   | CAP VENC ACT           | Capital Vencido Actual                               |
| ORAV                            | Oravable   | O.C.                   | Día de Corte   |
| CAT                             | Costo Anual Total                                  | TI                     | Tasa de Inflación                                    |
| CP                              | Crédito Personal                                   | SOO PROM A TASA FIJA   | Saldo Promedio a Tasa Fija                           |
| CAP VENC ANT                    | Capital Vencido Anterior                           | P.M.                   | Pago Mínimo  |
| INT MOR ANT                     | Intereses Moratorios Anteriores                    | EXE                    | Exceso   |
| IVA                             | Impuesto al Valor Agregado                         | OSP, CRED, ADELA       | Designación Crédito Normativa Bancaria               |
| BONF INTS FALLECIMIENTO         | Bonificación de Intereses por Fallecimiento        | BONF IVA FALLECIMIENTO | Bonificación de IVA recibidos por fallecimiento      |
| CANCELA CARGO INDEB             | Cancelación de cargo indebido                      | CONDONA INTS CONVENIO  | Condonación de Intereses por convenio                |
| CONDONA INTS NORMAL             | Condonación de intereses normales                  | TRANS CC CA            | Transferencia Crédito al Consumo Seguro Automatizado |
| BONF SUBSIDIO INTERES (INC IVA) | Bonificación Subsidio de Interés (Incluye IVA IVA) |                        |  |

56

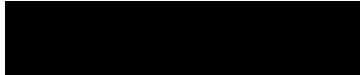

Este documento es una impresión de un comprobante fiscal digital

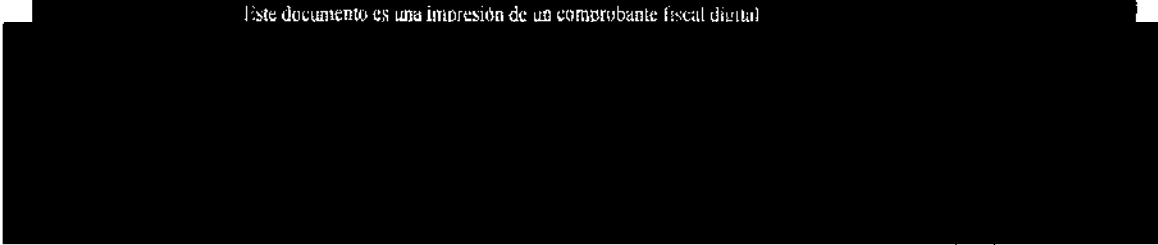



517  
817

No. de Cuenta: 0877 6391 2083 0000  
Av. de la Ley 1271 14329

CREDITO BANAMEX NOMINA

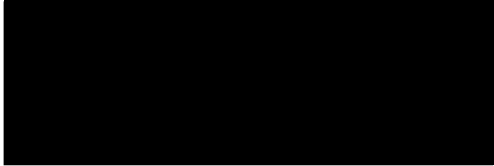

|                       |  |
|-----------------------|--|
| Mínimo a Pagar        |  |
| Fecha Límite de Pago  |  |
| Capital               |  |
| Intereses             |  |
| Comisiones e IVA      |  |
| Saldo actual al corte |  |
| Capital               |  |
| Intereses             |  |
| Comisiones e IVA      |  |

0819

Resumen de la Cuenta

Estado de Cuenta Quincenal del 23 de Ene al 7 de Feb, periodo de 16 días con fecha de corte al 7 de Febrero



Detalle de Operaciones

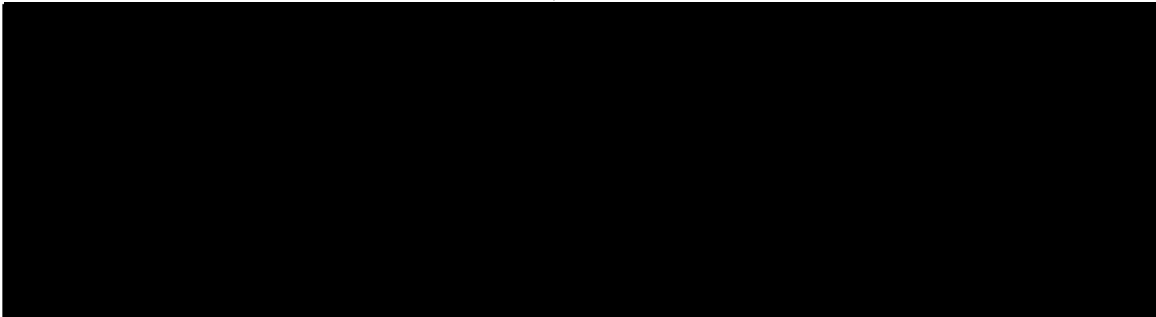

AVISO IMPORTANTE:

Te recordamos que a partir de Enero 2013, se modifica la fecha de corte de tu crédito. Esta modificación no representa ningún cambio en el monto del pago y en las condiciones de crédito con las que cuentas actualmente. Podrás revisar este cambio en tu próximo estado de cuenta. Asimismo, a partir de Enero 2013 el cargo automático a tu cuenta de nómina cambia al 11 y 23 de cada mes.

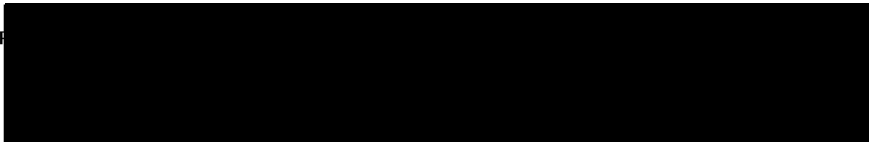

57



Revisar periódicamente nuestras metas es importante para alcanzarlas.  
Recuerda escribirlas, que sean precisas, realistas y medibles en el tiempo.

**¿Necesitas asesoría para plantear tus metas económicas?**  
Llama al Centro de Atención Personalizada (CAP) Saber Cuenta  
1226 8833 (D.F.) y 01 800 827 2223 (resto del país) de lunes a viernes de 8:00 a 22:00 horas

S A B E R **CUENTA**

PROCURADURÍA FEDERAL  
Subprocuraduría de  
Prevención de Riesgos

20130207 02 032012

Página 2 de 4

**Estamos para servirte:**

En el Centro de Atención Telefónica te damos servicio las 24 horas de los 365 días del año para cualquier asunto relacionado con tu Crédito.

Consulta de Saldos, aclaraciones sobre tu estado de cuenta, cambios de domicilio o actualización de datos y pagos.

|  |  |
|--|--|
| Ciudad de México, Guadalajara, Monterrey | 1 226 2639 (1 BANAMEX)                       |
| De otra ciudad sin costo                 | 01 800 021 2345                              |
| En el extranjero                         | 1 800 226 2639 (1 800 BANAMEX) 1 800 203 505 |
| En E.U. o Canadá                         | 1 800 226 2639 (1 800 BANAMEX) 1 800 203 505 |
| Desde otro país por cobrar a E.U.        | 1 636 722 6799                               |

Cuentas con 90 días naturales después de tu fecha de corte para reportar un cargo que no reconozcas en tu estado de cuenta. Si se presenta esta situación, por favor comunícate a la Unidad Especializada Banamex a los mismos teléfonos o escríbenos a: [aclaracionesbmx23@banamex.com](mailto:aclaracionesbmx23@banamex.com)  
16 de septiembre No. 71 4to piso, Col. Centro, México, D.F.

**IMPORTANTE:**

- 1 Al ser tu crédito de tasa variable, los intereses pueden aumentar
- 2 Incumplir tus obligaciones te puede generar comisiones e intereses moratorios
- 3 Contratar créditos por arriba de tu capacidad de pago puede afectar tu historial crediticio
- 4 Para obtener el monto de pago para no generar intereses en una fecha distinta al día de corte, este monto no podrá consultar a través del Centro de Atención Telefónica Banamex o en cualquier sucursal del banco
- 5 El monto base para el cálculo del interés ordinario corresponde al saldo insoluto del crédito, el cual se encuentra señalado en el Estado de Cuenta como Saldo Actual al Corte y para el interés moratorio el monto base para su cálculo será los pagos no efectuados o vencidos a su cargo, los cuales en su caso se encuentran señalados en el Estado de Cuenta como Saldo Vencido
- 6 En caso de que la fecha límite de tu pago corresponda a un día inhábil bancario, por favor realizar dicho pago sin cargo adicional, en el siguiente día hábil bancario

**BANAMEX**

Banco Nacional de México S.A.  
Integrante del Grupo Financiero Banamex con domicilio en Isabel La Católica No. 44 Col. Centro 06000 México, D.F.

**CONDUSEF**

Comisión Nacional para la Protección y Defensa de los Usuarios de Servicios Financieros:  
Centro de Atención Telefónica: 5340 0899 y 01 800 999 8080  
Para consultar información sobre Comisiones para fines informativos y de comparación ingresa a [www.condusef.gob.mx](http://www.condusef.gob.mx)

**TU ESTADO DE CUENTA PUEDE CONTENER ALGUNA DE LAS SIGUIENTES ABREVIATURAS:**

| ABREVIATURA                           | DESCRIPCIÓN  |
|---------------------------------------|--|
| INT                                   | Intereses  |
| COMIS                                 | Comisiones   |
| GRAV                                  | Gravable   |
| CAT                                   | Costo Anual Total                                      |
| CT                                    | Crédito Personal                                       |
| CAP VENC ANT                          | Capital Vencido Anterior                               |
| INT MOR ANT                           | Intereses Moratorios Anteriores                        |
| IVA                                   | Impuesto al Valor Agregado                             |
| BONIF IVA FALLECIMIENTO               | Bonificación de Intereses por Fallecimiento            |
| CANCELA CARGO INDEB                   | CANCELACIÓN DE CARGO INDEBIDO                          |
| CONDONA INTS NORMALES                 | CONDONACIÓN DE INTERESES NORMALES                      |
| BONIF SUBSIDIO RETIRAS (INC. 14% IVA) | Bonificación Subsidio de Interés (incluye 14% IVA)     |
| SDO PAGO SUABRO                       | Saldo Promedio Base                                    |
| CAP VENC ACT                          | Capital Vencido Actual                                 |
| D.C.                                  | Días de Corte  |
| TI                                    | Tasa de Inflación                                      |
| SDO PROM A TASA IVA                   | Saldo Promedio a Tasa IVA                              |
| P.M.                                  | Pago Mínimo  |
| EXE                                   | Ejemplo  |
| DISP. CRED. ADICL                     | Disposición Crédito Adicional                          |
| BONIF IVA FALLECIMIENTO               | Bonificación de IVA Intereses por Fallecimiento        |
| CONDONA INTS CONVINO                  | CONDONACIÓN DE INTERESES POR CONVINO                   |
| TRANS C.C. CA                         | Transferencia Crédito al Cliente con Débito Automático |





Este documento es una impresión de un comprobante fiscal digital



Prevenir



Número de Cuenta: 88774301 2504 8000  
Número de Cuenta: 2504329

ESTADO DE CUENTA QUINCENAL  
Centro de Atención Telefónica

~~519~~  
~~519~~

0821

|                       |
|-----------------------|
| Mínimo a Pagar        |
| Fecha Límite de Pago  |
| Capital               |
| Intereses             |
| Comisiones e IVA      |
| Saldo actual al corte |
| Capital               |
| Intereses             |
| Comisiones e IVA      |

Resumen de la Cuenta

Estado de Cuenta Quincenal del 8 de Feb al 22 de Feb, periodo del 15 de Feb al 22 de Feb, fecha de corte al 22 de Feb

CAT Costo Anual Total de 51.7% sin IVA Tasa Variable, para fines informativos y de comparación exclusivamente  
Fecha de cálculo 22 de Febrero de 2013

Detalles de Operaciones

**AVISO IMPORTANTE:**

Te recordamos que a partir de Enero 2013 se modifica la fecha de corte de tu crédito. Esta modificación no representa ningún cambio en el monto del pago y en las condiciones de crédito con las que cuentas actualmente. Podrás revisar este cambio en tu próximo estado de cuenta. Asimismo, a partir de Enero 2013 el cargo automático a tu cuenta de nómina cambia al 11 y 23 de cada mes.

59



Revisar periódicamente nuestras metas es importante para alcanzarlas.  
Recuerda escribirlas, que sean precisas, realistas y medibles en el tiempo.

**¿Necesitas asesoría para plantear tus metas económicas?**  
Llama al Centro de Atención Personalizada (CAP) Saber Cuenta  
1226 8833 (D.F.) y 01 800 827 2223 (resto del país) de lunes a viernes de 8:00 a 22:00 horas

S A B E R **CUENTA**

PROGNA  
CUBO  
Prevenid

820  
820

0822

**Estamos para servirte:**

En el Centro de Atención Telefónica te damos servicio las 24 horas de los 365 días del año para cualquier asunto relacionado con tu Crédito

Consulta de Saldos, aclaraciones sobre tu estado de cuenta, cambios de domicilio o actualización de datos y pagos

Ciudad de México, Guadalajara, Monterrey 1 226 2639 (1 BANAMEX)  
 De otra ciudad sin costo 01 800 021 2345  
 En el extranjero  
 En E.U. o Canadá 1 800 226 2639 (1 800 BANAMEX) 1 800 203 509  
 Desde otro país por cobrar a E.U. 1 636 722 6799

Cuentas con 90 días naturales después de tu fecha de corte para reportar un cargo que no reconozcas en tu estado de cuenta. Si se presenta esta situación, por favor comunicate a la Unidad Especializada Banamex a los mismos teléfonos o escríbenos a: [aclaracionesbmx71@banamex.com](mailto:aclaracionesbmx71@banamex.com)  
 16 de septiembre No. 71 4to piso, Col. Centro, México, D.F.

**IMPORTANTE:**

- 1 Al ser tu crédito de tasa variable, los intereses pueden aumentar
- 2 Incumplir tus obligaciones te pueda generar comisiones e intereses moratorios
- 3 Contratar créditos por arriba de tu capacidad de pago puede afectar tu historial crediticio
- 4 Para obtener el monto de pago para no generar intereses en una fecha distinta al día de corte, este monto podrá consultar a través del Centro de Atención Telefónica Banamex o en cualquier sucursal del banco
- 5 El monto base para el cálculo del interés ordinario corresponde al saldo insoluto del crédito, el cual se encuentra señalado en el Estado de Cuenta como Saldo Actual al Corte y para el interés moratorio el monto base para su cálculo será los pagos no efectuados o vencidos a su cargo, los cuales en su caso se encuentran señalados en el Estado de Cuenta como Saldo Vencido
- 6 En caso de que la fecha límite de tu pago corresponda a un día inhábil bancario, podrás realizar dicho pago sin cargo adicional, en el siguiente día hábil bancario

**BANAMEX**

Banco Nacional de México S.A.  
 Integrante del Grupo Financiero Banamex con domicilio en  
 Isabel La Católica No. 44 Col. Centro 06000 México, D.F.

**CONDUSEF**

Comisión Nacional para la Protección y Defensa de los Usuarios de Servicios Financieros.  
 Centro de Atención Telefónica: 8340 0999 y 01 800 999 8000  
 Para consultar información sobre Comisiones, para fines informativos y de comparación ingresa a [www.condusef.gob.mx](http://www.condusef.gob.mx)

**TU ESTADO DE CUENTA PUEDE CONTENER ALGUNA DE LAS SIGUIENTES ABREVIATURAS**

| ABREVIATURA                         | DESCRIPCIÓN  | ABREVIATURA             | DESCRIPCIÓN  |
|-------------------------------------|--|-------------------------|--|
| INT                                 | Intereses  | SDO PRO DIARIO          | Saldo Promedio Diario                              |
| COMIS                               | Comisiones   | CAP VENC ACT            | Capital Vencido Actual                             |
| GRAV                                | Gravable   | DC                      | Días de Corte                                      |
| CAT                                 | Costo Anual Total                                      | TI                      | Tasa de Inflación                                  |
| CP                                  | Crédito Personal                                       | SDO PROM A TASA FUA     | Saldo Promedio a Tasa Fija                         |
| CAP VENC ANT                        | Capital Vencido Anterior                               | PM                      | Pago Mínimo  |
| INT MOR ANT                         | Intereses Moratorios Anteriores                        | DE                      | Deposito   |
| IVA                                 | Impuesto al Valor Agregado                             | DISP. CREDITO ABILA     | Deposición Crédito Nominal Banamex                 |
| BONIF INT FALL BANCARIO             | Bonificación de Intereses por Fallo Bancario           | BONIF IVA FALL BANCARIO | Bonificación de IVA Intereses por Fallo Bancario   |
| CANCLA CARGO NOBIS                  | Cancelación de cargo Nobis                             | CONDONA INTS CONVENIO   | Condonación de Intereses por convenio              |
| CONDONA INTS NORMALES               | Condonación de Intereses normales                      | TRANS CCA               | Transferencia Crédito al Consumo Caeiro Automático |
| BONIF JURISDIO INTRES (INC 10% IVA) | Bonificación Jurisdicción de Interés (incluye IVA IVA) |                         |  |

60



REVISION





821  
821

Dir. de Crédito: 8877-0361, 2008 8896  
No. de Crédito: 0276449

CREDITO BANAMEX NOMINA

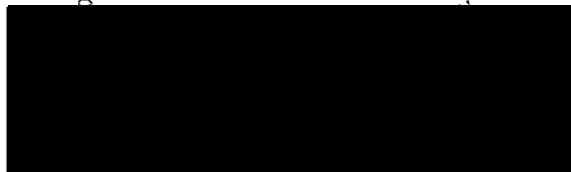

|                       |  |
|-----------------------|--|
| Mínimo a Pagar        |  |
| Teceal Límite de Pago |  |
| Capital               |  |
| Intereses             |  |
| Comisiones e IVA      |  |
| Saldo actual al corte |  |
| Capital               |  |
| Intereses             |  |
| Comisiones e IVA      |  |

0823

Resumen de la Cuenta

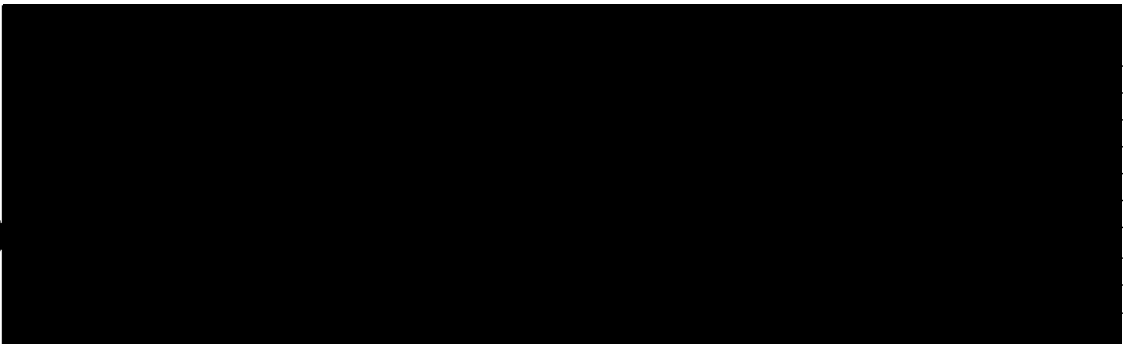

CAT Costo Anual Total de 51.7% sin IVA ~~para~~ fines informativos y de comparación exclusivamente  
Fecha de calculo 07 de Marzo de 2013.

Detalle de Operaciones

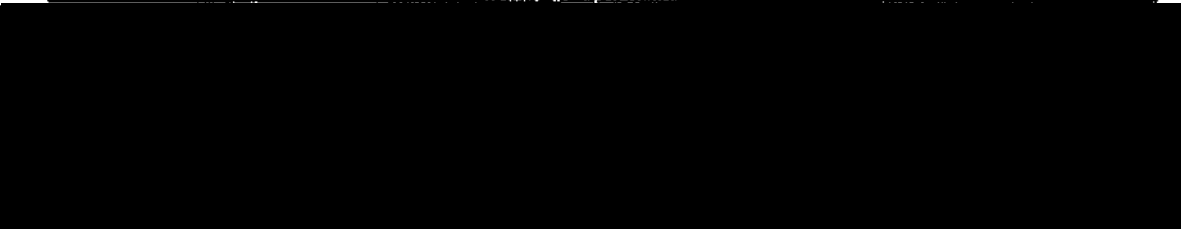

En Banamex tus datos están protegidos, consulta el aviso de privacidad correspondiente en [www.banamex.com/avisodeprivacidad](http://www.banamex.com/avisodeprivacidad) o en la sucursal de tu preferencia

**Tu Crédito Nómina Banamex es redispónible, esto significa que mientras lo pagas lo puedes volver a utilizar las veces que quieras sin tener que tramitarlo nuevamente, ¡Usalo Ya!**

Recuerda que puedes disponer de tu crédito a través de nuestra Red de cajeros automáticos o en los teléfonos 01800-021 2345 o en la sucursal Banamex de tu Preferencia.

Los términos, condiciones y comisiones aplicables al Crédito Nómina Banamex son los incluidos en el Contrato de Adhesión. Asimismo, puedes consultarlos en [www.banamex.com](http://www.banamex.com)

61

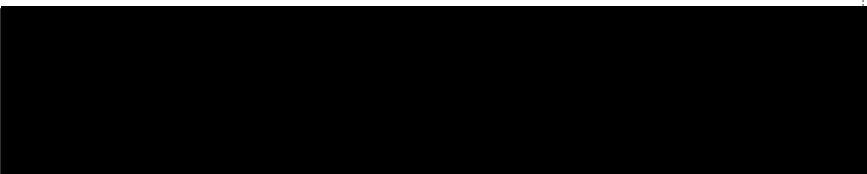



**La banca electrónica es una herramienta que te permite administrar mejor tu dinero.**

**Puedes hacer operaciones bancarias, consultar la información de tus cuentas las 24 horas del día desde cualquier lugar del mundo los 365 días del año y hacer transferencias interbancarias.**

PROCESO  
S.E.  
Proveniente

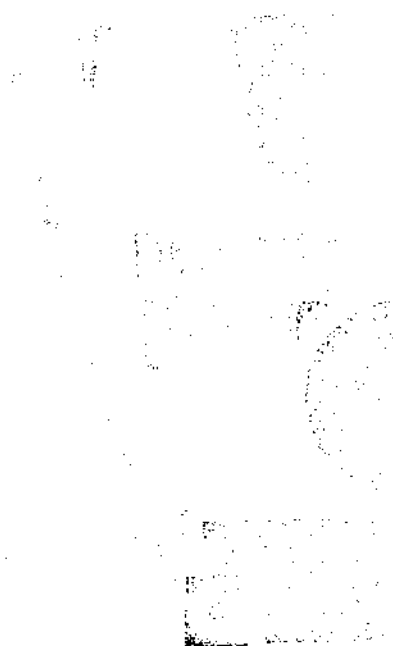

**Estamos para servirte:**

En el Centro de Atención Telefónica le damos servicio las 24 horas de los 365 días del año para cualquier asunto relacionado con tu Crédito

Consulta de Saldos, aclaraciones sobre tu estado de cuenta, cambios de domicilio o actualización de datos y pagos

Ciudad de México, Guadalajara, Monterrey 1 226 2639 (1 BANAMEX)  
 De otra ciudad sin costo: 01 800 021 2345  
 En el extranjero  
 En E.U. o Canadá 1 800 226 2639 (1 800 BANAMEX) 1 800 203 5093  
 Desde otro país por cobrar a E.U. 1 636 722 6799

Cuentas con 90 días naturales después de tu fecha de corte para reportar un cargo que no reconozcas en tu estado de cuenta. Si se presenta esta situación, por favor comunícate a la Unidad Especializada Banamex a los mismos teléfonos o escríbenos a: [aclaracionesbmx23@banamex.com](mailto:aclaracionesbmx23@banamex.com)  
 16 de septiembre No. 71 4to piso, Col. Centro, México, D.F.

**IMPORTANTE:**

1. Incumplir tus obligaciones te puede generar comisiones e intereses moratorios.
2. Contratar créditos por arriba de tu capacidad de pago puede afectar tu historial crediticio
3. Para obtener el monto de pago para no generar intereses en una fecha distinta al día de corte, este monto lo podrás consultar a través del Centro de Atención Telefónica Banamex o en cualquier sucursal del banco
4. El monto base para el cálculo del interés ordinario corresponde al saldo insoluto del crédito, el cual se encuentra señalado en el Estado de Cuenta como Saldo Actual al Corte y para el interés moratorio el monto base para su cálculo será los pagos no efectuados o vencidos a su cargo, los cuales en su caso, se encuentran señalados en el Estado de Cuenta como Saldo Vencido.
5. En caso de que la fecha límite de tu pago corresponda a un día inhábil bancario, podrás realizar dicho pago, sin cargo adicional, en el siguiente día hábil bancario.

**BANAMEX**  
 Banco Nacional de México S.A.  
 Integrante del Grupo Financiero Banamex con domicilio en  
 Isabel La Católica No. 44 Col. Centro 06000 México, D.F.

**CONDUSEF**  
 Comisión Nacional para la Protección y Defensa de los Usuarios de Servicios Financieros:  
 Centro de Atención Telefónica: 75340 0999 y 01 800 999 8080  
 Para consultar información sobre Comisiones para fines informativos y de comparación ingresa a:  
[www.condusef.gob.mx](http://www.condusef.gob.mx)

**TU ESTADO DE CUENTA PUEDE CONTENER ALGUNA DE LAS SIGUIENTES ABREVIATURAS:**

| ABREVIATURA                            | DESCRIPCIÓN                                 | ABREVIATURA                                     | DESCRIPCIÓN  |
|--|---|---|--|
| INT                                    | Interés                                     | SDO.PROD.UABO                                   | Saldo Promedio Diario                                  |
| COMI                                   | Comisiones                                  | CAF.VENC.ACT                                    | Capital Vencido Actual                                 |
| GRAY                                   | Gravable                                    | D.C.  | Días de Corte  |
| CAT                                    | Capital Anual Teor                          | T.I.  | Tasa de Interés  |
| CP                                     | Crédito Personal                            | SDO.PROM. A TASA FUA                            | Saldo Promedio a Tasa Fija                             |
| CAF.VENC.ANT                           | Capital Vencido Anterior                    | P.M.  | Pago Mínimo  |
| INT.MOR.ANT                            | Interés Moratorio Anterior                  | EXE   | Evento   |
| IVA                                    | Impuesto al Valor Agregado                  | OMP. CRED. ADELA                                | Deposito Crédito Adicional Banamex                     |
| BONIF INTS FALLECIMIENTO               | Bonificación de Intereses por Fallecimiento | BONIF IVA FALLECIMIENTO                         | Bonificación de IVA Intereses por Fallecimiento        |
| CANCELA CARGO INDEB                    | Condición de cargo indebida                 | CONDONA INTS CONVENC                            | Condición de Intereses convencionales                  |
| CONDONA INTS NORMALES                  | Condición de Intereses normales             | TRANS CC CA                                     | Transferencia de Crédito con una Copia de la Escritura |
| BONIF. SUBSIDIO INTERES (INC. 16% IVA) |   | Bonificación Subsidio de Interés (INC. 16% IVA) |  |



[Redacted]

Este documento es una impresión de un comprobante fiscal digital

[Redacted]

02/07/2013  
15:00:00

[Faint, illegible text]

[Faint, illegible text]



823  
823

Nº de Cartera: 8802 0801 2403 8896  
Nº de Cliente: 61768 829

CREDITO BANAMEX NOMINA

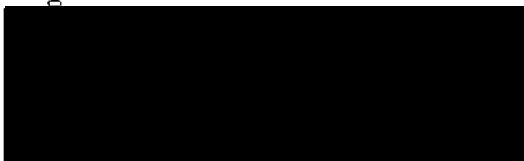

|                       |  |
|-----------------------|--|
| Mínimo a Pagar        |  |
| Fecha límite de Pago  |  |
| Capital               |  |
| Intereses             |  |
| Comisiones e IVA      |  |
| Saldo actual al corte |  |
| Capital               |  |
| Intereses             |  |
| Comisiones e IVA      |  |

0825

Resumen de la Cuenta

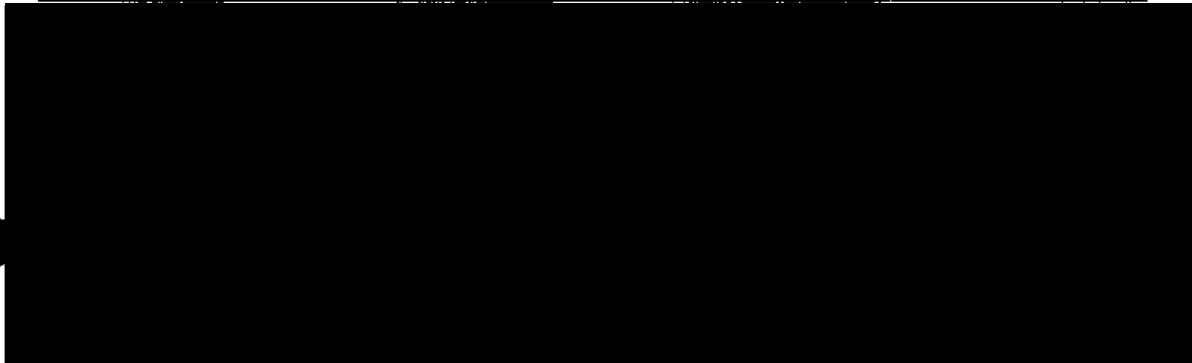

CAT Costo Anual Total de 51.7% sin IVA para fines informativos y de comparación exclusivamente  
Fecha de calculo 22 de Marzo de 2013

Detalle de Operaciones

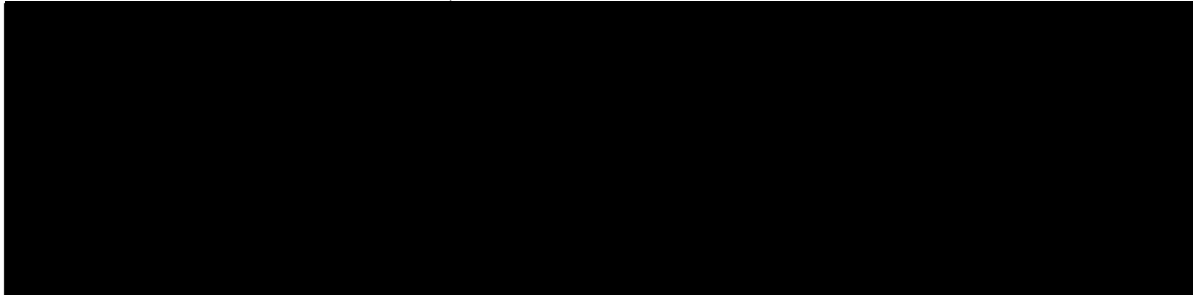

Tu Crédito Nómina Banamex es redispensible, esto significa que mientras lo pagas lo puedes volver a utilizar las veces que quieras sin tener que tramitarlo nuevamente, ¡Úsalo Ya!

Recuerda que puedes disponer de tu crédito a través de nuestra Red de cajeros automáticos o en los teléfonos 01800-021 2345 o en la sucursal Banamex de tu Preferencia.

Los términos, condiciones y comisiones aplicables al Crédito Nómina Banamex son los incluidos en el Contrato de Adhesión. Asimismo, puedes consultarlos en [www.banamex.com](http://www.banamex.com)

63

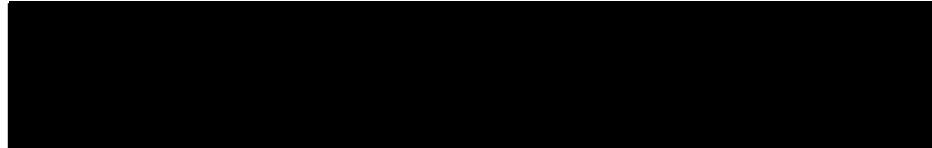

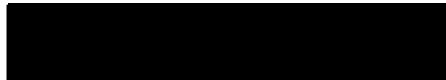

**La banca electrónica es una herramienta que te permite administrar mejor tu dinero.**

**Puedes hacer operaciones bancarias, consultar la información de tus cuentas las 24 horas del día desde cualquier lugar del mundo los 365 días del año y hacer transferencias interbancarias.**

PROCESO

CON

PROCESO

000000

20130322 02 032012

Página 2 de 4

**Estamos para servirte:**

En el Centro de Atención Telefónica te damos servicio las 24 horas de los 365 días del año para cualquier asunto relacionado con tu Crédito

Consulta de Saldos, aclaraciones sobre tu estado de cuenta, cambios de domicilio o actualización de datos y pagos

Ciudad de México, Guadalajara, Monterrey 1 226 2639 (1 BANAMEX)  
 De otra ciudad sin costo: 01 800 021 2345  
 En el extranjero  
 En E.U. o Canadá 1 800 226 2639 (1 800 BANAMEX) 1 800 203 5093  
 Desde otro país por cobrar a E.U. 1 636 722 6799

Cuentas con 90 días naturales después de tu fecha de corte para reportar un cargo que no reconozcas en tu estado de cuenta. Si se presenta esta situación, por favor comunicate a la Unidad Especializada Banamex a los mismos teléfonos o escríbenos a: [aclaracionesbmx73@banamex.com](mailto:aclaracionesbmx73@banamex.com)  
 16 de septiembre No. 71 4to piso, Col. Centro, México, D.F.

**IMPORTANTE:**

1. Incumplir tus obligaciones te puede generar comisiones e intereses moratorios.
2. Contratar créditos por arriba de tu capacidad de pago puede afectar tu historial crediticio.
3. Para obtener el monto de pago para no generar intereses en una fecha distinta al día de corte, este monto lo podrá consultar a través del Centro de Atención Telefónica Banamex o en cualquier sucursal del banco
4. El monto base para el cálculo del interés ordinario corresponde al saldo insoluto del crédito, el cual se encuentra señalado en el Estado de Cuenta como Saldo Actual al Corte y para el interés moratorio el monto base para su cálculo será los pagos no efectuados o vencidos a su cargo, los cuales en su caso, se encuentran señalados en el Estado de Cuenta como Saldo Vencido.
5. En caso de que la fecha límite de tu pago corresponda a un día inhábil bancario, podrás realizar dicho pago, sin cargo adicional, en el siguiente día hábil bancario.

**BANAMEX**

Banco Nacional de México S.A.  
 Integrante del Grupo Financiero Banamex con domicilio en  
 Isabel La Católica No. 44 Col. Centro 06000 México, D.F.

**CONDUSEF**

Comisión Nacional para la Protección y Defensa de los Usuarios de Servicios Financieros:  
 Centro de Atención Telefónica: 5340 0999 y 01 800 999 8080  
 Para consultar información sobre Comisiones para fines informativos y de comparación ingresa a:  
[www.condusef.gob.mx](http://www.condusef.gob.mx)

**TU ESTADO DE CUENTA PUEDE CONTENER ALGUNA DE LAS SIGUIENTES ABREVIATURAS:**

| ABREVIATURA                            | DESCRIPCIÓN                                 | ABREVIATURA  | DESCRIPCIÓN                                 |
|--|---|--|---|
| INT                                    | Intereses                                   | DDO.PRO.DIARIO                                     | Cobros PormedioBancario                     |
| COMIS                                  | Comisiones                                  | CAP.VENC.ACT                                       | CargoVencidoActual                          |
| GRAY                                   | Gravable                                    | D.C.   | Día de Corte                                |
| CAT                                    | Costo Anual Total                           | TI   | Tasa de Interés                             |
| CF                                     | Crédito Personal                            | DDO.PROM. ATAS A FUA                               | Saldo Promedio a la Fecha                   |
| CAP.VENC.ANT                           | Capital Vencido Anterior                    | P.M.   | Pago Mínimo                                 |
| INT.MOR.ANT                            | Intereses Moratorios Anteriores             | EXE  | Evento                                      |
| IWA                                    | Impuesto al Valor Agregado                  | DEP. CRED. ADELA                                   | Deposición Crédito Anterior Banamex         |
| BONIF INTS FALLECIMIENTO               | Bonificación de Intereses por fallecimiento | BONIFIA FALLECIMIENTO                              | Bonificación de Intereses por fallecimiento |
| CANCELA CARGO INDEB                    | Cancelación de cargo indebido               | CONDONA INTS CONVENC                               | Condonación de Intereses Convencionales     |
| CONDONA INTS NORMALES                  | Condonación de Intereses normales           | TRANS CC CA  | Transferencia de Crédito a Cuenta Corriente |
| BONIF. SUSSIDIO INTERÉS (INC. 16% IVA) |   | Bonificación subsidio de interés (Incluye 16% IVA) |   |

[Redacted]

Este documento es una impresión de un comprobante fiscal digital

[Redacted]

20130322 02 034018

[Faint, illegible text]



Bancomer S.A. de C.V. (S de RL de CV)  
Número de Cuenta: 62768429

CREDITO BANAMEX NOMINA

900

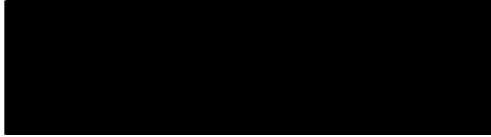

ESTADO DE CUENTA QUINCENAL

Fecha de Corte: 31/03/2013

|                       |
|-----------------------|
| Mínimo a Pagar        |
| Fecha límite de Pago  |
| Capital               |
| Intereses             |
| Comisiones e IVA      |
| Saldo actual al corte |
| Capital               |
| Intereses             |
| Comisiones e IVA      |

825  
825  
0827

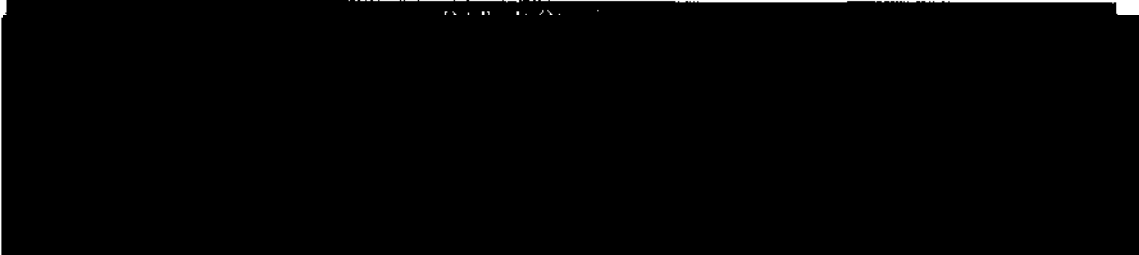
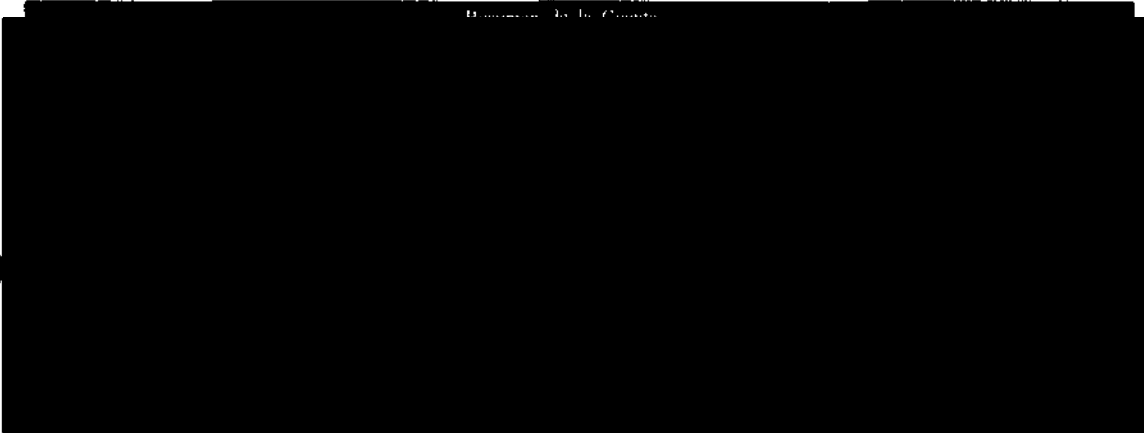

En Banamex tus datos están protegidos, consulta el aviso de privacidad correspondiente en [www.banamex.com/avisodeprivacidad](http://www.banamex.com/avisodeprivacidad) o en la sucursal de tu preferencia.



**AVISO IMPORTANTE:** Te informamos que a partir de Abril 2013 se modifica la fecha de corte de tu crédito. Esta modificación no representa ningún cambio en el monto del pago y en las condiciones de crédito con las que cuentas actualmente. Podrás revisar este cambio en tu próximo estado de cuenta.

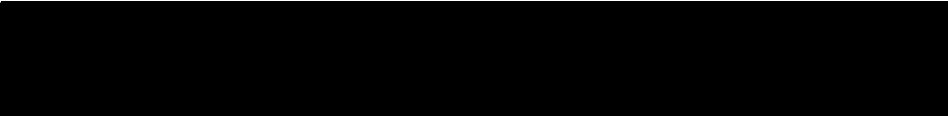

65



**Tú Crédito Nómina Banamex tiene las condiciones ideales para tener lo que necesitas...**

Realiza tu disposición de manera fácil, rápida y segura en el Centro de Atención Telefónica al 1226-2639 en la Ciudad de México-Guadalajara y Monterrey, del resto del país al 01800 02 12345 o en Cajeros Automáticos.

Consulta comisiones y requisitos en [www.banamex.com](http://www.banamex.com)



PROCURADURÍA GENERAL  
Subprocuraduría de  
Prevención del Delito y  
Oficina de l

876  
876

0828

**Estamos para servirle:**

En el Centro de Atención Telefónica te damos servicio las 24 horas de los 365 días del año para cualquier asunto relacionado con tu Crédito.

Consulta de Saldo, actualizaciones sobre tu estado de cuenta, cambios de domicilio o actualización de datos y pagos.

Ciudad de México y la Ciudad de los Estados Unidos Mexicanos: 1 226 2639 (1 BANAMEX)  
 De otra ciudad sin costo: 01 800 021 2345  
 En el extranjero:  
 En E.U. o Canadá: 1 800 226 2639 (1 800 BANAMEX); 1 800 203 5093  
 Desde otro país por cobrar a E.U.: 1 636 722 6799

Cuentas con 90 días naturales después de tu fecha de corte para reportar un cargo que no reconozcas en tu estado de cuenta. Si se presenta esta situación, por favor comunicate a la Unidad Especializada Banamex a los mismos teléfonos o escríbenos a: [aclaracionesbmx23@banamex.com](mailto:aclaracionesbmx23@banamex.com)  
 16 de septiembre No. 71 4to piso, Col. Centro, México, D.F.

**IMPORTANTE:**

1. Incumplir tus obligaciones te puede generar comisiones e intereses moratorios
2. Contratar créditos por arriba de tu capacidad de pago puede afectar tu historial crediticio.
3. Para obtener el monto de pago para no generar intereses en una fecha distinta al día de corte, este monto lo podrás consultar a través del Centro de Atención Telefónica Banamex o en cualquier sucursal del banco
4. El monto base para el cálculo del interés ordinario corresponde al saldo insoluto del crédito, el cual se encuentra señalado en el Estado de Cuenta como Saldo Actual al Corte y para el interés moratorio el monto base para su cálculo será los pagos no efectuados o vencidos a su cargo, los cuales en su caso, se encuentran señalados en el Estado de Cuenta como Saldo Vencido.
5. En caso de que la fecha límite de tu pago corresponda a un día inhábil bancario, podrás realizar dicho pago, sin cargo adicional, en el siguiente día hábil bancario.

**BANAMEX**

Banco Nacional de México S.A.  
 Integrante del Grupo Financiero Banamex con domicilio en  
 Isabel La Católica No. 44 Col. Centro 06000 México, D.F.

**CONDUSEF**

Comisión Nacional para la Protección y Defensa de los Usuarios de Servicios Financieros:  
 Centro de Atención Telefónica: 5340 0999 y 01 800 999 8080  
 Para consultar información sobre Comisiones para fines informativos y de comparación ingresa a:  
[www.condusef.gob.mx](http://www.condusef.gob.mx)

**TU ESTADO DE CUENTA PUEDE CONTENER ALGUNA DE LAS SIGUIENTES ABREVIATURAS:**

| ABREVIATURA                            | DESCRIPCIÓN  | ABREVIATURA              | DESCRIPCIÓN                                       |
|--|--|--------------------------|---|
| INT                                    | Intereses  | SOLO P. O. DIARIO        | Saldo Promedio Diario                             |
| COMIS                                  | Comisiones   | CAP. VENC. ACT           | Capital Vencido Actual                            |
| GRAB                                   | Gravable   | D.C.                     | Día de Corte                                      |
| CAT                                    | Costo Anual Total                                  | T.I.                     | Tono de Inhibitor                                 |
| CP                                     | Crédito Personal                                   | SOLO P. O. A TASA FUA    | Saldo Promedio a Tasa Fija                        |
| CAP. VENC. ANT                         | Capital Vencido Anterior                           | P.M.                     | Pago Mínimo                                       |
| INT. MOR. ANT                          | Interés Moratorio Anterior                         | ERR                      | Error   |
| IVA                                    | Impuesto al Valor Agregado                         | DEP. CRED. ADELA         | Deposición Crédito Adicional Banamex              |
| BONIF. INTS. FALLECIMIENTO             | Bonificación de Intereses por fallecimiento        | BONIF. IVA FALLECIMIENTO | Bonificación de IVA Intereses por fallecimiento   |
| CANCELA CARGO INTER                    | CANCELACIÓN DE CARGO INTERÉS                       | CONDONA INTS. CONVEND    | CONDONACIÓN DE INTERESES CONVEND                  |
| CONDONA INTS. NORMALES                 | CONDONACIÓN DE INTERESES NORMALES                  | TRANSF. CC CA            | TRANSFERENCIA DE CREDITO CON CANCELACION DE CARGO |
| BONIF. SUBSIDIO INTERÉS (INC. 16% IVA) | Bonificación Subsidio de Interés (Incluye 16% IVA) |                          |   |

66





Este documento es una impresión de un comprobante fiscal digital

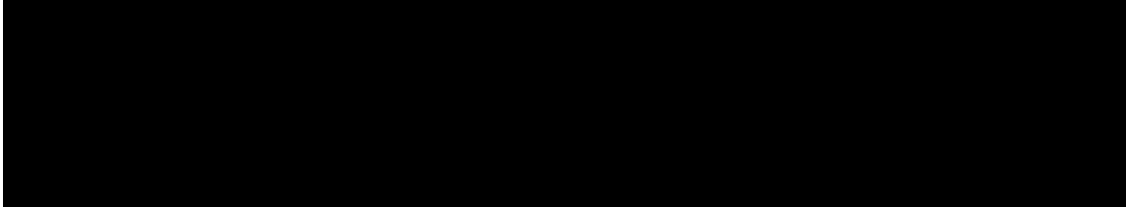

PROCURADURÍA  
Subprocuraduría  
Prevención del Delito  
Oficina

*[Faint, illegible text, likely a stamp or signature area]*



ESTADO DE CUENTA QUINCENAL

Cuenta de Atención al Cliente

827  
827  
0829

CREDITO BANAMEX NOMINA

|                       |  |
|-----------------------|--|
| Mínimo a Pagar        |  |
| Fecha Límite de Pago  |  |
| Capital               |  |
| Intereses             |  |
| Comisiones e IVA      |  |
| Saldo actual al corte |  |
| Capital               |  |
| Intereses             |  |
| Comisiones e IVA      |  |

LICE  
ENT 3  
nida

Resumen de la Cuenta

Estado de Cuenta Quincenal del 8 de Abr al 22 de Abr periodo de 15 días con fecha de corte al 22 de Abril

CAT Costo Anual Total de 51.7% sin IVA para fines informativos y de comparación exclusivamente  
Fecha de calculo 22 de Abril de 2013.

Detalle de Operaciones

En Banamex tus datos están protegidos, consulta el aviso de privacidad correspondiente en [www.banamex.com/avisodeprivacidad](http://www.banamex.com/avisodeprivacidad) o en la sucursal de tu preferencia.

**AVISO IMPORTANTE:** Te informamos que a partir de Abril 2013 se modifica la fecha de corte de tu crédito. Esta modificación no representa ningún cambio en el monto del pago y en las condiciones de crédito con las que cuentas actualmente. Podrás revisar este cambio en tu próximo estado de cuenta.

**Tú Crédito Nómina Banamex tiene las condiciones ideales para tener lo que necesitas...**

Realiza tu disposición de manera fácil, rápida y segura en el Centro de Atención Telefónica al 1226-2639 en la Ciudad de México-Guadalajara y Monterrey, del resto del país al 01800 02 12345 o en Cajeros Automáticos.

Consulta comisiones y requisitos en [www.banamex.com](http://www.banamex.com)



PROCURADURÍA GENERAL  
Subprocuraduría de  
Prevención del Delito y  
Oficina de

**Estamos para servirte:**

En el Centro de Atención Telefónica te damos servicio las 24 horas de los 365 días del año para cualquier asunto relacionado con tu Cuenta.

Consulta de **datos humanos** sobre tu estado de cuenta, cambios de domicilio o actualización de datos y pagos.

|                                   |   |
|-----------------------------------|---|
| Ciudad de México                  | 1 226 2639 (1 BANAMEX)                        |
| De otra ciudad sin costo:         | 01 800 021 2345                               |
| En el extranjero:                 |   |
| En E.U. o Canadá                  | 1 800 226 2639 (1 800 BANAMEX) 1 800 203 5093 |
| Desde otro país por cobrar a E.U. | 1 636 722 6799                                |

Cuentas con 90 días naturales después de tu fecha de corte para reportar un cargo que no reconozcas en tu estado de cuenta. Si se presenta esta situación, por favor comunícale a la Unidad Especializada Banamex a los mismos teléfonos o escríbenos a: [aclaracionesbmx23@banamex.com](mailto: aclaracionesbmx23@banamex.com)  
18 de septiembre No. 71 4to piso, Col. Centro, México, D.F.

**IMPORTANTE:**

1. Incumplir tus obligaciones te puede generar comisiones e intereses moratorios.
2. Contratar créditos por arriba de tu capacidad de pago puede afectar tu historial crediticio.
3. Para obtener el monto de pago para no generar intereses en una fecha distinta al día de corte, este monto lo podrá consultar a través del Centro de Atención Telefónica Banamex o en cualquier sucursal del banco.
4. El monto base para el cálculo del interés ordinario corresponde al saldo insóluto del crédito, el cual se encuentra señalado en el Estado de Cuenta como Saldo Actual al Corte y para el interés moratorio el monto base para su cálculo será los pagos no efectuados o vencidos a su cargo, los cuales en su caso, se encuentran señalados en el Estado de Cuenta como Saldo Vencido.
5. En caso de que la fecha límite de tu pago corresponda a un día inhábil bancario, podrás realizar dicho pago, sin cargo adicional, en el siguiente día hábil bancario.

**BANAMEX**

Banco Nacional de México S.A.  
Integrante del Grupo Financiero Banamex con domicilio en  
Isabel La Católica No. 44 Col. Centro 06000 México, D.F.

**CONDUSEF**

Comisión Nacional para la Protección y Defensa de los Usuarios de Servicios Financieros:  
Centro de Atención Telefónica: 5340 0999 y 01 800 999 8080  
Para consultar información sobre Comisiones para fines informativos y de comparación ingresa a:  
[www.condusef.gob.mx](http://www.condusef.gob.mx)

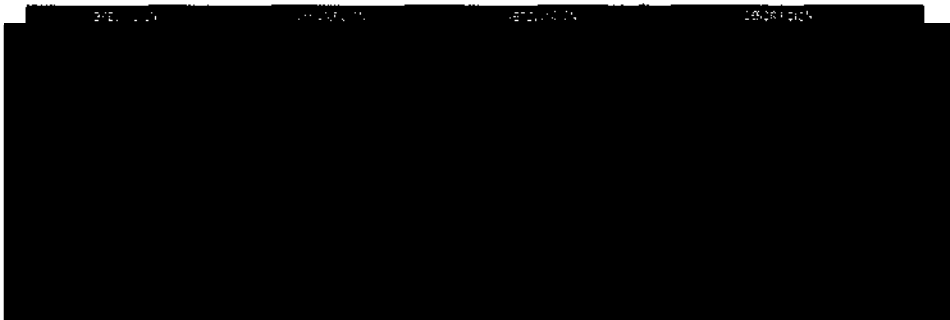
**TU ESTADO DE CUENTA PUEDE CONTENER ALGUNA DE LAS SIGUIENTES ABREVIATURAS:**

[Redacted]

Este documento es una impresión de un comprobante fiscal digital

[Redacted]

GEN.  
Subprocuraduría de  
Prevención del Delito y  
Oficina de

[Faint stamp or signature area]



Número de Cuenta: 02201000000000000000  
Número de Cliente: 02201000000000000000

CREDITO BANAMEX NÓMINA

ESTADO DE CUENTA



ESTADO DE CUENTA QUINCENAL  
Centro de Atención: Telefónica

|                       |
|-----------------------|
| Monto a Pagar         |
| Fecha Límite de Pago  |
| Capital               |
| Intereses             |
| Comisiones e IVA      |
| Saldo actual al corte |
| Capital               |
| Intereses             |
| Comisiones e IVA      |

0831

824  
829

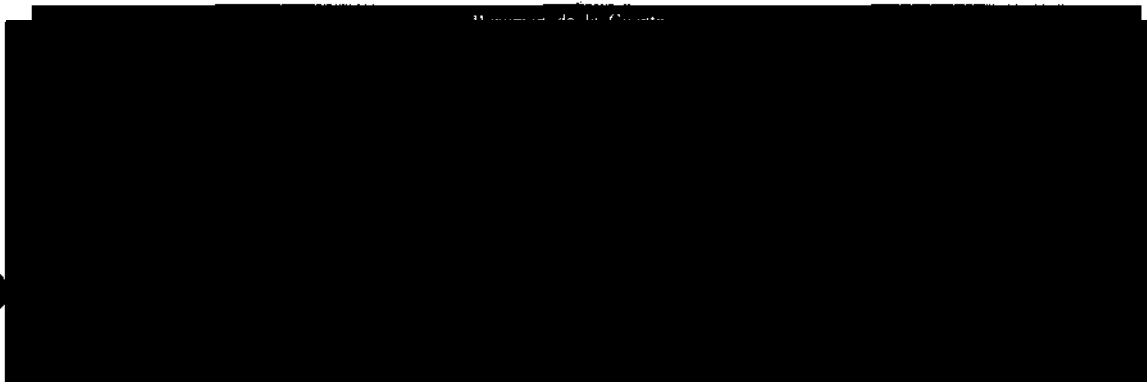

CAT Costo Anual Total de 51.7% sin IVA. Tasa Fija, para fines informativos y de comparación exclusivamente.  
Fecha de calculo 07 de Mayo de 2013



Le informamos que nuestro aviso de privacidad fue modificado, mismo que podrá consultar en [www.banamex.com/avisodeprivacidad](http://www.banamex.com/avisodeprivacidad).

**AVISO IMPORTANTE:**

Te informamos que a partir de Mayo 2013 estaremos realizando modificaciones en la fecha del cargo automático de tu crédito. Este cambio no representa ninguna modificación al monto del pago y a las condiciones del crédito con las que cuentas actualmente. A partir de Mayo 2013 el cargo automático a tu cuenta de nómina cambiará al 04 y 19 de cada mes. Podrás revisar este cambio en tu próximo estado de cuenta.

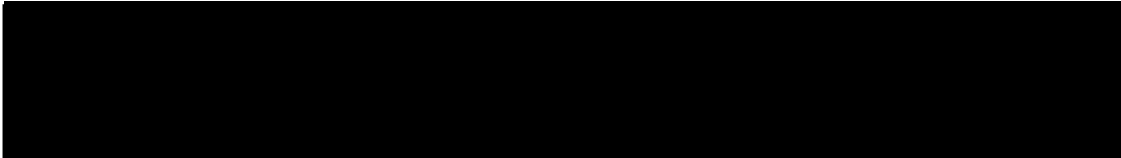

99

Estamos para servirle:

En el Centro de Atención Telefónica te damos servicio las 24 horas de los 365 días del año para cualquier asunto relacionado con tu Crédito

Consulta de Saldos, aclaraciones sobre tu estado de cuenta, cambios de domicilio o actualización de datos

|  |   |
|--|---|
| Ciudad de México, Guadalajara, Monterrey | 1 226 2639 (1 BANAMEX)                        |
| De otra ciudad sin costo                 | 01 800 021 2345                               |
| En el extranjero                         |   |
| En E.U. o Canadá                         | 1 800 226 2639 (1 800 BANAMEX) 1 800 203 5093 |
| Desde otro país por cobrar a E.U.        | 1 636 722 6799                                |

PROCURADURÍA GENERAL  
Subprocuraduría de  
Prevención del Delito y  
Oficina de l

Cuentas con 90 días naturales después de tu fecha de corte para reportar un cargo que no reconozcas en tu estado de cuenta. Si se presenta esta situación, por favor comunícate a la Unidad Especializada Banamex a los mismos teléfonos o escríbenos a: [aclaracionesbmx23@banamex.com](mailto:aclaracionesbmx23@banamex.com)  
16 de septiembre No. 71 4to piso, Col. Centro, México, D.F.

**IMPORTANTE:**

1. Incumplir tus obligaciones te puede generar comisiones e intereses moratorios.
2. Contratar créditos por arriba de tu capacidad de pago puede afectar tu historial crediticio.
3. Para obtener el monto de pago para no generar intereses en una fecha distinta al día de corte, este monto lo podrás consultar a través del Centro de Atención Telefónica Banamex o en cualquier sucursal del banco.
4. El monto base para el cálculo del interés ordinario corresponde al saldo insóluto del crédito, el cual se encuentra señalado en el Estado de Cuenta como Saldo Actual al Corte y para el interés moratorio el monto base para su cálculo será los pagos no efectuados o vencidos a su cargo, los cuales en su caso, se encuentran señalados en el Estado de Cuenta como Saldo Vencido.
5. En caso de que la fecha límite de tu pago corresponda a un día inhábil bancario, podrás realizar dicho pago, sin cargo adicional, en el siguiente día hábil bancario.

**BANAMEX**

Banco Nacional de México S.A.  
Integrante del Grupo Financiero Banamex con domicilio en  
Isabel La Católica No. 44 Col. Centro 06000 México, D.F.

**CONDUSEF**

Comisión Nacional para la Protección y Defensa de los Usuarios de Servicios Financieros:  
Centro de Atención Telefónica: 5340 0999 y 01 800 999 8080  
Para consultar información sobre Comisiones para fines Informativos y de comparación, ingresa a:  
[www.condusef.gob.mx](http://www.condusef.gob.mx)

TU ESTADO DE CUENTA PUEDE CONTENER ALGUNA DE LAS SIGUIENTES ABREVIATURAS:

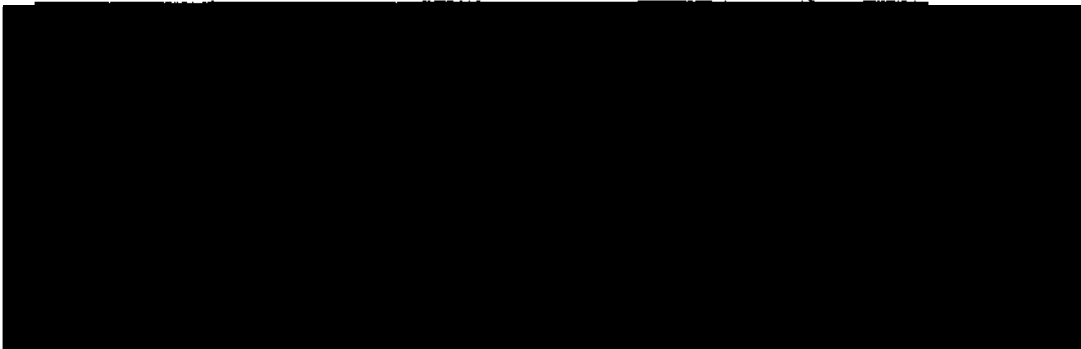







831  
831

0833

Estado de Cuenta 2013 (05/01 - 05/15)  
Número de Cuenta: 111583321

CREDITO BANAMEX NOMINA

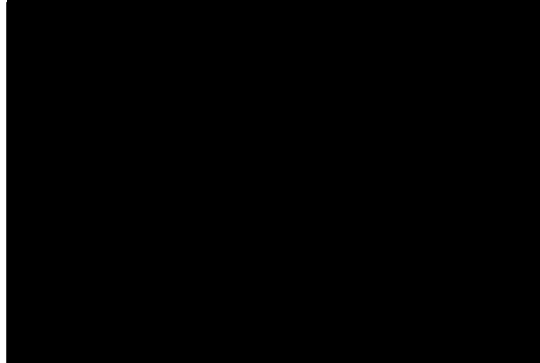

CAT Costo Anual Total de 51.7% sin IVA. Tasa fija, para fines informativos y de comparación exclusivamente  
Fecha de calculo 22 de Mayo de 2013.

Detalle de Operaciones

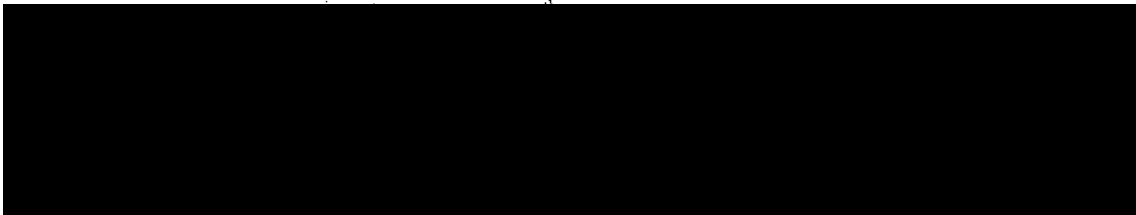

Le informamos que nuestro aviso de privacidad fue modificado, mismo que podrá consultar en [www.banamex.com/avisodeprivacidad](http://www.banamex.com/avisodeprivacidad).

**AVISO IMPORTANTE:**

Te informamos que a partir de Mayo 2013 estaremos realizando modificaciones en la fecha del cargo automático de tu crédito. Este cambio no representa ninguna modificación al monto del pago y a las condiciones del crédito con las que cuentas actualmente. A partir de Mayo 2013 el cargo automático a tu cuenta de nómina cambiará al 04 y 19 de cada mes. Podrás revisar este cambio en tu próximo estado de cuenta.

71

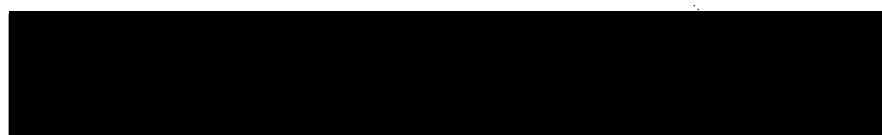

**Estamos para servirte:**

En el Centro de Atención Telefónica te damos servicio las 24 horas de los 365 días del año para cualquier asunto relacionado con tu Crédito

Consulta de Saldos, aclaraciones sobre tu estado de cuenta, cambios de domicilio o actualización de datos y pagos.

|  |   |
|--|---|
| Ciudad de México, Guadalajara, Monterrey | 1 226 2639 (1 BANAMEX)                        |
| De otra ciudad sin costo                 | 01 800 021 2345                               |
| En el extranjero                         |   |
| En E.U. o Canadá                         | 1 800 226 2639 (1 800 BANAMEX) 1 800 203 5093 |
| Desde otro país por cobrar a E.U.        | 1 636 722 6799                                |

PROCURADURÍA GEN  
Subprocuraduría de  
Prevención del Delito y  
Oficina de

Cuentas con 90 días naturales después de tu fecha de corte para reportar un cargo que no reconozcas en tu estado de cuenta. Si se presenta esta situación, por favor comunícale a la Unidad Especializada Banamex a los mismos teléfonos o escríbenos a: [aclaracionesbmx23@banamex.com](mailto:aclaracionesbmx23@banamex.com)  
16 de septiembre No. 71 4to piso, Col. Centro, México, D.F.

**IMPORTANTE:**

1. Incumplir tus obligaciones te puede generar comisiones e intereses moratorios.
2. Contratar créditos por arriba de tu capacidad de pago puede afectar tu historial crediticio.
3. Para obtener el monto de pago para no generar intereses en una fecha distinta al día de corte, este monto lo podrás consultar a través del Centro de Atención Telefónica Banamex o en cualquier sucursal del banco.
4. El monto base para el cálculo del interés ordinario corresponde al saldo insoluto del crédito, el cual se encuentra señalado en el Estado de Cuenta como Saldo Actual al Corte y para el interés moratorio el monto base para su cálculo será los pagos no efectuados o vencidos a su cargo, los cuales en su caso, se encuentran señalados en el Estado de Cuenta como Saldo Vencido.
5. En caso de que la fecha límite de tu pago corresponda a un día inhábil bancario, podrás realizar dicho pago, sin cargo adicional, en el siguiente día hábil bancario.

**BANAMEX**

Banco Nacional de México S.A.  
Integrante del Grupo Financiero Banamex con domicilio en  
Isabel La Católica No. 44 Col. Centro 06000 México, D.F.

**CONDUSEF**

Comisión Nacional para la Protección y Defensa de los Usuarios de Servicios Financieros:  
Centro de Atención Telefónica: 5340 0999 y 01 800 999 8080  
Para consultar información sobre Comisiones para fines Informativos y de comparación ingresa a:  
[www.condusef.gob.mx](http://www.condusef.gob.mx)

**TU ESTADO DE CUENTA PUEDE CONTENER ALGUNA DE LAS SIGUIENTES ABREVIATURAS:**



*Handwritten scribble*

*Handwritten scribble*

0834

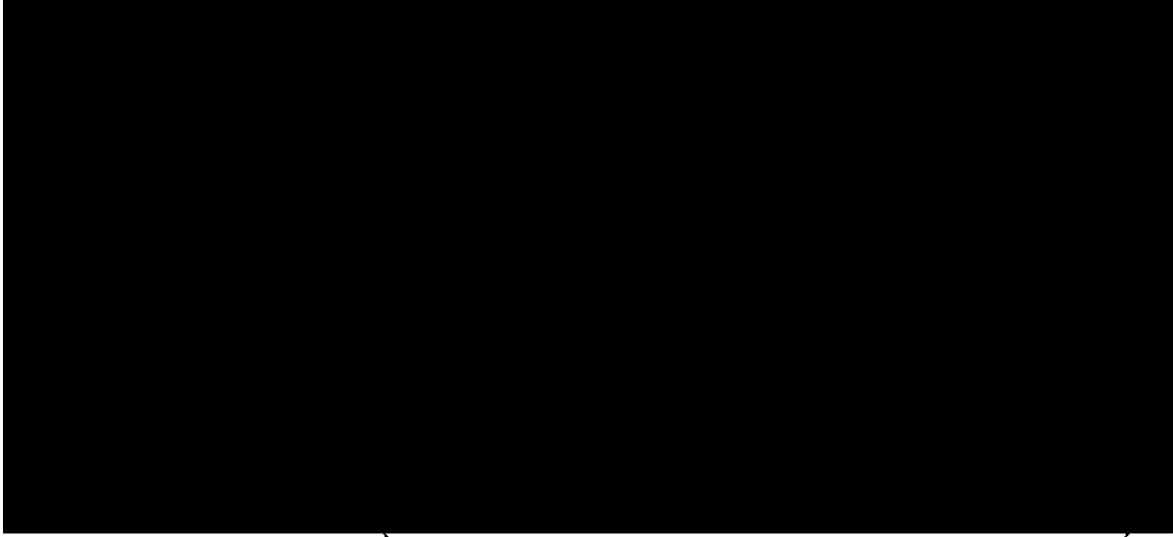

"ESTE DOCUMENTO ES UNA REPRESENTACIÓN IMPRESA DE UN CFDI"

*Faint, illegible text, possibly bleed-through from the reverse side of the page.*

72



Al: [Redacted]
No. de Cuenta: 62508129

CREDITO BANAMEX NOMINA

8 DE LA REPUBLICA
[Redacted]

ESTADO DE CUENTA QUINCENAL
Centro de Atencion Telefonica

833
833
0835

Table with 2 columns: Item and Amount. Rows include: Mínimo a Pagar, Fecha Límite de Pago, Capital, Intereses, Comisiones e IVA, Saldo actual al corte, Capital, Intereses, Comisiones e IVA.

Resumen de la Cuenta

Estado de Cuenta Quincenal del 23 de May al 7 de Jun, periodo de 16 dias con fecha de corte al 7 de Junio

Summary table with 2 columns: Item and Amount. Rows include: Límite de Crédito (2,000.00), Saldo Anterior (0.01), Pagos y Depósitos (0.00), Compras y Disposiciones (0.00), Intereses por pagar (0.00), Comisiones Efectivamente cargadas (0.00), IVA (0.00), Saldo Actual al Corte (Monto Base) (0.01), Saldo Total (0.00), Saldo a Tasa Promocional Fija (0.00), Saldo Vencido (Monto Base) (0.01), Tasas de Cálculo: Ordinaria de Interés Anual (43.00%), Ordinaria de Interés Mensual (3.70%), Moratoria de Interés Anual (0.00%), Moratoria de Interés Mensual (0.00%), CAT (Costo Anual Total) sin IVA (51.7%).

CAT Costo Anual Total de 51.7% sin IVA. Tasa Fija, para fines informativos y de comparación exclusivamente. Fecha de calculo 07 de Junio de 2013.

Detalle de Operaciones

[Redacted table content]

Le informamos que nuestro aviso de privacidad fue modificado, mismo que podrá consultar en www.banamex.com/avisodeprivacidad.

Te recordamos que a partir de Mayo 2013 estamos realizando modificaciones en la fecha del cargo automático de tu crédito. Este se aplicará a partir de los días 04 y 19 de cada mes. Si tu crédito es de pago mensual la fecha de cargo automático se aplicará a partir de los días 5 de cada mes. Con esta modificación, el cargo automático de tu crédito se realizara a partir del día posterior a la fecha de corte indicada en tu estado de cuenta. Este cambio no representa ninguna modificación al monto del pago y a las condiciones del crédito con las que cuentas actualmente. El importe del pago de tu crédito se realizara sobre los depósitos de nómina y a partir de los días 11 y 23 de cada mes, sobre el saldo de tu cuenta de débito.

73

PARA USO INTERNO DEL BANCO

[Redacted internal use area]



Tu smartphone es una herramienta útil para administrar tu dinero. Puede facilitarte operaciones bancarias como consulta de saldos, pago de tarjetas, compra de tiempo aire, administración de cuentas, localización de sucursales o cajeros automáticos, etc. Recuerda utilizar, analizar y beneficiarte de las ventajas que te brinda la banca móvil.

**¿Quieres más tips para administrar mejor tus finanzas personales?**

**Llama al Centro de Atención Personalizada (CAP) Saber Cuenta**

12 26 88 33 (D.F.) y 01 800 827 22 23 (resto del país).

Lunes a viernes de 8:00 a 22:00 horas.



PROCURADURÍA GENERAL  
Subprocuraduría de Delitos  
Prevención del Delito y Ser  
Oficina de Inve





834

0836

**Estamos para servirte:**

En el Centro de Atención Telefónica te damos servicio las 24 horas de los 365 días del año para cualquier asunto relacionado con tu Crédito

Consulta de saldos, aclaraciones sobre tu estado de cuenta, cambios de domicilio o actualización de datos y pagos

Ciudad de México, Guadalajara, Monterrey 1 226 2639 (1 BANAMEX)  
 De otra ciudad o estado: 01 800 021 2345  
 En el extranjero  
 En E.U. o Canadá 1 800 226 2639 (1 800 BANAMEX) 1 800 203 5093  
 Desde otro país por cobrar a E.U. 1 636 722 6799

Cuentas con 90 días naturales después de tu fecha de corte para reportar un cargo que no reconozcas en tu estado de cuenta. Si se presenta esta situación, por favor comunicate a la Unidad Especializada Banamex a los mismos teléfonos o escríbenos a: [aclaracionesbmx23@banamex.com](mailto:aclaracionesbmx23@banamex.com)  
16 de septiembre No. 71 4to piso, Col. Centro, México, D.F.

**IMPORTANTE:**

1. Incumplir tus obligaciones te puede generar comisiones e intereses moratorios
2. Contratar créditos por arriba de tu capacidad de pago puede afectar tu historial crediticio.
3. Para obtener el monto de pago para no generar intereses en una fecha distinta al día de corte, este monto lo podrás consultar a través del Centro de Atención Telefónica Banamex o en cualquier sucursal del banco
4. El monto base para el cálculo del interés ordinario corresponde al saldo insoluto del crédito, el cual se encuentra señalado en el Estado de Cuenta como Saldo Actual al Corte y para el interés moratorio el monto base para su cálculo será los pagos no efectuados o vencidos a su cargo, los cuales en su caso, se encuentran señalados en el Estado de Cuenta como Saldo Vencido.
5. En caso de que la fecha límite de tu pago corresponda a un día inhábil bancario, podrás realizar dicho pago, sin cargo adicional, en el siguiente día hábil bancario.

**BANAMEX**  
Banco Nacional de México S.A.  
Integrante del Grupo Financiero Banamex con domicilio en  
Isabel La Católica No. 44 Col. Centro 06000 México, D.F.

**CONDUSEF**  
Comisión Nacional para la Protección y Defensa de los Usuarios de Servicios Financieros:  
Centro de Atención Telefónica: 5340 0899 y 01 800 999 8080  
Para consultar información sobre Comisiones para fines informativos y de comparación ingresa a:  
[www.condusef.gob.mx](http://www.condusef.gob.mx)

**TU ESTADO DE CUENTA PUEDE CONTENER ALGUNA DE LAS SIGUIENTES ABREVIATURAS:**

| ABREVIATURA        | DEFINICIÓN | DESCRIPCIÓN |
|--------------------|------------|-------------|
| [Redacted content] |            |             |

74





CADENA ORIGINAL DEL COMPLEMENTO DE CERTIFICACIÓN DEL SAT

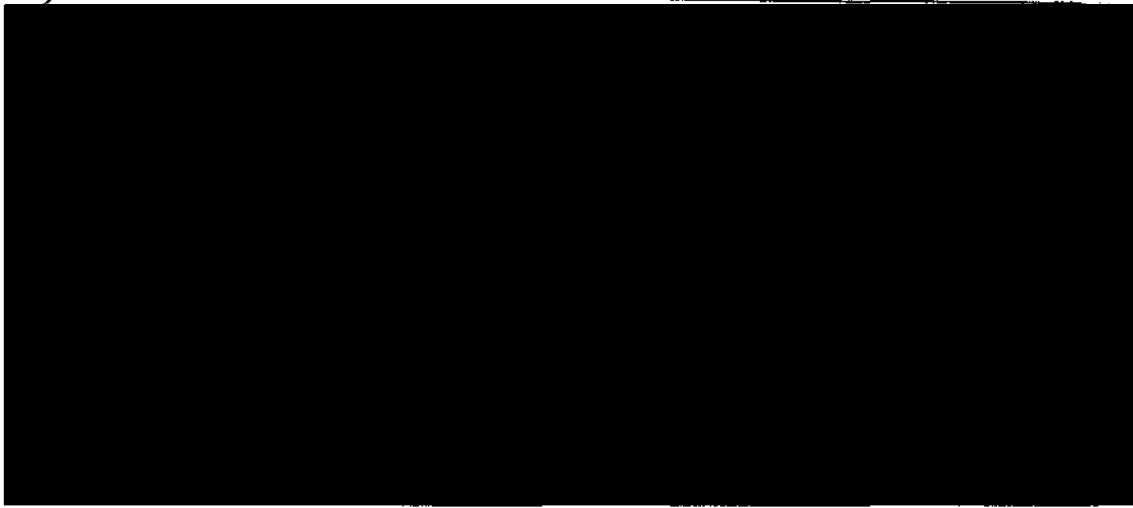

EN  
a de  
to y  
a de

"ESTE DOCUMENTO ES UNA REPRESENTACIÓN IMPRESA DE UN CFDI"





Sucursal Centro de Atención Telefónica  
Credito de Nomina

CREDITO BANAMEX-NOMINA



ESTADO DE CUENTA QUINCENAL  
Centro de Atención Telefónica

|                       |  |
|-----------------------|--|
| Monto a Pagar         |  |
| Fecha Límite de Pago  |  |
| Capital               |  |
| Intereses             |  |
| Comisiones e IVA      |  |
| Saldo actual al corte |  |
| Capital               |  |
| Intereses             |  |
| Comisiones e IVA      |  |

835

0837

Resumen de la Cuenta

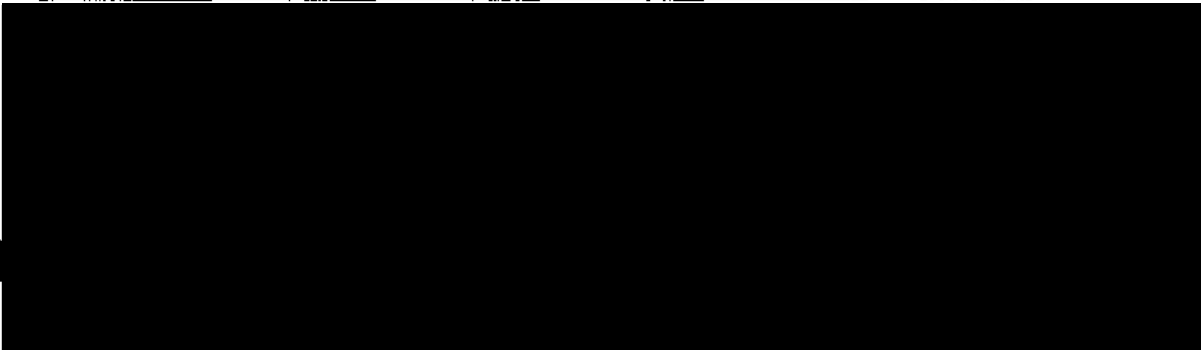

CAT Costo Anual Total de 51.7% sin IVA. Tasa Fija, para fines informativos y de comparación exclusivamente.  
Fecha de calculo 22 de Junio de 2013.

Detalle de Operaciones

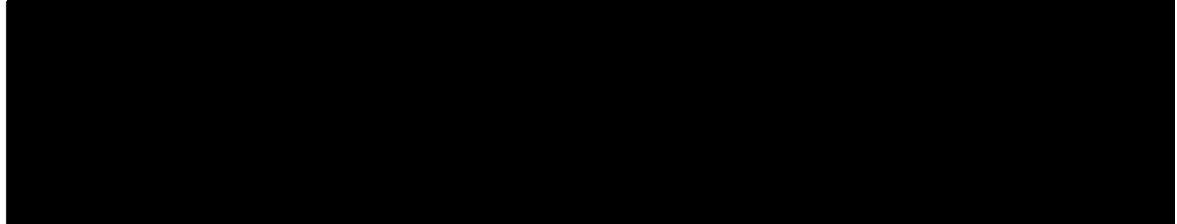

Le informamos que nuestro aviso de privacidad fue modificado, mismo que podrá consultar en [www.banamex.com/avisodeprivacidad](http://www.banamex.com/avisodeprivacidad).

Te recordamos que a partir de Mayo 2013 estamos realizando modificaciones en la fecha del cargo automático de tu crédito. Este se aplicará a partir de los días 04 y 19 de cada mes. Si tu crédito es de pago mensual la fecha de cargo automático se aplicará a partir de los días 5 de cada mes. Con esta modificación, el cargo automático de tu crédito se realizara a partir del día posterior a la fecha de corte indicada en tu estado de cuenta. Este cambio no representa ninguna modificación al monto del pago y a las condiciones del crédito con las que cuentas actualmente. El importe del pago de tu crédito se realizara sobre los depósitos de nómina y a partir de los días 11 y 23 de cada mes, sobre el saldo de tu cuenta de débito.

75

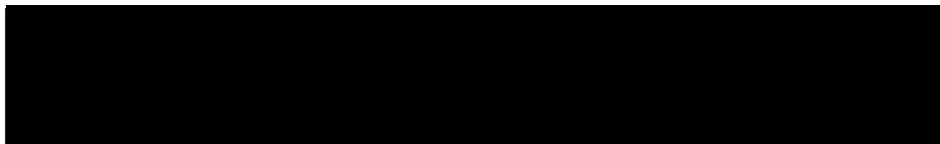



Tu smartphone es una herramienta útil para administrar tu dinero. Puede facilitarte operaciones bancarias como consulta de saldos, pago de tarjetas, compra de tiempo aire, administración de cuentas, localización de sucursales o cajeros automáticos, etc. Recuerda utilizar, analizar y beneficiarte de las ventajas que te brinda la banca móvil.

**¿Quieres más tips para administrar mejor tus finanzas personales?**

**Llama al Centro de Atención Personalizada (CAP) Saber Cuenta**

12 26 88 33 (D.F.) y 01 800 827 22 23 (resto del país).

Lunes a viernes de 8:00 a 22:00 horas.

Educación Financiera



PROCURADURÍA GENERAL  
Subprocuraduría de  
Prevención del Delito y  
Oficina de

Estamos para servirte:

En el Centro de Atención Telefónica te damos servicio las 24 horas de los 365 días del año para cualquier asunto relacionado con tu Crédito.

Consulta de Saldo, saldos por el Estado de cuenta, cambios de domicilio o actualización de datos y pagos

Ciudad de México y Monterrey: 1 226 2639 (1 BANAMEX)  
 De otra ciudad sin costo: 01 800 021 2345  
 En el extranjero:  
 En E.U. o Canadá: 1 800 226 2639 (1 800 BANAMEX) 1 800 203 5093  
 Desde otro país por cobrar a E.U.: 1 636 722 6799

Cuentas con 90 días naturales después de tu fecha de corte para reportar un cargo que no reconozcas en tu estado de cuenta. Si se presenta esta situación, por favor comunicate a la Unidad Especializada Banamex a los mismos teléfonos o escríbenos a: [aclaracionesbmx23@banamex.com](mailto: aclaracionesbmx23@banamex.com)  
 16 de septiembre No. 71 4to piso, Col. Centro, México, D.F.

**IMPORTANTE:**

1. Incumplir tus obligaciones te puede generar comisiones e intereses moratorios
2. Contratar créditos por arriba de tu capacidad de pago puede afectar tu historial crediticio
3. Para obtener el monto de pago para no generar intereses en una fecha distinta al día de corte, este monto lo podrás consultar a través del Centro de Atención Telefónica Banamex o en cualquier sucursal del banco
4. El monto base para el cálculo del interés ordinario corresponde al saldo insoluto del crédito, el cual se encuentra señalado en el Estado de Cuenta como Saldo Actual al Corte y para el interés moratorio el monto base para su cálculo será los pagos no efectuados o vencidos a su cargo, los cuales en su caso, se encuentran señalados en el Estado de Cuenta como Saldo Vencido.
5. En caso de que la fecha límite de tu pago corresponda a un día inhábil bancario, podrás realizar dicho pago, sin cargo adicional, en el siguiente día hábil bancario.

**BANAMEX**  
 Banco Nacional de México S.A.  
 Integrante del Grupo Financiero Banamex con domicilio en  
 Isabel La Católica No. 44 Col. Centro 06000 México, D.F.

**CONDUSEF**  
 Comisión Nacional para la Protección y Defensa de los Usuarios de Servicios Financieros:  
 Centro de Atención Telefónica: 5340 0999 y 01 800 999 8080  
 Para consultar información sobre Comisiones para fines informativos y de comparación ingresa a:  
[www.condusef.gob.mx](http://www.condusef.gob.mx)

**TU ESTADO DE CUENTA PUEDE CONTENER ALGUNA DE LAS SIGUIENTES ABREVIATURAS:**

| ABREVIATURA                            | DESCRIPCIÓN                                 | ABREVIATURA                                     | DESCRIPCIÓN                                   |
|--|---|---|---|
| INT                                    | Intereses                                   | SO.PROM.DIARIO                                  | Saldo Promedio Diario                         |
| COMIS                                  | Comisiones                                  | CAP.VENC.ACT                                    | Capital Vencido Actual                        |
| GRAY                                   | Gravable                                    | D.C.  | Día de Corte                                  |
| CAT                                    | Costo Anual Total                           | TA  | Tasa de Interés                               |
| CP                                     | Crédito Personal                            | SO.PROM. A TASA FIJA                            | Saldo Promedio a Tasa Fija                    |
| CAP.VENC.ANT                           | Capital Vencido Anterior                    | P.M.  | Pago Mínimo                                   |
| INT.MOR.ANT                            | Intereses Moratorios Anteriores             | ERE   | Erendo  |
| IVA                                    | Impuesto al Valor Agregado                  | DEF. CRED. ADELA                                | Despachos de Crédito Adicional                |
| BONIF. INTS FALLECIMIENTO              | Bonificación de Intereses por Fallecimiento | BONIF. IVA FALLECIMIENTO                        | Bonificación de IVA Interés por fallecimiento |
| CANCEL.A. CARGO INDEB.                 | Cancelación de cargo indebido               | CONDONA INTS CONVEND                            | Condonación de intereses convencidos          |
| CONDONA INTS NORMALES                  | Condonación de intereses normales           | TRANS CC CA                                     | Transferencia de Crédito                      |
| BONIF. SUSPENSO INTERES (INC. 16% IVA) |   | Bonificación Suspenso de Interés (INC. 16% IVA) |   |

CADENA ORIGINAL DEL COMPLEMENTO DE CERTIFICACIÓN DEL SAT

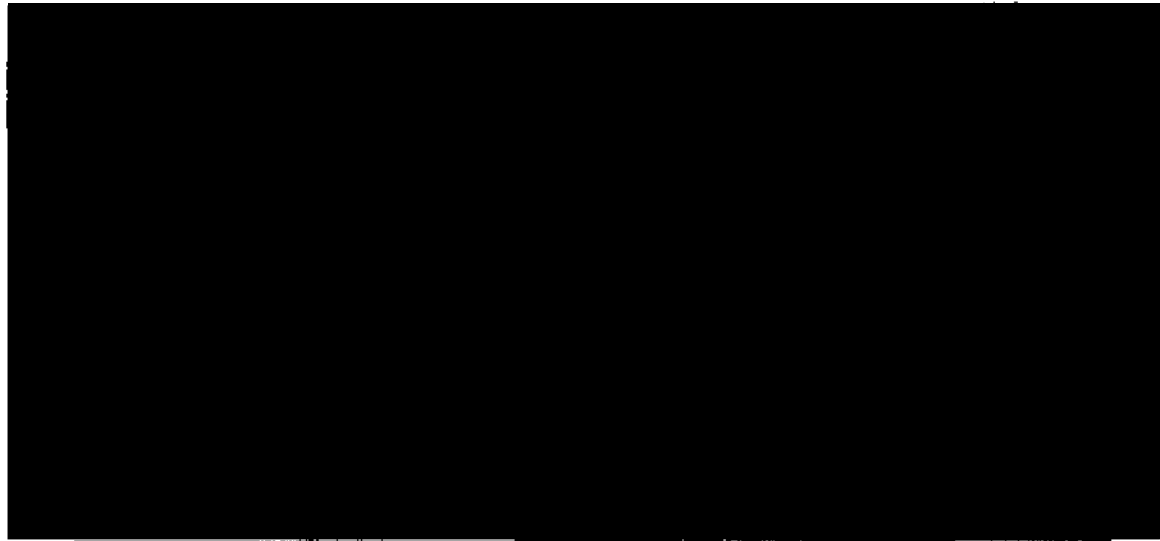

"ESTE DOCUMENTO ES UNA REPRESENTACIÓN IMPRESA DE UN CFDI"



Fecha de corte: 15/07/2013  
Fecha de emisión: 15/07/2013

CREDITO BANAMEX NOMINA

0056918

LA REPÚBLICA  
de Humaneros,  
a la Comunidad  
LILIANA ALAZAN MARTINEZ  
PRIV MAGDALENO OCAMPO NO 10 INT 3  
CENTRO  
40000 IGUALA C.R. 40001

837

0839

Resumen de la Cuenta

Detalle de Operaciones

Le informamos que nuestro aviso de privacidad fue modificado, mismo que podrá consultar en [www.banamex.com/avisodeprivacidad](http://www.banamex.com/avisodeprivacidad).

**AVISO IMPORTANTE:** Te informamos que a partir de Julio 2013 se modifica la fecha de corte de tu crédito. Esta modificación no representa ningún cambio en el monto del pago y ni en las condiciones de crédito con las que cuentas actualmente. Podrás revisar este cambio en tu próximo estado de cuenta o llamando al CAT **01 800 021 23 45**.

77

**Apps para realizar transacciones a través de dispositivos móviles**

Las Apps bancarias, uno de los beneficios de la banca electrónica, pueden ayudarte a administrar mejor tu dinero vía celular. Paga tu tarjeta de crédito, consulta tus saldos y movimientos, localiza cajeros o sucursales, recibe asistencia, cotiza productos o servicios, conoce promociones, etc.

Es importante que antes de aceptar cualquier aplicación en tu celular investigues, compares, pruebes su funcionalidad y conozcas sus restricciones. Aprovecha al máximo los recursos con los que cuentas y utiliza nuevas herramientas tecnológicas a favor de tus finanzas personales y familiares.



PROCURADURÍA GENERAL  
Subprocuraduría de De  
Prevención del Delito y Ser  
Oficina de Inve



**Estamos para servirte:**

En el Centro de Atención Telefónica le damos servicio las 24 horas de los 365 días del año para cualquier asunto relacionado con tu Crédito

Consulta de Saldos, aclaraciones sobre tu estado de cuenta, cambios de domicilio o actualización de datos y pagos

Ciudad de México, Guadalajara, Monterrey 1 226 2639 (1 BANAMEX)  
 De otra ciudad en costo 01 800 021 2345  
 En el extranjero  
 En E.U. o Canadá 1 800 226 2639 (1 800 BANAMEX) 1 800 203 5093  
 Desde otro país por cobrar a E.U. 1 636 722 6799

Cuentas con 90 días naturales después de tu fecha de corte para reportar un cargo que no reconozcas en tu estado de cuenta. Si se presenta esta situación, por favor comunícate a la Unidad Especializada Banamex a los mismos teléfonos o escríbenos a: [aclaracionesbmx23@banamex.com](mailto:aclaracionesbmx23@banamex.com)  
 16 de septiembre No. 71 4to piso, Col. Centro, México, D.F.

**IMPORTANTE:**

1. Incumplir tus obligaciones le puede generar comisiones e intereses moratorios.
2. Contratar créditos por arriba de tu capacidad de pago puede afectar tu historial crediticio.
3. Para obtener el monto de pago para no generar intereses en una fecha distinta al día de corte, este monto lo podrás consultar a través del Centro de Atención Telefónica Banamex o en cualquier sucursal del banco
4. El monto base para el cálculo del interés ordinario corresponde al saldo insoluto del crédito, el cual se encuentra señalado en el Estado de Cuenta como Saldo Actual al Corte y para el interés moratorio el monto base para su cálculo será los pagos no efectuados o vencidos a su cargo, los cuales en su caso, se encuentran señalados en el Estado de Cuenta como Saldo Vencido.
5. En caso de que la fecha límite de tu pago corresponda a un día inhábil bancario, podrás realizar dicho pago, sin cargo adicional, en el siguiente día hábil bancario.

**BANAMEX**

Banco Nacional de México S.A.  
 Integrante del Grupo Financiero Banamex con domicilio en  
 Isabel La Católica No. 44 Col. Centro 06000 México, D.F.

**CONDUSEF**

Comisión Nacional para la Protección y Defensa de los Usuarios de Servicios Financieros:  
 Centro de Atención Telefónica: 5340 0999 y 01 800 999 8080  
 Para consultar información sobre Comisiones para fines informativos y de comparación ingresa a:  
[www.condusef.gob.mx](http://www.condusef.gob.mx)

**TU ESTADO DE CUENTA PUEDE CONTENER ALGUNA DE LAS SIGUIENTES ABREVIATURAS:**

| ABREVIATURA                            | DEFINICIÓN                                  | ABREVIATURA  | DEFINICIÓN                                      |
|--|---|--|---|
| INT                                    | Interés                                     | SDO.PROM.DIARIO                                    | Saldo Promedio Diario                           |
| COMIS                                  | Comisión                                    | CAF.VENC.ACT                                       | Capital Vencido Actual                          |
| GRAV                                   | Gravable                                    | D.C.   | Días de Corte                                   |
| CAT                                    | Cerfo Anual Fictol                          | T.I.   | Tasa de Interés                                 |
| CP                                     | Crédito Personal                            | SDO.PROM. ATASA FUA                                | Saldo Promedio a Tasa Fija                      |
| CAF.VENC.ANT                           | Capital Vencido Anterior                    | P.M.   | Pago Mínimo                                     |
| INT.MOR.ANT                            | Interés Moratorio Anterior                  | EXE  | Exento  |
| IVA                                    | Impuesto al Valor Agregado                  | DISP. CRED. ADELA                                  | Disponibilidad Crediticia Anterior              |
| BONIF INTS FALLECIMIENTO               | Bonificación de Intereses por Fallecimiento | BONIF IVA FALLECIMIENTO                            | Bonificación de IVA Interés e Interés Compuesto |
| CANCELA CARGO INDEB                    | Cancelación de cargo indebido               | CONDONA INTS CONVENIO                              | Condonación de Interés Convencional             |
| CONDONA INTS NORMALES                  | Condonación de Intereses normales           | TRANS CC CA  | Transferencia de Cuenta                         |
| BONIF. SUSSIDIO INTERES (INC. 16% IVA) |   | Bonificación Subsidio de Interés (Incluye 16% IVA) |   |

CADENA ORIGINAL DEL COMPLEMENTO DE CERTIFICACIÓN DEL SAT

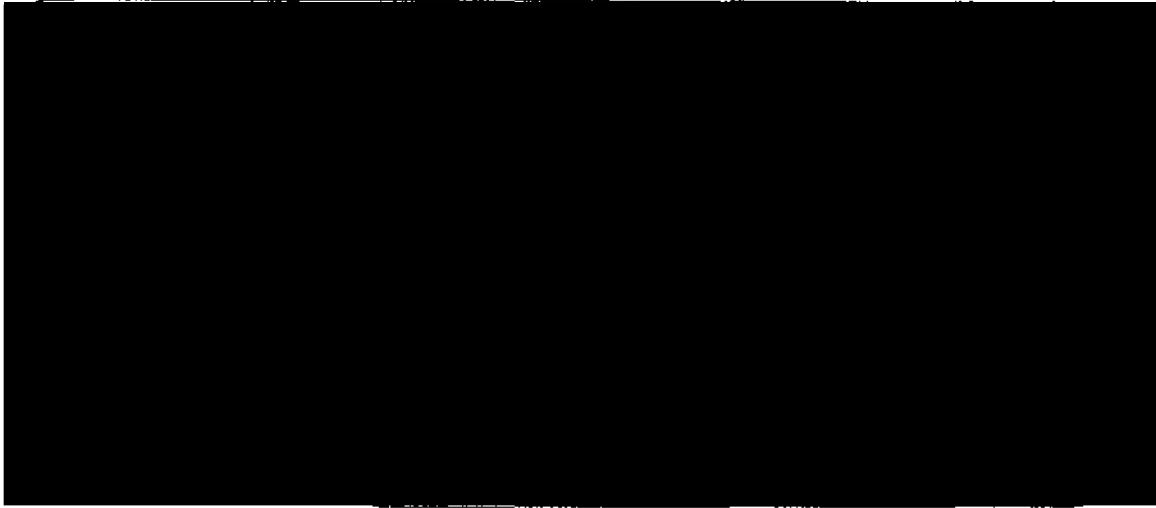

"ESTE DOCUMENTO ES UNA REPRESENTACIÓN IMPRESA DE UN CFDI"



837  
839

0841

[Redacted]

0059

REPUBLICA

[Redacted]

|                       |
|-----------------------|
| Monto a Pagar         |
| Fecha Límite de Pago  |
| Capital               |
| Intereses             |
| Comisiones e IVA      |
| Saldo actual al corte |
| Capital               |
| Intereses             |
| Comisiones e IVA      |

**Resumen de la Cuenta**

Estado de Cuenta Quincenal del 8 de Jul al 22 de Jul, periodo de 15 días con fecha de corte al 22 de Julio

|                                    |          |                                       |         |
|------------------------------------|----------|---------------------------------------|---------|
| Limite de Crédito                  | 2,000.00 | Saldo a Tasa Promocional Fija         | 0.00    |
| Saldo Anterior                     | 0.01     | Saldo Vencido (Monto Base)            | 0.01    |
| Pagos y Depósitos                  | 0.00     | <b>Tasas de Cálculo:</b>              |         |
| Compras y Disposiciones            | 0.00     | Ordinaria de Interés Anual            | 43.00 % |
| Intereses por pagar                | 0.00     | Ordinaria de Interés Mensual          | 3.58 %  |
| Comisiones Efectivamente cargadas  | 0.00     | Moratoria de Interés Anual            | 0.00 %  |
| IVA                                | 0.00     | Moratoria de Interés Mensual          | 0.00 %  |
| Saldo Actual al Corte (Monto Base) | 0.01     | CAT (Costo Anual Total) sin IVA 51.7% |         |
| Saldo Total                        | 0.00     | Credito Disponible 0.00               |         |

 CAT Costo Anual Total de 51.7% sin IVA. Tasa Fija, para fines informativos y de comparación exclusivamente.  
 Fecha de calculo 22 de Julio de 2013.

**Detalle de Operaciones**

[Redacted]

Le informamos que nuestro aviso de privacidad fue modificado, mismo que podrá consultar en [www.banamex.com/avisodeprivacidad](http://www.banamex.com/avisodeprivacidad).

**AVISO IMPORTANTE:** Te informamos que a partir de Julio 2013 se modifica la fecha de corte de tu credito. Esta modificación no representa ningún cambio en el monto del pago y ni en las condiciones de crédito con las que cuentas actualmente. Podrás revisar este cambio en tu próximo estado de cuenta o llamando al CAT 01 800 021 23 45.

79

[Redacted]



**Apps para realizar transacciones a través de dispositivos móviles**

Las Apps bancarias, uno de los beneficios de la banca electrónica, pueden ayudarte a administrar mejor tu dinero vía celular. Paga tu tarjeta de crédito, consulta tus saldos y movimientos, localiza cajeros o sucursales, recibe asistencia, cotiza productos o servicios, conoce promociones, etc.

Es importante que antes de aceptar cualquier aplicación en tu celular investigues, compares, pruebes su funcionalidad y conozcas sus restricciones. Aprovecha al máximo los recursos con los que cuentas y utiliza nuevas herramientas tecnológicas a favor de tus finanzas personales y familiares.



PROF. GABRIEL  
Subprocurador  
Prevención del Delito  
Oficina

540  
840

0842

**Estamos para servirte:**

En el Centro de Atención Telefónica te damos servicio las 24 horas de los 365 días del año para cualquier asunto relacionado con tu Crédito

Consulta de Saldos, aclaraciones sobre tu estado de cuenta, cambios de domicilio o actualización de datos y pagos.

Ciudad de México, Guadalajara, Monterrey: 1 226 2639 (1 BANAMEX)  
 De otra ciudad sin costo: 01 800 021 2345  
 En el extranjero:  
 En E.U. o Canadá: 1 800 226 2639 (1 800 BANAMEX) 1 800 203 5093  
 Desde otro país por cobrar a E.U.: 1 636 722 6799

Cuentas con 90 días naturales después de tu fecha de corte para reportar un cargo que no reconozcas en tu estado de cuenta. Si se presenta esta situación, por favor comunicate a la Unidad Especializada Banamex a los mismos teléfonos o escríbenos a: [aclaracionesbmx23@banamex.com](mailto:aclaracionesbmx23@banamex.com)  
 16 de septiembre No. 71 4to piso, Col. Centro, México, D.F.

**IMPORTANTE:**

1. Incumplir tus obligaciones te puede generar comisiones e intereses moratorios
2. Contratar créditos por arriba de tu capacidad de pago puede afectar tu historial crediticio.
3. Para obtener el monto de pago para no generar intereses en una fecha distinta al día de corte, este monto lo podrás consultar a través del Centro de Atención Telefónica Banamex o en cualquier sucursal del banco
4. El monto base para el cálculo del interés ordinario corresponde al saldo insóluto del crédito, el cual se encuentra señalado en el Estado de Cuenta como Saldo Actual al Corte y para el interés moratorio el monto base para su cálculo será los pagos no efectuados o vencidos a su cargo, los cuales en su caso, se encuentran señalados en el Estado de Cuenta como Saldo Vencido.
5. En caso de que la fecha límite de tu pago corresponda a un día inhábil bancario, podrás realizar dicho pago, sin cargo adicional, en el siguiente día hábil bancario.

**BANAMEX**

Banco Nacional de México S.A.  
 Integrante del Grupo Financiero Banamex con domicilio en  
 Isabel La Católica No. 44 Col. Centro 06000 México, D.F.

**CONDUSEF**

Comisión Nacional para la Protección y Defensa de los Usuarios de Servicios Financieros:  
 Centro de Atención Telefónica: 5340 0999 y 01 800 999 8080  
 Para consultar información sobre Comisiones para fines informativos y de comparación ingresa a:  
[www.condusef.gob.mx](http://www.condusef.gob.mx)

**TU ESTADO DE CUENTA PUEDE CONTENER ALGUNA DE LAS SIGUIENTES ABREVIATURAS:**

| ABREVIATURA                            | DESCRIPCIÓN                               | ABREVIATURA  | DESCRIPCIÓN                           |
|--|---|--|---------------------------------------|
| INT                                    | Interés                                   | SDO.PRO.DMNO                                       | Saldo Promedio Diario                 |
| COMB                                   | Comisiones                                | CAP.VENC.ACT                                       | Capital Vencido Actual                |
| DRAV                                   | Davorable                                 | S.C.   | Saldo de Corte                        |
| CAI                                    | Gasto Anual Típico                        | TI   | Tasa de Interés                       |
| CP                                     | Credito Personal                          | SDO.PROM. A TASA FUA                               | Saldo Promedio a Tasa Fija            |
| CAP.VENC.ANT                           | Capital Vencido Anterior                  | F.M.   | Pago Mínimo                           |
| INT.MOR.ANT                            | Interés Moratorio Anterior                | IXE  | Evento                                |
| IVA                                    | Impuesto al Valor Agregado                | DEF. CRED. ADELA                                   | Declaración de Impuesto sobre Renta   |
| BONIF INTS FALLECIMIENTO               | Bonificación de Interés por Fallecimiento | BONIF IVA FALLECIMIENTO                            | Bonificación de IVA por Fallecimiento |
| CANCELA CARGO INDEBID                  | Cancelación de cargo indebido             | CONDONA INTS CONVENIO                              | Condonación de Interés por Convenio   |
| CONDONA INTS NORMALES                  | Condonación de Interés Normales           | TRANS CC CA  | Transferencia de Cuenta               |
| BONIF. SUBSIDIO INTERÉS (INC. 16% IVA) |   | Bonificación Subsidio de Interés (Incluye 16% IVA) |                                       |

CO

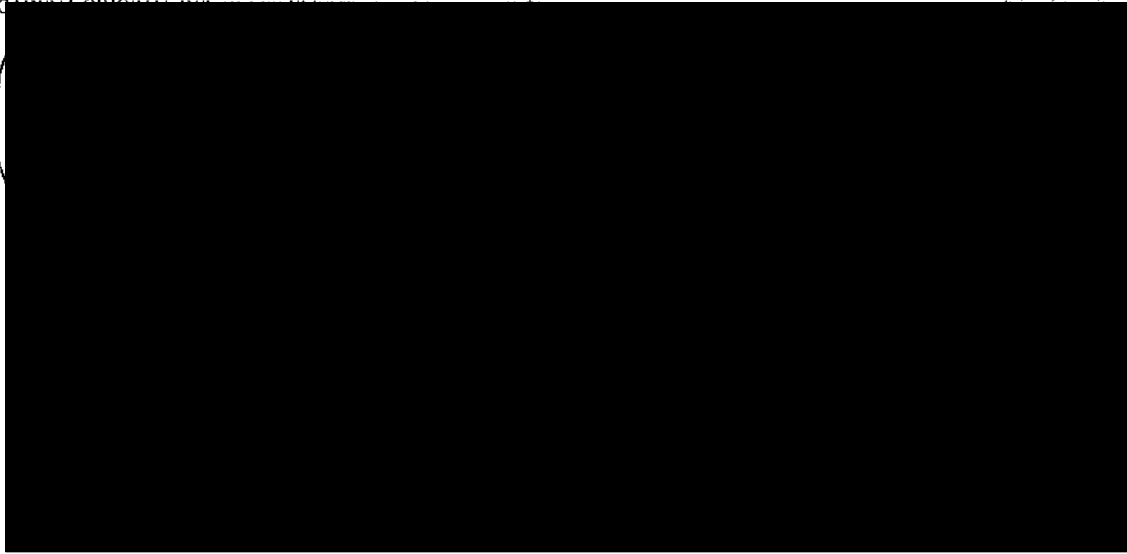

"ESTE DOCUMENTO ES UNA REPRESENTACIÓN IMPRESA DE UN CFDI"

ESTADO DE GUERRERO  
SECRETARÍA DE ECONOMÍA  
UNIDAD DE REGISTRO FISCAL



841  
841  
0843

No. de Cuenta: 08311630120000000000  
No. de Cliente: 00000000000000000000

CREDITO BANAMEX NOMINA

005  
L DE LA REPUBLICA  
Cobros Humanos

[Redacted]

Resumen de la Cuenta

[Redacted]

Detalle de Operaciones

[Redacted]

Le informamos que nuestro aviso de privacidad fue modificado, mismo que podrá consultar en [www.banamex.com/avisodeprivacidad](http://www.banamex.com/avisodeprivacidad).

**Nómina ¿Cuánto saco del cajero?**



Tu tarjeta de nómina te permite llevar el control de tu dinero y presupuesto, porque al planear cuánto dinero vas a retirar del cajero evitarás retirarlo todo y destinarlo a otros gastos. Recuerda sacarle el mayor provecho a tu tarjeta porque es más que un medio para retirar dinero de cajeros automáticos.

81

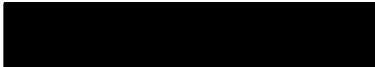

**¿Sabías que al utilizar Crédito Nómina Banamex en vez de tu tarjeta de crédito, te puedes ahorrar hasta el 40%<sup>(1)</sup> de intereses!?. Además obtuvo calificación de 10 por parte de la CONDUSEF en calidad de información<sup>(2)</sup>.**

CAI PROMEDIO: 31.9% sin IVA. Tasa fija. Para fines informativos y de comparación con una fecha de cálculo. Incluye gastos, comisiones y requisitos de contratación en [www.banamex.com](http://www.banamex.com)  
(1) Cálculo en base a un monto de \$1,000 pesos en cada período de tarjeta de crédito. Basado en el resultado del Informe de Banco de México octubre 2012. Los intereses son calculados en el periodo controlado del crédito.  
(2) El 81% del puntaje y el 90% del valor total de las calificaciones de los bancos que fueron calificados. Fuente: Calificación de la CONDUSEF respecto de los Créditos de Nómina que otorgan los bancos. Información controlada a julio de 2013.

PROFESORÍA DE LEGISLACIÓN  
Supercordinaría de  
Prevención del Delito y  
Oficina de la



**Estamos para servirte:**

En el Centro de Atención Telefónica te damos servicio las 24 horas de los 365 días del año para cualquier asunto relacionado con tu Crédito

Consulta de Saldos, aclaraciones sobre tu estado de cuenta, cambios de domicilio o actualización de datos y pagos

|  |   |
|--|---|
| Ciudad de México, Guadalajara, Monterrey | 1 226 2639 (1 BANAMEX)                        |
| De otra ciudad sin costo                 | 01 800 021 2345                               |
| En el extranjero                         |   |
| En E.U. o Canadá                         | 1 800 226 2639 (1 800 BANAMEX) 1 800 203 5093 |
| Desde otro país por cobrar a E.U.        | 1 636 722 6799                                |

Cuentas con 90 días naturales después de tu fecha de corte para reportar un cargo que no reconozcas en tu estado de cuenta. Si se presenta esta situación, por favor comunícalo a la Unidad Especializada Banamex a los mismos teléfonos o escríbenos a: [aclaracionesbmx21@banamex.com](mailto:aclaracionesbmx21@banamex.com)  
16 de septiembre No. 71 4to piso, Col. Centro, México, D.F.

**IMPORTANTE:**

1. Incumplir tus obligaciones te puede generar comisiones e intereses moratorios.
2. Contratar créditos por arriba de tu capacidad de pago puede afectar tu historial crediticio.
3. Para obtener el monto de pago para no generar intereses en una fecha distinta al día de corte, este monto lo podrás consultar a través del Centro de Atención Telefónica Banamex o en cualquier sucursal del banco.
4. El monto base para el cálculo del interés ordinario corresponde al saldo insoluto del crédito, el cual se encuentra señalado en el Estado de Cuenta como Saldo Actual al Corte y para el interés moratorio el monto base para su cálculo será los pagos no efectuados o vencidos a su cargo, los cuales en su caso, se encuentran señalados en el Estado de Cuenta como Saldo Vencido.
5. En caso de que la fecha límite de tu pago corresponda a un día inhábil bancario, podrás realizar dicho pago, sin cargo adicional, en el siguiente día hábil bancario.

**BANAMEX**

Banco Nacional de México S.A.  
Integrante del Grupo Financiero Banamex con domicilio en  
Isabel La Católica No. 44 Col. Centro 06000 México, D.F.

**CONDUSEF**

Comisión Nacional para la Protección y Defensa de los Usuarios de Servicios Financieros:  
Centro de Atención Telefónica: 5340 0998 y 01 800 999 8080  
Para consultar información sobre Comisiones para fines informativos y de comparación ingresa a:  
[www.condusef.gob.mx](http://www.condusef.gob.mx)

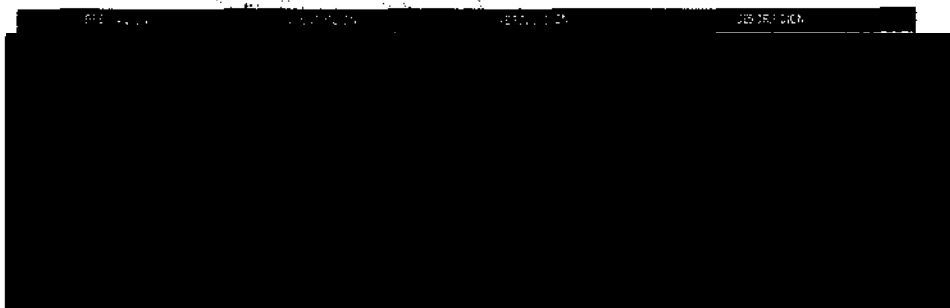
**TU ESTADO DE CUENTA PUEDE CONTENER ALGUNA DE LAS SIGUIENTES ABREVIATURAS:**



CADENA ORIGINAL DEL COMPLEMENTO DE CERTIFICACION DEL SAT



"ESTE DOCUMENTO ES UNA REPRESENTACIÓN IMPRESA DE UN CFDI"

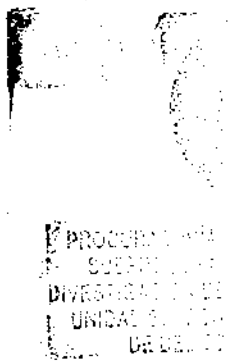



Sistema de Tarjetas de Crédito con el Programa de Ahorro para el Retiro (SAR) del Seguro Popular

CREDITO BANAMEX NÓMINA

ESTADO DE CUENTA QUINCENAL  
Centro de Atención Telefónica

843  
843  
0845

Monto a Pagar

Fecha Límite de Pago

Capital

Intereses

Comisiones e IVA

Saldo actual al corte

Capital

Intereses

Comisiones e IVA

Historial de las Cuentas

Detalle de Operaciones

### Nómina ¿Cuánto saco del cajero?



Tu tarjeta de nómina te permite llevar el control de tu dinero y presupuesto, porque al planear cuánto dinero vas a retirar del cajero evitarás retirarlo todo y destinarlo a otros gastos. Recuerda sacarle el mayor provecho a tu tarjeta porque es más que un medio para retirar dinero de cajeros automáticos.

03





**¿Sabías que al utilizar Crédito Nómina Banamex en vez de tu tarjeta de crédito, te puedes ahorrar hasta el 40%<sup>(1)</sup> de intereses!?; Además obtuvo calificación de 10 por parte de la CONDUSEF en calidad de información<sup>(2)</sup>.**

CAT PROMEDIO: 3.19% en IVA. Para fines informativos y de orientación. Verificar de crédito y calificación. Consultar condiciones, comisiones y requisitos de contratación en [www.banamex.com](http://www.banamex.com).  
(1) Cálculo en base a un monto de \$1,000 pesos con la promedia de tarjetas de crédito tipo crédito consultado en el informe de Banco de México octubre 2012. Los intereses son calculados en el período contratado del crédito.  
(2) Esto le permite conocer de qué forma se calculan los créditos y los depósitos que califican a la calificación. Fuente: Calificación de la CONDUSEF respecto de los Créditos de Nómina que otorgan los bancos. Información consultada a julio de 2013.

**PROCURADURÍA GENERAL  
Subprocuraduría de  
Prevención del Delito y  
Oficina de In**



3447  
3447

0846

**Estamos para servirte:**

En el Centro de Atención Telefónica te damos servicio las 24 horas de los 365 días del año para cualquier asunto relacionado con tu Crédito.

Consulta de Saldos, aclaraciones sobre tu estado de cuenta, cambios de domicilio o actualización de datos y pagos

Ciudad de México, Guadalajara, Monterrey 1 226 2639 (1 BANAMEX)  
 De otra ciudad o país 01 800 021 2345  
 En el extranjero 1 800 226 2639 (1 800 BANAMEX) 1 800 203 5093  
 En E.U. o Canadá  
 Desde otro país por cobrar a E.U. 1 836 722 6799

Cuentas con 90 días naturales después de tu fecha de corte para reportar un cargo que no reconozcas en tu estado de cuenta. Si se presenta esta situación, por favor comunícate a la Unidad Especializada Banamex a los mismos teléfonos o escríbenos a: [aclaracionesbmx23@banamex.com](mailto:aclaracionesbmx23@banamex.com)  
 16 de septiembre No. 71 4to piso, Col. Centro, México, D.F.

**IMPORTANTE:**

1. Incumplir tus obligaciones te puede generar comisiones e intereses moratorios
2. Contratar créditos por arriba de tu capacidad de pago puede afectar tu historial crediticio.
3. Para obtener el monto de pago para no generar intereses en una fecha distinta al día de corte, este monto lo podrás consultar a través del Centro de Atención Telefónica Banamex o en cualquier sucursal del banco
4. El monto base para el cálculo del interés ordinario corresponde al saldo insoluto del crédito, el cual se encuentra señalado en el Estado de Cuenta como Saldo Actual al Corté y para el interés moratorio el monto base para su cálculo será los pagos no efectuados o vencidos a su cargo, los cuales en su caso, se encuentran señalados en el Estado de Cuenta como Saldo Vencido.
5. En caso de que la fecha límite de tu pago corresponda a un día inhábil bancario, podrás realizar dicho pago, sin cargo adicional, en el siguiente día hábil bancario.

**BANAMEX**

Banco Nacional de México S.A.  
 Integrante del Grupo Financiero Banamex con domicilio en  
 Isabel La Católica No. 44 Col. Centro 06000 México, D.F.

**CONDUSEF**

Comisión Nacional para la Protección y Defensa de los Usuarios de Servicios Financieros:  
 Centro de Atención Telefónica: 5340 0999 y 01 800 999 8080  
 Para consultar información sobre Comisiones para fines informativos y de comparación ingresa a:  
[www.condusef.gob.mx](http://www.condusef.gob.mx)

**TU ESTADO DE CUENTA PUEDE CONTENER ALGUNA DE LAS SIGUIENTES ABREVIATURAS:**

| ABREVIATURA                               | DESCRIPCIÓN                                 | ABREVIATURA                                       | DESCRIPCIÓN                                       |
|---|---|---|---|
| INT                                       | Intereses                                   | SD.PRO.DIARIO                                     | Saldo Promedio Diario                             |
| COMI                                      | Comisiones                                  | CAP.VENC.ACT                                      | Capital Vencido Actual                            |
| GRAV                                      | Gravable                                    | D.C.  | Días de Corte                                     |
| CAT                                       | Cargo Anual Total                           | TI  | Tasa de Interés                                   |
| CP  | Código Personal                             | SD.PROM. A TASA FUA                               | Saldo Promedio a Tasa Fija                        |
| CAP.VENC.ANT                              | Capital Vencido Anterior                    | P.M.  | Pago Mínimo                                       |
| INT.MOR.ANT                               | Intereses Moratorios Anterior               | EXE   | Evento  |
| IVA                                       | Impuesto al Valor Agregado                  | DEP. CRED. ABELA                                  | Deposito Crédito Abierto Banamex                  |
| BONIF. INT'S FALLECIMIENTO                | Bonificación de Intereses por Fallecimiento | BONIF. IVA FALLECIMIENTO                          | Bonificación de IVA por fallecimiento             |
| CANCELA CARGO INDEB                       | Cancelación de cargo indebido               | CONDONA INT'S CONVENC                             | Condonación de Intereses por convenio             |
| CONDONA INT'S NORMALES                    | Condonación de Intereses normales           | TRANS CC CA                                       | Transferencia Crédito al Consumo Papera a Banamex |
| BONIF. SUSCRIPCIÓN INTERES (INC. 16% IVA) |   | Bonificación Suscripción de Interés (incluye IVA) |   |



CADENA ORIGINAL DEL COMPLEMENTO DE CERTIFICACIÓN DEL SAT



"ESTE DOCUMENTO ES UNA REPRESENTACIÓN IMPRESA DE UN CFDI"

845  
845

0847

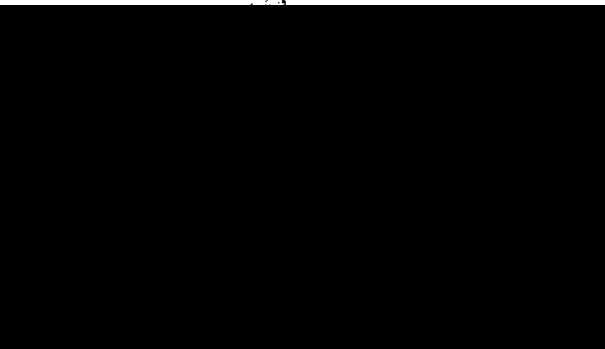

Resumen de la Cuenta

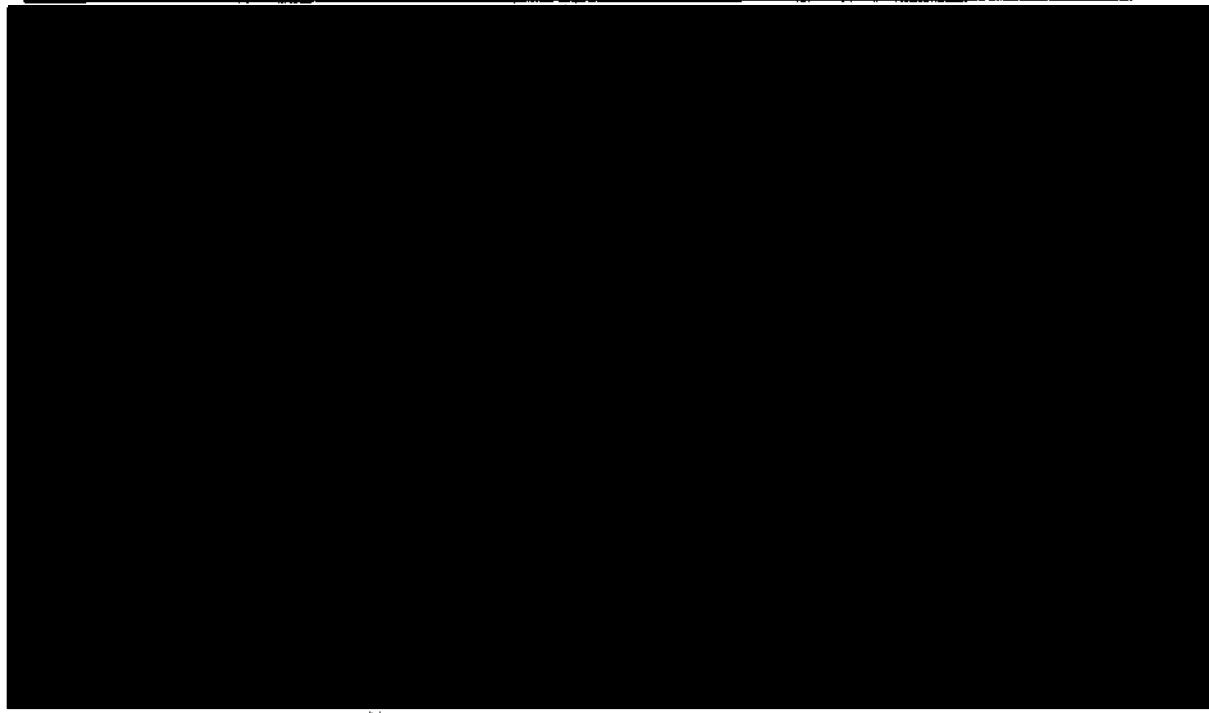

Le informamos que nuestro aviso de privacidad fue modificado, mismo que podrá consultar en [www.banamex.com/avisodeprivacidad](http://www.banamex.com/avisodeprivacidad).

**¿Sabías que al utilizar Crédito Nómina Banamex en vez de tu tarjeta de crédito, te puedes ahorrar hasta el 40%<sup>(1)</sup> de intereses!?; Además obtuvo calificación de 10 por parte de la CONDUSEF en calidad de información<sup>(2)</sup>.**

CAT PROMEDIO: 31.9% sin IVA. Tasa fija. Para fines informativos y de comparación. Fecha de cálculo: Julio 2013. Consulta condiciones, comisiones y requisitos de contratación en [www.banamex.com](http://www.banamex.com).

(1) Cálculo en base a un monto de \$1,000 pesos con tasa promedio de tarjetas de crédito tipo clásica consultado en el Informe de Banco de México de Julio 2013. Los intereses en el cálculo, en el percentaje contratado del crédito.

(2) Esto le permite conocer de mejor forma los alcances de las obligaciones y derechos que contraes al contratarlo. Fuente: Calificador de la CONDUSEF respecto de los Créditos de Nómina que otorgan los bancos. Información consultada a julio de 2013.

85





**AVISO IMPORTANTE:** Te informamos que a partir del 15 de septiembre de 2013, se cobrará una comisión por disposición del crédito de \$50.00 más IVA por cada disposición.

NOTA: No aplica para la primera disposición del crédito.



PROCURADURÍA G  
Subprocuraduría  
Prevención del Delito  
Oficina

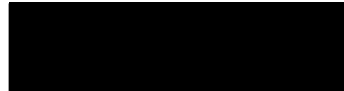

846  
846

0848

**Estamos para servirte:**

En el Centro de Atención Telefónica te damos servicio las 24 horas de los 365 días del año para cualquier asunto relacionado con tu Crédito

Consulta de Saldo, aclaraciones sobre el estado de cuenta, cambios de domicilio o actualización de datos y pagos

Ciudad de México, Guadalajara, Monterrey 1 226 2639 (1 BANAMEX)  
De otra ciudad de México 01 800 021 2345  
En el extranjero  
En E.U. o Canadá 1 800 226 2639 (1 800 BANAMEX) 1 800 203 5093  
Desde otro país por cobrar a E.U. 1 836 722 6799

Cuentas con 90 días naturales después de tu fecha de corte para reportar un cargo que no reconozcas en tu estado de cuenta. Si se presenta esta situación, por favor comunícale a la Unidad Especializada Banamex a los mismos teléfonos o escríbenos a: [aclaracionesbmx23@banamex.com](mailto:aclaracionesbmx23@banamex.com)  
16 de septiembre No. 71 4to piso, Col. Centro, México, D.F.

**IMPORTANTE:**

1. Incumplir tus obligaciones te puede generar comisiones e intereses moratorios.
2. Contratar créditos por arriba de tu capacidad de pago puede afectar tu historial crediticio.
3. Para obtener el monto de pago para no generar intereses en una fecha distinta al día de corte, este monto lo podrás consultar a través del Centro de Atención Telefónica Banamex o en cualquier sucursal del banco
4. El monto base para el cálculo del interés ordinario corresponde al saldo insoluto del crédito, el cual se encuentra señalado en el Estado de Cuenta como Saldo Actual al Corte y para el interés moratorio el monto base para su cálculo será los pagos no efectuados o vencidos a su cargo, los cuales en su caso, se encuentran señalados en el Estado de Cuenta como Saldo Vencido.
5. En caso de que la fecha límite de tu pago corresponda a un día inhábil bancario, podrás realizar dicho pago, sin cargo adicional, en el siguiente día hábil bancario.

**BANAMEX**

Banco Nacional de México S.A.  
Integrante del Grupo Financiero Banamex con domicilio en  
Isabel La Católica No. 44 Col. Centro 06000 México, D.F.

**CONDUSEF**

Comisión Nacional para la Protección y Defensa de los Usuarios de Servicios Financieros:  
Centro de Atención Telefónica: 5340 0999 y 01 800 999 8080  
Para consultar información sobre Comisiones para fines informativos y de comparación ingresa a:  
[www.condusef.gob.mx](http://www.condusef.gob.mx)

**TU ESTADO DE CUENTA PUEDE CONTENER ALGUNA DE LAS SIGUIENTES ABREVIATURAS:**

| EFECTIVO           | OPORTUNIDAD | RECURSOS | DESCRIPCION |
|--------------------|-------------|----------|-------------|
| [Redacted content] |             |          |             |

06



CADENA ORIGINAL DEL COMPLEMENTO DE CERTIFICACION DEL SAT

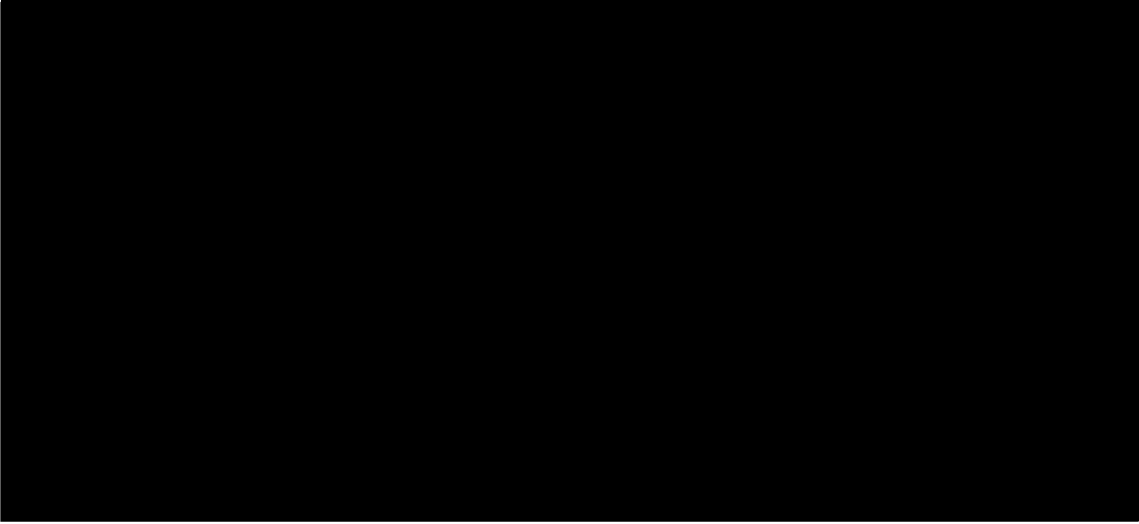

"ESTE DOCUMENTO ES UNA REPRESENTACIÓN IMPRESA DE UN CFDI"

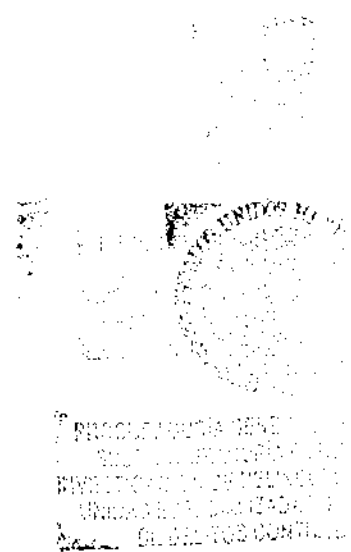



847  
847

0849

Estado de Cuenta - 2013 - 09/11/2013 - 09/09/2013  
Cuenta de Crédito - 024854329

CREDITO BANAMEX NOMINA

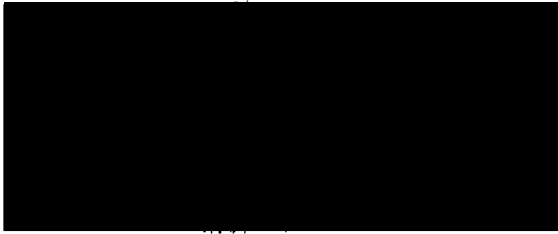

|                       |
|-----------------------|
| Monto a Pagar         |
| Fecha Límite de Pago  |
| Capital               |
| Intereses             |
| Comisiones e IVA      |
| Saldo actual al corte |
| Capital               |
| Intereses             |
| Comisiones e IVA      |

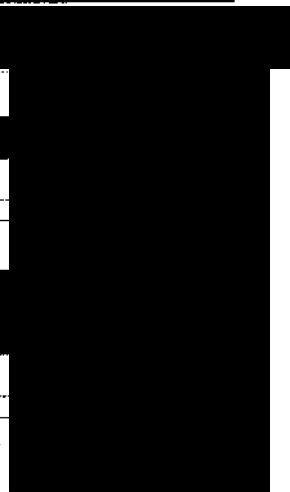

Resumen de la Cuenta

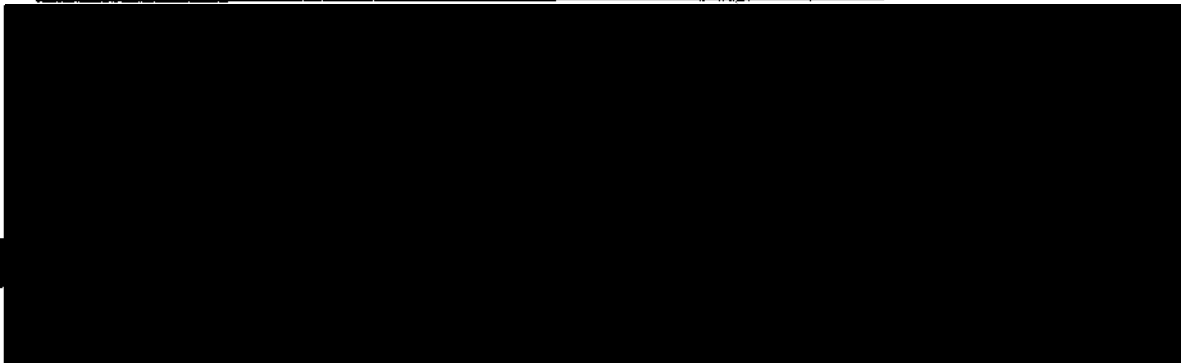

CAT Costo Anual Total de 51.7% sin IVA. Tasa Fija, para fines informativos y de comparación exclusivamente  
Fecha de calculo 22 de Septiembre de 2013.



Le informamos que nuestro aviso de privacidad fue modificado, mismo que podrá consultar en [www.banamex.com/avisodeprivacidad](http://www.banamex.com/avisodeprivacidad).

**¿Sabías que al utilizar Crédito Nómina Banamex en vez de tu tarjeta de crédito, te puedes ahorrar ¡hasta el 40%<sup>(1)</sup> de Intereses!?: Además obtuvo calificación de 10 por parte de la CONDUSEF en calidad de información<sup>(2)</sup>.**

CAT PROMEDIO: 31.9% sin IVA. Tasa fija. Para fines informativos y de comparación. Fecha de calculo: Julio 2013. Consulta condiciones, comisiones y requisitos de contratación en [www.banamex.com](http://www.banamex.com)  
(1) Cálculo en base a un monto de \$1,000 pesos con tasa promedio de tarjetas de crédito tipo clásica consultado en el informe de Banca de México octubre 2012. Los intereses son calculados en el presente contratado del crédito.  
(2) Esto le permite conocer de mejor forma los alcances de las obligaciones y derechos que contraes al contratarlo. Fuente: Calificador de la CONDUSEF respecto de los Créditos de Nómina que otorgan los bancos. Información consultada a julio de 2013.

87

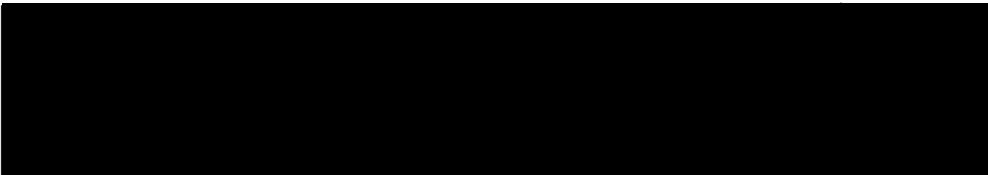





**AVISO IMPORTANTE:** Te informamos que a partir del 15 de septiembre de 2013, se cobrará una comisión por disposición del crédito de \$50.00 más IVA por cada disposición.

NOTA: No aplica para la primera disposición del crédito.



PROCURADURÍA GENERAL  
Subprocuraduría de  
Prevención del Delito y  
Oficina de l

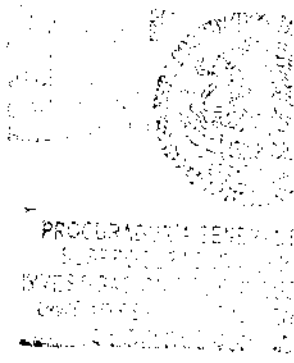

848

0850

**Estamos para servirte:**

En el Centro de Atención Telefónica te damos servicio las 24 horas de los 365 días del año para cualquier asunto relacionado con tu Crédito.

Consulta de Saldos, aclaraciones sobre tu estado de cuenta, cambios de domicilio o actualización de datos y pagos.

Ciudad de México, Guadalajara, Monterrey 1 226 2639 (1 BANAMEX)  
 De otra ciudad o estado: 01 800 021 2345  
 En el extranjero  
 En E.U. o Canadá 1 800 226 2639 (1 800 BANAMEX) 1 800 203 5093  
 Desde otro país por cobrar a E.U. 1 636 722 6799

Cuentas con 90 días naturales después de tu fecha de corte para reportar un cargo que no reconozcas en tu estado de cuenta. Si se presenta esta situación, por favor comunicate a la Unidad Especializada Banamex a los mismos teléfonos o escríbenos a: [aclaracionesbmx23@banamex.com](mailto:aclaracionesbmx23@banamex.com)  
 16 de septiembre No. 71 4to piso, Col. Centro, México, D.F.

**IMPORTANTE:**

1. Incumplir tus obligaciones te puede generar comisiones e intereses moratorios
2. Contratar créditos por arriba de tu capacidad de pago puede afectar tu historial crediticio.
3. Para obtener el monto de pago para no generar intereses en una fecha distinta al día de corte, este monto lo podrás consultar a través del Centro de Atención Telefónica Banamex o en cualquier sucursal del banco
4. El monto base para el cálculo del interés ordinario corresponde al saldo insoluto del crédito, el cual se encuentra señalado en el Estado de Cuenta como Saldo Actual al Corte y para el interés moratorio el monto base para su cálculo será los pagos no efectuados o vencidos a su cargo, los cuales en su caso, se encuentran señalados en el Estado de Cuenta como Saldo Vencido.
5. En caso de que la fecha límite de tu pago corresponda a un día inhábil bancario, podrás realizar dicho pago, sin cargo adicional, en el siguiente día hábil bancario.

**BANAMEX**

Banco Nacional de México S.A.  
 Integrante del Grupo Financiero Banamex con domicilio en  
 Isabel La Católica No. 44 Col. Centro 06000 México, D.F.

**CONDUSEF**

Comisión Nacional para la Protección y Defensa de los Usuarios de Servicios Financieros:  
 Centro de Atención Telefónica: 5340 0998 y 01 800 999 8080  
 Para consultar información sobre Comisiones para fines informativos y de comparación Ingresar a:  
[www.condusef.gob.mx](http://www.condusef.gob.mx)

**TU ESTADO DE CUENTA PUEDE CONTENER ALGUNA DE LAS SIGUIENTES ABREVIATURAS:**

| ABREVIATURA                            | DESCRIPCIÓN                               | ABREVIATURA                                    | DESCRIPCIÓN                                   |
|--|---|--|---|
| INT                                    | Interés                                   | SDO.PROM.DIARIO                                | Saldo Promedio Diario                         |
| COMIS                                  | Comisiones                                | CAP.VENC.ACT                                   | Capital Vencido Actual                        |
| GRAY                                   | Gravable                                  | D.C  | Día de Corte                                  |
| CAT                                    | Corte Anual Total                         | TA   | Tasa de Inflatón                              |
| CP                                     | Credito Personal                          | SDO.PROM. A TASA FUA                           | Saldo Promedio a Tasa Fija                    |
| CAP.VENC.ANT                           | Capital Vencido Anterior                  | P.M.   | Pago Mínimo                                   |
| INT.MOR.ANT                            | Interés Moratorio Anterior                | EXE  | Exceso  |
| IVA                                    | Bonificación de Valor Agregado            | DISP. CRED. ADICIA                             | Disponibilidad de Crédito Adicional           |
| BONIF INTS FALLECIMIENTO               | Bonificación de Interés por Fallecimiento | BONIF IVA FALLECIMIENTO                        | Bonificación de IVA Interés por Fallecimiento |
| CANCELA CARGO INDEB                    | CANCELACION DE CARGO INDEBIDO             | CONDONA INTS CONVEND                           | CONDONACION DE INTERES CONVENCIONAL           |
| CONDONA INTS NORMALES                  | CONDONACION DE INTERES NORMALES           | TRANS CO CA                                    | TRANSFERENCIA DE CREDITO CONVENIO             |
| BONIF. SUBSIDIO INTERES (INC. 16% IVA) |   | Bonificación Subsidio de Interés (Incluye IVA) |   |

88



CADENA ORIGINAL DEL COMPLEMENTO DE CERTIFICACIÓN DEL SAT



"ESTE DOCUMENTO ES UNA REPRESENTACIÓN IMPRESA DE UN CFDI"

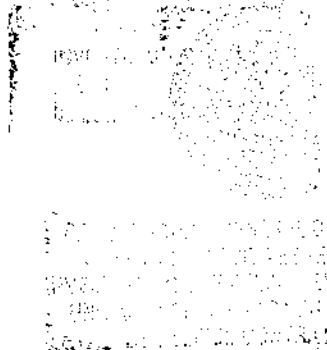



Sede de Crédito Banamex NOMINA  
Credito Banamex NOMINA

CREDITO BANAMEX NOMINA



ESTADO DE CUENTA QUINCENAL

849

849

0851

|                       |  |
|-----------------------|--|
| Monto a Pagar         |  |
| Fecha Límite de Pago  |  |
| Capital               |  |
| Intereses             |  |
| Comisiones e IVA      |  |
| Saldo actual al corte |  |
| Capital               |  |
| Intereses             |  |
| Comisiones e IVA      |  |

Resumen de la Cuenta

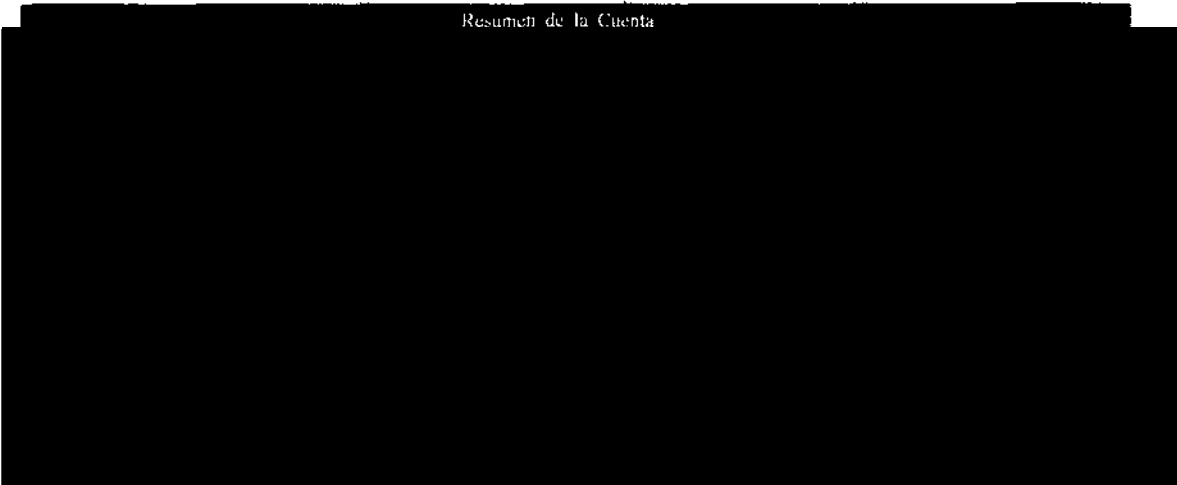

Detalle de Operaciones

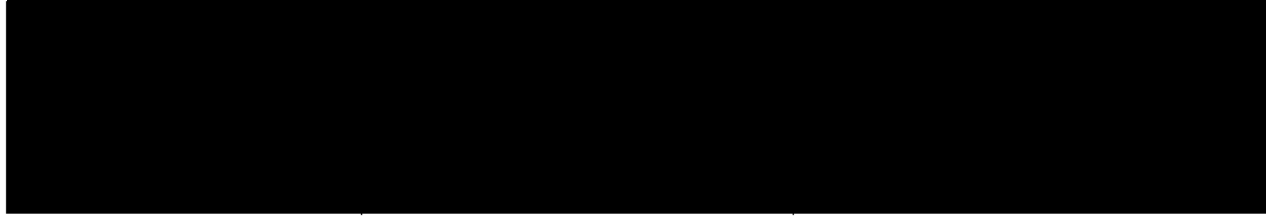

Ley Federal de protección de datos personales en posesión de los particulares

En Banamex tus datos están protegidos, consulta el aviso de privacidad correspondiente en [www.banamex.com/avisodeprivacidad](http://www.banamex.com/avisodeprivacidad) o en la sucursal de tu preferencia.

Recuerda que a partir del 1º de octubre se empezará a aplicar el cargo de la comisión por disposición del crédito, cuya entrada en vigor te informamos en septiembre. El importe de esta comisión por disposición del crédito es de \$50.00 más IVA y será financiada por lo que, de generarse, se sumará al importe del crédito dispuesto, financiándose con el capital original. Su periodicidad es por evento, no se cobrará comisión en la primera disposición o en una sola disposición por el monto total de la línea de crédito disponible.



09



El crédito de nómina es una herramienta financiera que te permite adquirir bienes de consumo, capitalizarte y sufragar emergencias. En muchos casos, lo difícil no es que nos autoricen un crédito, sino saber administrarlo. Por ello, es necesario contar con una buena administración que considere la planeación y el manejo del presupuesto.

Educación Financiera  
 **Banamex**

PROCURADURÍA GENERAL  
Subprocuraduría de  
Prevención del Delito y  
Criminología

PROCURADURÍA GENERAL  
Subprocuraduría de  
Prevención del Delito y  
Criminología

**Estamos para servirte:**

En el Centro de Atención Telefónica le damos servicio las 24 horas de los 365 días del año para cualquier asunto relacionado con tu Crédito.

Consulta de Saldo, aclaraciones sobre tu estado de cuenta, cambios de domicilio o actualización de datos y pagos

Ciudad de México, Guadalajara, Monterrey 1 226 2639 (1 BANAMEX)  
 De otra ciudad sin costo 01 800 021 2345  
 En el extranjero 1 800 226 2639 (1 800 BANAMEX) 1 800 203 5093  
 En E.U. o Canadá 1 800 226 2639 (1 800 BANAMEX) 1 800 203 5093  
 Desde otro país por cobrar a E.U. 1 636 722 6799

Cuentas con 90 días naturales después de tu fecha de corte para reportar un cargo que no reconozcas en tu estado de cuenta. Si se presenta esta situación, por favor comunícate a la Unidad Especializada Banamex a los mismos teléfonos o escríbenos a: [aclaracionesbmx23@banamex.com](mailto:aclaracionesbmx23@banamex.com)  
 16 de septiembre No. 71 4to piso, Col. Centro, México, D.F.

**IMPORTANTE:**

1. Incumplir tus obligaciones te puede generar comisiones e intereses moratorios.
2. Contratar créditos por arriba de tu capacidad de pago puede afectar tu historial crediticio.
3. Para obtener el monto de pago para no generar intereses en una fecha distinta al día de corte, este monto lo podrás consultar a través del Centro de Atención Telefónica Banamex o en cualquier sucursal del banco.
4. El monto base para el cálculo del interés ordinario corresponde al saldo insoluto del crédito, el cual se encuentra señalado en el Estado de Cuenta como Saldo Actual al Corte y para el interés moratorio el monto base para su cálculo será los pagos no efectuados o vencidos a su cargo, los cuales en su caso, se encuentran señalados en el Estado de Cuenta como Saldo Vencido.
5. En caso de que la fecha límite de tu pago corresponda a un día inhábil bancario, podrás realizar dicho pago, sin cargo adicional, en el siguiente día hábil bancario.

**BANAMEX**

Banco Nacional de México S.A.  
 Integrante del Grupo Financiero Banamex con domicilio en  
 Isabel La Católica No. 44 Col. Centro 06000 México, D.F.

**CONDUSEF**

Comisión Nacional para la Protección y Defensa de los Usuarios de Servicios Financieros.  
 Centro de Atención Telefónica: 5340 0999 y 01 800 999 8080  
 Para consultar información sobre Comisiones para fines informativos y de comparación ingresa a:  
[www.condusef.gob.mx](http://www.condusef.gob.mx)

**TU ESTADO DE CUENTA PUEDE CONTENER ALGUNA DE LAS SIGUIENTES ABREVIATURAS:**

| ABREVIATURA                           | DESCRIPCIÓN                                 | ABREVIATURA                                    | DESCRIPCIÓN                                   |
|---------------------------------------|---|--|---|
| INT                                   | Interés                                     | SD OF.ORDINARIO                                | Saldo Promedio Ordinario                      |
| COMIS                                 | Comisión                                    | CAP.VENC.ACT                                   | Capital Vencido Actual                        |
| GRAY                                  | Gratificación                               | D.C.   | Día de Corte                                  |
| CAT                                   | Corte Anual Total                           | TI   | Tasa de Interés                               |
| CP                                    | Crédito Personal                            | SD OF.FROM. A TASA FUA                         | Saldo Promedio a Tasa Fija                    |
| CAP.VENC.ANT                          | Capital Vencido Anterior                    | P.M.   | Pago Mínimo                                   |
| INT.MOR.ANT                           | Intereses Moratorios Anteriores             | EXE  | Evento  |
| IVA                                   | Impuesto al Valor Agregado                  | DEP. CRED. ADELA                               | Deposito en Cuenta de Ahorro                  |
| BONIF INTS PALLECIMIENTO              | Bonificación de Intereses por Pallecimiento | BONIF IVA PALLECIMIENTO                        | Bonificación de IVA Interés por Pallecimiento |
| CANCELA CARGO INDEB                   | Cancelación de cargo indebido               | CONDON INTS CONVENC                            | Condonación de intereses convencionales       |
| CONDON INTS NORMALES                  | Condonación de Intereses normales           | TRANS CC CA                                    | Transferencia de Cuenta                       |
| BONIF SUBSIDIO INTERES (INC. 16% IVA) |   | Bonificación Subsidio de Interés (Incluye IVA) |   |



CADENA ORIGINAL DEL COMPLEMENTO DE CERTIFICACIÓN DEL SAT



"ESTE DOCUMENTO ES UNA REPRESENTACIÓN IMPRESA DE UN CFDI"

SE  
SECRETARÍA DE ECONOMÍA  
ESTADOS UNIDOS MEXICANOS



ESTADO DE CUENTA QUINCENAL  
Centro de Atención Telefónica

851  
851

Número de Cuenta: 00000000000000000000  
Número de Cliente: 72948429

CREDITO BANAMEX NOMINA

0066782

ESTADOS UNIDOS MEXICANOS  
BANCA DE GUATEMALA



40000 GUATEMALA C.R. 40001

|                       |            |
|-----------------------|------------|
| Mínimo a Pagar        | [Redacted] |
| Fecha Vencido de Pago | [Redacted] |
| Capital               | [Redacted] |
| Intereses             | [Redacted] |
| Comisiones e IVA      | [Redacted] |
| Saldo actual al corte |            |
| Capital               | [Redacted] |
| Intereses             | [Redacted] |
| Comisiones e IVA      | [Redacted] |

0853

Resumen de la Cuenta



Ley Federal de protección de datos personales en posesión de los particulares

En Banamex tus datos están protegidos, consulta el aviso de privacidad correspondiente en [www.banamex.com/avisodeprivacidad](http://www.banamex.com/avisodeprivacidad) o en la sucursal de tu preferencia

COMISIÓN NACIONAL  
DE TRANSPARENCIA  
Y ACCESO A LA INFORMACIÓN

91

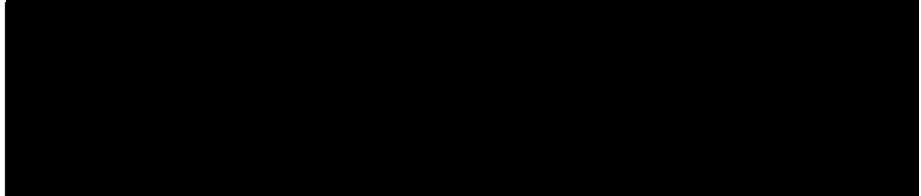





Recuerda que a partir del 1º de octubre se empezará a aplicar el cargo de la comisión por disposición del crédito, cuya entrada en vigor te informamos en septiembre. El importe de esta comisión por disposición del crédito es de \$50.00 más IVA y será financiada por lo que, de generarse, se sumará al importe del crédito dispuesto, financiándose con el capital original. Su periodicidad es por evento, no se cobrará comisión en la primera disposición o en una sola disposición por el monto total de la línea de crédito disponible.



**IMPORTANTE:** Banamex en apoyo a los clientes en las zonas afectadas por los huracanes Ingrid y Manuel, suspende el cobro de al menos una quincena de **Nómina Banamex** y además podrás reducir el pago quincenal.

Si estas interesado comunícate antes del 31 de octubre de 2013 a nuestro Call Center de Cobranza desde el D.F. 2262 4765 e Interior de la República 01800 800 1234



PROCURADURÍA GENERAL  
Subprocuraduría de  
del Delito y Se  
Oficial de In-

**Estamos para servirte:**

En el Centro de Atención Telefónica te damos servicio las 24 horas de los 365 días del año para cualquier asunto relacionado con tu Crédito

Consulta de Saldos, aclaraciones sobre tu estado de cuenta, cambios de domicilio o actualización de datos y pagos

|  |   |
|--|---|
| Ciudad de México, Guadalajara, Monterrey | 1 226 2639 (1 BANAMEX)                        |
| De otra ciudad sin costo:                | 01 800 021 2345                               |
| En el extranjero                         |   |
| En E.U. o Canadá                         | 1 800 226 2639 (1 800 BANAMEX) 1 800 203 5093 |
| Desde otro país por cobrar a E.U.        | 1 636 722 6799                                |

Cuentas con 90 días naturales después de tu fecha de corte para reportar un cargo que no reconozcas en tu estado de cuenta. Si se presenta esta situación, por favor comunícate a la Unidad Especializada Banamex a los mismos teléfonos o escríbenos a: [aclaracionesbmx23@banamex.com](mailto:aclaracionesbmx23@banamex.com)  
16 de septiembre No. 71 4to piso, Col. Centro, México, D.F.

**IMPORTANTE:**

1. Incumplir tus obligaciones te puede generar comisiones e intereses moratorios
2. Contratar créditos por arriba de tu capacidad de pago puede afectar tu historial crediticio.
3. Para obtener el monto de pago para no generar intereses en una fecha distinta al día de corte, este monto lo podrás consultar a través del Centro de Atención Telefónica Banamex o en cualquier sucursal del banco
4. El monto base para el cálculo del interés ordinario corresponde al saldo insoluto del crédito, el cual se encuentra señalado en el Estado de Cuenta como Saldo Actual al Corte y para el interés moratorio el monto base para su cálculo será los pagos no efectuados o vencidos a su cargo, los cuales en su caso, se encuentran señalados en el Estado de Cuenta como Saldo Vencido.
5. En caso de que la fecha límite de tu pago corresponda a un día inhábil bancario, podrás realizar dicho pago, sin cargo adicional, en el siguiente día hábil bancario.

**BANAMEX**  
Banco Nacional de México S.A.  
Integrante del Grupo Financiero Banamex con domicilio en  
Isabel La Católica No. 44 Cpl. Centro 06000 México, D.F.

**CONDUSEF**  
Comisión Nacional para la Protección y Defensa de los Usuarios de Servicios Financieros:  
Centro de Atención Telefónica: 5340 0999 y 01 800 999 8080  
Para consultar información sobre Comisiones para fines informativos y de comparación ingresa a:  
[www.condusef.gob.mx](http://www.condusef.gob.mx)



CADENA ORIGINAL DEL COMPLEMENTO DE CERTIFICACION DEL SAT



"ESTE DOCUMENTO ES UNA REPRESENTACIÓN IMPRESA DE UN CFDI"



Número de Cuenta: 0200110012990000000  
Número de Cliente: 02000100

0855

CREDITO BANAMEX NOMINA



Resumen de la Cuenta

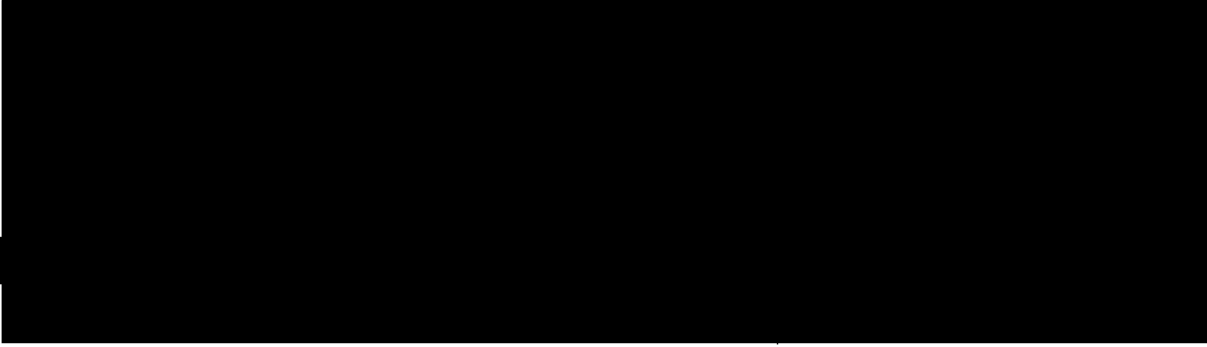

CAT Costo Anual Total de 51.7% sin IVA. Tasa Fija, para fines informativos y de comparación exclusivamente.  
Fecha de calculo 07 de Noviembre de 2013.

Detalle de Operaciones

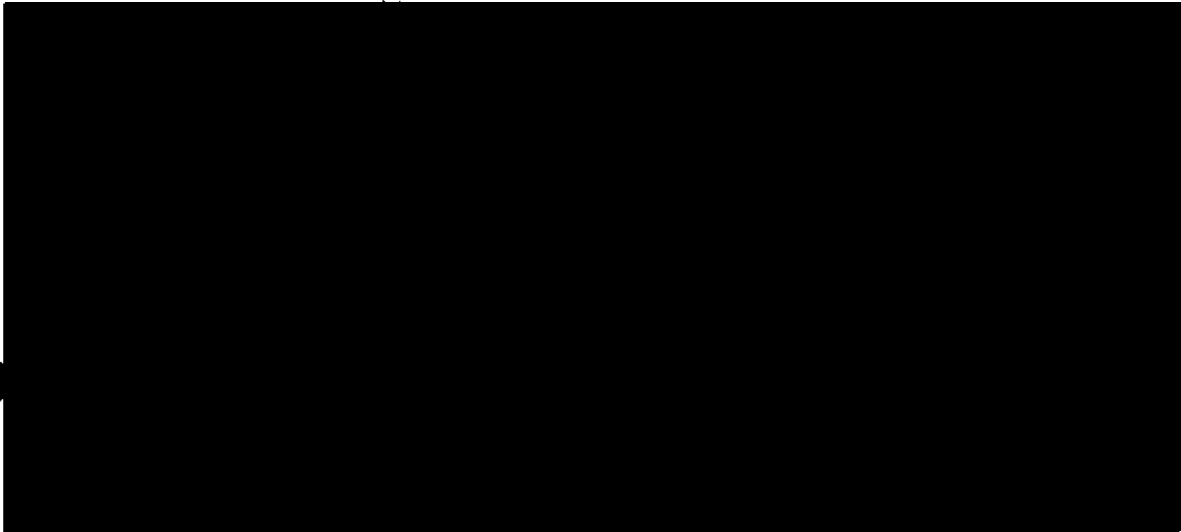

03



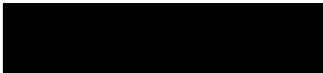

Es importante recordar que al dejar de recibir tu Nómina con Banamex, debes de seguir realizando los pagos correspondientes a tu Crédito Nómina Banamex.

Para mayor información pregunte a un ejecutivo de cualquier Sucursal Banamex.



Recuerda que a partir del 1º de octubre se empezará a aplicar el cargo de la comisión por disposición del crédito, cuya entrada en vigor te informamos en septiembre. El importe de esta comisión por disposición del crédito es de \$50.00 más IVA y será financiada por lo que, de generarse, se sumará al importe del crédito dispuesto, financiándose con el capital original. Su periodicidad es por evento, no se cobrará comisión en la primera disposición o en una nueva disposición por el monto total de la línea de crédito disponible.





854

854

0856

**Estamos para servirle:**

En el Centro de Atención Telefónica le damos servicio las 24 horas de los 365 días del año para cualquier asunto relacionado con tu Crédito.

Consulta de Saldos, aclaraciones sobre tu estado de cuenta, cambios de domicilio o actualización de datos y pagos.

Ciudad de México, Guadalajara, Monterrey 1 226 2639 (1 BANAMEX)  
 De otra ciudad sin costo: 01 800 021 2345  
 En el extranjero  
 En E.U. o Canadá 1 800 226 2639 (1 800 BANAMEX) 1 800 203 5093  
 Desde otro país por cobrar a E.U. 1 636 722 6799

Cuentas con 90 días naturales después de tu fecha de corte para reportar un cargo que no reconozcas en tu estado de cuenta. Si se presenta esta situación, por favor comunícale a la Unidad Especializada Banamex a los mismos teléfonos o escríbenos a: [aclaracionesbmx23@banamex.com](mailto:aclaracionesbmx23@banamex.com)  
 16 de septiembre No. 71 4to piso, Col. Centro, México, D.F.

**IMPORTANTE:**

1. Incumplir tus obligaciones te puede generar comisiones e intereses moratorios.
2. Contratar créditos por arriba de tu capacidad de pago puede afectar tu historial crediticio.
3. Para obtener el monto de pago para no generar intereses en una fecha distinta al día de corte, este monto lo podrás consultar a través del Centro de Atención Telefónica Banamex o en cualquier sucursal del banco.
4. El monto base para el cálculo del interés ordinario corresponde al saldo insoluto del crédito, el cual se encuentra señalado en el Estado de Cuenta como Saldo Actual al Corte y para el interés moratorio el monto base para su cálculo será los pagos no efectuados o vencidos a su cargo, los cuales en su caso, se encuentran señalados en el Estado de Cuenta como Saldo Vencido.
5. En caso de que la fecha límite de tu pago corresponda a un día inhábil bancario, podrás realizar dicho pago, sin cargo adicional, en el siguiente día hábil bancario.

**BANAMEX**  
 Banco Nacional de México S.A.  
 Integrante del Grupo Financiero Banamex con domicilio en  
 Isabel La Católica No. 44 Col. Centro 06000 México, D.F.

**CONDUSEF**  
 Comisión Nacional para la Protección y Defensa de los Usuarios de Servicios Financieros:  
 Centro de Atención Telefónica: 5340 0999 y 01 800 999 8080  
 Para consultar información sobre Comisiones para fines informativos y de comparación ingresa a:  
[www.condusef.gob.mx](http://www.condusef.gob.mx)

**TU ESTADO DE CUENTA PUEDE CONTENER ALGUNA DE LAS SIGUIENTES ABREVIATURAS:**

| ABREVIATURA                             | DEFINICIÓN                                  | ABREVIATURA   | DEFINICIÓN                                      |
|---|---|---|---|
| INT                                     | Intereses                                   | SDO.FEOD.DAÑO   | Saldo Promedio Diario                           |
| COMG                                    | Comisiones                                  | CAP.VENC.ACT  | Capital Vencido Actual                          |
| GRAB                                    | Gravable                                    | D.C.  | Día de Corte                                    |
| CAT                                     | Costo Anual Total                           | T.I.  | Tasa de Interés                                 |
| CF                                      | Credito Personal                            | SDO.FEOM. ATAS A FUA                                  | Saldo Promedio a Fina Fin                       |
| CAP.VENC.ANT                            | Capital Vencido Anterior                    | P.M.  | Pago Mínimo                                     |
| INT.MOR.ANT                             | Intereses Moratorios Anteriores             | EXE   | Evento  |
| I.V.A.                                  | Impuesto al Valor Agregado                  | DEP. CRED. ADJ.LA                                     | Deposición Crédito Adicional Banamex            |
| BONIF INTS FALLECIMIENTO                | Bonificación de Intereses por Fallecimiento | BONIF IVA FALLECIMIENTO                               | Bonificación de IVA Intereses por fallecimiento |
| CANCLIA CARGO INDEBI                    | Conciliación de cargo indebido              | CONDONA INTS CONVENIO                                 | Condonación de Intereses por convenio           |
| CONDONA INTS NORMALES                   | Condonación de Intereses normales           | TRANS CC CA   | Transferencia de Crédito de Cuenta a Cuenta     |
| BONIF. SUBSIDIO INTERES (INC. 1.6% IVA) |   | Bonificación Subsidio de Interés (Incluye I.P.R. IVA) |   |

94



CADENA ORIGINAL DEL COMPLEMENTO DE CERTIFICACIÓN DEL SAT



11/03/13





Nº de Cuenta: 8702 B501 25038800  
Nº de Cliente: 62948126

CREDITO BANAMEX NOMINA

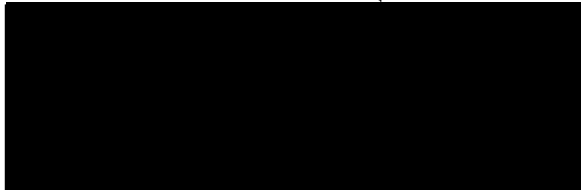

ESTADO DE CUENTA QUINCENAL  
Centro de Atención Telefónica

855  
855

0857

|                       |  |
|-----------------------|--|
| Mínimo a Pagar        |  |
| Fecha Límite de Pago  |  |
| Capital               |  |
| Intereses             |  |
| Comisiones e IVA      |  |
| Saldo actual al corte |  |
| Capital               |  |
| Intereses             |  |
| Comisiones e IVA      |  |

Resumen de la Cuenta

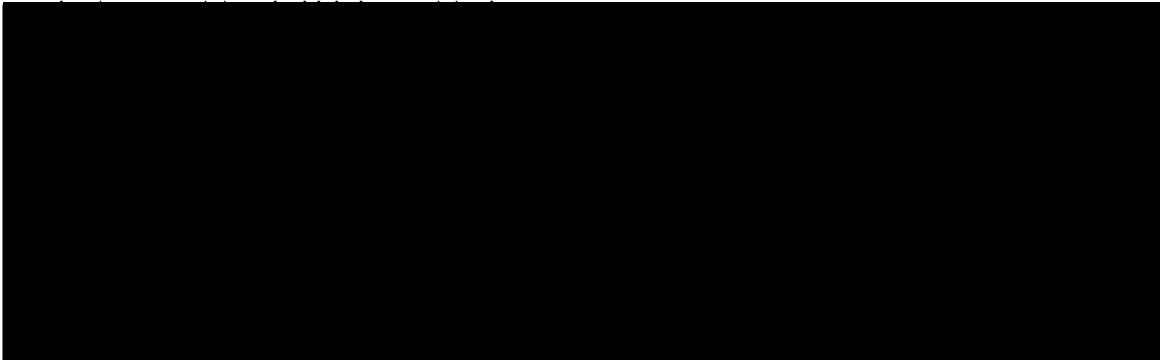

CAT Costo Anual Total de 51.7% sin IVA. Tasa Fija, para fines informativos y de comparación exclusivamente  
Fecha de calculo 22 de Noviembre de 2013.

Detalle de Operaciones

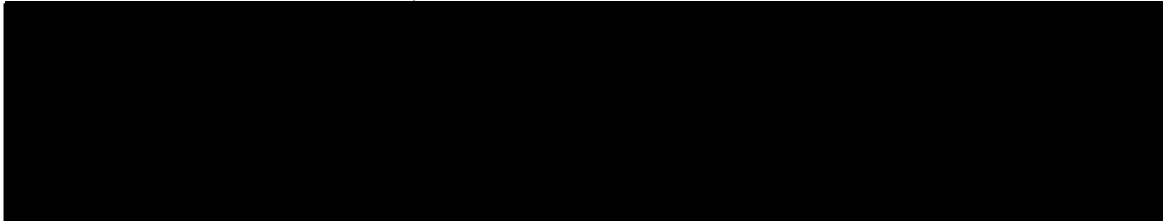

Ley Federal de protección de datos personales en posesión de los particulares

En Banamex tus datos están protegidos, consulta el aviso de privacidad correspondiente en [www.banamex.com/avisodeprivacidad](http://www.banamex.com/avisodeprivacidad) o en la sucursal de tu preferencia.

35

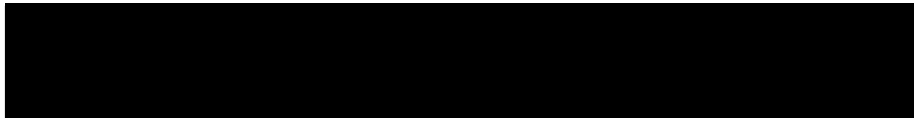



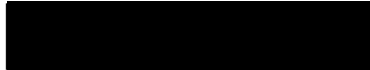

Es importante recordar que al dejar de recibir tu Nómina con Banamex, debes de seguir realizando los pagos correspondientes a tu Crédito Nómina Banamex.

Para mayor información pregunte a un ejecutivo de cualquier Sucursal Banamex.



Recuerda que a partir del 1º de octubre se empezará a aplicar el cargo de la comisión por disposición del crédito, cuya entrada en vigor te informamos en septiembre. El importe de esta comisión por disposición del crédito es de \$50.00 más IVA y será financiada por lo que, de generarse, se sumará al importe del crédito dispuesto, financiándose con el capital original. Su periodicidad es por evento, no se cobrará comisión en la primera disposición o en una sola disposición por el monto total de la línea de crédito disponible.



Subj. del Dato Original

856  
856

0858

**Estamos para servirte:**

En el Centro de Atención Telefónica te damos servicio las 24 horas de los 365 días del año para cualquier asunto relacionado con tu Crédito

Consulta de Saldos, aclaraciones sobre tu estado de cuenta, cambios de domicilio o actualización de datos y pagos.

Ciudad de México, Guadalajara, Monterrey 1 226 2639 (1 BANAMEX)  
 De otra ciudad sin cobrar 01 800 021 2345  
 En el extranjero  
 En E.U. o Canadá 1 800 226 2639 (1 800 BANAMEX) 1 800 203 5093  
 Desde otro país por cobrar a E.U. 1 636 722 6799

Cuentas con 90 días naturales después de la fecha de corte para reportar un cargo que no reconozcas en tu estado de cuenta. Si se presenta esta situación, por favor comunicate a la Unidad Especializada Banamex a los mismos teléfonos o escríbenos a: [aclaracionesbmx23@banamex.com](mailto:aclaracionesbmx23@banamex.com)  
 16 de septiembre No. 71 4to piso, Col. Centro, México, D.F.

**IMPORTANTE:**

1. Incumplir tus obligaciones te puede generar comisiones e intereses moratorios
2. Contratar créditos por arriba de tu capacidad de pago puede afectar tu historial crediticio.
3. Para obtener el monto de pago para no generar intereses en una fecha distinta al día de corte, este monto lo podrá consultar a través del Centro de Atención Telefónica Banamex o en cualquier sucursal del banco
4. El monto base para el cálculo del interés ordinario corresponde al saldo insoluto del crédito, el cual se encuentra señalado en el Estado de Cuenta como Saldo Actual al Corte y para el interés moratorio el monto base para su cálculo será los pagos no efectuados o vencidos a su cargo, los cuales en su caso, se encuentran señalados en el Estado de Cuenta como Saldo Vencido.
5. En caso de que la fecha límite de tu pago corresponda a un día inhábil bancario, podrás realizar dicho pago, sin cargo adicional, en el siguiente día hábil bancario.

**BANAMEX**

Banco Nacional de México S.A.  
 Integrante del Grupo Financiero Banamex con domicilio en  
 Isabel La Católica No. 44 Col. Centro 06000 México, D.F.

**CONDUSEF**

Comisión Nacional para la Protección y Defensa de los Usuarios de Servicios Financieros:  
 Centro de Atención Telefónica: 5340 0998 y 01 800 999 8080  
 Para consultar información sobre Comisiones para fines informativos y de comparación ingresa a:  
[www.condusef.gob.mx](http://www.condusef.gob.mx)

**TU ESTADO DE CUENTA PUEDE CONTENER ALGUNA DE LAS SIGUIENTES ABREVIATURAS:**

| ABREVIATURA                            | DESCRIPCIÓN                                 | ABREVIATURA  | DESCRIPCIÓN                                     |
|--|---|--|---|
| INT                                    | Intereses                                   | SDO.PROM.DIARIO                                    | Saldo Promedio Diario                           |
| COMIS                                  | Comisiones                                  | CAP.VENC.ACT                                       | Capital Vencido Actual                          |
| GRAB                                   | Gravable                                    | D.C.   | Día de Corte                                    |
| CAT                                    | Costo Real Total                            | T.I.   | Tasa de Inflación                               |
| CP                                     | Cédula Personal                             | SDO.PROM. A TASA FUA                               | Saldo Promedio Tasa Fija                        |
| CAP.VENC.ANT                           | Capital Vencido Anterior                    | F.M.   | Pago Mínimo                                     |
| INT.MOR.ANT                            | Intereses Moratorias Anterior               | EXE  | Evento  |
| IVA                                    | Impuesto al Valor Agregado                  | DISP. CRED. ADICIA                                 | Disponibilidad Crédito Adicional Banamex        |
| BONIF INT'S FALLECIMIENTO              | Bonificación de Intereses por fallecimiento | BONIF IVA FALLECIMIENTO                            | Bonificación de IVA Intereses por fallecimiento |
| CANCELA CARGO INDEB                    | CANCELACIÓN DE CARGO INDEBIDO               | CONDONA INT'S CONVENC                              | Condónación de Intereses por convenio           |
| CONDONA INT'S NORMALES                 | CONDONACIÓN DE INTERESES NORMALES           | TRANS CC DA  | Transferencia Crédito Adicional Banamex         |
| BONIF. SUBSIDIO INTERÉS (INC. 16% IVA) |   | Bonificación Subsidio de Interés (Incluye 16% IVA) |   |

86

[REDACTED]

[REDACTED]

[REDACTED]

PROCURADURÍA  
Subprocuraduría de  
Organización del Trabajo y  
Oficina de la

leDs...  
dh3X4/EXbcY  
A8-

[REDACTED]

[REDACTED]

[REDACTED] NA REPRESENTACIÓN [REDACTED]

[REDACTED]



857  
857

0859

Nº de Cuenta: 3522 6331 2909 8360  
Nº de Cliente: 02 00 029

CREDITO BANAMEX NOMINA

8  
ESTADOS UNIDOS MEXICANOS  
[Redacted]

|                       |
|-----------------------|
| Mínimo a Pagar        |
| Fecha Límite de Pago  |
| Capital               |
| Intereses             |
| Comisiones e I        |
| Saldo actual al corte |
| Capital               |
| Intereses             |
| Comisiones e I        |

[Redacted]

Resumen de la Cuenta

[Redacted]

CAT Costo Anual Total de 51.7% sin IVA. Tasa fija, para fines informativos y de comparación exclusivamente.  
Fecha de calculo 07 de Diciembre de 2013.

Detalle de Operaciones

[Redacted]

Ley Federal de protección de datos personales en posesión de los particulares

En Banamex tus datos están protegidos, consulta el aviso de privacidad correspondiente en [www.banamex.com/avisodeprivacidad](http://www.banamex.com/avisodeprivacidad) o en la sucursal de tu preferencia.

97

[Redacted]

Es importante recordar que al dejar de recibir tu Nómina con Banamex, debes de seguir realizando los pagos correspondientes a tu Crédito Nómina Banamex.

Para mayor información pregunte a un ejecutivo de cualquier Sucursal Banamex.



Recuerda que a partir del 1º de octubre se empezará a aplicar el cargo de la comisión por disposición de crédito, cuya entrada en vigor te informamos en septiembre. El importe de esta comisión por disposición del crédito es de \$50.00 más IVA y será financiada por lo que, de generarse, se sumará al importe del crédito dispuesto, financiándose con el capital original. Su periodicidad es por evento no se cobrará comisión en la primera disposición o en una sola disposición por el monto total de la línea de crédito disponible.



**Estamos para servirte:**

En el Centro de Atención Telefónica te damos servicio las 24 horas de los 365 días del año para cualquier asunto relacionado con tu Crédito

Consulta de Saldos, aclaraciones sobre tu estado de cuenta, cambios de domicilio o actualización de datos y pagos

|  |   |
|--|---|
| Ciudad de México, Guadalajara, Monterrey | 1 226 2639 (1 BANAMEX)                        |
| De otra ciudad sin costo                 | 01 800 021 2345                               |
| En el extranjero                         |   |
| En E.U. o Canadá                         | 1 800 226 2639 (1 800 BANAMEX) 1 800 203 5093 |
| Desde otro país por cobrar a E.U.        | 1 636 722 6799                                |

Cuentas con 90 días naturales después de tu fecha de corte para reportar un cargo que no reconozcas en tu estado de cuenta. Si se presenta esta situación, por favor comunicate a la Unidad Especializada Banamex a los mismos teléfonos o escríbenos a: [aclaracionesbmx23@banamex.com](mailto:aclaracionesbmx23@banamex.com)  
16 de septiembre No. 71 4to piso, Col. Centro, México, D.F.

**IMPORTANTE:**

1. Incumplir tus obligaciones te puede generar comisiones e intereses moratorios.
2. Contratar créditos por arriba de tu capacidad de pago puede afectar tu historial crediticio.
3. Para obtener el monto de pago para no generar intereses en una fecha distinta al día de corte, este monto lo podrá consultar a través del Centro de Atención Telefónica Banamex o en cualquier sucursal del banco.
4. El monto base para el cálculo del interés ordinario corresponde al saldo insoluto del crédito, el cual se encuentra señalado en el Estado de Cuenta como Saldo Actual al Corte y para el interés moratorio el monto base para su cálculo será los pagos no efectuados o vencidos a su cargo, los cuales en su caso, se encuentran señalados en el Estado de Cuenta como Saldo Vencido.
5. En caso de que la fecha límite de tu pago corresponda a un día inhábil bancario, podrás realizar dicho pago sin cargo adicional, en el siguiente día hábil bancario.

**BANAMEX**

Banco Nacional de México S.A.  
Integrante del Grupo Financiero Banamex con domicilio en  
Isabel La Católica No. 44 Col. Centro 06000 México, D.F.

**CONDUSEF**

Comisión Nacional para la Protección y Defensa de los Usuarios de Servicios Financieros:  
Centro de Atención Telefónica: 5340 0999 y 01 800 999 8080  
Para consultar información sobre Comisiones para fines Informativos y de comparación ingresa a:  
[www.condusef.gob.mx](http://www.condusef.gob.mx)

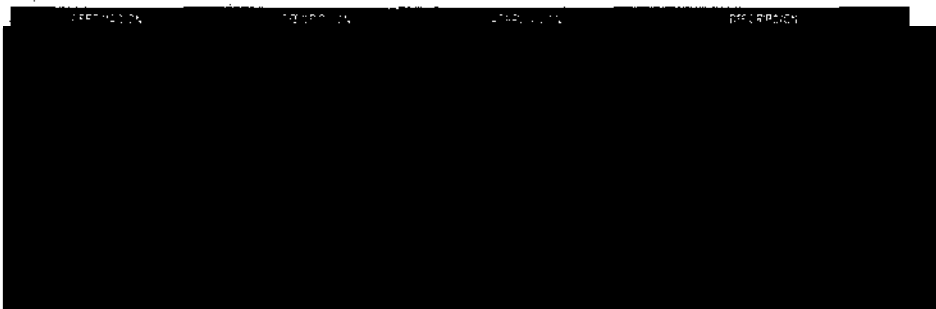
**TU ESTADO DE CUENTA PUEDE CONTENER ALGUNA DE LAS SIGUIENTES ABREVIATURAS:**



CADENA ORIGINAL DEL COMPLEMENTO DE CERTIFICACION DEL SAT

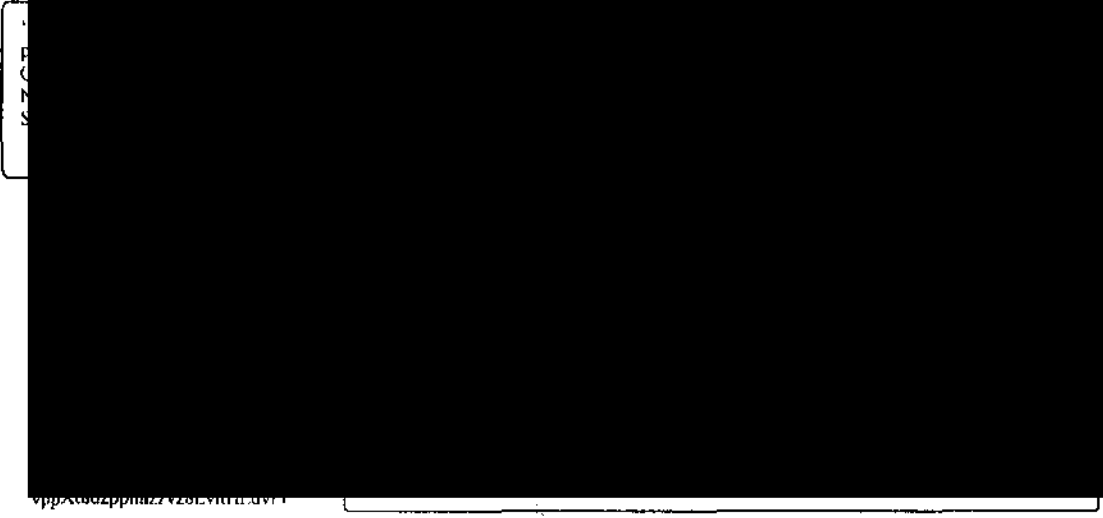

pppcccaazppiaz ezolviit dvt

"ESTE DOCUMENTO ES UNA REPRESENTACIÓN IMPRESA DE UN CFDI"





857  
859

0861

No. de Cuenta: 8022 0301 2923 8594  
No. de Cliente: 63163379

CREDITO BANAMEX NOMINA



Resumen de la Cuenta



Fecha de calculo 22 de Diciembre de 2013.

Detalle de Operaciones

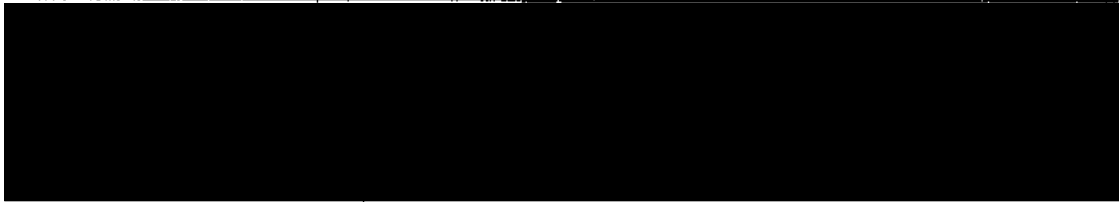

Ley Federal de protección de datos personales en posesión de los particulares

En Banamex tus datos están protegidos, consulta el aviso de privacidad correspondiente en [www.banamex.com/avisodeprivacidad](http://www.banamex.com/avisodeprivacidad) o en la sucursal de tu preferencia.

89

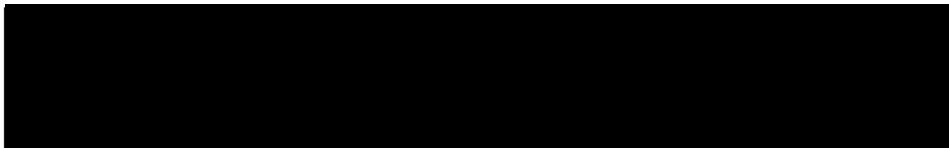





Es importante recordar que al dejar de recibir tu Nómina con Banamex, debes de seguir realizando los pagos correspondientes a tu Crédito Nómina Banamex.

Para mayor información pregunte a un ejecutivo de cualquier Sucursal Banamex.



Recuerda que a partir del 1º de octubre se empezará a aplicar el cargo de la comisión por disposición de crédito, cuya entrada en vigor te informamos en septiembre. El importe de esta comisión por disposición del crédito es de \$50.00 más IVA y será financiada por lo que, de generarse, se sumará al importe del crédito dispuesto, financiándose por el capital original. Su periodicidad es por evento, no se cobrará comisión en la primera disposición o en una sola disposición por el monto total de la línea de crédito disponible.



800  
800

0862

**Estamos para servirte:**

En el Centro de Atención Telefónica te damos servicio las 24 horas de los 365 días del año para cualquier asunto relacionado con tu Crédito.

Consulta de Saldos, aclaraciones sobre tu estado de cuenta, cambios de domicilio o actualización de datos y pagos.

Ciudad de México, Guadalajara, Monterrey 1 226 2639 (1 BANAMEX)  
 De otra ciudad en México 01 800 021 2345  
 En el extranjero  
 En E.U. o Canadá 1 800 226 2639 (1 800 BANAMEX) 1 800 203 5093  
 Desde otro país por cobrar a E.U. 1 636 722 6799

Cuentas con 90 días naturales después de tu fecha de corte para reportar un cargo que no reconozcas en tu estado de cuenta. Si se presenta esta situación, por favor comunícalo a la Unidad Especializada Banamex a los mismos teléfonos o escríbenos a: [aclaracionesbmx23@banamex.com](mailto:aclaracionesbmx23@banamex.com)  
 16 de septiembre No. 71 4to piso, Col. Centro, México, D.F.

**IMPORTANTE:**

1. Incumplir tus obligaciones te puede generar comisiones e intereses moratorios.
2. Contratar créditos por arriba de tu capacidad de pago puede afectar tu historial crediticio.
3. Para obtener el monto de pago para no generar intereses en una fecha distinta al día de corte, este monto lo podrá consultar a través del Centro de Atención Telefónica Banamex o en cualquier sucursal del banco.
4. El monto base para el cálculo del interés ordinario corresponde al saldo insoluto del crédito, el cual se encuentra señalado en el Estado de Cuenta como Saldo Actual al Corte y para el interés moratorio el monto base para su cálculo será los pagos no efectuados o vencidos a su cargo, los cuales en su caso se encuentran señalados en el Estado de Cuenta como Saldo Vencido.
5. En caso de que la fecha límite de tu pago corresponda a un día inhábil bancario, podrás realizar dicho pago sin cargo adicional, en el siguiente día hábil bancario.

**BANAMEX**  
 Banco Nacional de México S.A.  
 Integrante del Grupo Financiero Banamex con domicilio en  
 Isabel La Católica No. 44 Col. Centro 06000 México, D.F.

**CONDUSEF**  
 Comisión Nacional para la Protección y Defensa de los Usuarios de Servicios Financieros.  
 Centro de Atención Telefónica: 5340 0999 y 01 800 999 8080  
 Para consultar información sobre Comisiones para fines informativos y de comparación Ingresar a:  
[www.condusef.gob.mx](http://www.condusef.gob.mx)

**TU ESTADO DE CUENTA PUEDE CONTENER ALGUNA DE LAS SIGUIENTES ABREVIATURAS:**

| ABREVIATURA                            | DEFINICIÓN                                  | ABREVIATURA  | DEFINICIÓN  |
|--|---|--|---|
| INT                                    | Intereses                                   | SDO.PRO.BANCO                                      | Saldo Promedio Diario                                 |
| COMIS                                  | Comisiones                                  | CAP.VENC.ACT                                       | Capital Vencido Actual                                |
| GRAV                                   | Gravable                                    | D.C.   | Fecha de Corte  |
| CAT                                    | Corte Anual Inicial                         | TEL  | Fecha de Infracción                                   |
| CP                                     | Cálculo Personal                            | SDO.FROM. A TASA FIJA                              | Saldo Promedio a Tasa Fija                            |
| CAP.VENC.ANT                           | Capital Vencido Anterior                    | P.M.   | Pago Mínimo   |
| INT.MOR.ANT                            | Intereses Moratorios Anteriores             | EXE  | Evento  |
| IVA                                    | Impuesto al Valor Agregado                  | DEF. CRED. ADELA                                   | Deposito Crédito Adelantado Banamex                   |
| BONIF INTS FALLECIMIENTO               | Bonificación de Intereses por fallecimiento | BONIF IVA FALLECIMIENTO                            | Bonificación IVA Intereses por fallecimiento          |
| CANCELA CARGO INDEB                    | Cancelación de cargo indeliberado           | CONDONA INTS CONVENIO                              | Condonación de Intereses por convenio                 |
| CONDONA INTS NORMALES                  | Condonación de Intereses normales           | TRANS CC CA  | Transferencia de Crédito al Continuo Cobro Automático |
| BONIF. SUBSIDIO INTERES (INC. 16% IVA) |   | Bonificación subsidio de Interés (Incluye 16% IVA) |   |

100



CADENA ORIGINAL DEL COMPLEMENTO DE CERTIFICACIÓN DEL SAT



la de  
aduría  
al Delito  
Oficina

"ESTE DOCUMENTO ES UNA REPRESENTACIÓN IMPRESA DE UN CFDI"



861  
861  
0863

Nro. de Cuenta: 8871150020288904  
Nro. de Cliente: 1108029

CREDITO BANAMEX NOMINA



Resumen de la Cuenta

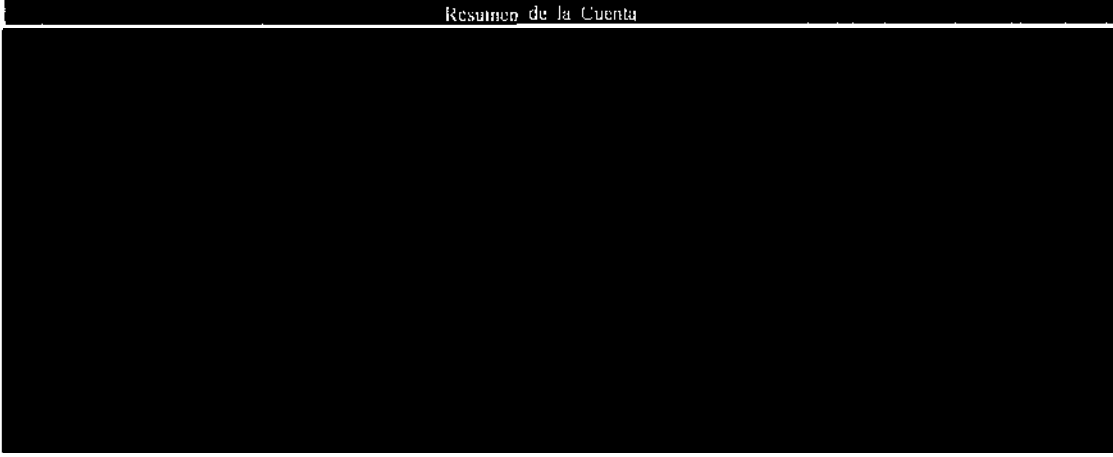

Detalle de Operaciones

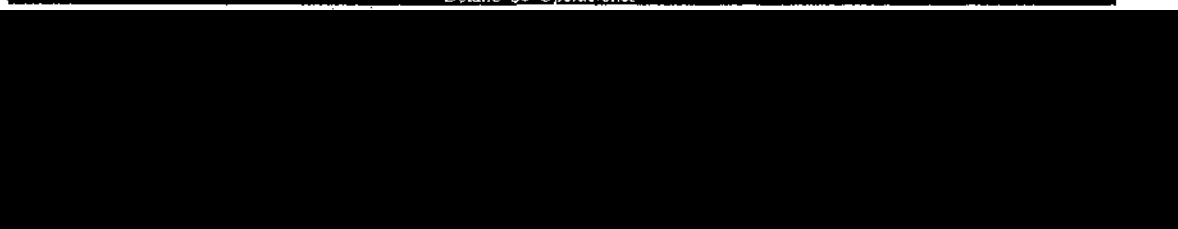

Ley Federal de protección de datos personales en posesión de los particulares

En Banamex tus datos están protegidos, consulta el aviso de privacidad correspondiente en [www.banamex.com/avisodeprivacidad](http://www.banamex.com/avisodeprivacidad) o en la sucursal de tu preferencia.



111

Te recordamos, como ya te fue informado, que a partir del 1 de octubre 2013 entró en vigor el cobro de la comisión por disposición de la línea de crédito la cual es de un monto de \$50.00 más IVA y será financiada por lo que, de generarse, se sumará al importe del crédito dispuesto, financiándose con el capital original. Adicionalmente te informamos que a partir del 1 de enero de 2014 se empezará a aplicar el cargo de la comisión a créditos que realicen una primera disposición y esta sea mediante un Desembolso Posterior, quedando exentos exclusivamente del cobro de la comisión por disposición los créditos, cuya primera disposición se realice mediante un Desembolso Inmediato o que realicen un Desembolso Posterior por el monto total de la línea de crédito disponible.



Los patrones de consumo, las necesidades, los deseos y las metas financieras cambian con la edad. Nuestra realidad financiera depende en gran medida del ciclo de vida que nos encontramos. Establece tus metas, identifica tus recursos y las opciones que tienes para tomar decisiones conscientes.



862  
862

0864

**Estamos para servirte:**

En el Centro de Atención Telefónica te damos servicio las 24 horas de los 365 días del año para cualquier asunto relacionado con tu Crédito.

Consulta de Saldo, aclaraciones sobre tu estado de cuenta, cambios de domicilio o actualización de datos y pagos:

Ciudad de México, Guadalajara, Monterrey 1 226 2639 (1 BANAMEX)  
 De otra ciudad sin costo: 01 800 021 2345  
 En el extranjero  
 En E.U. o Canadá 1 800 226 2639 (1 800 BANAMEX) 1 800 203 5093  
 Desde otro país por cobrar a E.U. 1 636 722 6799

Cuentas con 90 días naturales después de tu fecha de corte para reportar un cargo que no reconozcas en tu estado de cuenta. Si se presenta esta situación, por favor comunicate a la Unidad Especializada Banamex a los mismos teléfonos o escríbenos a: [aclaracionesbmx23@banamex.com](mailto:aclaracionesbmx23@banamex.com)  
 16 de septiembre No. 71 4to piso, Col. Centro, México, D.F.

**IMPORTANTE:**

1. Incumplir tus obligaciones te puede generar comisiones e intereses moratorios
2. Contratar créditos por arriba de tu capacidad de pago puede afectar tu historial crediticio.
3. Para obtener el monto de pago para no generar intereses en una fecha distinta al día de corte, este monto lo podrás consultar a través del Centro de Atención Telefónica Banamex o en cualquier sucursal del banco
4. El monto base para el cálculo del interés ordinario corresponde al saldo insoluto del crédito, el cual se encuentra señalado en el Estado de Cuenta como Saldo Actual al Corte y para el interés moratorio el monto base para su cálculo será los pagos no efectuados o vencidos a su cargo, los cuales en su caso se encuentran señalados en el Estado de Cuenta como Saldo Vencido.
5. En caso de que la fecha límite de tu pago corresponda a un día inhábil bancario, podrás realizar dicho pago, sin cargo adicional, en el siguiente día hábil bancario.

**BANAMEX**

Banco Nacional de México S.A.  
 Integrante del Grupo Financiero Banamex con domicilio en  
 Isabel La Católica No. 44 Col. Centro 06000 México, D.F.

**CONDUSEF**

Comisión Nacional para la Protección y Defensa de los Usuarios de Servicios Financieros:  
 Centro de Atención Telefónica: 5340 0999 y 01 800 999 8080  
 Para consultar Información sobre Comisiones para fines informativos y de comparación ingresa a:  
[www.condusef.gob.mx](http://www.condusef.gob.mx)

**TU ESTADO DE CUENTA PUEDE CONTENER ALGUNA DE LAS SIGUIENTES ABREVIATURAS:**

| ABREVIATURA                            | DEFINICIÓN                                  | ABREVIATURA                                     | DEFINICIÓN                                   |
|--|---|---|--|
| INT                                    | Intereses                                   | SDO.PROM.DIARIO                                 | Saldo Promedio Diario                        |
| COMIS                                  | Comisiones                                  | CAP.VENC.ACT                                    | Capítulo Vencido Actual                      |
| GRAV                                   | Gravable                                    | D.C.  | Fecha de Corte                               |
| CAT                                    | Cargo Anual Total                           | T.I.  | Tasa de Inflación                            |
| CP                                     | Código Personal                             | SDO.PROM. A TASA.FUA                            | Saldo Promedio a Tasa Fija                   |
| CAP.VENC.ANT                           | Capítulo Vencido Anterior                   | P.M.  | Pago Mínimo                                  |
| INT.MOR.ANT                            | Intereses Moratorios Anteriores             | EXE   | Ejecio                                       |
| I.V.A.                                 | Impuesto al Valor Agregado                  | DEF. CREDITO.ADELA                              | Defensión Crédito Anterior Banamex           |
| BONIF. INTS. FALLECIMIENTO             | Bonificación de Intereses por fallecimiento | BONIF. IVA FALLECIMIENTO                        | Bonificación IVA Intereses por fallecimiento |
| CANCEL. CARGO INDIC.                   | CANCELACIÓN de cargo indicio                | CONDONA INTS CONVINO                            | Condonación de Intereses Convino             |
| CONDONA INTS NORMALES                  | Condonación de Intereses Normales           | TRANS CC CA                                     | Transferencia Crédito a Cuenta Corriente     |
| BONIF. SUBSIDIO INTERES (INC. 16% IVA) |   | Bonificación Subsidio de Interés (INC. 16% IVA) |  |

1.2



CADENA ORIGINAL DEL COMPLEMENTO DE CERTIFICACION DEL SAT

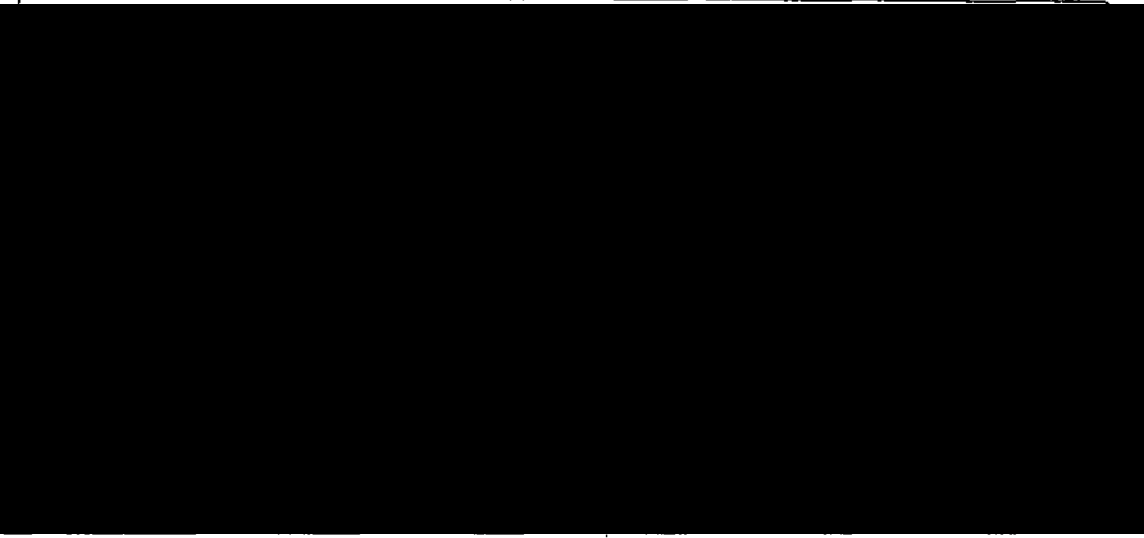

"ESTE DOCUMENTO ES UNA REPRESENTACIÓN IMPRESA DE UN CFDI"





Te recordamos, como ya te fue informado, que a partir del 1 de octubre 2013 entró en vigor el cobro de la comisión por disposición de la línea de crédito la cual es de un monto de \$50.00 más IVA y será financiada por lo que, de generarse, se sumará al importe del crédito dispuesto, financiándose con el capital original. Adicionalmente te informamos que a partir del 1 de enero de 2014 se empezará a aplicar el cargo de la comisión a créditos que realicen una primera disposición y esta sea mediante un Desembolso Posterior, quedando exentos exclusivamente del cobro de la comisión por disposición los créditos, cuya primera disposición se realice mediante un Desembolso Inmediato o que realicen un Desembolso Posterior por el monto total de la línea de crédito disponible.



Los patrones de consumo, las necesidades, los deseos y las metas financieras cambian con la edad. Nuestra realidad financiera depende en gran medida del ciclo de vida en el que nos encontramos. Establece tus metas, identifica tus recursos y las opciones que tienes para tomar decisiones conscientes.



864  
864

0866

**Estamos para servirte:**

En el Centro de Atención Telefónica te damos servicio las 24 horas de los 365 días del año para cualquier asunto relacionado con tu Crédito

Consulta de Saldos, aclaraciones sobre tu estado de cuenta, cambios de domicilio o actualización de datos y pagos

Ciudad de México, Guadalajara, Monterrey 1 226 2639 (1 BANAMEX)  
 De otra ciudad sin costo: 01 800 021 2345  
 En el extranjero  
 En E.U. o Canadá 1 800 226 2639 (1 800 BANAMEX) 1 800 203 5093  
 Desde otro país por cobrar a E.U. 1 636 722 6799

Cuentas con 90 días naturales después de tu fecha de corte para reportar un cargo que no reconozcas en tu estado de cuenta. Si se presenta esta situación, por favor comunicate a la Unidad Especializada Banamex a los mismos teléfonos o escríbenos a: [aclaracionesbmx23@banamex.com](mailto:aclaracionesbmx23@banamex.com)  
 16 de septiembre No. 71 4to piso, Col. Centro, México, D.F.

**IMPORTANTE:**

1. Incumplir tus obligaciones te puede generar comisiones e intereses moratorios.
2. Contratar créditos por arriba de tu capacidad de pago puede afectar tu historial crediticio.
3. Para obtener el monto de pago para no generar Intereses en una fecha distinta al día de corte, este monto lo podrá consultar a través del Centro de Atención Telefónica Banamex o en cualquier sucursal del banco.
4. El monto base para el cálculo del interés ordinario corresponde al saldo insoluto del crédito, el cual se encuentra señalado en el Estado de Cuenta como Saldo Actual al Corte y para el interés moratorio el monto base para su cálculo será los pagos no efectuados o vencidos a su cargo, los cuales en su caso se encuentran señalados en el Estado de Cuenta como Saldo Vencido.
5. En caso de que la fecha límite de tu pago corresponda a un día inhábil bancario, podrás realizar dicho pago sin cargo adicional, en el siguiente día hábil bancario.

**BANAMEX**

Banco Nacional de México S.A.  
 Integrante del Grupo Financiero Banamex con domicilio en  
 Isabel La Católica No. 44 Col. Centro 06000 México, D.F.

**CONDUSEF**

Comisión Nacional para la Protección y Defensa de los Usuarios de Servicios Financieros:  
 Centro de Atención Telefónica: 5340 0999 y 01 800 999 8080  
 Para consultar información sobre Comisiones para fines informativos y de comparación ingresa a:  
[www.condusef.gob.mx](http://www.condusef.gob.mx)

**TU ESTADO DE CUENTA PUEDE CONTENER ALGUNA DE LAS SIGUIENTES ABREVIATURAS:**

| ABREVIATURA                            | DEFINICIÓN                                  | ABREVIATURA  | DEFINICIÓN  |
|--|---|--|---|
| INT                                    | Interés                                     | SOÓ.FRO.DIARIO                                       | Saldo Promedio Diario                                 |
| COMI                                   | Comisión                                    | CAP.VENC.ACT   | Capital Vencido Actual                                |
| GRAV                                   | Gravamen                                    | D.C.   | Por de Cuenta   |
| CAT                                    | Cargo Acreditado                            | TI   | Tarifa de Interés                                     |
| CP                                     | Crédito Personal                            | SOÓ.FRO.M. A.TAS.A.FUA                               | Saldo Promedio Mensual Transferido                    |
| CAP.VEN.CANT                           | Capital Vencido Anterior                    | P.M.   | Pago Mínimo   |
| INT.MOR.ANT                            | Interés Moratorio Anterior                  | EXE  | Exento  |
| IVA                                    | Impuesto al Valor Agregado                  | DEF. CRED. ADELA                                     | Defesión Crédito Anterior                             |
| BONIF.INTS.FALLECIMIENTO               | Bonificación de Intereses por Fallecimiento | BONIF.IVA.FALLECIMIENTO                              | Bonificación IVA por Fallecimiento                    |
| CANCELA.CARGO.NORMALES                 | Cancelación de cargo Indebido               | CONDONA.INTS.CONVENIO                                | Condonación de Intereses por Convenio                 |
| CONDONA.INTS.NORMALES                  | Condonación de Intereses normales           | TRANS.CC.CA  | Transferencia Crédito al Cliente en Cajas Automáticas |
| BONIF. SUBSIDIO INTERES (INC. 16% IVA) |   | Bonificación Subsidio de Interés Inclusive (16% IVA) |   |

104

CADENA ORIGINAL DEL COMPLEMENTO DE CERTIFICACIÓN DEL SAT

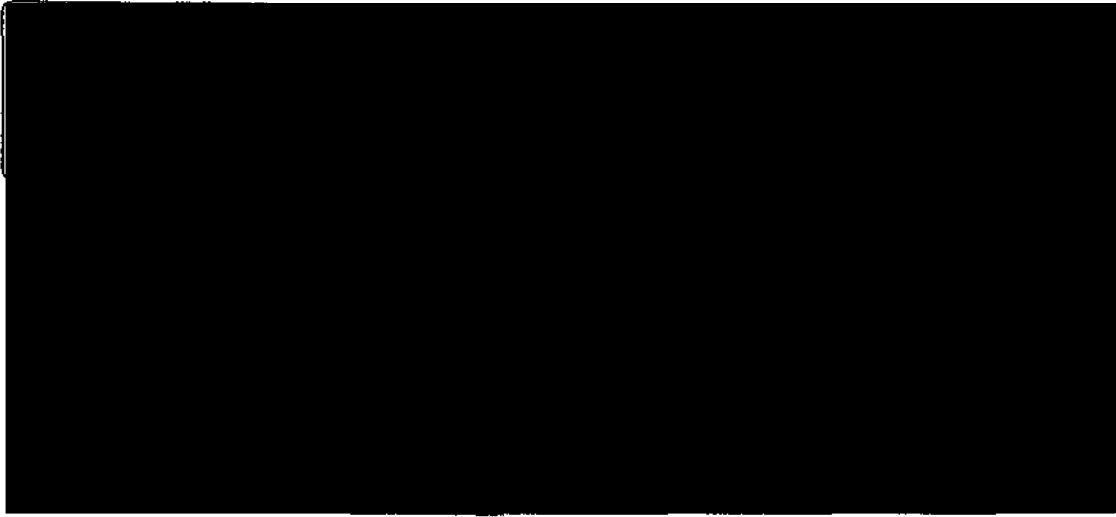

RAI  
Deve  
servi  
ivos

"ESTE DOCUMENTO ES UNA REPRESENTACIÓN IMPRESA DE UN CFDI"

*[Faint, illegible text, likely a stamp or signature area]*





Es importante recordar que al dejar de recibir tu Nómina con Banamex, debes de seguir realizando los pagos correspondientes a tu Crédito Nómina Banamex.

Para mayor información pregunte a un ejecutivo de cualquier Sucursal Banamex.



PROCURADURÍA GENERAL  
Subprocuraduría de  
Prevención del Delito y de  
Oficinas de In

PROCURADURÍA GENERAL  
Subprocuraduría de  
Prevención del Delito y de  
Oficinas de In

866

0868

**Estamos para servirte:**

En el Centro de Atención Telefónica te damos servicio las 24 horas de los 365 días del año para cualquier asunto relacionado con tu Crédito

Consulta de Saldos, aclaraciones sobre tu estado de cuenta, cambios de domicilio o actualización de datos y pagos

|  |   |
|--|---|
| Ciudad de México, Guadalajara, Monterrey | 1 226 2639 (1 BANAMEX)                        |
| De otra ciudad del país                  | 01 800 021 2345                               |
| En el extranjero                         |   |
| En E.U. o Canadá                         | 1 800 226 2639 (1 800 BANAMEX) 1 800 203 5093 |
| Desde otro país por cobrar a E.U.        | 1 636 722 6799                                |

Cuentas con 90 días naturales después de tu fecha de corte para reportar un cargo que no reconozcas en tu estado de cuenta. Si se presenta esta situación, por favor comunícale a la Unidad Especializada Banamex a los mismos teléfonos o escríbenos a: [aclaracionesbmx23@banamex.com](mailto:aclaracionesbmx23@banamex.com)  
16 de septiembre No. 71 4to piso, Col. Centro, México, D.F.

**IMPORTANTE:**

1. Incumplir tus obligaciones te puede generar comisiones e intereses moratorios.
2. Contratar créditos por arriba de tu capacidad de pago puede afectar tu historial crediticio.
3. Para obtener el monto de pago para no generar intereses en una fecha distinta al día de corte, este monto lo podrás consultar a través del Centro de Atención Telefónica Banamex o en cualquier sucursal del banco
4. El monto base para el cálculo del interés ordinario corresponde al saldo insoluto del crédito, el cual se encuentra señalado en el Estado de Cuenta como Saldo Actual al Corte y para el interés moratorio el monto base para su cálculo será los pagos no efectuados o vencidos a su cargo, los cuales en su caso, se encuentran señalados en el Estado de Cuenta como Saldo Vencido
5. En caso de que la fecha límite de tu pago corresponda a un día inhábil bancario, podrás realizar dicho pago sin cargo adicional, en el siguiente día hábil bancario.

**BANAMEX**

Banco Nacional de México S.A.  
Integrante del Grupo Financiero Banamex con domicilio en  
Isabel La Católica No. 44 Col. Centro 06000 México, D.F.

**CONDUSEF**

Comisión Nacional para la Protección y Defensa de los Usuarios de Servicios Financieros:  
Centro de Atención Telefónica: 5340 0999 y 01 800 999 8080  
Para consultar información sobre Comisiones para fines informativos y de comparación ingresa a:  
[www.condusef.gob.mx](http://www.condusef.gob.mx)

**TU ESTADO DE CUENTA PUEDE CONTENER ALGUNA DE LAS SIGUIENTES ABREVIATURAS:**

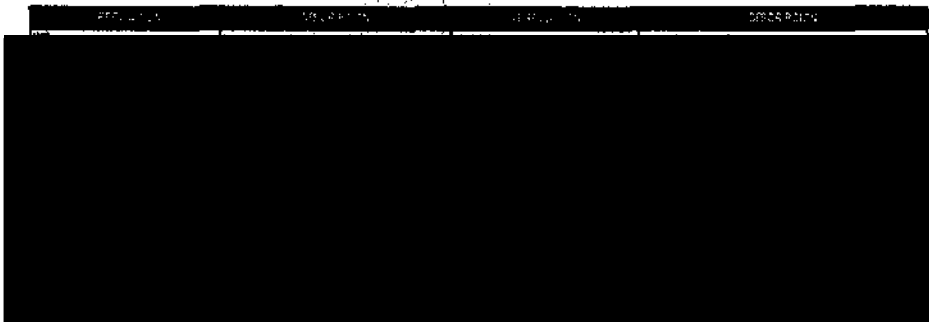

106





No. de Cuenta: 3027 0301 2538 8290  
No. de Cliente: 1530304

CREDITO BANAMEX NOMINA



ESTADO DE CUENTA QUINCENAL  
Centro de Atención Telefónica

867

0869

|                       |
|-----------------------|
| Mínimo a Pagar        |
| Fecha Límite de Pago  |
| Capital               |
| Intereses             |
| Comisiones e IVA      |
| Saldo actual al corte |
| Capital               |
| Intereses             |
| Comisiones e IVA      |

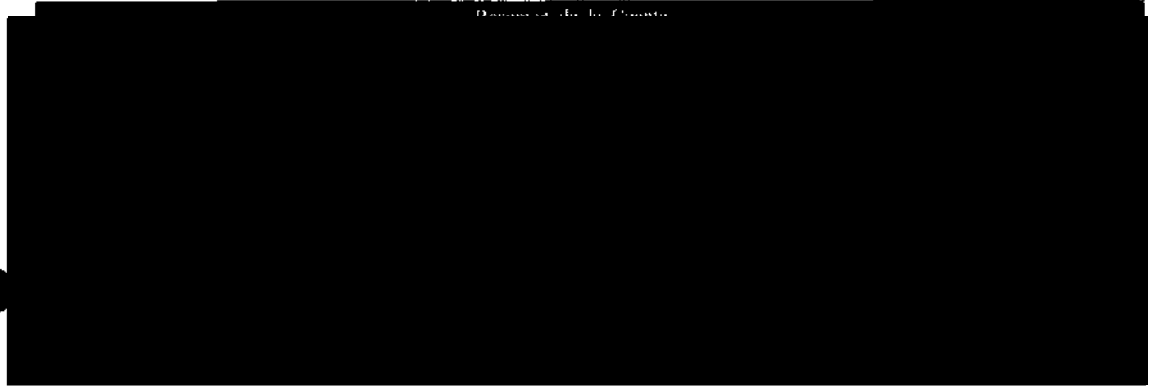

CAT Costo Anual Total de 51.7% sin IVA. Tasa Fija, para fines informativos y de comparación exclusivamente.  
Fecha de calculo 22 de Febrero de 2014.

Detalle de Operaciones

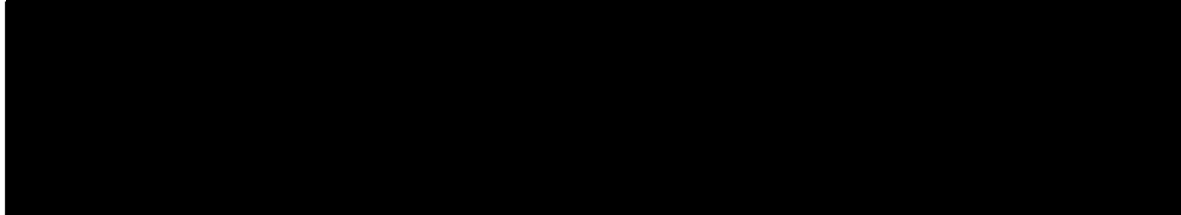

Ley Federal de protección de datos personales en posesión de los particulares

En Banamex tus datos están protegidos, consulta el aviso de privacidad correspondiente en [www.banamex.com/avisodeprivacidad](http://www.banamex.com/avisodeprivacidad) o en la sucursal de tu preferencia.



137





Es importante recordar que al dejar de recibir tu Nómina con Banamex, debes de seguir realizando los pagos correspondientes a tu Crédito Nómina Banamex.

Para mayor información pregunte a un ejecutivo de cualquier Sucursal Banamex.



PROCURADURÍA GENE  
Subprocuraduría de  
Prevención del Delito y  
Oficina de l

[Faint, illegible text]

**Estamos para servirte:**

En el Centro de Atención Telefónica te damos servicio las 24 horas de los 365 días del año para cualquier asunto relacionado con tu Crédito.

Consulta de saldos e información del estado de cuenta, cambios de domicilio o actualización de datos y pagos

Ciudad de México, Guadalajara, Monterrey 1 226 2639 (1 BANAMEX)  
 De otra ciudad sin costo: 01 800 021 2345  
 En el extranjero  
 En E.U. o Canadá 1 800 226 2639 (1 800 BANAMEX) 1 800 203 5093  
 Desde otro país por cobrar a E.U. 1 636 722 6799

Cuentas con 90 días naturales después de tu fecha de corte para reportar un cargo que no reconozcas en tu estado de cuenta. Si se presenta esta situación, por favor comunícale a la Unidad Especializada Banamex a los mismos teléfonos o escríbenos a: [aclaracionesbmx23@banamex.com](mailto: aclaracionesbmx23@banamex.com)  
 16 de septiembre No. 71 4to piso, Col. Centro, México, D.F.

**IMPORTANTE:**

1. Incumplir tus obligaciones le puede generar comisiones e intereses moratorios.
2. Contratar créditos por arriba de tu capacidad de pago puede afectar tu historial crediticio.
3. Para obtener el monto de pago para no generar intereses en una fecha distinta al día de corte, este monto lo podrás consultar a través del Centro de Atención Telefónica Banamex o en cualquier sucursal del banco.
4. El monto base para el cálculo del interés ordinario corresponde al saldo insoluto del crédito, el cual se encuentra señalado en el Estado de Cuenta como Saldo Actual al Corte y para el interés moratorio el monto base para su cálculo será los pagos no efectuados o vencidos a su cargo, los cuales en su caso se encuentran señalados en el Estado de Cuenta como Saldo Vencido.
5. En caso de que la fecha límite de tu pago corresponda a un día inhábil bancario, podrás realizar dicho pago sin cargo adicional, en el siguiente día hábil bancario.

**BANAMEX**  
 Banco Nacional de México S.A.  
 Integrante del Grupo Financiero Banamex con domicilio en  
 Isabel La Católica No. 44 Col. Centro 06000 México, D.F.

**CONDUSEF**  
 Comisión Nacional para la Protección y Defensa de los Usuarios de Servicios Financieros:  
 Centro de Atención Telefónica: 5340 0999 y 01 800 999 8080  
 Para consultar información sobre Comisiones para fines informativos y de comparación ingresa a:  
[www.condusef.gob.mx](http://www.condusef.gob.mx)

**TU ESTADO DE CUENTA PUEDE CONTENER ALGUNA DE LAS SIGUIENTES ABREVIATURAS:**

| ABREVIATURA                            | DEFINICIÓN   | ABREVIATURA           | DEFINICIÓN   |
|--|--|-----------------------|--|
| INT                                    | Intereses  | IDOPROBANDO           | Saldo Promedio Rotativo                            |
| COMB                                   | Comisiones   | CAP.VENC.ACT          | Capital Vencido Actual                             |
| GRAV                                   | Gravable   | B.C.                  | Ciclo de Corte                                     |
| CAT                                    | Carga Anual Total                                  | CI                    | Cuota de Interés                                   |
| CP                                     | Capital Patronal                                   | SDOPROM. ATASA.FUA    | Saldo Promedio por Transferencia                   |
| CAP.VENC.ANT                           | Capital Vencido Anterior                           | P.M                   | Pagos Mínimos                                      |
| INT.MOR.ANT                            | Intereses Moratorios Anteriores                    | EXE                   | Exención   |
| IYA                                    | Impuesto al Valor Agregado                         | DEP. CRED. ADELA      | Deposición Crédito Adelantado                      |
| BONIF INTS FALLECIMIENTO               | Bonificación de Intereses por fallecimiento        | BONIFIA FALLECIMIENTO | Bonificación de Intereses por fallecimiento        |
| CANCELA CARGO INDEB                    | CANCELACIÓN DE CARGO INDEBIDO                      | CONDONA INTS CONVENIO | CONDONACIÓN DE INTERESES POR CONVENIO              |
| CONDONA INTS NORMALES                  | CONDONACIÓN DE INTERESES NORMALES                  | TRANS CC CA           | TRANSFERENCIA DE CREDITO CON CANCELACION DE CARGOS |
| BONIF. SUBSIDIO INTERES (INC. 16% IVA) | Bonificación Subsidio de Interés (Incluye 16% IVA) |                       |  |





864  
869  
0871

Fecha de corte: 31/01/2014 20:00:00  
Fecha de emisión: 30/01/2014

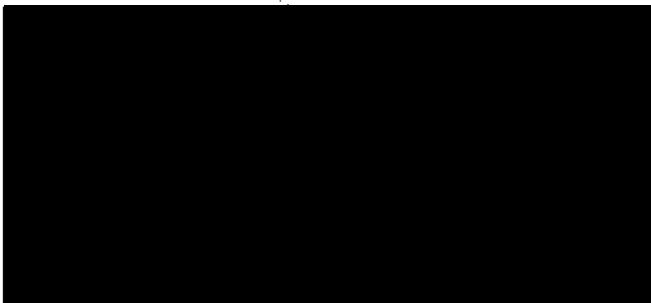

|                       |
|-----------------------|
| Mínimo a Pagar        |
| Fecha Límite de Pago  |
| Capital               |
| Intereses             |
| Comisiones e IVA      |
| Saldo actual al corte |
| Capital               |
| Intereses             |
| Comisiones e IVA      |

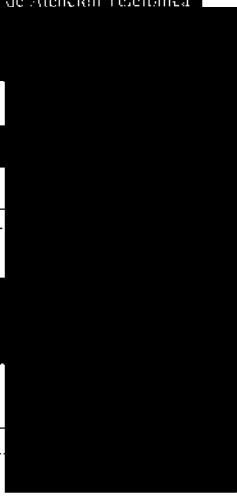

Resumen de la Cuenta

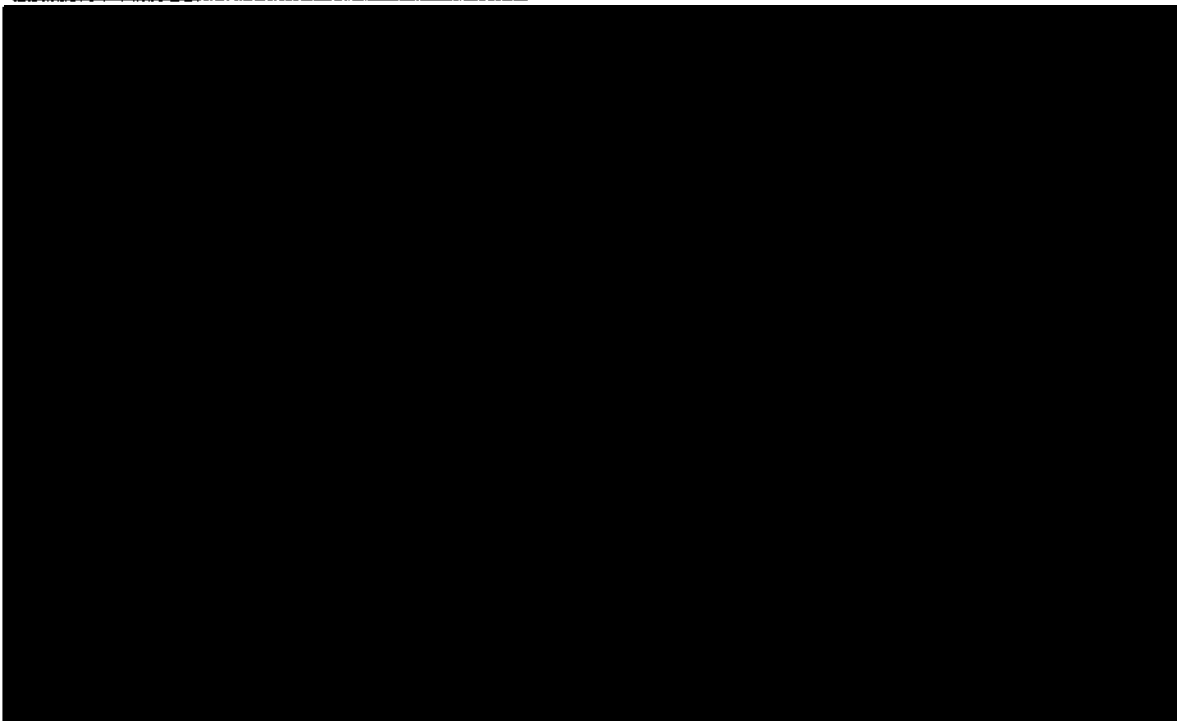

Ley Federal de protección de datos personales en posesión de los particulares

En Banamex tus datos están protegidos, consulta el aviso de privacidad correspondiente en [www.banamex.com/avisodeprivacidad](http://www.banamex.com/avisodeprivacidad) o en la sucursal de tu preferencia.



Es **IMPORTANTE** recordar que al dejar de recibir tu Nómina con Banamex, debes de seguir realizando los pagos correspondientes a tu **Crédito Nómina Banamex**.

Para mayor información pregunte a un ejecutivo de cualquier Sucursal Banamex.



PARA USO INTERNO DEL BANCO



1-9



Los seguros son una parte fundamental de las finanzas personales, ya que son un mecanismo financiero que sirve para resarcir un daño monetario que es imprevisto.

Proteger tu patrimonio te brindará seguridad y tranquilidad a ti y a tu familia.

Educación Financiera  
 **Banamex**

PROFESORÍA  
Subsecretaría de  
Prevención del Delito y  
Oficina de l

UNIVERSIDAD DE  
INVESTIGACIONES  
UNIDAD DE  
DE DEBITOS



870  
870

0872

**Estamos para servirte:**

En el Centro de Atención Telefónica te damos servicio las 24 horas de los 365 días del año para cualquier asunto relacionado con tu Crédito

Consulta de Saldos, aclaraciones sobre tu estado de cuenta, cambios de domicilio o actualización de datos y pagos

Ciudad de México, Guadalajara, Monterrey 1 226 2639 (1 BANAMEX)  
 De otra ciudad sin costo 01 800 021 2345  
 En el extranjero a la Comunidad 1 800 226 2639 (1 800 BANAMEX) 1 800 203 5093  
 En E.U. o Canadá Desde otro país para cobrar a E.U. 1 636 722 6799

Cuentas con 90 días naturales después de tu fecha de corte para reportar un cargo que no reconozcas en tu estado de cuenta. Si se presenta esta situación, por favor comunícale a la Unidad Especializada Banamex a los mismos teléfonos o escríbenos a: [aclaracionesbmx23@banamex.com](mailto:aclaracionesbmx23@banamex.com)  
 16 de septiembre No. 71 4to piso, Col. Centro, México, D.F.

**IMPORTANTE:**

1. Incumplir tus obligaciones te puede generar comisiones e intereses moratorios
2. Contratar créditos por arriba de tu capacidad de pago puede afectar tu historial crediticio.
3. Para obtener el monto de pago para no generar intereses en una fecha distinta al día de corte, este monto lo podrás consultar a través del Centro de Atención Telefónica Banamex o en cualquier sucursal del banco
4. El monto base para el cálculo del interés ordinario corresponde al saldo insoluto del crédito, el cual se encuentra señalado en el Estado de Cuenta como Saldo Actual al Corte y para el interés moratorio el monto base para su cálculo será los pagos no efectuados o vencidos a su cargo, los cuales en su caso, se encuentran señalados en el Estado de Cuenta como Saldo Vencido.
5. En caso de que la fecha límite de tu pago corresponda a un día inhábil bancario, podrás realizar dicho pago sin cargo adicional, en el siguiente día hábil bancario.

**BANAMEX**

Banco Nacional de México S.A.  
 Integrante del Grupo Financiero Banamex con domicilio en  
 Isabel La Católica No. 44 Col. Centro 06000 México, D.F.

**CONDUSEF**

Comisión Nacional para la Protección y Defensa de los Usuarios de Servicios Financieros.  
 Centro de Atención Telefónica: 5340 0999 y 01 800 999 8080  
 Para consultar Información sobre Comisiones para fines informativos y de comparación Ingresar a:  
[www.condusef.gob.mx](http://www.condusef.gob.mx)

**TU ESTADO DE CUENTA PUEDE CONTENER ALGUNA DE LAS SIGUIENTES ABREVIATURAS:**

| ABREVIATURA                            | DEFINICIÓN                                  | ABREVIATURA  | DEFINICIÓN                                      |
|--|---|--|---|
| INT                                    | Intereses                                   | SO.PROM.DIARIO                                     | Saldo Promedio Diario                           |
| COMI                                   | Comisiones                                  | CAP.VENC.ACT                                       | Capital Vencido Actual                          |
| GRAY                                   | Gravable                                    | D.C.   | Estado de Cuenta                                |
| CAT                                    | Costo Anual Total                           | T.I.   | Tasa de Interés                                 |
| CP                                     | Crédito Personal                            | SO.PROM. A TASA FUA                                | Saldo Promedio a Tasa Fija                      |
| CAP.VENC.ANT                           | Capital Vencido Anterior                    | P.M.   | Pago Mínimo                                     |
| INT.MOR.ANT                            | Intereses Moratorios Anteriores             | EXE  | Exer  |
| IVA                                    | Impuesto al Valor Agregado                  | DEP. CRED. ADELA                                   | Desembolso Crédito Adelantado Banamex           |
| BONIF INTS FALLECIMIENTO               | Bonificación de intereses por fallecimiento | BONIF IVA FALLECIMIENTO                            | Bonificación de IVA Interés del fallecimiento   |
| CANCELA CARGO INDEB                    | Cancelación de cargo indebido               | CONDONA INTS COMIENZO                              | Condonación de Intereses Comienzo               |
| CONDONA INTS NORMALES                  | Condonación de Intereses normales           | TRANS CC CA  | Transferencia Crédito al Portador Cuenta Ahorro |
| BONIF. SUBSIDIO INTERES (INC. 14% IVA) |   | Bonificación Subsidio de Interés (Incluye IVA 14%) |   |

110



CADENA ORIGINAL DEL COMPLEMENTO DE CERTIFICACIÓN DEL SAT

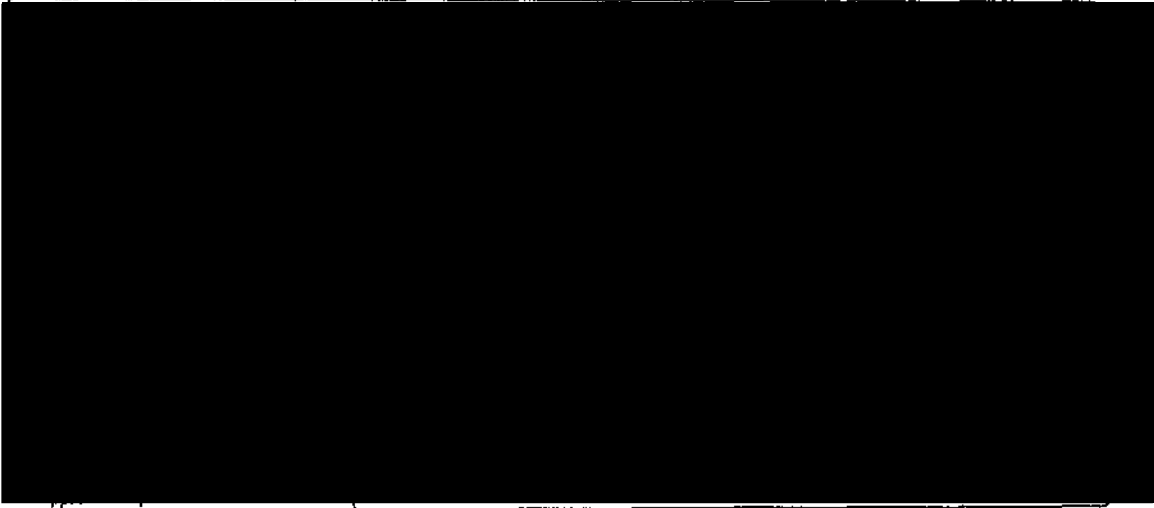

"ESTE DOCUMENTO ES UNA REPRESENTACIÓN IMPRESA DE UN CFDI"

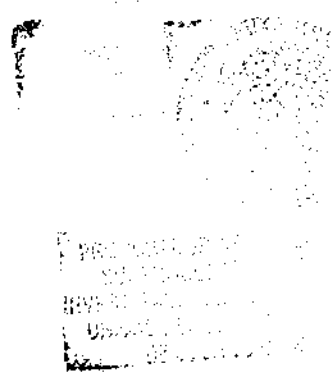



Ban de Crédito Mexicano de Ahorro y Ahorro  
Ban de Crédito Mexicano de Ahorro y Ahorro

CREDITO BANAMEX NÓMINA

8  
[Redacted]

ESTADO DE CUENTA QUINCENAL  
Centro de Atención al Cliente

[Redacted]

|                       |
|-----------------------|
| Monto a Pagar         |
| Fecha Límite de Pago  |
| Capital               |
| Intereses             |
| Comisiones e IVA      |
| Saldo actual al corte |
| Capital               |
| Intereses             |
| Comisiones e IVA      |

871

0873

Resumen de la Cuenta

[Redacted]

CAT Costo Anual Total de 51.7% sin IVA. Tasa Fija, para fines informativos y de comparación exclusivamente  
Fecha de calculo 22 de Marzo de 2014.

Detalle de Operaciones

[Redacted]

Ley Federal de protección de datos personales en posesión de los particulares

En Banamex tus datos están protegidos, consulta el aviso de privacidad correspondiente en [www.banamex.com/avisodeprivacidad](http://www.banamex.com/avisodeprivacidad) o en la sucursal de tu preferencia.



Es **IMPORTANTE** recordar que al dejar de recibir tu Nómina con Banamex, debes de seguir realizando los pagos correspondientes a tu Crédito Nómina Banamex.

Para mayor información pregunte a un ejecutivo de cualquier Sucursal Banamex.



111





Los seguros son una parte fundamental de las finanzas personales, ya que son un mecanismo financiero que sirve para resarcir un daño monetario que es imprevisto.

Proteger tu patrimonio te brindará seguridad y tranquilidad a ti y a tu familia.



PROCURADURÍA GENERAL  
Subprocuraduría de  
Prevención del Delito y  
Oficina de l

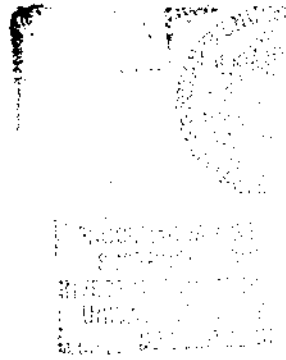

877  
872

0874

**Estamos para servirte:**

En el Centro de Atención Telefónica te damos servicio las 24 horas de los 365 días del año para cualquier asunto relacionado con tu Crédito.

Consulta de Saldos, aclaraciones sobre tu estado de cuenta, cambios de domicilio o actualización de datos y pagos.

|  |   |
|--|---|
| Ciudad de México, Guadalajara, Monterrey | 1 226 2639 (1 BANAMEX)                        |
| De otra ciudad sin costo                 | 01 800 021 2345                               |
| En el extranjero                         |   |
| En E.U. o Canadá                         | 1 800 226 2639 (1 800 BANAMEX) 1 800 203 5093 |
| Desde otro país por cobrar a E.U.        | 1 636 722 6799                                |

Cuentas con 90 días naturales después de tu fecha de corte para reportar un cargo que no reconozcas en tu estado de cuenta. Si se presenta esta situación, por favor comunicate a la Unidad Especializada Banamex a los mismos telefonos o escríbenos a: [aclaracionesbmx23@banamex.com](mailto:aclaracionesbmx23@banamex.com)  
16 de septiembre No. 71 4to piso, Col. Centro, México, D.F.

**IMPORTANTE:**

1. Incumplir tus obligaciones te puede generar comisiones e intereses moratorios.
2. Contratar créditos por arriba de tu capacidad de pago puede afectar tu historial crediticio.
3. Para obtener el monto de pago para no generar intereses en una fecha distinta al día de corte, este monto lo podrás consultar a través del Centro de Atención Telefónica Banamex o en cualquier sucursal del banco.
4. El monto base para el cálculo del interés ordinario corresponde al saldo insoluto del crédito, el cual se encuentra señalado en el Estado de Cuenta como Saldo Actual al Corte y para el interés moratorio el monto base para su cálculo será los pagos no efectuados o vencidos a su cargo, los cuales en su caso, se encuentran señalados en el Estado de Cuenta como Saldo Vencido.
5. En caso de que la fecha límite de tu pago corresponda a un día inhábil bancario, podrás realizar dicho pago sin cargo adicional, en el siguiente día hábil bancario.

**BANAMEX**

Banco Nacional de México S.A.  
Integrante del Grupo Financiero Banamex con domicilio en  
Isabel La Católica No. 44 Col. Centro 06000 México, D.F.

**CONDUSEF**

Comisión Nacional para la Protección y Defensa de los Usuarios de Servicios Financieros.  
Centro de Atención Telefónica: 5340 0999 y 01 800 999 8080  
Para consultar información sobre Comisiones, para fines informativos y de comparación ingresa a:  
[www.condusef.gob.mx](http://www.condusef.gob.mx)

**TU ESTADO DE CUENTA PUEDE CONTENER ALGUNA DE LAS SIGUIENTES ABREVIATURAS:**

| ABREVIATURA                            | SIGNIFICADO                               | ABREVIATURA                                    | SIGNIFICADO  |
|--|---|--|--|
| INT                                    | Interés                                   | SDOPRODARIO                                    | Saldo Promedio Diario                                  |
| COMI                                   | Comisiones                                | CAP.VENC.ACT                                   | Capital Vencido Actual                                 |
| GRAY                                   | Gravable                                  | D.C.   | Days de Corte  |
| CAT                                    | Cargo Anual Total                         | TA   | Tasa de Interés  |
| CP                                     | Crédito Perteneciente                     | SDOPROM. A TASA FUA                            | Saldo Promedio a Tasa Fija                             |
| CAP.VENC.ANT                           | Capital Vencido Anterior                  | P.A.R.   | Pago Anterior  |
| INT.MOR.ANT                            | Interés Moratorio Anterior                | EXE  | Ejercicio  |
| IVA                                    | Impuesto al Valor Agregado                | DISP. CRED. ADELA                              | Exposición Crédito Anterior Banamex                    |
| BONIF INTS FALLECIMIENTO               | Bonificación de Interés por Fallecimiento | BONIF IVA FALLECIMIENTO                        | Bonificación de IVA Interés por Fallecimiento          |
| CANCELA CARGO INDEB                    | Cancelación de cargo indebido             | CONDONA INTS CONVENIO                          | Condonación de Interés por Convenio                    |
| CONDONA INTS NORMALES                  | Condonación de Interés normal             | TRANS CC DA                                    | Transferencia de Saldo de Cuenta de Crédito Automático |
| BONIF. SUBSIDIO INTERES (INC. 16% IVA) |   | Bonificación subsidio de Interés (Incluye IVA) |  |

112





CADENA ORIGINAL DEL COMPLEMENTO DE CERTIFICACIÓN DEL SAT

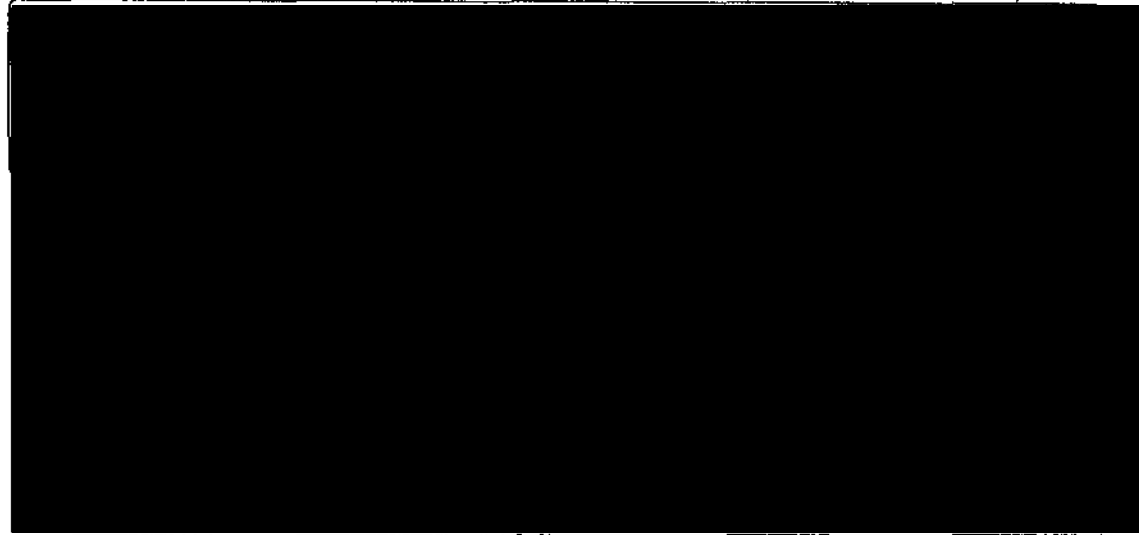

"ESTE DOCUMENTO ES UNA REPRESENTACIÓN IMPRESA DE UN CFDI"

8,73  
873  
0875



ESTADO DE CUENTA QUINCENAL  
Centro de Atención Telefónica

Número de Cuenta: 81070134170000000000  
Número de Cuenta: 81070134170000000000

CREDITO BANAMEX NOMINA

1900



|                       |
|-----------------------|
| Monto a Pagar         |
| Fecha Límite de Pago  |
| Capital               |
| Intereses             |
| Comisiones e IVA      |
| Saldo actual al corte |
| Capital               |
| Intereses             |
| Comisiones e IVA      |

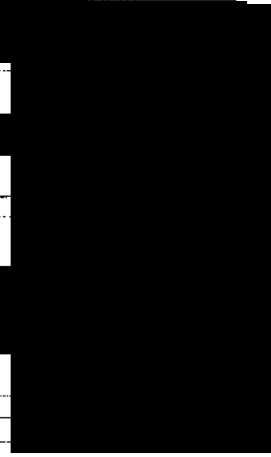

Resumen de la Cuenta

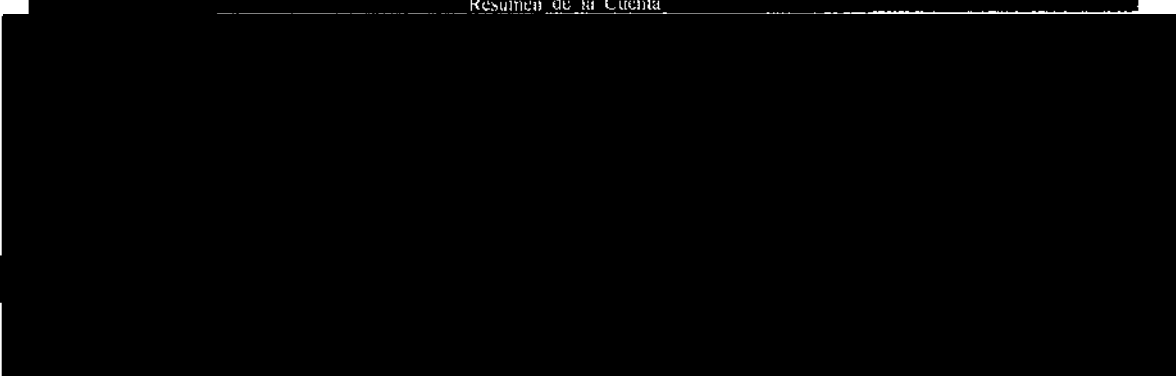

CAT Costo Anual Total de 51.7% sin IVA. Tasa Fija, para fines informativos y de comparación exclusivamente  
Fecha de cálculo 07 de Abril de 2014.

Detalle de Operaciones

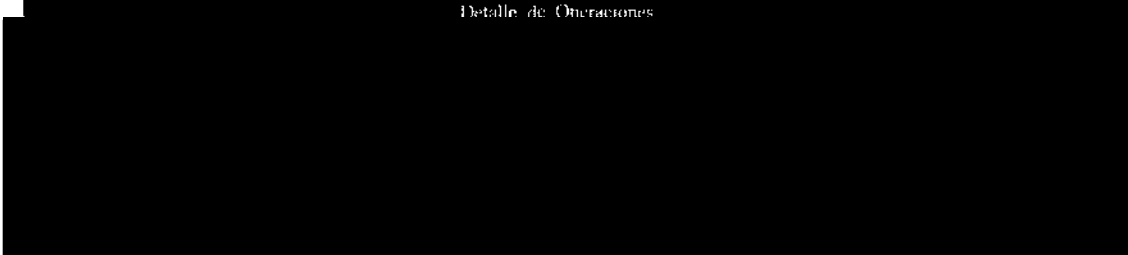

Ley Federal de protección de datos personales en posesión de los particulares

En Banamex tus datos están protegidos, consulta el aviso de privacidad correspondiente en [www.banamex.com/avisodeprivacidad](http://www.banamex.com/avisodeprivacidad) o en la sucursal de tu preferencia.



Te informamos que la cobertura del Seguro Gratuito de Desempleo Involuntario e Invalidez Total temporal de tu Crédito Nómina Banamex, será cancelada a partir del próximo 7 de Mayo de 2014\*

Consulta los nuevos términos y condiciones en:  
[http://www.banamex.com/es/personas/creditos/creditos\\_personales/ligado\\_nomina.html](http://www.banamex.com/es/personas/creditos/creditos_personales/ligado_nomina.html)

\*Análisis realizado con información de la Cuenta de Crédito Nómina Banamex.



113



**Pensamos siempre en tu tranquilidad.**  
Por tener tu Nómina\* en Banamex estás protegido con un Seguro por Muerte Accidental\*\*.  
Conoce este y otros beneficios en: [www.segurosbanamex.com](http://www.segurosbanamex.com)

\*Depende del monto de tu nómina. Verifica los beneficios en [www.banamex.com](http://www.banamex.com)  
\*\*Este seguro es de tipo voluntario y con prima.



Subprocuraduría de  
Prevención del Suicidio y  
Oficina de la

**Estamos para servirte:**

En el Centro de Atención Telefónica te damos servicio las 24 horas de los 365 días del año para cualquier asunto relacionado con tu Crédito

Consulta de Saldos, aclaraciones sobre tu estado de cuenta, cambios de domicilio o actualización de datos y pagos

Ciudad de México, Guadalajara, Monterrey 1 226 2639 (1 BANAMEX)  
 De otra ciudad sin costo: 01 800 021 2345  
 En el extranjero  
 En E.U. o Canadá 1 800 226 2639 (1 800 BANAMEX) 1 800 203 5093  
 Desde otro país por cobrar a E.U. 1 636 722 6799

Cuentas con 90 días naturales después de tu fecha de corte para reportar un cargo que no reconozcas en tu estado de cuenta. Si se presenta esta situación, por favor comunícate a la Unidad Especializada Banamex a los mismos teléfonos o escríbenos a: [aclaracionesbmx23@banamex.com](mailto:aclaracionesbmx23@banamex.com)  
 16 de septiembre No. 71 4to piso, Col. Centro, México, D.F.

**IMPORTANTE:**

1. Incumplir tus obligaciones te puede generar comisiones e intereses moratorios.
2. Contratar créditos por arriba de tu capacidad de pago puede afectar tu historial crediticio.
3. Para obtener el monto de pago para no generar intereses en una fecha distinta al día de corte, este monto lo podrás consultar a través del Centro de Atención Telefónica Banamex o en cualquier sucursal del banco
4. El monto base para el cálculo del interés ordinario corresponde al saldo insoluto del crédito, el cual se encuentra señalado en el Estado de Cuenta como Saldo Actual al Corte y para el interés moratorio el monto base para su cálculo será los pagos no efectuados o vencidos a su cargo, los cuales en su caso, se encuentran señalados en el Estado de Cuenta como Saldo Vencido.
5. En caso de que la fecha límite de tu pago corresponda a un día inhábil bancario, podrás realizar dicho pago, sin cargo adicional, en el siguiente día hábil bancario.

**BANAMEX**

Banco Nacional de México S.A.  
 Integrante del Grupo Financiero Banamex con domicilio en  
 Isabel La Católica No. 44 Col. Centro 06000 México, D.F.

**CONDUSEF**

Comisión Nacional para la Protección y Defensa de los Usuarios de Servicios Financieros.  
 Centro de Atención Telefónica: 5340 0999 y 01 800 999 8080  
 Para consultar información sobre Comisiones, para fines informativos y de comparación ingresa a: [www.condusef.gob.mx](http://www.condusef.gob.mx)

**TU ESTADO DE CUENTA PUEDE CONTENER ALGUNA DE LAS SIGUIENTES ABREVIATURAS:**

| ABREVIATURA                            | DESCRIPCIÓN                                 | ABREVIATURA   | DESCRIPCIÓN  |
|--|---|---|--|
| INT                                    | Intereses                                   | IDG.PROMARIO  | Saldo Promedio Diario                              |
| COMIS                                  | Comisiones                                  | CAP.VENC.ACT  | Capital Vencido Actual                             |
| IGRAV                                  | Gravable                                    | D.C.  | Diante Corte                                       |
| CAT                                    | Costo Anual Total                           | TI  | Tasa de Inflación                                  |
| CP                                     | Crédito Pagar                               | SDO.PROM. A TASA FUA                                | Saldo Promedio a Tasa Fija                         |
| CAP.VENC.ANT                           | Capital Vencido Anterior                    | P.M.  | Pago Mínimo  |
| INT.MOR.ANT                            | Intereses Moratorios Anteriores             | EXE   | Exento   |
| IVA                                    | Impuesto al Valor Agregado                  | DEF. CRED. ADELA                                    | Exposición Crédito Anterior                        |
| BONIF INTS FALLECIMIENTO               | Bonificación de Intereses por fallecimiento | BONIF INTS FALLECIMIENTO                            | Bonificación de Intereses por fallecimiento        |
| CANCELA CARGO INDEB                    | Cancelación de cargo indebido               | CONDONA INTS CONVINO                                | Condonación de Intereses por convenio              |
| CONDONA INTS NORMALES                  | Condonación de Intereses normales           | TRANS CC CA   | Transferencia Crédito al Consumo Cero Anualización |
| BONIF. SUBSIDIO INTERES (INC. 16% IVA) |   | Bonificación Subsidio de Interés Interés (INC. IVA) |  |



CADENA ORIGINAL DEL COMPLEMENTO DE DECLARACIÓN DEL SAT



SECRETARÍA  
DE ECONOMÍA

"ESTE DOCUMENTO ES UNA REPRESENTACIÓN IMPRESA DE UN CFDI"

*[Faint, illegible text, possibly a stamp or signature]*



875  
0877

No. de Cuenta: 18010000000000000000  
No. de Cliente: 00000000000000000000

CREDITO BANAMEX NOMINA

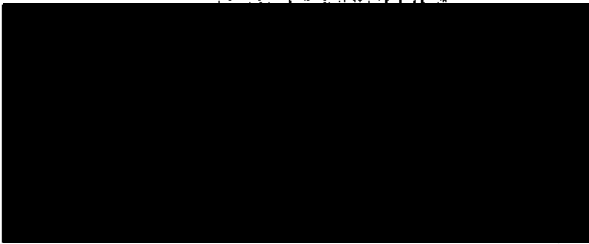

|                       |      |
|-----------------------|------|
| Saldo a Pagar         |      |
| Fecha Límite de Pago  |      |
| Capital               |      |
| Intereses             |      |
| Comisiones e IVA      |      |
| Saldo actual al corte |      |
| Capital               |      |
| Intereses             |      |
| Comisiones e IVA      | 0.00 |

Resumen de la Cuenta

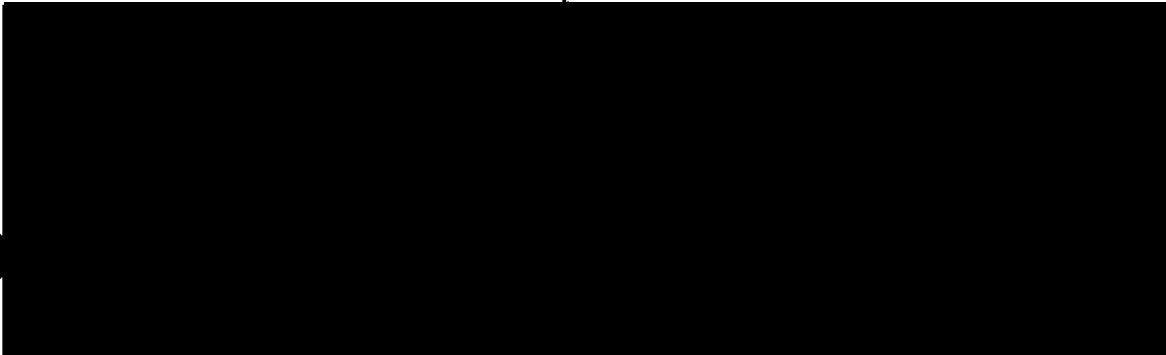

CAT Costo Anual Total de 51.7% sin IVA. Tasa Fija, para fines informativos y de comparación exclusivamente.  
Fecha de calculo 22 de Abril de 2014.

Detalle de Operaciones

| Fecha | Concepto | Poblacion / RFC | Pesos |
|-------|----------|-----------------|-------|
|-------|----------|-----------------|-------|

Cargos en Aclaración

| Fecha | Concepto | Folio | Pesos |
|-------|----------|-------|-------|
|-------|----------|-------|-------|

Ley Federal de protección de datos personales en posesión de los particulares

En Banamex tus datos están protegidos, consulta el aviso de privacidad correspondiente en [www.banamex.com/avisodeprivacidad](http://www.banamex.com/avisodeprivacidad) o en la sucursal de tu preferencia.



Te informamos que la cobertura del Seguro Gratuito de Desempleo Involuntario e Invalidez Total temporal de tu Crédito Nómina Banamex, será cancelada a partir del próximo 7 de Mayo de 2014\*

Consulta los nuevos términos y condiciones en: [http://www.banamex.com/es/personasicreditos/creditos\\_personales/liquido\\_nomina.htm](http://www.banamex.com/es/personasicreditos/creditos_personales/liquido_nomina.htm)

\*El resultado final será informado por el nuevo documento "Seguro de Invalidez Total temporal de Crédito Nómina Banamex".



115



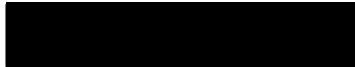

**Pensamos siempre en tu tranquilidad.**  
Por tener tu **Nómina\*** en Banamex estás protegido con un Seguro por Muerte Accidental\*\*  
Conoce este y otros beneficios en: [www.segurosbanamex.com](http://www.segurosbanamex.com)

segurosbanamex.com  
\*Nómina de Banamex y del Banco de México



PROCURADURÍA GENERAL  
Subprocuraduría de  
Prevención del Delito y Se  
Oficina de Inv



Procedimiento de  
Seguro por Muerte Accidental  
Banamex

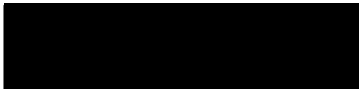

876  
876  
0878

**Estamos para servirte:**

En el Centro de Atención Telefónica te damos servicio las 24 horas de los 365 días del año para cualquier asunto relacionado con tu Crédito.

Consulta de Saldos, aclaraciones sobre tu estado de cuenta, cambios de domicilio o actualización de datos y pagos:

Ciudad de México, Guadalajara, Monterrey 1 226 2639 (1 BANAMEX)  
 De otra ciudad en México: 01 800 021 2345  
 En el extranjero  
 En E.U. o Canadá 1 800 226 2639 (1 800 BANAMEX) 1 800 203 5093  
 Desde otro país por cobrar a E.U. 1 636 722 6799

Cuentas con 90 días naturales después de tu fecha de corte para reportar un cargo que no reconozcas en tu estado de cuenta. Si se presenta esta situación, por favor comunicate a la Unidad Especializada Banamex a los mismos teléfonos o escríbenos a: [aclaracionesbmx23@banamex.com](mailto:aclaracionesbmx23@banamex.com)  
 16 de septiembre No. 71 4to piso, Col. Centro, México, D.F.

**IMPORTANTE:**

1. Incumplir tus obligaciones te puede generar comisiones e intereses moratorios.
2. Contratar créditos por arriba de tu capacidad de pago puede afectar tu historial crediticio.
3. Para obtener el monto de pago para no generar intereses en una fecha distinta al día de corte, este monto lo podrás consultar a través del Centro de Atención Telefónica Banamex o en cualquier sucursal del banco.
4. El monto base para el cálculo del interés ordinario corresponde al saldo insoluto del crédito, el cual se encuentra señalado en el Estado de Cuenta como Saldo Actual al Corte y para el interés moratorio el monto base para su cálculo será los pagos no efectuados o vencidos a su cargo, los cuales en su caso, se encuentran señalados en el Estado de Cuenta como Saldo Vencido.
5. En caso de que la fecha límite de tu pago corresponda a un día inhábil bancario, podrás realizar dicho pago sin cargo adicional, en el siguiente día hábil bancario.

**BANAMEX**

Banco Nacional de México S.A.  
 Integrante del Grupo Financiero Banamex con domicilio en  
 Isabel La Católica No. 44 Col. Centro 06000 México, D.F.

**CONDUSEF**

Comisión Nacional para la Protección y Defensa de los Usuarios de Servicios Financieros:  
 Centro de Atención Telefónica: 5340 0999 y 01 800 999 8080  
 Para consultar información sobre Comisiones para fines informativos y de comparación ingresa a:  
[www.condusef.gob.mx](http://www.condusef.gob.mx)

**TU ESTADO DE CUENTA PUEDE CONTENER ALGUNA DE LAS SIGUIENTES ABREVIATURAS:**

| ABREVIATURA                            | DESCRIPCIÓN                                 | ABREVIATURA  | DESCRIPCIÓN  |
|--|---|--|--|
| INT                                    | Interés                                     | ISO.PROM.DIARIO                                    | Saldo Promedio Diario                              |
| COMIS                                  | Comisiones                                  | CAP.VENC.ACT                                       | Capital Vencido Actual                             |
| GRAV                                   | Gravable                                    | D.C.   | Día de Corte                                       |
| CAT                                    | Ciclo Anual Total                           | TL   | Tiempo de Inhabilitación                           |
| CP                                     | Credito Personal                            | SO.PROM. A TASA FUA                                | Saldo Promedio a Tasa Fija                         |
| CAP.VENC.ANT                           | Capital Vencido Anterior                    | P.M.   | Pago Mínimo  |
| INT.MOR.ANT                            | Interés Moratorio Anterior                  | EXE  | Exento   |
| IVA                                    | Impuesto al Valor Agregado                  | DEF. CRED. ADELA                                   | Defensa Crediticia Anterior                        |
| BONIF INTS FALLECIMIENTO               | Bonificación de Intereses por Fallecimiento | BONIF IVA FALLECIMIENTO                            | Bonificación de IVA Intereses por Fallecimiento    |
| CANCELA CARGO INDEB                    | Cancelación de cargo indebido               | CONDONA INTS CONVENCIO                             | Condonación de Intereses Convencional              |
| CONDONA INTS NORMALES                  | Condonación de Intereses normales           | TRANS CC CA  | Transferencia de Crédito al Consumo a Otros Bancos |
| BONIF. SUBSIDIO INTERÉS (INC. 16% IVA) |   | Bonificación Subsidio de Interés (Incluye 16% IVA) |  |

116

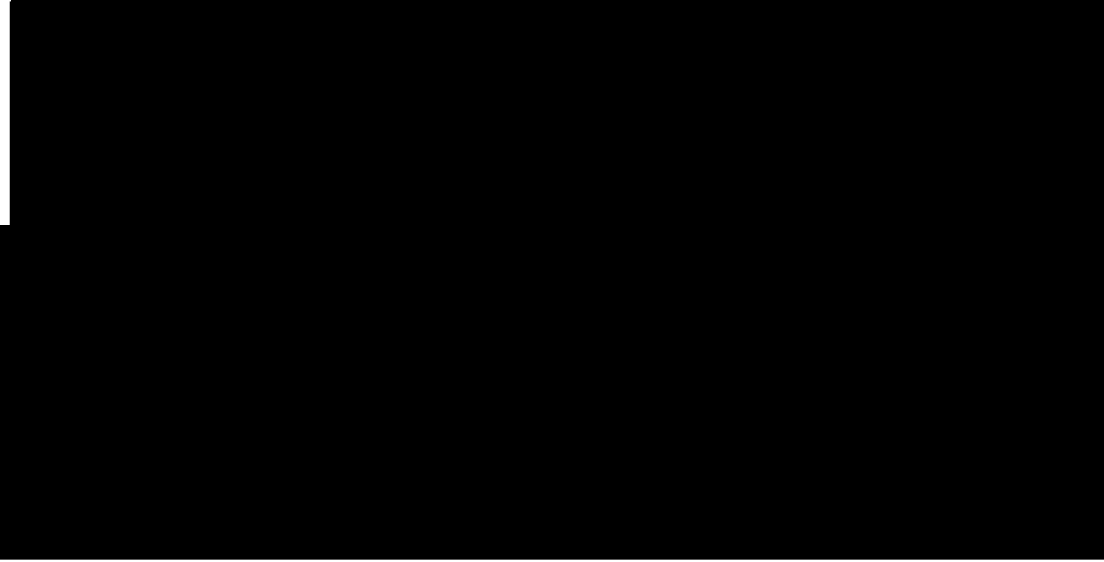
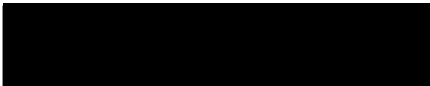

SECRETARÍA DE ECONOMÍA

"ESTE DOCUMENTO ES UNA REPRESENTACIÓN IMPRESA DE UN CFDI"





877  
877  
0879

Nº de Cuenta: 8822 0301  
Nº de Crédito: 88220301

CREDITO BANAMEX NOMINA

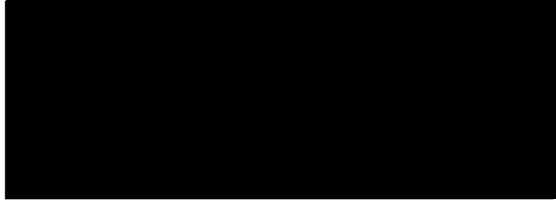

|                       |        |
|-----------------------|--------|
| Mínimo a Pagar        |        |
| Fecha Límite de pago  | 13 May |
| Capital               |        |
| Intereses             |        |
| Comisiones e IVA      |        |
| Saldo actual al corte |        |
| Capital               |        |
| Intereses             |        |
| Comisiones e IVA      |        |

Resumen de la Cuenta

Estado de Cuenta Quincenal del 23 de Abr al 7 de May, periodo de 15 días con fecha de corte al 7 de Mayo

|                                    |          |                                 |         |
|------------------------------------|----------|---------------------------------|---------|
| Límite de Crédito                  | 2,000.00 | Saldo a Tasa Promocional Fija   | 0.00    |
| Saldo Anterior                     | 0.01     | Saldo Vencido (Monto Base)      | 0.01    |
| Pagos y Depósitos                  | 0.00     | Tasas de Cálculo:               |         |
| Compras y Disposiciones            | 0.00     | Ordinaria de Interés Anual      | 43.00 % |
| Intereses por pagar                | 0.00     | Ordinaria de Interés Mensual    | 3.58 %  |
| Comisiones Efectivamente cargadas  | 0.00     | Moratoria de Interés Anual      | 0.00 %  |
| IVA                                | 0.00     | Moratoria de Interés Mensual    | 0.00 %  |
| Saldo Actual al Corte (Monto Base) | 0.01     | CAT (Costo Anual Total) sin IVA | 51.7%   |
| Saldo Total                        | 0.00     |                                 |         |
| Crédito Disponible                 | 0.00     |                                 |         |

CAT Costo Anual Total de 51.7% sin IVA, Tasa Fija, para fines informativos y de comparación exclusivamente  
Fecha de calculo 07 de Mayo de 2014.



Ley Federal de protección de datos personales en posesión de los particulares

En Banamex tus datos están protegidos, consulta el aviso de privacidad correspondiente en [www.banamex.com/avisodeprivacidad](http://www.banamex.com/avisodeprivacidad) o en la sucursal de tu preferencia.



Te recordamos que la cobertura del Seguro Gratuito de Desempleo Involuntario e Invalidez Total temporal de tu Crédito Nómina Banamex, será cancelada a partir del próximo 23 de Mayo de 2014\*

Consulta los nuevos términos y condiciones en: [http://www.banamex.com/es/personas/creditos/creditos\\_personales/seguro\\_personal.html](http://www.banamex.com/es/personas/creditos/creditos_personales/seguro_personal.html)

\*De conformidad con la Ley Federal de Protección de Datos Personales, el consentimiento otorgado en la fecha de emisión de este documento no es válido para fines de marketing.



PA

882203

117



**Pensamos siempre en tu tranquilidad.**  
Por tener tu Nómina\* en Banamex estás protegido con un Seguro por Muerte Accidental\*\*  
Conoce este y otros beneficios en: [www.segurosbanamex.com](http://www.segurosbanamex.com)

Regístrate en el Seguro por Muerte Accidental en [www.banamex.com](http://www.banamex.com)  
\*No aplica para nóminas de honorarios.



PROCURADURÍA  
Subprocuraduría  
Prevención del Delito  
Oficina

El presente documento es una copia de un documento original que forma parte de un expediente de un proceso de selección de personal. El contenido de este documento es confidencial y no debe ser divulgado a terceros. Cualquier uso no autorizado de este documento será sancionado. Este documento es propiedad de la Procuraduría General de la Federación y no puede ser reproducido, distribuido o publicado en ningún medio de comunicación sin el consentimiento escrito de la Procuraduría General de la Federación.



**Estamos para servirte:**

En el Centro de Atención Telefónica te damos servicio las 24 horas de los 365 días del año para cualquier asunto relacionado con tu Crédito.

Consulta de Saldos, aclaraciones sobre tu estado de cuenta, cambios de domicilio o actualización de datos y pagos.

Ciudad de México, Guadalupe, México y 1 226 2639 (1 BANAMEX)  
 De otra ciudad sin costo: 01 800 021 2345  
 En el extranjero  
 En E.U. o Canadá 1 800 226 2639 (1 800 BANAMEX) 1 800 203 5093  
 Desde otro país por cobrar a E.U. 1 636 722 6799

Cuentas con 90 días naturales después de tu fecha de corte para reportar un cargo que no reconozcas en tu estado de cuenta. Si se presenta esta situación, por favor comunicate a la Unidad Especializada Banamex a los mismos teléfonos o escríbenos a: [aclaracionesbmx23@banamex.com](mailto:aclaracionesbmx23@banamex.com)  
 16 de septiembre No. 71 4to piso, Col. Centro, México, D.F.

**IMPORTANTE:**

1. Incumplir tus obligaciones te puede generar comisiones e intereses moratorios.
2. Contratar créditos por arriba de tu capacidad de pago puede afectar tu historial crediticio.
3. Para obtener el monto de pago para no generar intereses en una fecha distinta al día de corte, este monto lo podrás consultar a través del Centro de Atención Telefónica Banamex o en cualquier sucursal del banco.
4. El monto base para el cálculo del interés ordinario corresponde al saldo insoluto del crédito, el cual se encuentra señalado en el Estado de Cuenta como Saldo Actual al Corte y para el interés moratorio el monto base para su cálculo será los pagos no efectuados o vencidos a su cargo, los cuales en su caso, se encuentran señalados en el Estado de Cuenta como Saldo Vencido.
5. En caso de que la fecha límite de tu pago corresponda a un día inhábil bancario, podrás realizar dicho pago sin cargo adicional, en el siguiente día hábil bancario.

**BANAMEX**

Banco Nacional de México S.A.  
 Integrante del Grupo Financiero Banamex con domicilio en  
 Isabel La Católica No. 44 Col. Centro 06000 México, D.F.

**CONDUSEF**

Comisión Nacional para la Protección y Defensa de los Usuarios de Servicios Financieros:  
 Centro de Atención Telefónica: 5340 0939 y 01 800 999 8080  
 Para consultar información sobre Comisiones para fines Informativos y de comparación ingresa a:  
[www.condusef.gob.mx](http://www.condusef.gob.mx)

**TU ESTADO DE CUENTA PUEDE CONTENER ALGUNA DE LAS SIGUIENTES ABREVIATURAS:**

| Abreviatura                            | Descripción                                | Abreviatura  | Descripción   |
|--|--|--|---|
| INT                                    | Intereses                                  | BOO PRO DARIO  | Saldo Ponderado                                       |
| COMS                                   | Comisiones                                 | CAP.VENC.ACT   | Capital Vencido Actual                                |
| GRAY                                   | Gravable                                   | D.C.   | Fecha de Corte  |
| CAT                                    | Cargo Anual Total                          | II   | Tasa de Inflación                                     |
| CP                                     | Cálculo Base del                           | BOO.PROM. A TASA FUA                                   | Saldo Ponderado a Tasa Fija                           |
| CAP.VENC.ANT                           | Capital Vencido Anterior                   | P.M.   | Pago Mínimo   |
| INT.MOR.ANT                            | Intereses Moratorios Anteriores            | EXE  | Evento  |
| IVA                                    | Impuesto al Valor Agregado                 | DEP. CRED. ABELA                                       | Desembolso Crédito Banamex                            |
| BONIF. INTS FALLCIMENTO                | Bonificación de Intereses por fallcimiento | BONIF. IVA FALLCIMENTO                                 | Bonificación de IVA Intereses por fallcimiento        |
| CANCELA CARGO INHIB                    | Cancelación de cargo Inhabido              | CONDONA INTS CONVEND                                   | Condonación de Intereses Convendidos                  |
| CONDONA INTS NORMALES                  | Condonación de Intereses Normales          | TRANS CC CA  | Transferencia Crédito al Consumidor Seguro Anualizado |
| BONIF. SUBSIDIO INTERES (INC. 16% IVA) |  | Bonificación Subsidio de Intereses (Intereses 16% IVA) |   |

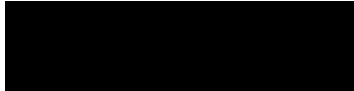

CADENA ORIGINAL DEL COMPLEMENTO DE CERTIFICACION DEL SAT



"ESTE DOCUMENTO ES UNA REPRESENTACIÓN IMPRESA DE UN CFDI"

El presente documento es una representación impresa de un CFDI.  
Este documento es una representación impresa de un CFDI.  
Este documento es una representación impresa de un CFDI.  
Este documento es una representación impresa de un CFDI.



Nº de Cuenta: 3322 030  
Nº de Cliente: 623 0379

CREDITO BANAMEX NÓMINA REPUBLICA  
DE LA REPUBLICA  
de los Derechos Humanos,

ESTADO DE CUENTA QUINCENAL  
Centro de Atención Telefónica

879  
0881

|                       |
|-----------------------|
| Monto a Pagar         |
| Fecha límite de pago  |
| Capital               |
| Intereses             |
| Comisiones e IVA      |
| Saldo actual al corte |
| Capital               |
| Intereses             |
| Comisiones e IVA      |

Resumen de la Cuenta

Detalle de Operaciones

Ley Federal de protección de datos personales en posesión de los particulares

En Banamex tus datos están protegidos, consulta el aviso de privacidad correspondiente en [www.banamex.com/avisodeprivacidad](http://www.banamex.com/avisodeprivacidad) o en la sucursal de tu preferencia.

Te recordamos que la cobertura del Seguro Gratuito de Desempleo Involuntario e Invalidez Total temporal de tu Crédito Nómina Banamex, será cancelada a partir del próximo 23 de Mayo de 2014\*

Consulta los nuevos términos y condiciones en: [http://www.banamex.com/ves/personas/creditos/creditos\\_personales/ligado\\_nomina.htm](http://www.banamex.com/ves/personas/creditos/creditos_personales/ligado_nomina.htm)

\*El cobramiento será en función de la cuantía de nómina a la que se aplica.



119

ART. 110  
FRACC. V, VII  
LFTAIP  
MOTIVACIÓN 1

ART. 113  
FRACC I LFTAIP  
MOTIVACION 2





**Pensamos siempre en tu tranquilidad.**  
Por tener tu Nómina\* en Banamex estás protegido con un Seguro por Muerte Accidental\*\*  
Conoce este y otros beneficios en: [www.segurosbanamex.com](http://www.segurosbanamex.com)

\*Al pagar tu nómina en Banamex como titular de Nómina en [www.banamex.com](http://www.banamex.com)  
\*\*Banco Banamex S.A. de C.V. y Banamex Seguros S.A. de C.V.



Subgerencia de  
Prevención del Delito y  
Oficina de



**Estamos para servirte:**

En el Centro de Atención Telefónica te damos servicio las 24 horas de los 365 días del año para cualquier asunto relacionado con tu Crédito.

Consulta de Saldo Actualizado sobre tu estado de cuenta, cambios de domicilio o actualización de datos y pagos.

Ciudad de México, Guadalajara, Monterrey 1 226 2639 (1 BANAMEX)  
 De otra ciudad sin costo: 01 800 021 2345  
 En el extranjero  
 En E.U. o Canadá 1 800 226 2639 (1 800 BANAMEX) 1 800 203 5093  
 Desde otro país por cobrar a E.U. 1 636 722 6799

Cuentas con 90 días naturales después de tu fecha de corte para reportar un cargo que no reconozcas en tu estado de cuenta. Si se presenta esta situación, por favor comunícate a la Unidad Especializada Banamex a los mismos teléfonos o escríbenos a: [aclaracionesbmx23@banamex.com](mailto:aclaracionesbmx23@banamex.com)  
 16 de septiembre No. 71 4to piso, Col. Centro, México, D.F.

**IMPORTANTE:**

1. Incumplir tus obligaciones te puede generar comisiones e intereses moratorios.
2. Contratar créditos por arriba de tu capacidad de pago puede afectar tu historial crediticio.
3. Para obtener el monto de pago para no generar intereses en una fecha distinta al día de corte, este monto lo podrás consultar a través del Centro de Atención Telefónica Banamex o en cualquier sucursal del banco.
4. El monto base para el cálculo del interés ordinario corresponde al saldo insoluto del crédito, el cual se encuentra señalado en el Estado de Cuenta como Saldo Actual al Corte y para el interés moratorio el monto base para su cálculo será los pagos no efectuados o vencidos a su cargo, los cuales en su caso, se encuentran señalados en el Estado de Cuenta como Saldo Vencido.
5. En caso de que la fecha límite de tu pago corresponda a un día inhábil bancario, podrás realizar dicho pago sin cargo adicional, en el siguiente día hábil bancario.

**BANAMEX**

Banco Nacional de México S.A.  
 Integrante del Grupo Financiero Banamex con domicilio en  
 Isabel La Católica No. 44 Col. Centro 06008 México, D.F.

**CONDUSEF**

Comisión Nacional para la Protección y Defensa de los Usuarios de Servicios Financieros:  
 Centro de Atención Telefónica: 5340 0999 y 01 800 999 8080  
 Para consultar información sobre Comisiones para fines informativos y de comparación ingresa a:  
[www.condusef.gob.mx](http://www.condusef.gob.mx)

**TU ESTADO DE CUENTA PUEDE CONTENER ALGUNA DE LAS SIGUIENTES ABREVIATURAS:**

| ABREVIATURA                            | DESCRIPCIÓN                                 | ABREVIATURA  | DESCRIPCIÓN  |
|--|---|--|--|
| INT                                    | Intereses                                   | SD.PROM.BANCO                                      | Saldo Promedio Bancario                            |
| COMS                                   | Comisiones                                  | CAP.VENC.ACT                                       | Capital Vencido Actual                             |
| GRAV                                   | Gravable                                    | B.C.   | Por de Corte                                       |
| CAT                                    | Cargo Anual Total                           | TI   | Tasa de Interés                                    |
| CP                                     | Crédito Personal                            | SD.FROM. ATASAFNA                                  | Saldo Promedio a Tasa Fija                         |
| CAP.VENC.ANT                           | Capital Vencido Anterior                    | P.M.   | Pago Mínimo  |
| INT.MOR.ANT                            | Intereses Moratorios Anteriores             | EXE  | Ejército   |
| IVA                                    | Impuesto al Valor Agregado                  | DEP. CRED. ADELA                                   | Deposición Crédito Nomina Banamex                  |
| BONIF.INTS.FALLECIMIENTO               | Bonificación de intereses por fallecimiento | BONIF IVA.FALLECIMIENTO                            | Bonificación de IVA por fallecimiento              |
| CANCELA.CARGO.MOROSI                   | Cancelación de cargo moroso                 | CONDONA INTS.COMVENCIO                             | Condonación de Intereses Comvencio                 |
| CONDONA INTS.NORMALES                  | Condonación de Intereses normales           | TRANS.CC.CA  | Transferencia Crédito al Consumo Cuenta Automática |
| BONIF. SUBSIDIO INTERES (INC. 16% IVA) |   | Bonificación subsidio de Interés (Incluye 16% IVA) |  |



CADENA ORIGINAL DEL COMPLEMENTO DE CERTIFICACIÓN DEL SAT

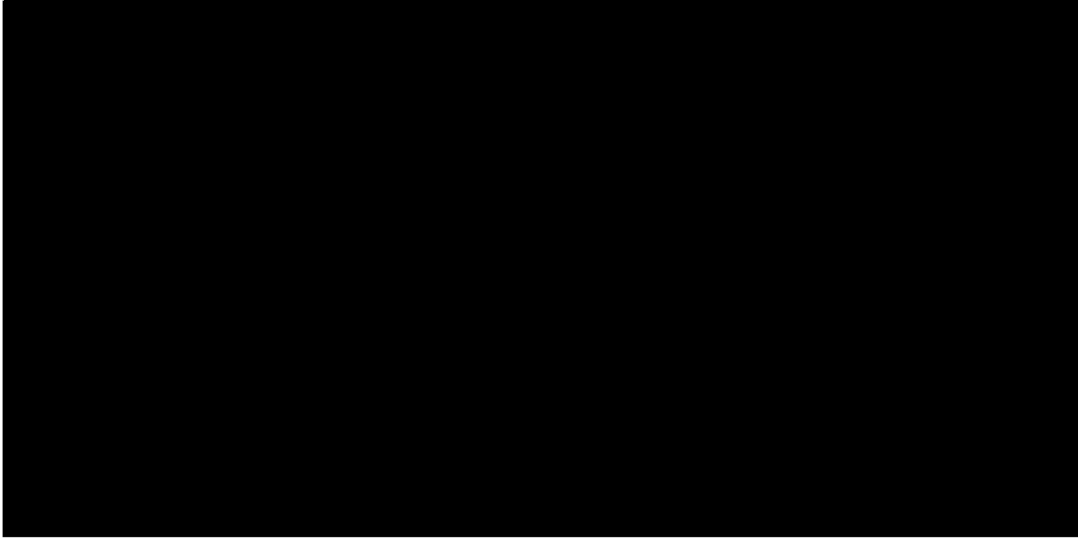

OFICINA GENERAL  
SECRETARÍA DE  
JUSTICIA FEDERAL  
OFICINA DE

"ESTE DOCUMENTO ES UNA REPRESENTACIÓN IMPRESA DE UN CFDI"

SECRETARÍA DE JUSTICIA FEDERAL  
SECRETARÍA DE JUSTICIA FEDERAL  
SECRETARÍA DE JUSTICIA FEDERAL  
SECRETARÍA DE JUSTICIA FEDERAL



ESTADO DE CUENTA QUINCENAL  
Centro de Atención Telefónica

881  
881

0883

Sucursal: 0001 - 001 - 00000000  
Número de Cuenta: 00000000000000000000

CREDITO BANAMEX NOMINA

|                      |
|----------------------|
| Monto a Pagar        |
| Fecha Límite de Pago |
| Capital              |
| Intereses            |
| Comisiones e IVA     |

|                     |
|---------------------|
| Ido actual al corte |
| Capital             |
| Intereses           |
| Comisiones e IVA    |

| Resumen de la Cuenta |  |
|----------------------|--|
| [Redacted]           |  |

| Detalle de Operaciones |  |
|------------------------|--|
| [Redacted]             |  |

**Ley Federal de protección de datos personales en posesión de los particulares**  
 En Banamex tus datos están protegidos, consulta el aviso de privacidad correspondiente en [www.banamex.com/avisodeprivacidad](http://www.banamex.com/avisodeprivacidad) o en la sucursal de tu preferencia.

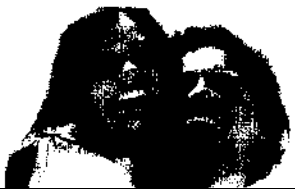

Te recordamos que la cobertura del Seguro Gratuito de Desempleo Involuntario e Invalidez Total Temporal de tu Crédito Nómina Banamex, fue cancelado desde el 23 de mayo de 2014\*

Consulta los nuevos términos y condiciones en: [http://www.banamex.com/es/personas/creditos/creditos\\_personales/creditos\\_nomina.htm](http://www.banamex.com/es/personas/creditos/creditos_personales/creditos_nomina.htm)

\*El reembolso que le corresponda por la cancelación de la cobertura del Seguro Gratuito de Desempleo Involuntario e Invalidez Total Temporal de tu Crédito Nómina Banamex, será otorgado en el momento de cancelar el crédito.



|            |
|------------|
| [Redacted] |
|------------|

121



**¿Tienes dudas de los movimientos de tu Crédito Nómina Banamex?**

Para tu comodidad solo comunícate al Centro de Atención Telefónica 1 226 26 39 o al 01 800 0212345, a tu servicio las 24 hrs los 365 días del año para realizar cualquier aclaración y recibir información de tu Crédito Nómina Banamex.



PROCURADURÍA GERAL  
Subprocuraduría de  
Prevención del Delito y  
Oficina de

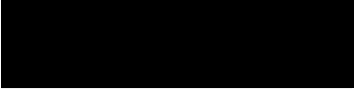

*[Handwritten signatures]*

0884

**Estamos para servirte:**

En el Centro de Atención Telefónica te damos servicio las 24 horas de los 365 días del año para cualquier asunto relacionado con tu Crédito

Consulta de Saldos, aclaraciones sobre tu estado de cuenta, cambios de domicilio o actualización de datos y pagos

|  |   |
|--|---|
| Ciudad de México, Guadalajara, Monterrey | 1 226 2639 (1 BANAMEX)                        |
| De otra ciudad sin costo                 | 01 800 021 2345                               |
| En el extranjero                         |   |
| En E.U. o Canadá                         | 1 800 226 2639 (1 800 BANAMEX) 1 800 203 5093 |
| Desde otro país por cobrar a E.U.        | 1 636 722 6799                                |

Cuentas con 90 días naturales después de tu fecha de corte para reportar un cargo que no reconozcas en tu estado de cuenta. Si se presenta esta situación, por favor comunícale a la Unidad Especializada Banamex a los mismos teléfonos o escríbenos a: [aclaracionesbmx23@banamex.com](mailto:aclaracionesbmx23@banamex.com)  
16 de septiembre No. 71 4to piso, Col. Centro, México, D.F.

**IMPORTANTE:**

1. Incumplir las obligaciones te puede generar comisiones e intereses moratorios.
2. Contratar créditos por arriba de tu capacidad de pago puede afectar tu historial crediticio.
3. Para obtener el monto de pago para no generar intereses en una fecha distinta al día de corte, este monto lo podrás consultar a través del Centro de Atención Telefónica Banamex o en cualquier sucursal del banco
4. El monto base para el cálculo del interés ordinario corresponde al saldo insoluto del crédito, el cual se encuentra señalado en el Estado de Cuenta como Saldo Actual al Corte y para el interés moratorio el monto base para su cálculo será los pagos no efectuados o vencidos a su cargo, los cuales en su caso se encuentran señalados en el Estado de Cuenta como Saldo Vencido.
5. En caso de que la fecha límite de tu pago corresponda a un día inhábil bancario, podrás realizar dicho pago sin cargo adicional, en el siguiente día hábil bancario.

**BANAMEX**

Banco Nacional de México S.A.  
Integrante del Grupo Financiero Banamex con domicilio en  
Isabel La Católica No. 44 Col. Centro 06000 México, D.F.

**CONDUSEF**

Comisión Nacional para la Protección y Defensa de los Usuarios de Servicios Financieros:  
Centro de Atención Telefónica: 5340 0999 y 01 800 999 8080  
Para consultar Información, sobre Comisiones para fines informativos y de comparación Ingresar a:  
[www.condusef.gob.mx](http://www.condusef.gob.mx)

**TU ESTADO DE CUENTA PUEDE CONTENER ALGUNA DE LAS SIGUIENTES ABREVIATURAS:**

| ABREVIATURA                            | DESCRIPCIÓN                                 | ABREVIATURA                                       | DESCRIPCIÓN   |
|--|---|---|---|
| INT                                    | Interés                                     | IDO.PROMARIO                                      | Saldo Promedio Diario                                   |
| COMIS                                  | Comisiones                                  | CAP.VENC.ACT                                      | Capital Vencido Actual                                  |
| GRAV                                   | Gravable                                    | D.C.  | Fecha de Corte  |
| CAT                                    | Cobro Anual Total                           | LI  | Tasa de Interés   |
| CP                                     | Credito Promedio                            | DDO.PROM. A TASA TUA                              | Saldo Promedio a Tasa TUA                               |
| CAP.VENC.ANT                           | Capital Vencido Anterior                    | P.M.  | Pago Mínimo   |
| INT.MOR.ANT                            | Intereses Moratorios Anteriores             | EXE   | Exento  |
| IVA                                    | Impuesto al Valor Agregado                  | DEP. CRID. ADELA                                  | Exención de Crédito Adicional                           |
| BONIF INTS FALLECIMIENTO               | Bonificación de intereses por fallecimiento | BONIF IVA FALLECIMIENTO                           | Bonificación de IVA por fallecimiento                   |
| CANCELA CARGO INHABIL                  | CANCELACIÓN de cargo inhábil                | CONDONA INTS CONVINO                              | Condono de intereses convencionales                     |
| CONDONA INTS NORMALES                  | Condono de intereses normales               | TRANS CC CA                                       | Transferencia de Crédito al Usuario con Débito Anterior |
| BONIF. SUBSIDIO INTERES (INC. 16% IVA) |   | Bonificación Subsidio de Interés (Incluye 6% IVA) |   |

122



CADENA ORIGINAL DEL COMPLEMENTO DE CERTIFICACION DEL SAT



"ESTE DOCUMENTO ES UNA REPRESENTACIÓN IMPRESA DE UN CFDI"

PROCESO DE EMISIÓN  
DEL COMPLEMENTO DE  
CERTIFICACIÓN DEL SAT  
VIA SISTEMA AUTOMATIZADO  
20140607 02 034011

20140607 02 034011

Página 4 de 4



883  
0885

Número Cuenta: 18020101 2808 88790  
Número de Cliente: 02465329

CREDITO BANAMEX NOMINA

00  
REPUBLICA  
[Redacted]

|                       |
|-----------------------|
| Monto a Pagar         |
| Fecha Límite de Pago  |
| Capital               |
| Intereses             |
| Comisiones e IVA      |
| Saldo actual al corte |
| Capital               |
| Intereses             |
| Comisiones e IVA      |

Resumen de la Cuenta

[Redacted]

CAT Costo Anual Total de 51.7% sin IVA. Tasa Fija, para fines informativos y de comparación exclusivamente  
Fecha de calculo 22 de Junio de 2014.

Detalle de Operaciones

| Fecha | Concepto | Poblacion / RFC | Pesos |
|-------|----------|-----------------|-------|
|-------|----------|-----------------|-------|

Cargos en Aclaración

| Fecha | Concepto | Folio | Pesos |
|-------|----------|-------|-------|
|-------|----------|-------|-------|

Ley Federal de protección de datos personales en posesión de los particulares

En Banamex tus datos están protegidos; consulta el aviso de privacidad correspondiente en [www.banamex.com/avisodeprivacidad](http://www.banamex.com/avisodeprivacidad) o en la sucursal de tu preferencia.



Te recordamos que la cobertura del Seguro Gratuito de Desempleo Involuntario e Invalidez Total Temporal de tu Crédito Nómina Banamex, fue cancelado desde el 23 de mayo de 2014\*

Consulta los nuevos términos y condiciones en:  
[http://www.banamex.com/es/personas/creditos/creditos\\_personales/liquidacion\\_nomina.html](http://www.banamex.com/es/personas/creditos/creditos_personales/liquidacion_nomina.html)



123



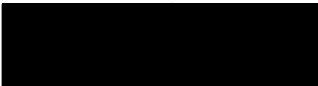

**¿Tienes dudas de los movimientos de tu Crédito Nómina Banamex?**

Para tu comodidad solo comunícale al Centro de Atención Telefónica 1 226 26 39 o al 01 800 0212345, a tu servicio las 24 hrs los 365 días del año para realizar cualquier aclaración y recibir información de tu Crédito Nómina Banamex.

 **Banamex** C.A.  
Subprocuraduría de  
Prevención del Delito y  
Oficina de Inves

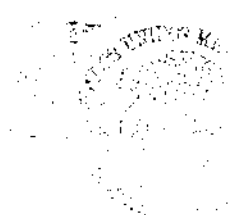

PROCURADURÍA GENERAL DEL PUEBLO  
SUBPROCURADURÍA DE PREVENCIÓN DEL DELITO Y  
OFICINA DE INVESTIGACIÓN  
CALLE DE LA UNIÓN 1000, PUNTO CERO, SECTOR  
CENTRO, GUAYMAS, SONORA, MÉXICO  
TELÉFONO: (52) 54 1 226 26 39



884  
884

0886

**Estamos para servirte:**

En el Centro de Atención Telefónica te damos servicio las 24 horas de los 365 días del año para cualquier asunto relacionado con tu Cuenta.

Consulta de Saldos, aclaraciones sobre tu estado de cuenta, cambios de domicilio o actualización de datos y pagos

|  |   |
|--|---|
| Ciudad de México, Guadalajara, Monterrey | 1 226 2639 (1 BANAMEX)                        |
| De otra ciudad sin costo                 | 01 800 021 2345                               |
| En el extranjero                         |   |
| En E.U. o Canadá                         | 1 800 226 2639 (1 800 BANAMEX) 1 800 203 5093 |
| Desde otro país por cobrar a E.U.        | 1 636 722 6799                                |

Cuentas con 90 días naturales después de tu fecha de corte para reportar un cargo que no reconozcas en tu estado de cuenta. Si se presenta esta situación, por favor comunícate a la Unidad Especializada Banamex a los mismos teléfonos o escríbenos a: [aclaracionesbmx23@banamex.com](mailto:aclaracionesbmx23@banamex.com)  
16 de septiembre No. 71 4to piso, Col. Centro, México, D.F.

**IMPORTANTE:**

1. Incumplir tus obligaciones te puede generar comisiones e intereses moratorios.
2. Contratar créditos por arriba de tu capacidad de pago puede afectar tu historial crediticio.
3. Para obtener el monto de pago para no generar intereses en una fecha distinta al día de corte, este monto lo podrá consultar a través del Centro de Atención Telefónica Banamex o en cualquier sucursal del banco.
4. El monto base para el cálculo del interés ordinario corresponde al saldo insoluto del crédito, el cual se encuentra señalado en el Estado de Cuenta como Saldo Actual al Corte y para el interés moratorio el monto base para su cálculo será los pagos no efectuados o vencidos a su cargo, los cuales en su caso, se encuentran señalados en el Estado de Cuenta como Saldo Vencido.
5. En caso de que la fecha límite de tu pago corresponda a un día inhábil bancario, podrás realizar dicho pago sin cargo adicional, en el siguiente día hábil bancario.

**BANAMEX**

Banco Nacional de México S.A.  
Integrante del Grupo Financiero Banamex con domicilio en  
Isabel La Católica No. 44 Col. Centro 06000 México, D.F.

**CONDUSEF**

Comisión Nacional para la Protección y Defensa de los Usuarios de Servicios Financieros:  
Centro de Atención Telefónica: 5340 0999 y 01 800 999 8080  
Para consultar información sobre Comisiones para fines informativos y de comparación ingresa a:  
[www.condusef.gob.mx](http://www.condusef.gob.mx)

**TU ESTADO DE CUENTA PUEDE CONTENER ALGUNA DE LAS SIGUIENTES ABREVIATURAS:**

| ABREVIATURA                            | DESCRIPCIÓN                                 | ABREVIATURA  | DESCRIPCIÓN   |
|--|---|--|---|
| INT                                    | Intereses                                   | EDO.PROM.BANRO                                     | Saldo Promedio Diario                                 |
| COMIS                                  | Comisiones                                  | CAP.VENC.ACT                                       | Capital Vencido Actual                                |
| GRAV                                   | Gravable                                    | D.C.   | Fecha de Corte  |
| CAT                                    | Costo Anual Total                           | TI   | Tipo de Titulación                                    |
| CP                                     | Cuota Patronal                              | IDO.PROM. ATASA.FUA                                | Saldo Promedio por Fideicomiso                        |
| CAP.VENC.ANT                           | Capital Vencido Anterior                    | P.M.   | Pago Mínimo   |
| INT.MOR.ANT                            | Interés Moratorio Anterior                  | EXE  | Exento  |
| IVA                                    | Impuesto al Valor Agregado                  | DSP. CREO. ADELA                                   | Disposición Crediticia por Adelanto                   |
| BONIF.INTS.FALLECIMIENTO               | Bonificación de intereses por fallecimiento | BONIF IVA FALLECIMIENTO                            | Bonificación de IVA Intereses por fallecimiento       |
| CANCELA CARGO INDEB                    | Cancelación de cargo indebido               | CONDONA INTS CONVEND                               | Condonación de intereses por convenio                 |
| CONDONA INTS NORMALES                  | Condonación de intereses normales           | TRANS CC CA  | Transferencia de Crédito al Cliente Cuentas Asociadas |
| BONIF. SUBSIDIO (INTRES (INC. 16% IVA) |   | Bonificación Subsidio de Interés (Incluye 16% IVA) |   |

124

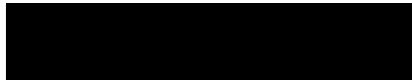

CADENA ORIGINAL DEL COMPLEMENTO DE CERTIFICACIÓN DEL SAT

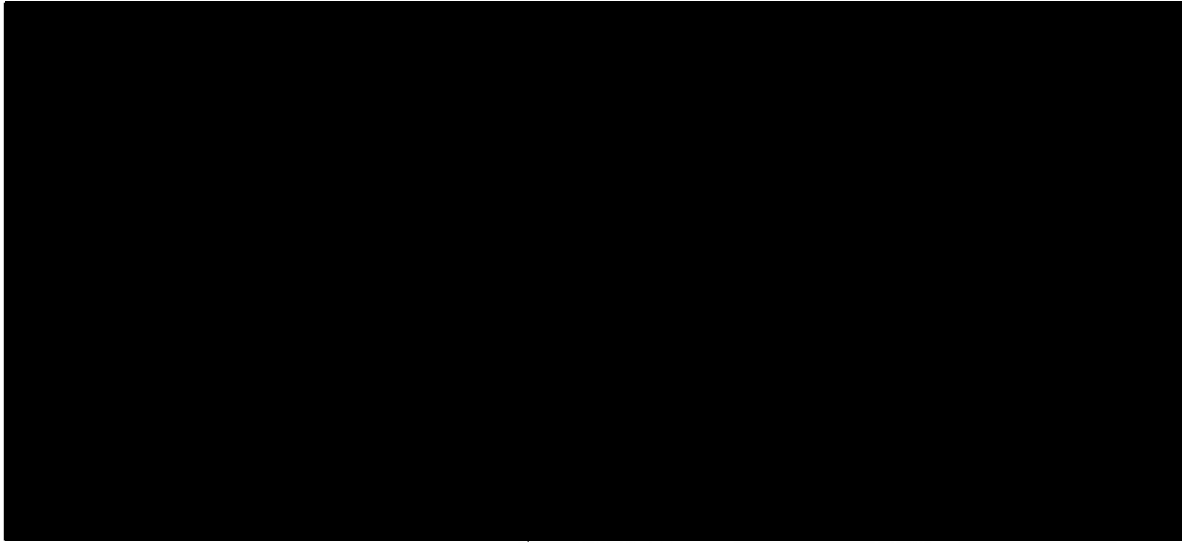

"ESTE DOCUMENTO ES UNA REPRESENTACIÓN IMPRESA DE UN CFDI"





ESTADO DE CUENTA QUINCENAL

Centro de Atención al Cliente

Handwritten signatures and the number 0887

Número de Cuenta: 8827 034 2789 8827  
Número de Cuenta: 8827 034 2789 8827

CREDITO BANAMEX NOMINA

REPUBLICA



|                       |
|-----------------------|
| Monto a Pagar         |
| Fecha Límite de Pago  |
| Capital               |
| Intereses             |
| Comisiones e IVA      |
| Saldo actual al corte |
| Capital               |
| Intereses             |
| Comisiones e IVA      |

Resumen de la Cuenta

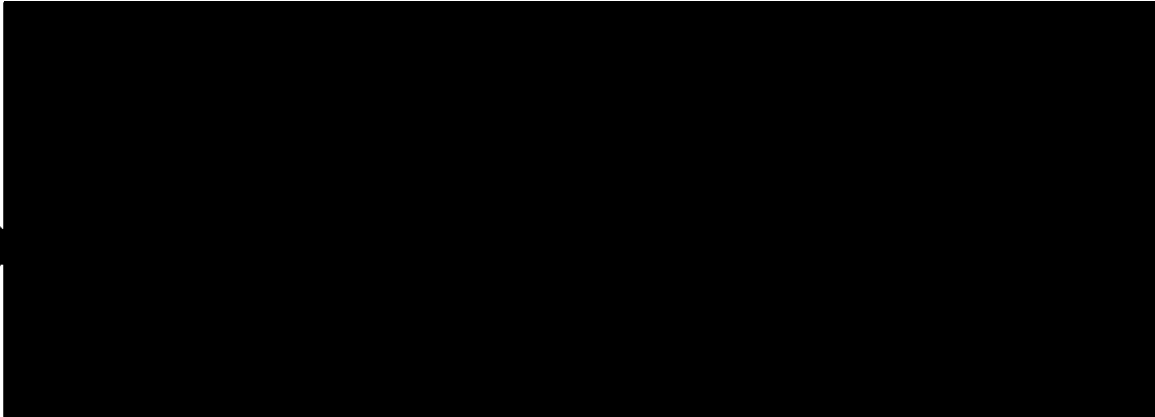

Detalle de Operaciones

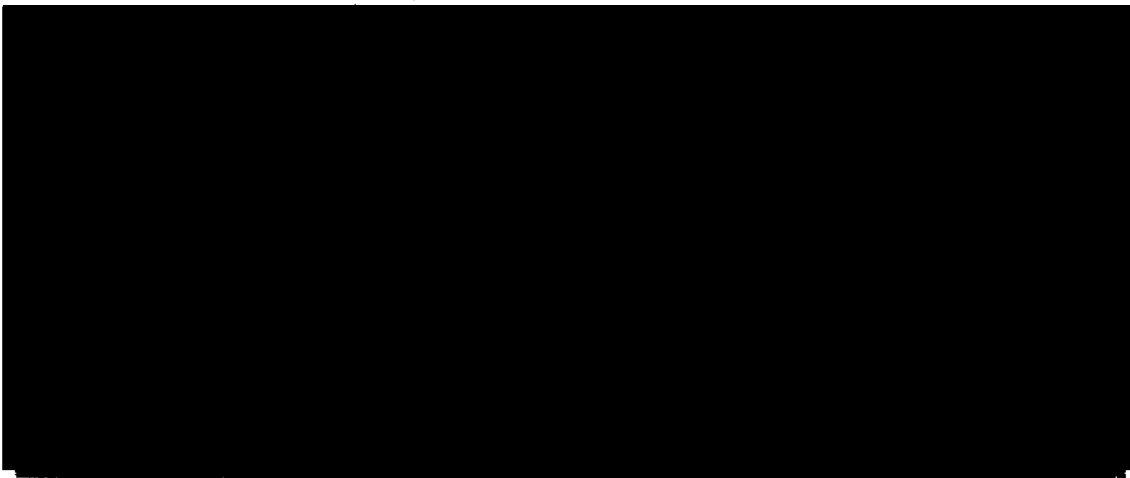

Te recordamos que la cobertura del Seguro Gratuito de Desempleo Involuntario e Invalidez Total Temporal de tu Crédito Nómina Banamex, fue cancelado desde el 23 de mayo de 2014\*

Consulta los nuevos términos y condiciones en:  
[http://www.banamex.com/es/personas/creditos/creditos\\_personales/licado\\_credito\\_nomina.html](http://www.banamex.com/es/personas/creditos/creditos_personales/licado_credito_nomina.html)

\*No es aplicable para la póliza de tu compañía de seguros de la "Vida" y/o "Invalidez Total Temporal" celebrados con Banamex desde el 23 de mayo de 2014

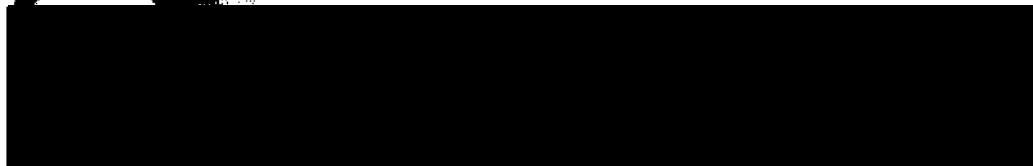

de 4

125

ART. 110  
FRACC. V, VII  
LFTAIP  
MOTIVACIÓN 1

ART. 113  
FRACC I LFTAIP  
MOTIVACION 2

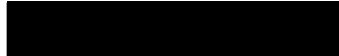

### ¿Tienes dudas de los movimientos de tu Crédito Nómina Banamex?

Para tu comodidad sólo comunícate al Centro de Atención Telefónica 1 226 26 39 o al 01 800 0212345, a tu servicio las 24 hrs los 365 días del año para realizar cualquier aclaración y recibir información de tu Crédito Nómina Banamex.



PROCURADURÍA  
Subprocuraduría  
Prevención del Delito  
Cifra 3

PROCURADURÍA  
Subprocuraduría  
Prevención del Delito  
Cifra 3

**Estamos para servirte:**

En el Centro de Atención Telefónica te damos servicio las 24 horas de los 365 días del año para cualquier asunto relacionado con tu Crédito

Consulta de Saldos, aclaraciones sobre el estado de cuenta, cambios de domicilio o actualización de datos y pagos

Ciudad de México, Guadalajara, Monterrey 1 226 2639 (1 BANAMEX)  
 De otra ciudad sin costo: 01 800 021 2345  
 En el extranjero  
 En E.U. o Canadá 1 800 226 2639 (1 800 BANAMEX) 1 800 203 5093  
 Desde otro país por cobrar a E.U. 1 636 722 6789

Cuentas con 90 días naturales después de tu fecha de corte para reportar un cargo que no reconozcas en tu estado de cuenta. Si se presenta esta situación, por favor comunícate a la Unidad Especializada Banamex a los mismos teléfonos o escríbenos a: [aclaracionesbmx23@banamex.com](mailto:aclaracionesbmx23@banamex.com)  
 16 de septiembre No. 71 4to piso, Col. Centro, México, D.F.

**IMPORTANTE:**

1. Incumplir tus obligaciones te puede generar comisiones e intereses moratorios.
2. Contratar créditos por arriba de tu capacidad de pago puede afectar tu historial crediticio.
3. Para obtener el monto de pago para no generar intereses en una fecha distinta al día de corte, este monto lo podrá consultar a través del Centro de Atención Telefónica Banamex o en cualquier sucursal del banco.
4. El monto base para el cálculo del interés ordinario corresponde al saldo insoluto del crédito, el cual se encuentra señalado en el Estado de Cuenta como Saldo Actual al Corte y para el interés moratorio el monto base para su cálculo será los pagos no efectuados o vencidos a su cargo, los cuales en su caso se encuentran señalados en el Estado de Cuenta como Saldo Vencido.
5. En caso de que la fecha límite de tu pago corresponda a un día inhábil bancario, podrás realizar dicho pago sin cargo adicional, en el siguiente día hábil bancario.

**BANAMEX**

Banco Nacional de México S.A.  
 Integrante del Grupo Financiero Banamex con domicilio en  
 Isabel La Católica No. 44 Col. Centro 06000 México, D.F.

**CONDUSEF**

Comisión Nacional para la Protección y Defensa de los Usuarios de Servicios Financieros:  
 Centro de Atención Telefónica: 5340 0999 y 01 800 999 8080  
 Para consultar información sobre Comisiones para fines informativos y de comparación ingresa a:  
[www.condusef.gob.mx](http://www.condusef.gob.mx)

**TU ESTADO DE CUENTA PUEDE CONTENER ALGUNA DE LAS SIGUIENTES ABREVIATURAS:**

| ABREVIATURA                            | DESCRIPCIÓN                                 | ABREVIATURA                                    | DESCRIPCIÓN                                      |
|--|---|--|--|
| INT                                    | Interés                                     | SDO.PROM.DIARIO                                | Saldo Promedio Diario                            |
| COMIS                                  | Comisiones                                  | CAP.VENC.ACT                                   | Capital Vencido Actual                           |
| GRAY                                   | Gratuidades                                 | D.C.   | Día de Corte                                     |
| CAT                                    | Costo Actual Total                          | T.L.   | Tasa de Interés                                  |
| CP                                     | Crédito Perteneciente                       | SDO.PROM. A TASA FUA                           | Saldo Promedio a Tasa Fija                       |
| CAP.VENC.ANT                           | Capital Vencido Anterior                    | F.M.   | Fondo Múltiple                                   |
| INT.AHOR.ANT                           | Interés Mensual por Anterior                | EXE  | Ejército   |
| IVA                                    | Impuesto al Valor Agregado                  | DEP. CRED. ADELA                               | Excepción Crédito Anterior                       |
| BONIF INTS FALLECIMIENTO               | Bonificación de intereses por fallecimiento | BONIF IVA FALLECIMIENTO                        | Bonificación de IVA por fallecimiento            |
| CANCELA CARGO INDEB                    | Cancelación de cargo indebido               | CONDONA INTS CONVENC                           | Condonación de Interés Convencional              |
| CONDONA INTS NORMALES                  | Condonación de Interés normales             | TRANS CC CA                                    | Transferencia Crédito al Consumo Cedido Anterior |
| BONIF. SUBSIDIO INTERES (INC. 10% IVA) |   | Bonificación Subsidio de Interés (Incluye IVA) |  |



CADENA ORIGINAL DEL COMPLEMENTO DE CERTIFICACIÓN DEL SAT



la  
no  
nat

"ESTE DOCUMENTO ES UNA REPRESENTACIÓN IMPRESA DE UN CFDI"



No. de Cuenta: 842030120088000  
No. de Cartera: 6336309

CREDITO BANAMEX NOMINA

SO

ESTADO DE CUENTA PÚBLICA

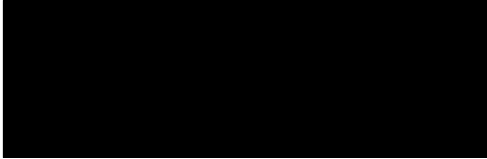

|                       |  |
|-----------------------|--|
| Mínimo a Pagar        |  |
| Fecha Límite de Pago  |  |
| Capital               |  |
| Intereses             |  |
| Comisiones e IVA      |  |
| Saldo actual al corte |  |
| Capital               |  |
| Intereses             |  |
| Comisiones e IVA      |  |

0889

Handwritten marks and numbers

Resumen de la Cuenta

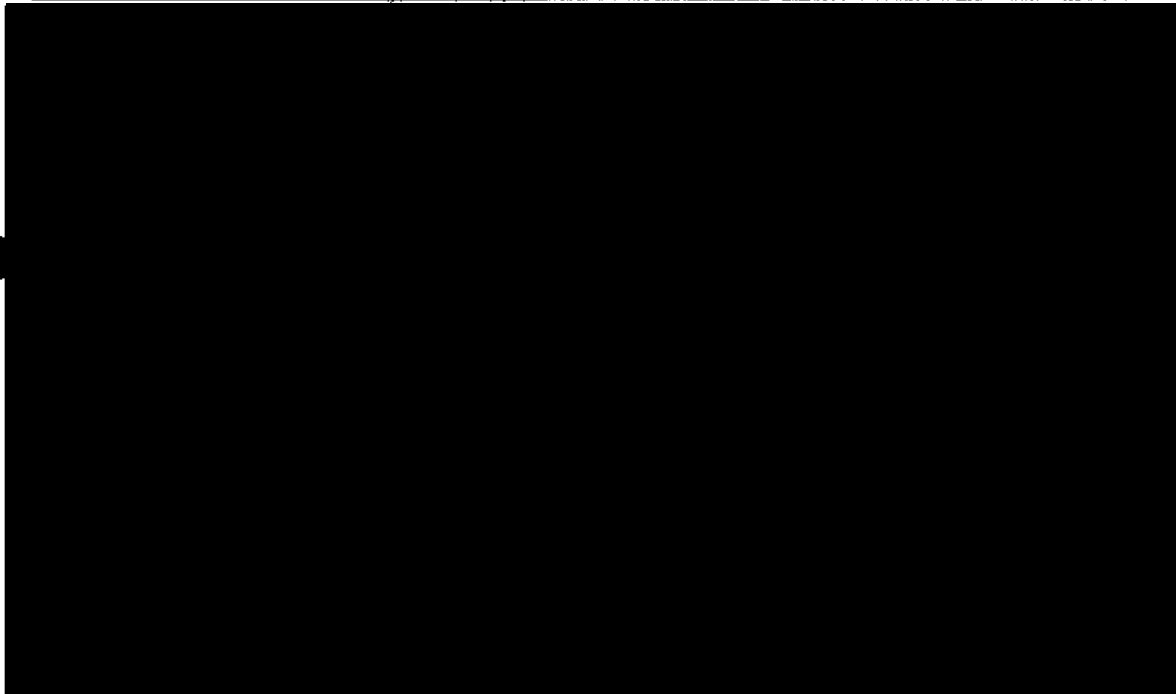

Ley Federal de protección de datos personales en posesión de los particulares

En Banamex tus datos están protegidos, consulta el aviso de privacidad correspondiente en [www.banamex.com/avisodeprivacidad](http://www.banamex.com/avisodeprivacidad) o en la sucursal de tu preferencia.



Te recordamos que la cobertura del Seguro Gratuito de Desempleo Involuntario e Invalidez Total Temporal de tu Crédito Nómina Banamex, fue cancelado desde el 23 de mayo de 2014\*

Consulta los nuevos términos y condiciones en: [http://www.banamex.com/es/personas/creditos/creditos\\_personales/ligado\\_nomina.html](http://www.banamex.com/es/personas/creditos/creditos_personales/ligado_nomina.html)

\*Se refiere a la cobertura del seguro de desempleo e invalidez.



127



**¿Tienes dudas de los movimientos de tu Crédito Nómina Banamex?**

Para tu comodidad solo comunícate al Centro de Atención Telefónica 1 226 26 39 o al 01 800 0212345, a tu servicio las 24 hrs los 365 días del año para realizar cualquier aclaración y recibir información de tu Crédito Nómina Banamex.



PROCURADURÍA GENERAL  
Subprocuraduría de  
Prevención del Delito y  
Oficina de l



Estamos para servirte:

En el Centro de Atención Telefónica le damos servicio las 24 horas de los 365 días del año para cualquier asunto relacionado con tu Crédito.

Consulta de Saldos, aclaraciones sobre tu estado de cuenta, cambios de domicilio o actualización de datos y pagos

Ciudad de México, Guadalajara, Monterrey 1 226 2639 (1 BANAMEX)  
 De otra ciudad sin costo 01 800 021 2345  
 En el extranjero  
 En E.U. o Canadá 1 800 226 2639 (1 800 BANAMEX) 1 800 203 5093  
 Desde otro país por cobrar a E.U. 1 636 722 6799

Cuentas con 90 días naturales después de tu fecha de corte para reportar un cargo que no reconozcas en tu estado de cuenta. Si se presenta esta situación, por favor comunícale a la Unidad Especializada Banamex a los mismos teléfonos o escríbenos a: [aclaracionesbmx23@banamex.com](mailto:aclaracionesbmx23@banamex.com)  
 16 de septiembre No. 71 4to piso, Col. Centro, México, D.F.

**IMPORTANTE:**

1. Incumplir tus obligaciones te puede generar comisiones e intereses moratorios.
2. Contratar créditos por arriba de tu capacidad de pago puede afectar tu historial crediticio.
3. Para obtener el monto de pago para no generar intereses en una fecha distinta al día de corte, este monto lo podrá consultar a través del Centro de Atención Telefónica Banamex o en cualquier sucursal del banco.
4. El monto base para el cálculo del interés ordinario corresponde al saldo insoluto del crédito, el cual se encuentra señalado en el Estado de Cuenta como Saldo Actual al Corte y para el interés moratorio el monto base para su cálculo será los pagos no efectuados o verificados a su cargo, los cuales en su caso se encuentran señalados en el Estado de Cuenta como Saldo Verificado.
5. En caso de que la fecha límite de tu pago corresponda a un día inhábil bancario, podrás realizar dicho pago sin cargo adicional, en el siguiente día hábil bancario.

**BANAMEX**  
 Banco Nacional de México S.A.  
 Integrante del Grupo Financiero Banamex con domicilio en  
 Isabel La Católica No. 44 Col. Centro 06000 México, D.F.

**CONDUSEF**  
 Comisión Nacional para la Protección y Defensa de los Usuarios de Servicios Financieros:  
 Centro de Atención Telefónica: 5340 0999 y 01 800 999 8080  
 Para consultar información sobre Comisiones para fines informativos y de comparación ingresa a:  
[www.condusef.gob.mx](http://www.condusef.gob.mx)

**TU ESTADO DE CUENTA PUEDE CONTENER ALGUNA DE LAS SIGUIENTES ABREVIATURAS:**

| ABREVIATURA                            | DESCRIPCIÓN                                 | ABREVIATURA                                      | DESCRIPCIÓN   |
|--|---|--|---|
| INT                                    | Interés                                     | IBO.PROM.DIARIO                                  | Saldo Promedio Diario                                   |
| COMIS                                  | Comisiones                                  | CAP.VENC.ACT                                     | Capital Verificado Actual                               |
| GRAV                                   | Gravámenes                                  | D.C.   | Día de Corte  |
| CAT                                    | Costo Anual Total                           | LI   | Pago de Inicio de                                       |
| CP                                     | Crédito Personal                            | IBO.PROM. A TASA FUA                             | Saldo Promedio a Tasa Fija                              |
| CAP.VENC.ANT                           | Capital Verificado Anterior                 | P.M.   | Pago Mínimo   |
| INT.MOR.ANT                            | Interés Moratorio Anterior                  | EXE  | Exento  |
| IVA                                    | Impuesto al Valor Agregado                  | DEP. CRED. ADELA                                 | Despejado Crédito Anterior                              |
| BONIF. INTS. FALLECIMIENTO             | Bonificación de Intereses por Fallecimiento | BONIF. IVA FALLECIMIENTO                         | Bonificación de IVA Intereses por Fallecimiento         |
| CANCELA CARGO INDEB.                   | Cancelación de cargo indebido               | CONDONA INTS. CONVENC.                           | Condonación de Intereses Convencionales                 |
| CONDONA INTS. NORMALES                 | Condonación de Intereses Normales           | TRANS. CC CA                                     | Transferencia de Crédito al Cliente Operador Autorizado |
| BONIF. SUBSIDIO INTERÉS (INC. 10% IVA) |   | Bonificación subsidiada de Interés (Incluye IVA) |   |

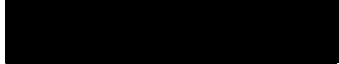

CADENA ORIGINAL DEL COMPLEMENTO DE CERTIFICACION DEL SAT

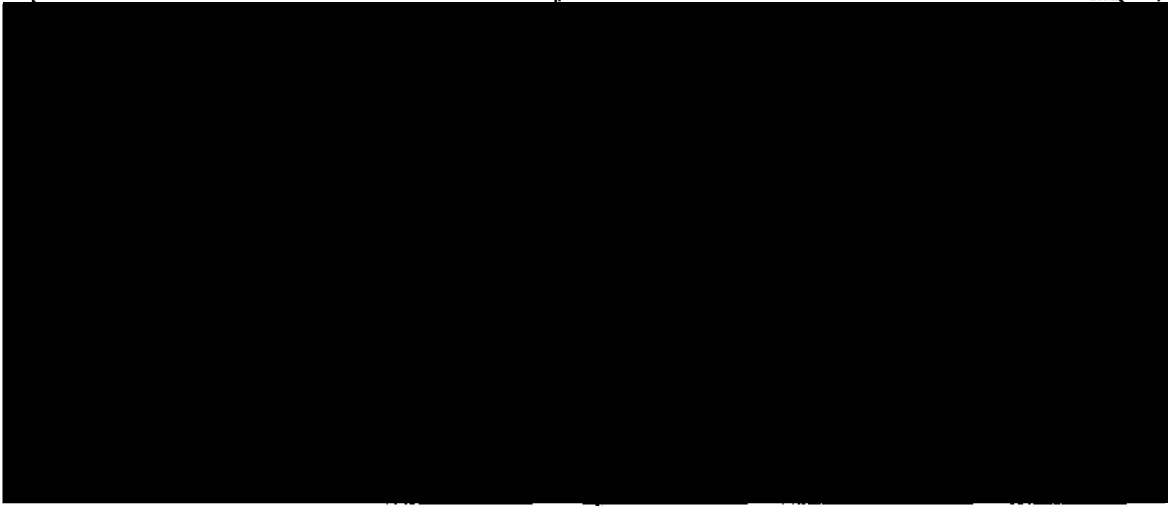

ESTE  
del  
y 3  
de la

"ESTE DOCUMENTO ES UNA REPRESENTACION IMPRESA DE UN CFDI"







### ¿Tienes dudas de los movimientos de tu Crédito Nómina Banamex?

Para tu comodidad solo comunícale al Centro de Atención Telefónica 1 226 26 39 o al 01 800 0212345, a tu servicio las 24 hrs los 365 días del año para realizar cualquier aclaración y recibir información de tu Crédito Nómina Banamex.



PROCURADURÍA FEDERAL  
Subprocuraduría de  
Prevención del Delito y  
Oficina de la

**Estamos para servirte:**

En el Centro de Atención Telefónica te damos servicio las 24 horas de los 365 días del año para cualquier asunto relacionado con tu Crédito.

Consulta de Saldo, aclaraciones sobre tu estado de cuenta, cambios de domicilio o actualización de datos y pagos

Ciudad de México, Guadalajara, Monterrey 1 226 2639 (1 BANAMEX)  
 De otra ciudad sin costo: 01 800 021 2345  
 En el extranjero  
 En E.U. o Canadá 1 800 226 2639 (1 800 BANAMEX) 1 800 203 5093  
 Desde otro país por cobrar a E.U. 1 636 722 6799

Cuentas con 90 días naturales después de tu fecha de corte para reportar un cargo que no reconozcas en tu estado de cuenta. Si se presenta esta situación, por favor comunícate a la Unidad Especializada Banamex a los mismos teléfonos o escríbenos a: [aclaracionesbmx23@banamex.com](mailto:aclaracionesbmx23@banamex.com)  
 16 de septiembre No. 71 4to piso, Col. Centro, México, D.F.

**IMPORTANTE:**

1. Incumplir tus obligaciones le puede generar comisiones e intereses moratorios.
2. Contratar créditos por arriba de tu capacidad de pago puede afectar tu historial crediticio
3. Para obtener el monto de pago para no generar intereses en una fecha distinta al día de corte, este monto lo podrá consultar a través del Centro de Atención Telefónica Banamex o en cualquier sucursal del banco
4. El monto base para el cálculo del interés ordinario corresponde al saldo insoluto del crédito, el cual se encuentra señalado en el Estado de Cuenta como Saldo Actual al Corte y para el interés moratorio el monto base para su cálculo será los pagos no efectuados o vencidos a su cargo, los cuales en su caso, se encuentran señalados en el Estado de Cuenta como Saldo Vencido.
5. En caso de que la fecha límite de tu pago corresponda a un día inhábil bancario, podrás realizar dicho pago sin cargo adicional, en el siguiente día hábil bancario.

**BANAMEX**  
 Banco Nacional de México S.A.  
 Integrante del Grupo Financiero Banamex con domicilio en  
 Isabel La Católica No. 44 Col. Centro 06000 México, D.F.

**CONDUSEF**  
 Comisión Nacional para la Protección y Defensa de los Usuarios de Servicios Financieros:  
 Centro de Atención Telefónica: 5340 0999 y 01 800 999 8080  
 Para consultar información sobre Comisiones para fines informativos y de comparación ingresa a:  
[www.condusef.gob.mx](http://www.condusef.gob.mx)

**TU ESTADO DE CUENTA PUEDE CONTENER ALGUNA DE LAS SIGUIENTES ABREVIATURAS:**

| ABREVIATURA                            | DEFINICIÓN                                  | ABREVIATURA  | DEFINICIÓN                                    |
|--|---|--|---|
| INT                                    | Intereses                                   | TD.O.FRODARIO                                      | Saldo Fomego Dólar                            |
| COMS                                   | Comisiones                                  | CAP.VENC.ACT                                       | Capital Vencido Actual                        |
| GRAV                                   | Gravámenes                                  | D.C.   | Día de Corte                                  |
| CAT                                    | Cargo Anual Total                           | T.I.   | Tasa de Interés                               |
| CP                                     | Crédito Personal                            | SD.O.PROM. ATASA IVA                               | Saldo Promedio al Día                         |
| CAP.VENC.ANT                           | Capital Vencido Anterior                    | P.M.   | Pago Mínimo                                   |
| INT.MOR.ANT                            | Intereses Moratorios Anteriores             | EXE  | Exento  |
| IVA                                    | Impuesto al Valor Agregado                  | DEP. CRED. ADELA                                   | Deposito Cuentas de Ahorro                    |
| BONIF.INTS.FALLECIMIENTO               | Bonificación de Intereses por Fallecimiento | BONIF IVA FALLECIMIENTO                            | Bonificación de IVA Interés por Fallecimiento |
| CANCELA.CARGO INDEB.                   | Cancelación de cargo indebido               | CONDONA INTS CONVENIO                              | Condonación de Intereses por Convenio         |
| CONDONA INTS NORMALER                  | Condonación de Intereses normales           | TRANS CC CA  | Transferencia de Cuenta Corriente             |
| BONIF. SUBSIDIO INTERES (INC. 14% IVA) |   | Bonificación Subsidio de Interés (Incluye 14% IVA) |   |



CADENA ORIGINAL DEL COMPLEMENTO DE PUBLICACIÓN DEL SAT



RE  
DE  
CON  
AVE

"ESTE DOCUMENTO ES UNA REPRESENTACIÓN IMPRESA DE UN CFDP"

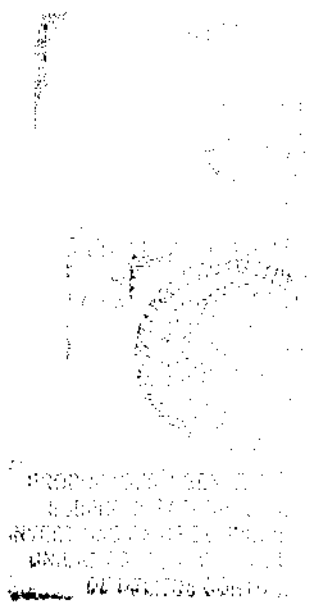

JFH  
 JFH

 Ley de Crédito 4822 (G.O. 2009) art. 99  
 No. de Cuenta: 67163379

**CREDITO BANAMEX NOMINA**

|                       |
|-----------------------|
| Mínimo a Pagar        |
| Fecha límite de Pago  |
| Capital               |
| Intereses             |
| Comisiones e IVA      |
| Saldo actual al corte |
| Capital               |
| Intereses             |
| Comisiones e IVA      |

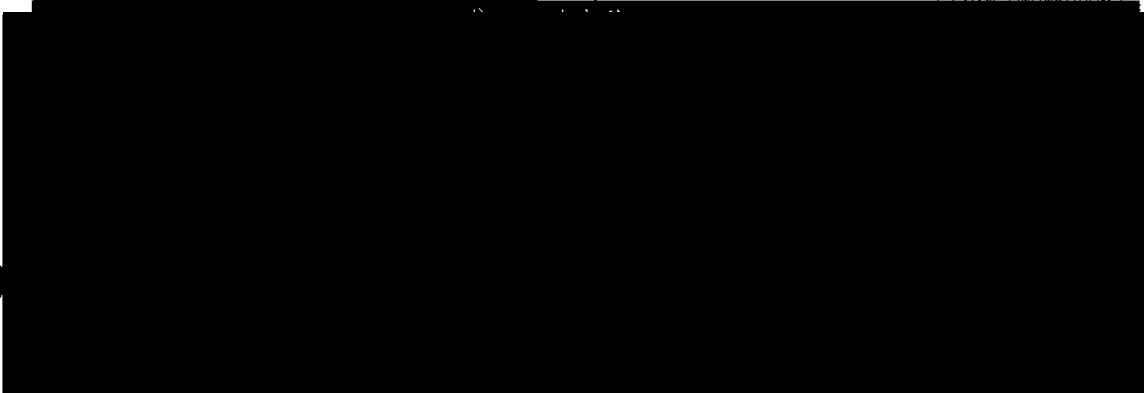
**0893**

 CAT Costo Anual Total de 51.7% sin IVA. Tasa Fija, para fines informativos y de comparación exclusivamente  
 Fecha de calculo 22 de Agosto de 2014.

**Detalle de Operaciones**

| Fecha | Concepto | Poblacion / RFC | Pesos |
|-------|----------|-----------------|-------|
|-------|----------|-----------------|-------|

**Cargos en Aclaración**

| Fecha | Concepto | Folio | Pesos |
|-------|----------|-------|-------|
|-------|----------|-------|-------|

**Ley Federal de protección de datos personales en posesión de los particulares**

En Banamex tus datos están protegidos; consulta el aviso de privacidad correspondiente en [www.banamex.com/avisodeprivacidad](http://www.banamex.com/avisodeprivacidad) o en la sucursal de tu preferencia.

Te recordamos que la cobertura del Seguro Gratuito de Desempleo Involuntario e Invalidez Total Temporal de tu Crédito Nómina Banamex, fue cancelado desde el 23 de mayo de 2014\*

Consulta los nuevos términos y condiciones en:



**¿Tienes dudas de los movimientos de tu Crédito Nómina Banamex?**

Para tu comodidad solo comunícale al Centro de Atención Telefónica 1 226 26 39 o al 01 800 0212345, a tu servicio las 24 hrs los 365 días del año para realizar cualquier aclaración y recibir información de tu Crédito Nómina Banamex.



SECRETARÍA DE ECONOMÍA  
Subsecretaría de  
Prevención del Riesgo  
Credencial

PROCESO DE CALIFICACIÓN  
Y OTORGAMIENTO DE  
CREDITOS DE NÓMINA  
DE BANAMEX

812  
892

0894

**Estamos para servirte:**

En el Centro de Atención Telefónica te damos servicio las 24 horas de los 365 días del año para cualquier asunto relacionado con tu Crédito.

Consulta de Saldos, aclaraciones sobre tu estado de cuenta, cambios de domicilio o actualización de datos y pagos

Ciudad de México, Guadalajara, Monterrey 1 226 2639 (1 BANAMEX)  
 De otra ciudad sin costo: 01 800 021 2345  
 En el extranjero  
 En E.U. o Canadá 1 800 226 2639 (1 800 BANAMEX) 1 800 203 5093  
 Desde otro país por cobrar a E.U. 1 636 722 6799

Cuentas con 90 días naturales después de tu fecha de corte para reportar un cargo que no reconozcas en tu estado de cuenta. Si se presenta esta situación, por favor comunicate a la Unidad Especializada Banamex a los mismos teléfonos o escríbenos a: [aclaracionesbmx23@banamex.com](mailto:aclaracionesbmx23@banamex.com)  
 16 de septiembre No. 71 4to piso, Col. Centro, México, D.F.

**IMPORTANTE:**

1. Incumplir tus obligaciones te puede generar comisiones e intereses moratorios
2. Contratar créditos por arriba de tu capacidad de pago puede afectar tu historial crediticio.
3. Para obtener el monto de pago para no generar intereses en una fecha distinta al día de corte, este monto lo podrás consultar a través del Centro de Atención Telefónica Banamex o en cualquier sucursal del banco
4. El monto base para el cálculo del interés ordinario corresponde al saldo insoluto del crédito, el cual se encuentra señalado en el Estado de Cuenta como Saldo Actual al Corte y para el interés moratorio el monto base para su cálculo será los pagos no efectuados o vencidos a su cargo, los cuales en su caso, se encuentran señalados en el Estado de Cuenta como Saldo Vencido.
5. En caso de que la fecha límite de tu pago corresponda a un día inhábil bancario, podrás realizar dicho pago sin cargo adicional, en el siguiente día hábil bancario.

**BANAMEX**  
 Banco Nacional de México S.A.  
 Integrante del Grupo Financiero Banamex con domicilio en  
 Isabel La Católica No. 44 Col. Centro 06000 México, D.F.

**CONDUSEF**  
 Comisión Nacional para la Protección y Defensa de los Usuarios de Servicios Financieros:  
 Centro de Atención Telefónica: 5340 8999 y 01 800 999 8080  
 Para consultar información sobre Comisiones para fines informativos y de comparación ingresa a:  
[www.condusef.gob.mx](http://www.condusef.gob.mx)

**TU ESTADO DE CUENTA PUEDE CONTENER ALGUNA DE LAS SIGUIENTES ABREVIATURAS:**

| Abreviatura                            | Descripción                                 | Abreviatura  | Descripción                                       |
|--|---|--|---|
| INT                                    | Interés                                     | IDO.PROM.DIARIO                                    | Saldo Promedio Diario                             |
| COMI                                   | Comisión                                    | CAP.VENC.ACT                                       | Capital Vencido Actual                            |
| GRAV                                   | Gravable                                    | D.C.   | Días de Corte                                     |
| CAT                                    | Cargo Anual Total                           | TI   | Tasa de Interés                                   |
| CP                                     | Crédito Personal                            | IDO.PROM. A TASA FUA                               | Saldo Promedio a Tasa Fija                        |
| CAP.VENC.ANT                           | Capital Vencido Anterior                    | P.M.   | Pago Mínimo                                       |
| INT.MOR.ANT                            | Interés Moratorio Anterior                  | EXE  | Ejército  |
| IVA                                    | Impuesto al Valor Agregado                  | DEF. CRÉD. ADELA                                   | Excepción Crédito Adentro Banamex                 |
| BONIF INTS FALLIZAMIENTO               | Bonificación de intereses por Fallizamiento | BONIF IVA FALLIZAMIENTO                            | Bonificación de IVA por Fallizamiento             |
| CANCELA CARGO INDEBIDO                 | Cancelación de cargo indebido               | CONDONA INTS CONSUMO                               | Condonación de Intereses Consumo                  |
| CONDONA INTS NORMALES                  | Condonación de Intereses normales           | TRANS CC CA  | Transferencia Crédito al Consumo Cobro Automático |
| BONIF. SUBSIDIO INTERES (INC. 16% IVA) |   | Bonificación subsidio de Interés (Incluye 16% IVA) |   |

132

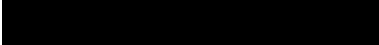

CADENA ORIGINAL DEL COMPLEMENTO DE CERTIFICACIÓN DEL SAT

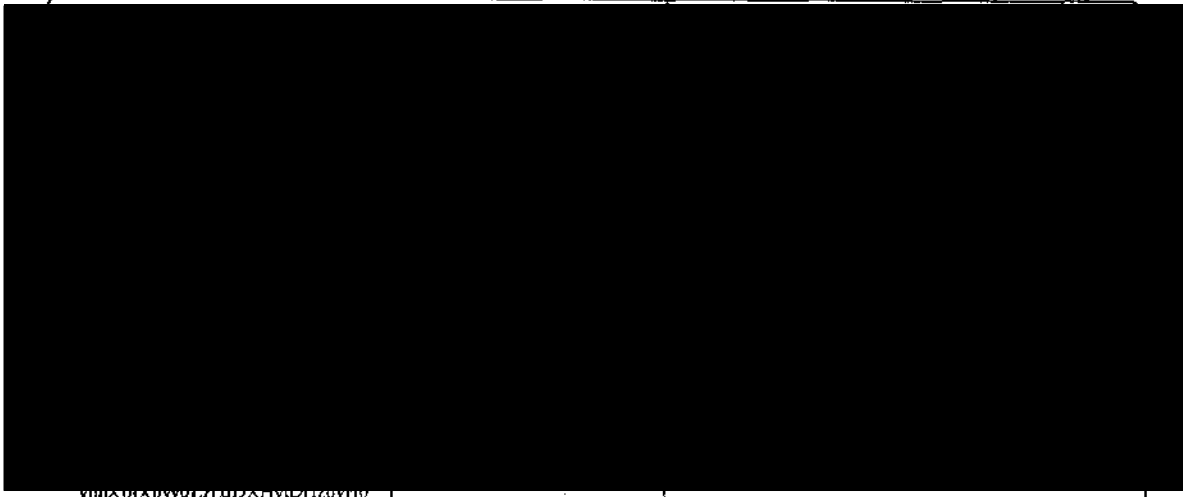

Secretaría de Hacienda y Crédito Público  
Oficina

vppx01xpvv01zEDXHVLD7zpvv0

"ESTE DOCUMENTO ES UNA REPRESENTACIÓN IMPRESA DE UN CFDI"

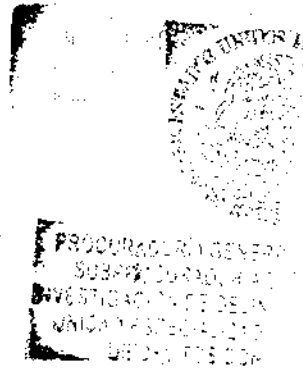



29  
0895

Nº de Cuenta: 3602456129010890  
Nº de Cuenta: 2568339

CREDITO BANAMEX NOMINA

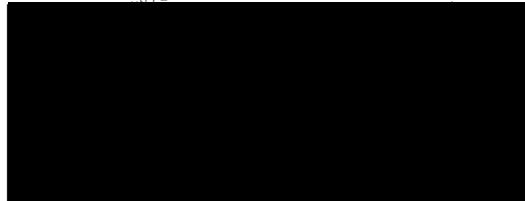

|                       |
|-----------------------|
| Mínimo a Pagar        |
| Escala Límite de Pago |
| Capital               |
| Intereses             |
| Comisiones e IVA      |
| Saldo actual al corte |
| Capital               |
| Intereses             |
| Comisiones e IVA      |

0895

Resumen de la Cuenta

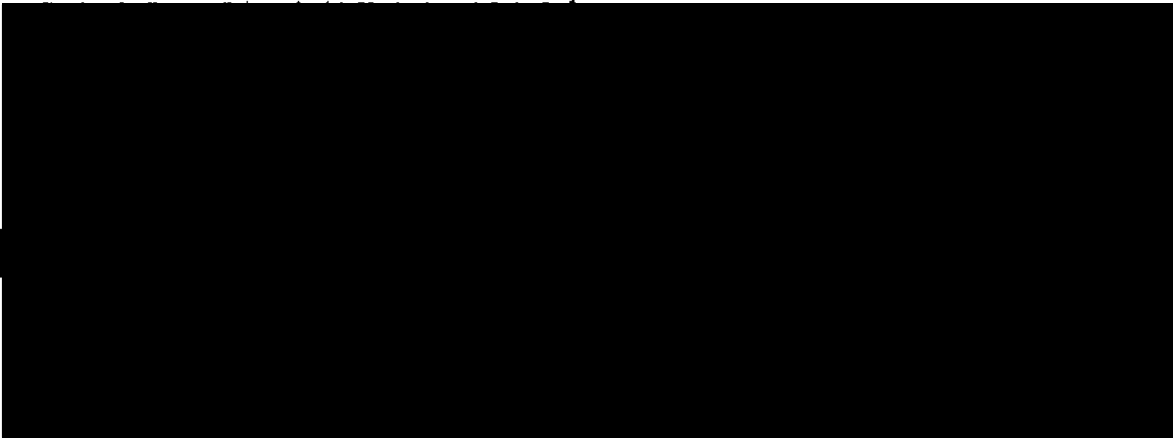

Detalle de Operaciones

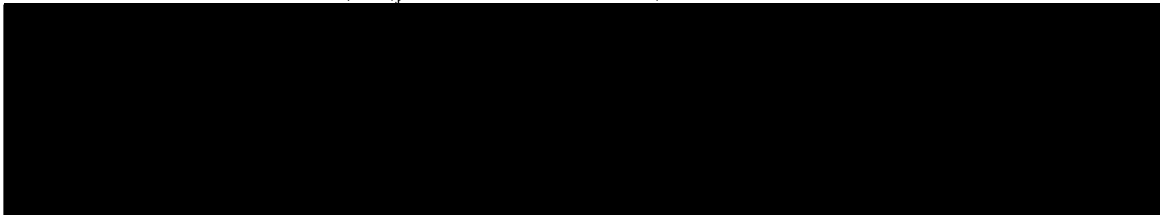

Ley Federal de protección de datos personales en posesión de los particulares

En Banamex tus datos están protegidos, consulta el aviso de privacidad correspondiente en [www.banamex.com/avisodeprivacidad](http://www.banamex.com/avisodeprivacidad) o en la sucursal de tu preferencia.



¿Tienes dudas de los movimientos de tu Crédito Nómina Banamex?

Para tu comodidad sólo comunícate al Centro de Atención Telefónica 1 226 26 39 o al 01 800 0212345, a tu servicio las 24 hrs los 365 días del año para realizar cualquier aclaración y recibir información de tu Crédito Nómina Banamex.



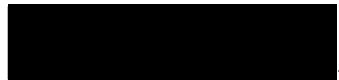

133



**10 SABER CUENTA AROS**

Cuidado de los recursos. El pago de servicios como luz, agua y gas, constituyen una parte importante de nuestros gastos. **Desconectar los aparatos eléctricos cuando no se estén usando, tapar los ollas y utensilios cuando se cocina y recolectar el agua de la regadera para reusarla, son acciones que permiten reducir el consumo y pago de servicios. ¡Cuida tu bolsillo!**

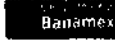

Procuraduría General del Estado  
Oficina 6

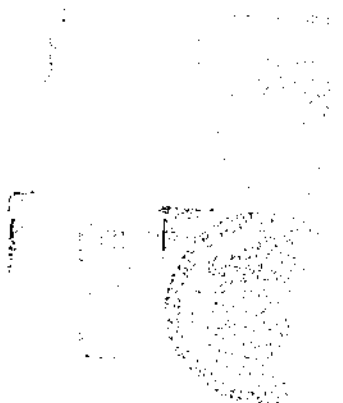

PROCURADURÍA GENERAL  
SUBPROCURADURÍA DE  
INVESTIGACIÓN DE DELITOS  
UNIDAD PERIFÉRICA DE  
DELITOS CONTRA

**Estamos para servirte:**

En el Centro de Atención Telefónica te damos servicio las 24 horas de los 365 días del año para cualquier asunto relacionado con tu Crédito.

Consulta de Saldos, aclaraciones sobre tu estado de cuenta, cambios de domicilio o actualización de datos y pagos

- Ciudad de México, Guadalajara, Monterrey 1 226 2639 (1 BANAMEX)
- De otra ciudad sin costo: 01 800 021 2345
- En el extranjero
- En E.U. o Canadá 1 800 226 2639 (1 800 BANAMEX) 1 800 203 5093
- Desde otro país por cobrar a E.U. 1 636 722 6799

Cuentas con 90 días naturales después de tu fecha de corte para reportar un cargo que no reconozcas en tu estado de cuenta. Si se presenta esta situación, por favor comunicate a la Unidad Especializada Banamex a los mismos teléfonos o escríbenos a: [aclaracionesbmx23@banamex.com](mailto:aclaracionesbmx23@banamex.com)  
16 de septiembre No. 71 4to piso, Col. Centro, México, D.F.

**IMPORTANTE:**

1. Incumplir tus obligaciones te puede generar comisiones e intereses moratorios.
2. Contratar créditos por arriba de tu capacidad de pago puede afectar tu historial crediticio.
3. Para obtener el monto de pago para no generar intereses en una fecha distinta al día de corte, este monto lo podrás consultar a través del Centro de Atención Telefónica Banamex o en cualquier sucursal del banco.
4. El monto base para el cálculo del interés ordinario corresponde al saldo insoluto del crédito, el cual se encuentra señalado en el Estado de Cuenta como Saldo Actual al Corte y para el interés moratorio el monto base para su cálculo será los pagos no efectuados o vencidos a su cargo, los cuales en su caso, se encuentran señalados en el Estado de Cuenta como Saldo Vencido.
5. En caso de que la fecha límite de tu pago corresponda a un día inhábil bancario, podrás realizar dicho pago sin cargo adicional, en el siguiente día hábil bancario.

**BANAMEX**

Banco Nacional de México S.A.  
Integrante del Grupo Financiero Banamex con domicilio en  
Isabel La Católica No. 44 Col. Centro 06000 México, D.F.

**CONDUSEF**

Comisión Nacional para la Protección y Defensa de los Usuarios de Servicios Financieros:  
Centro de Atención Telefónica: 5340 0999 y 01 800 999 8080  
Para consultar información sobre Comisiones para fines informativos y de comparación ingresa a:  
[www.condusef.gob.mx](http://www.condusef.gob.mx)

**TU ESTADO DE CUENTA PUEDE CONTENER ALGUNA DE LAS SIGUIENTES ABREVIATURAS:**

| ABREVIATURA                            | DESCRIPCIÓN                               | ABREVIATURA  | DESCRIPCIÓN                                   |
|--|---|--|---|
| INT                                    | Interés                                   | SOCPROM  | Saldo Promedio                                |
| COMIS                                  | Comisión                                  | CAP VENC ACT                                       | Capital Vencido Actual                        |
| GRAV                                   | Gravable                                  | D.C.   | Día de Corte                                  |
| CAT                                    | Capital Actual                            | TI   | Tasa de Interés                               |
| CP                                     | Capital Promedio                          | SOCPROM A TASA FUA                                 | Saldo Promedio a Tasa Fija                    |
| CAP VENC ANT                           | Capital Vencido Anterior                  | F.A.   | Faltante                                      |
| INT MOR ANT                            | Interés Moratorio Anterior                | EXE  | Evento  |
| IVA                                    | Impuesto al Valor Agregado                | DEF. CIED. ADELA                                   | Despejo Cédula Adelantada                     |
| BONIF INTS FALLECIMIENTO               | Bonificación de Interés por Fallecimiento | BONIF IVA FALLECIMIENTO                            | Bonificación de IVA por Fallecimiento         |
| CANCELA CARGO MORES                    | Cancelación de cargo moroso               | CONDONA INTS CONVENCIO                             | Condonación de Interés convencional           |
| CONDONA INTS NORMALES                  | Condonación de Interés normal             | TRANS CC CA  | Transferencia de Cuenta de Cuentas Corrientes |
| BONIF. SUBSIDIO INTERES (INC. 16% IVA) |   | Bonificación subsidio de Interés (Incluye 16% IVA) |   |



CADENA ORIGINAL DEL COMPLEMENTO DE CERTIFICACIÓN DEL SAT



SECRETARÍA DE ECONOMÍA  
Procedimiento de  
Certificación del IVA  
Oficina

"ESTE DOCUMENTO ES UNA REPRESENTACIÓN IMPRESA DE UN CFDI"

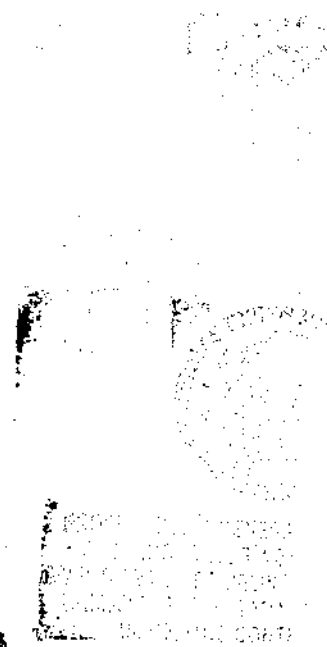



No. de Cuenta: 882103012194800  
No. de Cliente: 62993329

CREDITO BANAMEX NOMINA

ESTADO DE CUENTA QUINCENAL  
Centro de Atención Telefónica

875  
895

0897

|                       |
|-----------------------|
| Mínimo a Pagar        |
| Fecha Límite de Pago  |
| Capital               |
| Intereses             |
| Comisiones e IVA      |
| Saldo actual al corte |
| Capital               |
| Intereses             |
| Comisiones e IVA      |

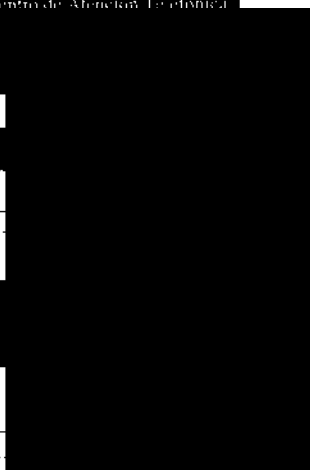

Resumen de la Cuenta

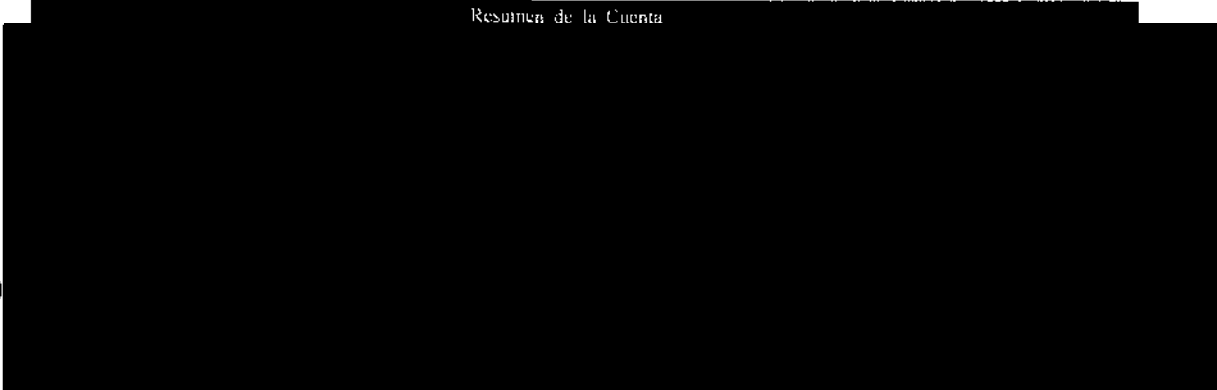

CAT Costo Anual Total de 51.7% sin IVA. Tasa Fija, para fines informativos y de comparación exclusivamente  
Fecha de cálculo 22 de Septiembre de 2014.

Detalle de Operaciones

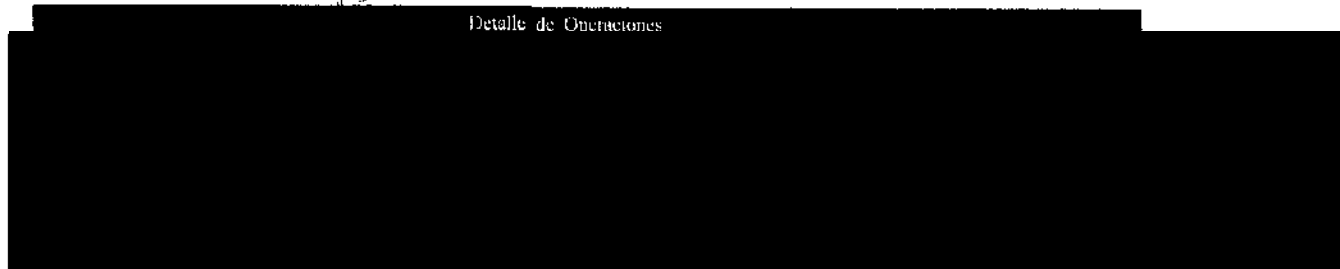

Ley Federal de protección de datos personales en posesión de los particulares

En Banamex tus datos están protegidos, consulta el aviso de privacidad correspondiente en [www.banamex.com/avisodeprivacidad](http://www.banamex.com/avisodeprivacidad) o en la sucursal de tu preferencia.



¿Tienes dudas de los movimientos de tu Crédito Nómina Banamex?

Para tu comodidad sólo comunícate al Centro de Atención Telefónica 1 226 26 39 o al 01 800 0212345, a tu servicio las 24 hrs los 365 días del año para realizar cualquier aclaración y recibir información de tu Crédito Nómina Banamex.



135

ART. 110  
FRACC. V, VII  
LFTAIP  
MOTIVACIÓN 1

ART. 113  
FRACC I LFTAIP  
MOTIVACION 2



**10 SABER  
AÑOS CUENTA**

Cuidar tu bolsillo. El pago de servicios como luz, agua y gas, constituyen una parte importante de nuestros gastos. Desconectar los aparatos eléctricos cuando no se están usando, tapar las ollas o utensilios cuando se cocina y recolectar el agua de la regadera para reusarla, son acciones que permiten reducir el consumo y pago de servicios. ¡Cuida tu bolsillo!



Banamex es una institución de crédito de México, S.A. de CV. Miembro del Grupo Banamex. Banamex es una institución de crédito de México, S.A. de CV. Miembro del Grupo Banamex.



PROCURADURÍA FEDERAL  
de Protección del Medio Ambiente y  
Prevención del Peligro y  
Oficina de

**Estamos para servirte:**

En el Centro de Atención Telefónica te damos servicio las 24 horas de los 365 días del año para cualquier asunto relacionado con tu Crédito

Consulta de Saldos, actualizaciones sobre tu estado de cuenta, cambios de domicilio o actualización de datos y pagos

Ciudad de México, Guadalajara, Monterrey 1 226 2639 (1 BANAMEX)  
 De otra ciudad sin costo: 01 800 021 2345  
 En el extranjero  
 En E.U. o Canadá 1 800 226 2639 (1 800 BANAMEX) 1 800 203 5093  
 Desde otro país por cobrar a E.U. 1 636 722 6799

Cuentas con 90 días naturales después de tu fecha de corte para reportar un cargo que no reconozcas en tu estado de cuenta. Si se presenta esta situación, por favor comunícate a la Unidad Especializada Banamex a los mismos teléfonos o escríbenos a: [acclaracionesbmx23@banamex.com](mailto:acclaracionesbmx23@banamex.com)  
 16 de septiembre No. 71 4to piso, Col. Centro, México, D.F.

**IMPORTANTE:**

1. Incumplir tus obligaciones te puede generar comisiones e intereses moratorios.
2. Contratar créditos por arriba de tu capacidad de pago puede afectar tu historial crediticio.
3. Para obtener el monto de pago para no generar intereses en una fecha distinta al día de corte, este monto lo podrás consultar a través del Centro de Atención Telefónica Banamex o en cualquier sucursal del banco.
4. El monto base para el cálculo del interés ordinario corresponde al saldo insoluto del crédito, el cual se encuentra señalado en el Estado de Cuenta como Saldo Actual al Corte y para el interés moratorio el monto base para su cálculo será los pagos no efectuados o vencidos a su cargo, los cuales en su caso, se encuentran señalados en el Estado de Cuenta como Saldo Vencido.
5. En caso de que la fecha límite de tu pago corresponda a un día inhábil bancario, podrás realizar dicho pago sin cargo adicional, en el siguiente día hábil bancario.

**BANAMEX**  
 Banco Nacional de México S.A.  
 Integrante del Grupo Financiero Banamex con domicilio en  
 Isabel La Católica No. 44 Col. Centro 06000 México, D.F.

**CONDUSEF**  
 Comisión Nacional para la Protección y Defensa de los Usuarios de Servicios Financieros:  
 Centro de Atención Telefónica: 5340 0999 y 01 800 999 8080  
 Para consultar información sobre Comisiones para fines informativos y de comparación ingresa a:  
[www.condusef.gob.mx](http://www.condusef.gob.mx)

**TU ESTADO DE CUENTA PUEDE CONTENER ALGUNA DE LAS SIGUIENTES ABREVIATURAS:**

| ABREVIATURA                            | DESCRIPCIÓN                                 | ABREVIATURA  | DESCRIPCIÓN   |
|--|---|--|---|
| INT                                    | Intereses                                   | IDO.PRODARIO                                       | Saldo Fondos a Débito                                   |
| COMIS                                  | Comisiones                                  | CAP.VENC.ACT                                       | Capital Vencido Actual                                  |
| DRAY                                   | Gratiable                                   | D.C.   | Día de Corte  |
| CAT                                    | Saldo Anual Total                           | TI   | Tasa de Interés   |
| CP                                     | Cálculo Personal                            | IDO.PROM. ATAS A FUA                               | Saldo Fondos a Débito Promedio                          |
| CAP.VENC.ANT                           | Capital Vencido Anterior                    | P.M.   | Pago Mínimo   |
| INT.MOR.ANT                            | Intereses Moratorios Anteriores             | EXE  | Exento  |
| IVA                                    | Impuesto al Valor Agregado                  | DISP. CRED. ADJLTA                                 | Disposición Crédito Promovida por línea                 |
| BONIF INTS FALLECIMIENTO               | Bonificación de Intereses por Fallecimiento | BONIF IVA FALLECIMIENTO                            | Bonificación IVA Intereses por Fallecimiento            |
| CANCELA CARGO INDEB                    | Cancelación de cargo indebido               | CONDONA INTS CONVENIO                              | Condonación de Intereses Convencional                   |
| CONDONA INTS NORMALES                  | Condonación de Intereses normales           | TRANS CC CA  | Transferencia Cuota al Crédito para el pago de un cargo |
| BONIF. SUBSIDIO INTERÉS (INC. 14% IVA) |   | Bonificación Subsidio de Interés (Incluye 14% IVA) |   |

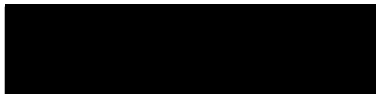

CADENA ORIGINAL DEL COMPLEMENTO DE CERTIFICACIÓN DEL SAT



Secretaría de  
Procuraduría  
Federal del Trabajo y  
Oficina de

pppxvvelcapp-rozn-1107-11120

"ESTE DOCUMENTO ES UNA REPRESENTACIÓN IMPRESA DE UN CFDI"

SECRETARÍA DE  
PROCURADURÍA  
FEDERAL DEL TRABAJO Y  
OFICINA DE



897  
897

Para más información consulte el Centro de Atención Telefónica al número 1 226 26 39 o al 01 800 0212345

CREDITO BANAMEX NÓMINA

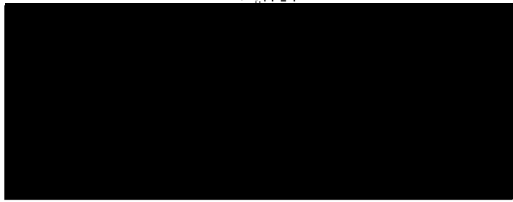

|                       |
|-----------------------|
| Monto a Pagar         |
| Fecha límite de Pago  |
| Capital               |
| Intereses             |
| Comisiones e IVA      |
| Saldo actual al corte |
| Capital               |
| Intereses             |
| Comisiones e IVA      |

0899

Resumen de la Cuenta

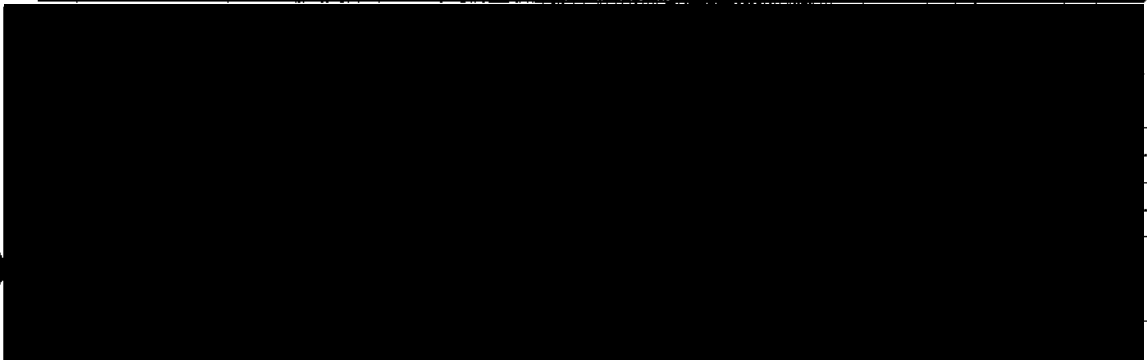

CAT Costo Anual Total de 51.7% sin IVA. Tasa Fija, para fines informativos y de comparación exclusivamente  
Fecha de calculo 07 de Octubre de 2014.

Detalle de Operaciones



Ley Federal de protección de datos personales en posesión de los particulares

En Banamex tus datos están protegidos, consulta el aviso de privacidad correspondiente en [www.banamex.com/avisodeprivacidad](http://www.banamex.com/avisodeprivacidad) o en la sucursal de tu preferencia.



¿Tienes dudas de los movimientos de tu Crédito Nómina Banamex?

Para tu comodidad sólo comunícate al Centro de Atención Telefónica 1 226 26 39 o al 01 800 0212345, a tu servicio las 24 hrs los 365 días del año para realizar cualquier aclaración y recibir información de tu Crédito Nómina Banamex.



137



130

**10 SABER CUENTA**  
AÑOS

Criticado de hábitos. El pago de servicios como luz, agua y gas, constituyen una parte importante de nuestros gastos. **Desconectar los aparatos eléctricos cuando no se están usando, tapar las ollas y utensilios cuando se cocina y recolectar el agua de la regadera para reusarla, son acciones que permiten reducir el consumo y pago de servicios. ¡Cuida tu bolsillo!**

El presente es un documento de carácter informativo. No constituye un contrato. Para más información consulte a su oficina de atención al cliente o al sitio web de Banamex.



Comunicación y Atención al Cliente  
Prevención del Fraude  
Oficina de

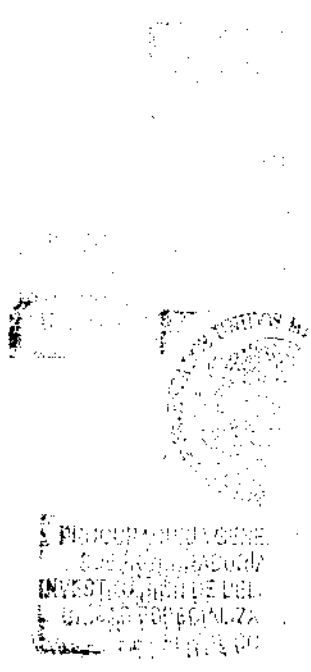

**Estamos para servirte:**

En el Centro de Atención Telefónica te damos servicio las 24 horas de los 365 días del año para cualquier asunto relacionado con tu Crédito

Consulta de Saldos, aclaraciones sobre tu estado de cuenta, cambios de domicilio o actualización de datos y pagos

Ciudad de México, Guadalajara, Monterrey 1 226 2639 (1 BANAMEX)  
 De otra ciudad sin costo: 01 800 021 2345  
 En el extranjero  
 En E.U. o Canadá 1 800 226 2639 (1 800 BANAMEX) 1 800 203 5093  
 Desde otro país por cobrar a E.U. 1 636 722 6799

Cuentas con 90 días naturales después de tu fecha de corte para reportar un cargo que no reconozcas en tu estado de cuenta. Si se presenta esta situación, por favor comunícate a la Unidad Especializada Banamex a los mismos teléfonos o escríbenos a: [aclaracionesbmx23@banamex.com](mailto:aclaracionesbmx23@banamex.com)  
 16 de septiembre No. 71 4to piso, Col. Centro, México, D.F.

**IMPORTANTE:**

1. Incumplir tus obligaciones te puede generar comisiones e intereses moratorios.
2. Contratar créditos por arriba de tu capacidad de pago puede afectar tu historial crediticio.
3. Para obtener el monto de pago para no generar intereses en una fecha distinta al día de corte, este monto lo podrás consultar a través del Centro de Atención Telefónica Banamex o en cualquier sucursal del banco
4. El monto base para el cálculo del interés ordinario corresponde al saldo insoluto del crédito, el cual se encuentra señalado en el Estado de Cuenta como Saldo Actual al Corte y para el interés moratorio el monto base para su cálculo será los pagos no efectuados o vencidos a su cargo, los cuales en su caso, se encuentran señalados en el Estado de Cuenta como Saldo Vencido.
5. En caso de que la fecha límite de tu pago corresponda a un día inhábil bancario, podrás realizar dicho pago sin cargo adicional, en el siguiente día hábil bancario.

**BANAMEX**

Banco Nacional de México S.A.  
 Integrante del Grupo Financiero Banamex con domicilio en  
 Isabel La Católica No. 44 Col. Centro 06000 México, D.F.

**CONDUSEF**

Comisión Nacional para la Protección y Defensa de los Usuarios de Servicios Financieros:  
 Centro de Atención Telefónica: 5340 0999 y 01 800 999 8080  
 Para consultar información sobre Comisiones para fines informativos y de comparación ingresa a:  
[www.condusef.gob.mx](http://www.condusef.gob.mx)

**TU ESTADO DE CUENTA PUEDE CONTENER ALGUNA DE LAS SIGUIENTES ABREVIATURAS:**

| ABREVIATURA                            | DESCRIPCIÓN                                 | ABREVIATURA                                      | DESCRIPCIÓN  |
|--|---|--|--|
| INT                                    | Intereses                                   | SDO.PRODARIO                                     | Saldo Promedio Diario                                |
| COMB                                   | Comisiones                                  | CAP.VENC.ACT                                     | Capital Vencido Actual                               |
| CRAV                                   | Cargos                                      | D.C.   | Día de Corte   |
| CAT                                    | Costo Anual Total                           | TA   | Tasa de Interés                                      |
| CP                                     | Cargos Pendientes                           | SDO.PROM. A TASA FUA                             | Saldo Promedio Diario FUA                            |
| CAP.VENC.ANT                           | Capital Vencido Anterior                    | P.N.   | Pago Mínimo  |
| INT.MOR.ANT                            | Intereses Moratorios Anteriores             | EXE  | Exento   |
| IYA                                    | Impuesto al Valor Agregado                  | DISP. CED. ADELA                                 | Disposición Crédito Anterior                         |
| BONIF INTS FALLECIMIENTO               | Bonificación de intereses por fallecimiento | BONIF IA FALLECIMIENTO                           | Bonificación de Intereses por fallecimiento          |
| CANCELA CARGO INDEB                    | Cancelación de cargo indebido               | CONDONA INTS CONVENDO                            | Condonación de Intereses Convendo                    |
| CONDONA INTS NORMALES                  | Condonación de Intereses normales           | TRANS CC CA                                      | Transferencia Crédito al Usuario Cliente Actualizado |
| BONIF. SUBSIDIÓ INTERÉS (INC. 16% IVA) |   | Bonificación subsidió de interés Ingresos 9% IVA |  |



CADENA ORIGINAL DEL COMPLEMENTO DE CERTIFICACION DEL SAT

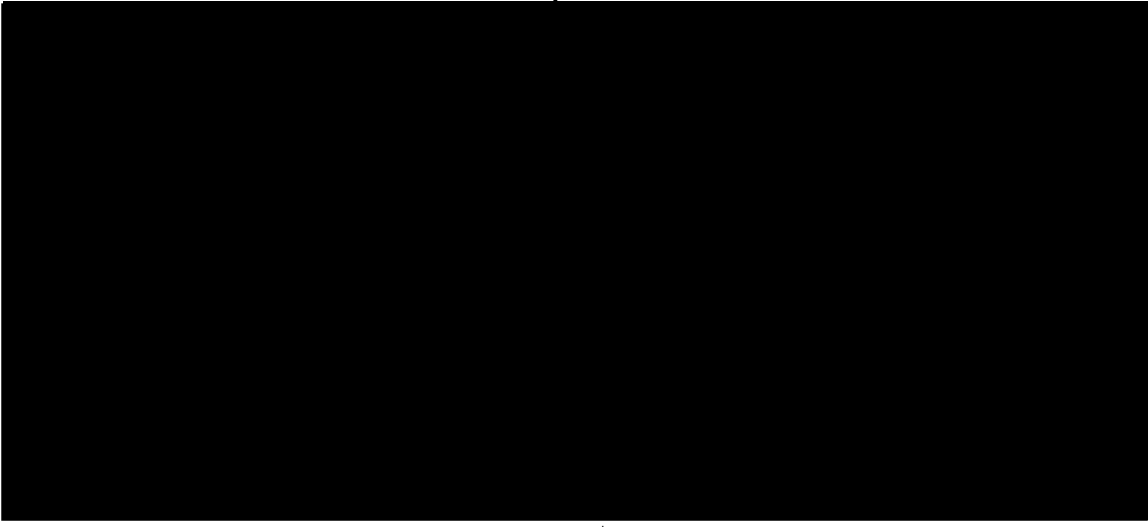

SECRETARÍA DE ECONOMÍA  
DIRECCIÓN GENERAL DE IMPUESTOS EXTERNOS  
DIRECCIÓN DE ADMINISTRACIÓN DE IMPUESTOS EXTERNOS  
Oficina 0

"ESTE DOCUMENTO ES UNA REPRESENTACIÓN IMPRESA DE UN CFDI"

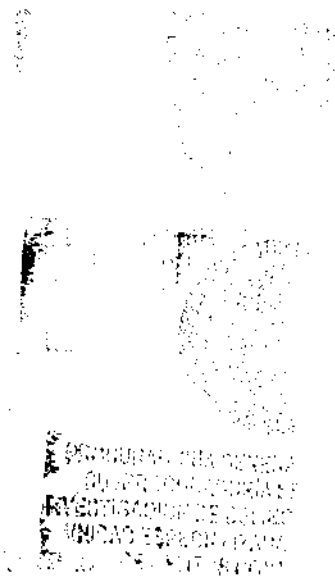

899  
 899  
 0901

No. de Cuenta: SK27436117-93889

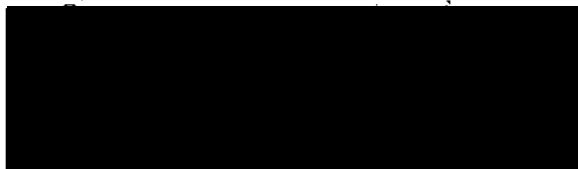
**CREDITO BANAMEX NOMINA**

|                       |  |
|-----------------------|--|
| Minimo a Pagar        |  |
| Fecha Límite de Pago  |  |
| Capital               |  |
| Intereses             |  |
| Comisiones e IVA      |  |
| Saldo actual al corte |  |
| Capital               |  |
| Intereses             |  |
| Comisiones e IVA      |  |

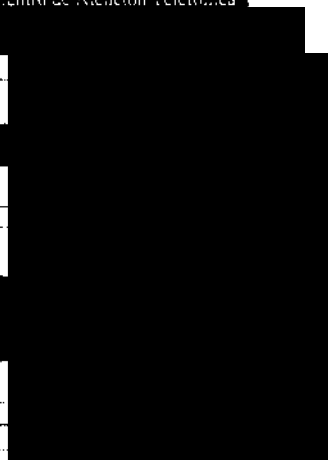

## Resumen de la Cuenta

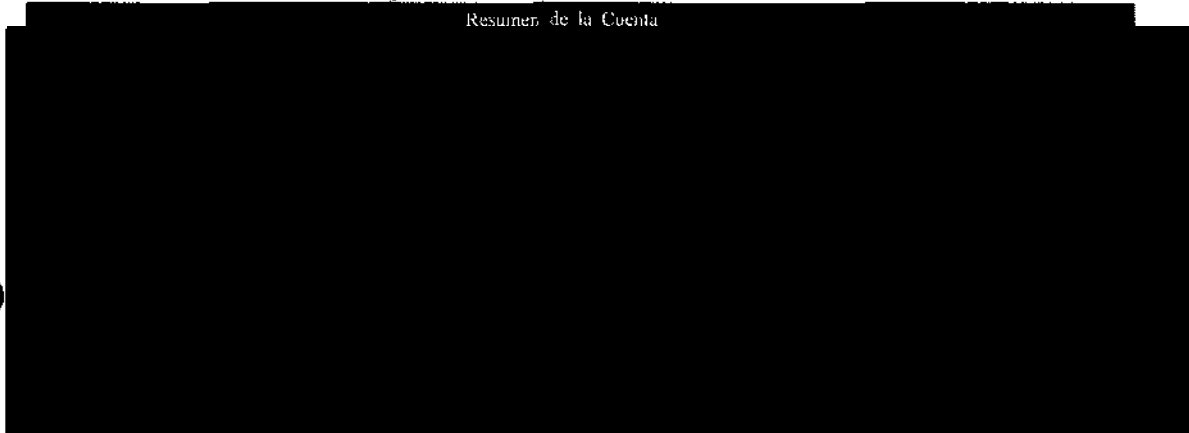

## Detalle de Operaciones

**Ley Federal de protección de datos personales en posesión de los particulares**

 En Banamex tus datos están protegidos, consulta el aviso de privacidad correspondiente en [www.banamex.com/avisodeprivacidad](http://www.banamex.com/avisodeprivacidad) o en la sucursal de tu preferencia.

**¿Tienes dudas de los movimientos de tu Crédito Nómina Banamex?**

Para tu comodidad sólo comunícate al Centro de Atención Telefónica 1 226 26 39 o al 01 800 0212345, a tu servicio las 24 hrs los 365 días del año para realizar cualquier aclaración y recibir información de tu Crédito Nómina Banamex.



PARA USO INTERNO DEL BANCO

|                         |                 |                |      |        |
|-------------------------|-----------------|----------------|------|--------|
| SDO. PRO. DIAR.         | CAP. VEN. ANT   | CAP. VEN. ACT. | D.C. | 11     |
| 0.00                    | 0.01            | 0.01           | 15   | 0.36 % |
| 882203.L2-PR.OD.1022.03 | 20141022 02 031 | 012            |      |        |

Página 1 de 4

139





**10 SABER CUENTA**  
AÑOS

Cuidado en los usos. El pago de servicios como luz, agua y gas, constituyen una parte importante de nuestros gastos. Desconectar los aparatos eléctricos cuando no se están usando, bajar las ollas o utensilios cuando se cocina y recolectar el agua de la regadera para reusarla, son acciones que permiten reducir el consumo y pago de servicios. ¡Cuida tu bolsillo!

**Banamex** 

PROCURADURÍA  
Subprocuraduría  
Prevención del Delito y  
Oficina de

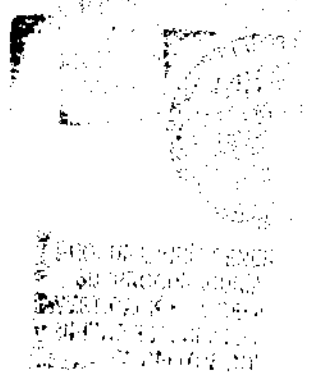



900

0902

**Estamos para servirte:**

En el Centro de Atención Telefónica te damos servicio las 24 horas de los 365 días del año para cualquier asunto relacionado con tu Crédito

Consulta de Saldos, aclaraciones sobre tu estado de cuenta, cambios de domicilio o actualización de datos y pagos

|  |   |
|--|---|
| Ciudad de México, Guadalajara, Monterrey | 1 226 2639 (1 BANAMEX)                        |
| En el extranjero                         | 01 800 021 2345                               |
| En E.U. o Canadá                         | 1 800 226 2639 (1 800 BANAMEX) 1 800 203 5093 |
| Desde otro país por cobrar a E.U.        | 1 636 722 6799                                |

Cuentas con 90 días naturales después de tu fecha de corte para reportar un cargo que no reconozcas en tu estado de cuenta. Si se presenta esta situación, por favor comunicate a la Unidad Especializada Banamex a los mismos teléfonos o escribenos a: [aclaracionesbmx23@banamex.com](mailto:aclaracionesbmx23@banamex.com)  
16 de septiembre No. 71 4to piso, Col. Centro, México, D.F.

**IMPORTANTE:**

1. Incumplir tus obligaciones te puede generar comisiones e intereses moratorios.
2. Contratar créditos por arriba de tu capacidad de pago puede afectar tu historial crediticio.
3. Para obtener el monto de pago para no generar intereses en una fecha distinta al día de corte, este monto lo podrás consultar a través del Centro de Atención Telefónica Banamex o en cualquier sucursal del banco
4. El monto base para el cálculo del interés ordinario corresponde al saldo insoluto del crédito, el cual se encuentra señalado en el Estado de Cuenta como Saldo Actual al Corte y para el interés moratorio el monto base para su cálculo será los pagos no efectuados o vencidos a su cargo, los cuales en su caso se encuentran señalados en el Estado de Cuenta como Saldo Vencido.
5. En caso de que la fecha límite de tu pago corresponda a un día inhábil bancario, podrás realizar dicho pago sin cargo adicional, en el siguiente día hábil bancario.

**BANAMEX**  
Banco Nacional de México S.A.  
Integrante del Grupo Financiero Banamex con domicilio en  
Isabel La Católica No. 44 Col. Centro 06000 México, D.F.

**CONDUSEF**  
Comisión Nacional para la Protección y Defensa de los Usuarios de Servicios Financieros.  
Centro de Atención Telefónica: 5340 0999 y 01 800 999 8080  
Para consultar información sobre Comisiones para fines informativos y de comparación ingresa a:  
[www.condusef.gob.mx](http://www.condusef.gob.mx)

**TU ESTADO DE CUENTA PUEDE CONTENER ALGUNA DE LAS SIGUIENTES ABREVIATURAS:**

| Abreviatura                            | Descripción                                 | Abreviatura                                     | Descripción   |
|--|---|---|---|
| INT                                    | Intereses                                   | RD.D.PROM.ORD                                   | Saldo Promedio Diario                                     |
| COMI                                   | Comisión                                    | CAP.VENC.ACT                                    | Capital Vencido Actual                                    |
| GRAV                                   | Gravamen                                    | D.C.  | Día de Corte  |
| CAT                                    | Caso Anual Total                            | TA  | Tasa de Interés   |
| CP                                     | Crédito Personal                            | RD.D.PROM.A.TASA.FUA                            | Saldo Promedio Anual Fija                                 |
| CAP.VENC.ANT                           | Capital Vencido Anterior                    | P.M.  | Pago Mínimo   |
| INT.MOR.ANT                            | Intereses Moratorios Anteriores             | EXE   | Ejercicio   |
| IVA                                    | Impuesto al Valor Agregado                  | DEP. CRED. ADELA                                | Deposito Crédito Adelantado                               |
| BONIF. INT. FALLECIMIENTO              | Bonificación de intereses por fallecimiento | BONIF. INT. FALLECIMIENTO                       | Bonificación de intereses por fallecimiento               |
| CANCLA CARGO INHIBI                    | Condición de cargo inhabilitado             | CONDONA INTS CONVINO                            | Condición de intereses convencionales                     |
| CONDONA INTS NORMALES                  | Condición de intereses normales             | TRANS CC CA                                     | Transferencia de crédito al sistema de cuentas corrientes |
| BONIF. SUBSIDIO INTERES (INC. 16% IVA) |   | Bonificación subsidio de interés (INC. 16% IVA) |   |

140

ART. 110  
FRACC. V, VII  
LFTAIP  
MOTIVACIÓN 1

ART. 113  
FRACC I LFTAIP  
MOTIVACION 2



CADENA ORIGINAL DEL COMPLEMENTO DE CERTIFICACION DEL SAT



Procuraduría  
General de  
del Delito y  
Oficina de

ppxoxaapoe.zppzonvdsjvomo

"ESTE DOCUMENTO ES UNA REPRESENTACIÓN IMPRESA DE UN CFDI"

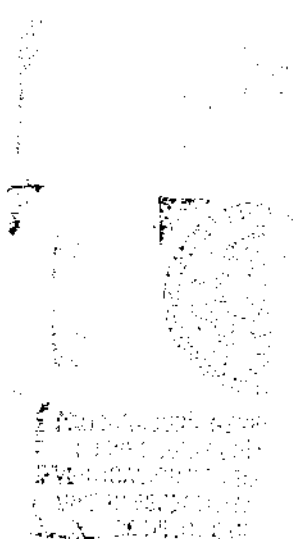

701  
901

0903

No. de Cuenta: 8823 0301 27 03 0000

**CREDITO BANAMEX NOMINA**

 REPUBLICA DE GUATEMALA  
 Ministerio de Finanzas y Comercio Exterior

|                       |  |
|-----------------------|--|
| Monto a Pagar         |  |
| Fecha Límite de Pago  |  |
| Capital               |  |
| Intereses             |  |
| Comisiones e IVA      |  |
| Saldo actual al corte |  |
| Capital               |  |
| Intereses             |  |
| Comisiones e IVA      |  |

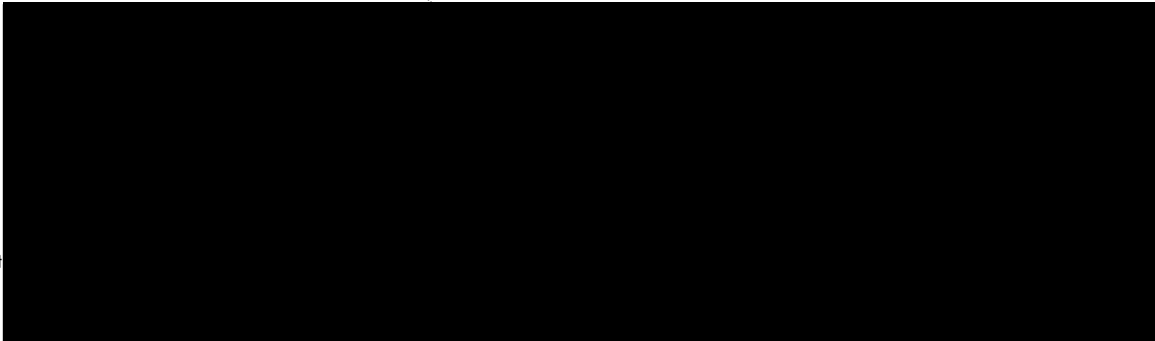
**Resumen de la Cuenta**

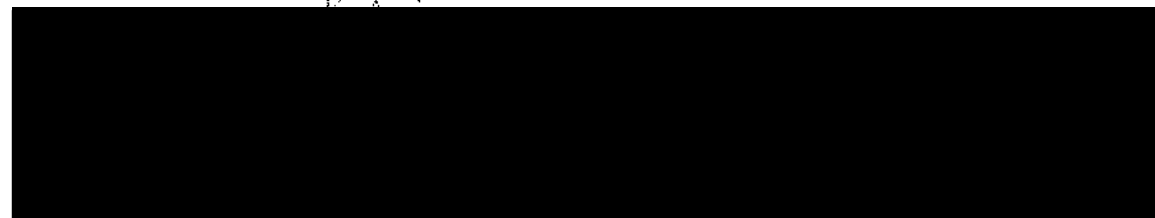
 CAT Costo Anual Total de 51.7% sin IVA. Tasa Fija, para fines informativos y de comparación exclusivamente.  
 Fecha de cálculo 07 de Noviembre de 2014.

**Detalle de Operaciones**

**Ley Federal de protección de datos personales en posesión de los particulares**

 En Banamex tus datos están protegidos, consulta el aviso de privacidad correspondiente en [www.banamex.com/avisodeprivacidad](http://www.banamex.com/avisodeprivacidad) o en la sucursal de tu preferencia.

 Utiliza tu Crédito Nómina Banamex, que te da el efectivo que necesitas para comprar lo que quieras este Buen Fin.  
**¡Aprovecha este Buen Fin!**

141

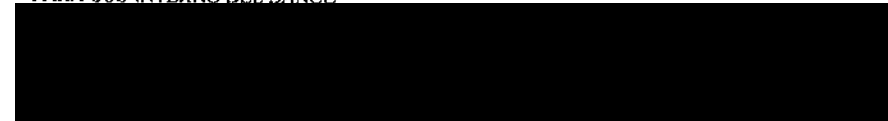
PARA USO INTERNO DEL BANCO



**¿Tienes dudas de los movimientos de tu Crédito Nómina Banamex?**

Para tu comodidad solo comunícate al Centro de Atención Telefónica 1 226 26 39 o al 01 800 0212345, a tu servicio las 24 hrs los 365 días del año para realizar cualquier aclaración y recibir información de tu Crédito Nómina Banamex.



PROCURADURÍA  
Subprocuraduría de  
Prevención del Delito y de  
Oficina de la

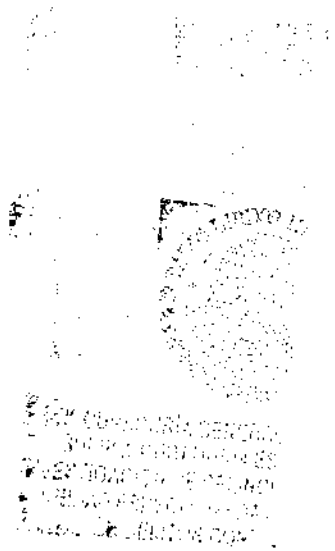

Estamos para servirte:

En el Centro de Atención Telefónica te damos servicio las 24 horas de los 365 días del año para cualquier asunto relacionado con tu Crédito.

Consulta de Saldo, aclaraciones sobre tu estado de cuenta, cambios de domicilio o actualización de datos y pagos:

|  |   |
|--|---|
| Ciudad de México, Guadalajara, Monterrey | 1 226 2639 (1 BANAMEX)                        |
| De otra ciudad sin costo:                | 01 800 021 2345                               |
| En el extranjero                         |   |
| En E.U. o Canadá                         | 1 800 226 2639 (1 800 BANAMEX) 1 800 203 5093 |
| Desde otro país por cobrar a E.U.        | 1 636 722 6799                                |

Cuentas con 90 días naturales después de tu fecha de corte para reportar un cargo que no reconozcas en tu estado de cuenta. Si se presenta esta situación, por favor comunicate a la Unidad Especializada Banamex a los mismos teléfonos o escríbenos a: [aclaracionesbmx23@banamex.com](mailto:aclaracionesbmx23@banamex.com)  
16 de septiembre No. 71 4to piso, Col. Centro, México, D.F.

**IMPORTANTE:**

1. Incumplir tus obligaciones te puede generar comisiones e intereses moratorios.
2. Contratar créditos por arriba de tu capacidad de pago puede afectar tu historial crediticio.
3. Para obtener el monto de pago para no generar intereses en una fecha distinta al día de corte, este monto lo podrá consultar a través del Centro de Atención Telefónica Banamex o en cualquier sucursal del banco.
4. El monto base para el cálculo del interés ordinario corresponde al saldo insoluto del crédito, el cual se encuentra señalado en el Estado de Cuenta como Saldo Actual al Corte y para el interés moratorio el monto base para su cálculo será los pagos no efectuados o vencidos a su cargo, los cuales en su caso, se encuentran señalados en el Estado de Cuenta como Saldo Vencido.
5. En caso de que la fecha límite de tu pago corresponda a un día inhábil bancario, podrás realizar dicho pago sin cargo adicional, en el siguiente día hábil bancario.

**BANAMEX**  
Banco Nacional de México S.A.  
Integrante del Grupo Financiero Banamex con domicilio en  
Isabel La Católica No. 44 Col: Centro 06000 México, D.F.

**CONDUSEF**  
Comisión Nacional para la Protección y Defensa de los Usuarios de Servicios Financieros:  
Centro de Atención Telefónica: 01 800 0999 y 01 800 999 8080  
Para consultar información sobre Comisiones para fines informativos y de comparación ingresa a:  
[www.condusef.gob.mx](http://www.condusef.gob.mx)

TU ESTADO DE CUENTA PUEDE CONTENER ALGUNA DE LAS SIGUIENTES ABREVIATURAS:

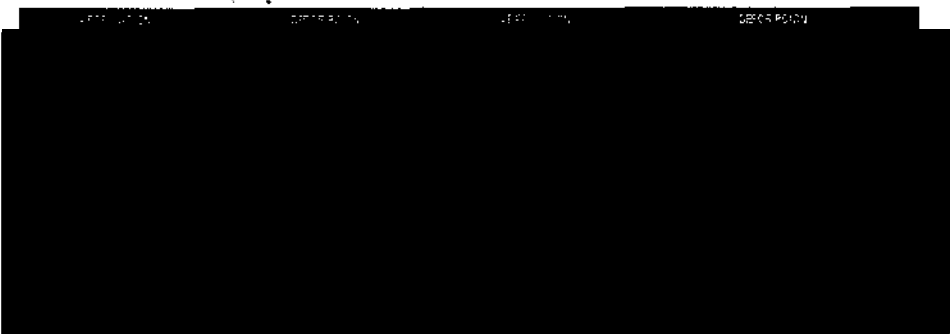

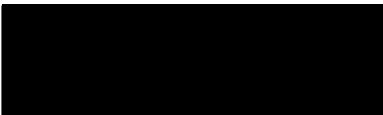

CADENA ORIGINAL DEL COMPLEMENTO DE CERTIFICACION DEL SAT

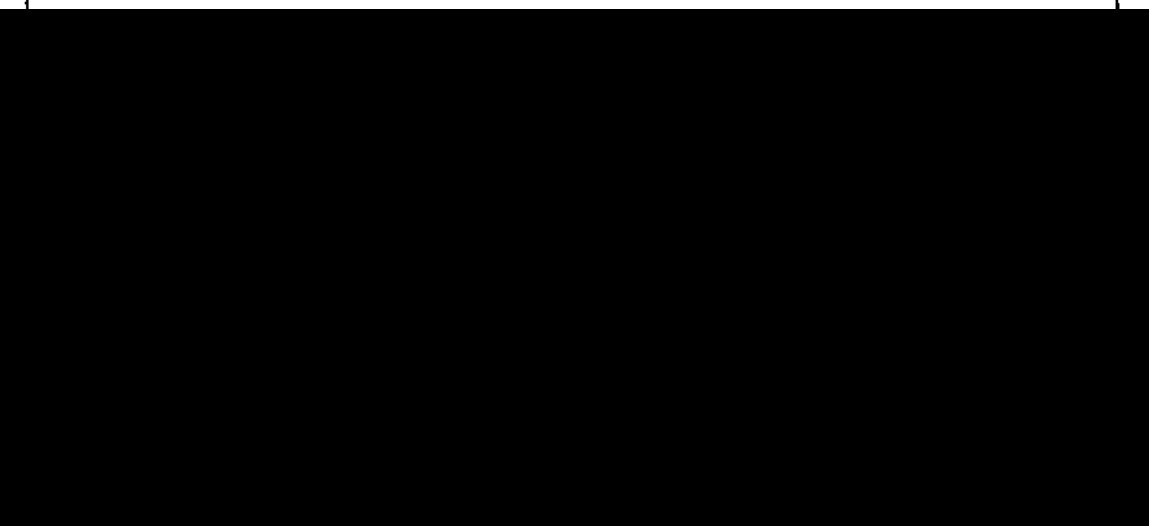

Oficina de

"ESTE DOCUMENTO ES UNA REPRESENTACIÓN IMPRESA DE UN CFDI"







**¿Tienes dudas de los movimientos de tu Crédito Nómina Banamex?**

Para tu comodidad sólo comunícate al Centro de Atención Telefónica 1 226 26 39 o al 01 800 0212345, a tu servicio las 24 hrs los 365 días del año para realizar cualquier aclaración y recibir información de tu Crédito Nómina Banamex.



Comisión de  
Regulación y  
Prevención del Riesgo  
Oficina C

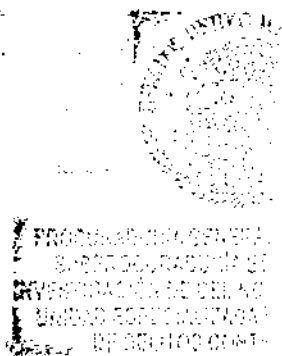

**Estamos para servirte:**

En el Centro de Atención Telefónica te damos servicio las 24 horas de los 365 días del año para cualquier asunto relacionado con tu Crédito

Consulta de Saldos, aclaraciones sobre tu estado de cuenta, cambios de domicilio o actualización de datos y pagos.

|  |   |
|--|---|
| Ciudad de México, Guadalajara, Monterrey | 1 226 2639 (1 BANAMEX)                        |
| De otra ciudad sin costo                 | 01 800 021 2345                               |
| En el extranjero                         |   |
| En E.U. o Canadá                         | 1 800 226 2639 (1 800 BANAMEX) 1 800 203 5093 |
| Desde otro país por cobrar a E.U.        | 1 636 722 6799                                |

Cuentas con 90 días naturales después de tu fecha de corte para reportar un cargo que no reconozcas en tu estado de cuenta. Si se presenta esta situación, por favor comunícalo a la Unidad Especializada Banamex a los mismos teléfonos o escríbenos a: [aclaracionesbmx21@banamex.com](mailto:aclaracionesbmx21@banamex.com)  
16 de septiembre No. 71 4to piso, Col. Centro, México, D.F.

**IMPORTANTE:**

1. Incumplir tus obligaciones te puede generar comisiones e intereses moratorios.
2. Contratar créditos por arriba de tu capacidad de pago puede afectar tu historial crediticio.
3. Para obtener el monto de pago para no generar intereses en una fecha distinta al día de corte, este monto lo podrás consultar a través del Centro de Atención Telefónica Banamex o en cualquier sucursal del banco.
4. El monto base para el cálculo del interés ordinario corresponde al saldo insoluto del crédito, el cual se encuentra señalado en el Estado de Cuenta como Saldo Actual al Corte y para el interés moratorio el monto base para su cálculo será los pagos no efectuados o vencidos a su cargo, los cuales en su caso, se encuentran señalados en el Estado de Cuenta como Saldo Vencido.
5. En caso de que la fecha límite de tu pago corresponda a un día inhábil bancario, podrás realizar dicho pago sin cargo adicional, en el siguiente día hábil bancario.

**BANAMEX**

Banco Nacional de México S.A.  
Integrante del Grupo Financiero Banamex con domicilio en  
Isabel La Católica No. 44 Col. Centro 06000 México, D.F.

**CONDUSEF**

Comisión Nacional para la Protección y Defensa de los Usuarios de Servicios Financieros:  
Centro de Atención Telefónica: 5340 0999 y 01 800 999 8080  
Para consultar información sobre Comisiones para fines Informativos y de comparación ingresa a:  
[www.condusef.gob.mx](http://www.condusef.gob.mx)

**TU ESTADO DE CUENTA PUEDE CONTENER ALGUNA DE LAS SIGUIENTES ABREVIATURAS:**

| ABREVIATURA                            | DESCRIPCIÓN                                 | ABREVIATURA                                    | DESCRIPCIÓN   |
|--|---|--|---|
| INT                                    | Intereses                                   | IDO.FRO.DIARIO                                 | Saldo Promedio Diario                                     |
| COMIS                                  | Comisiones                                  | CAP.VENC.ACT.                                  | Capital Vencido Actual                                    |
| GRAV                                   | Gravable                                    | D.C.   | Día de Corte  |
| CAT                                    | Capital Vencido Total                       | T.I.   | Tasa de Inflación   |
| CP                                     | Crédito Pasivo                              | IDO.FROM. ATASA FUA                            | Saldo Promedio a Tasa Fija                                |
| CAP.VENC.ANT                           | Capital Vencido Anterior                    | P.AL   | Pago Anual  |
| INT.MOR.ANT                            | Intereses Moratorios Anteriores             | IXE  | Evento  |
| I.V.A.                                 | Impuesto al Valor Agregado                  | DEF. CRED. ADJUA                               | Disposición Crediticia Normada por Banco                  |
| BONIF INTS FALLECIMIENTO               | Bonificación de intereses por fallecimiento | BONIF IVA FALLECIMIENTO                        | Bonificación de IVA Interestencial por fallecimiento      |
| CANCELA CARGO INDEB                    | Cancelación de cargo indebido               | CONDONA INTS CONVENC                           | Condonación de intereses convencionales                   |
| CONDONA INTS NORMALES                  | Condonación de intereses normales           | TRANS CÉ BA                                    | Transferencia de crédito al Consorcio Cadenas Automáticas |
| BONIF. SUBSIDIO INTERÉS (INC. 16% IVA) |   | Bonificación Subsidio de Interés (Incluye IVA) |   |



CADENA ORIGINAL DEL COMPLEMENTO DE CERTIFICACIÓN DEL SAT



"ESTE DOCUMENTO ES UNA REPRESENTACIÓN IMPRESA DE UN CFDI"

*[Faint, illegible stamp or text]*



964  
985

0907

Número de Cuenta: 4221510129000000

CREDITO BANAMEX NOMINA

500



|                       |      |
|-----------------------|------|
| Mínimo a Pagar        | 0.00 |
| Fecha Límite de Pago  |      |
| Capital               |      |
| Intereses             |      |
| Comisiones e IVA      |      |
| Saldo actual al corte |      |
| Capital               |      |
| Intereses             |      |
| Comisiones e IVA      |      |

Resumen de la Cuenta



Detalle de Operaciones



Ley Federal de protección de datos personales en posesión de los particulares

En Banamex tus datos están protegidos, consulta el aviso de privacidad correspondiente en [www.banamex.com/avisodeprivacidad](http://www.banamex.com/avisodeprivacidad) o en la sucursal de tu preferencia.

**0%** de comisión por disposición. **Crédito Nómina Banamex**  
¿Qué esperas? Utiliza tu línea disponible.

Crédito Nómina Banamex. Tasa de interés variable según el tipo de línea de crédito. Costo Anual Total (CAT) PROMEDIO 32.1% sin IVA para Crédito Nómina.

145

PARA USO INTERNO DEL BANCO

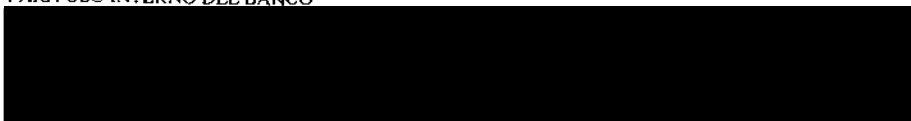

ART. 110  
FRACC. V, VII  
LFTAIP  
MOTIVACIÓN 1

ART. 113  
FRACC I LFTAIP  
MOTIVACION 2

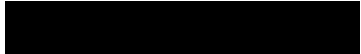

**¿Tienes dudas de los movimientos de tu Crédito Nómina Banamex?**

Para tu comodidad sólo comunícale al Centro de Atención Telefónica 1 226 26 39 o al 01 800 0212345, a tu servicio las 24 hrs los 365 días del año para realizar cualquier aclaración y recibir información de tu Crédito Nómina Banamex.



PROCURADURÍA  
DE  
ENFRENTO A LA  
PREVENCIÓN DEL DELITO  
- Oficina 6

PROCURADURÍA GENERAL DE  
ENFRENTO A LA PREVENCIÓN DEL  
DELITO  
- Oficina 6

**Estamos para servirte:**

En el Centro de Atención Telefónica te damos servicio las 24 horas de los 365 días del año para cualquier asunto relacionado con tu Crédito

Consulta de Saldos, aclaraciones sobre tu estado de cuenta, cambios de domicilio o actualización de datos y pagos

Ciudad de México, Guadalajara, Monterrey 1 226 2639 (1 BANAMEX)  
 De otra ciudad sin costo: 01 800 021 2345  
 En el extranjero  
 En E.U. o Canadá 1 800 226 2639 (1 800 BANAMEX) 1 800 203 5093  
 Desde otro país por cobrar a E.U. 1 636 722 6799

Cuentas con 90 días hábiles después de tu fecha de corte para reportar un cargo que no reconozcas en tu estado de cuenta. Si se presenta esta situación, por favor comunícate a la Unidad Especializada Banamex a los mismos teléfonos o escríbenos a: [aclaracionesbmx23@banamex.com](mailto:aclaracionesbmx23@banamex.com)  
 16 de septiembre No. 71 4to piso, Col. Centro, México, D.F.

**IMPORTANTE:**

1. Incumplir las obligaciones te puede generar comisiones e intereses moratorios.
2. Contratar créditos por arriba de tu capacidad de pago puede afectar tu historial crediticio.
3. Para obtener el monto de pago para no generar intereses en una fecha distinta al día de corte, este monto lo podrás consultar a través del Centro de Atención Telefónica Banamex o en cualquier sucursal del banco.
4. El monto base para el cálculo del interés ordinario corresponde al saldo insoluto del crédito, el cual se encuentra señalado en el Estado de Cuenta como Saldo Actual al Corte y para el interés moratorio el monto base para su cálculo será los pagos no efectuados o vencidos a su cargo, los cuales en su caso se encuentran señalados en el Estado de Cuenta como Saldo Vencido.
5. En caso de que la fecha límite de tu pago corresponda a un día inhábil bancario, podrás realizar dicho pago sin cargo adicional, en el siguiente día hábil bancario.

**BANAMEX**  
 Banco Nacional de México S.A.  
 Integrante del Grupo Financiero Banamex con domicilio en  
 Isabel La Católica No. 44 Col. Centro 06000 México, D.F.

**CONDUSEF**  
 Comisión Nacional para la Protección y Defensa de los Usuarios de Servicios Financieros:  
 Centro de Atención Telefónica: 5340 0999 y 01 800 999 8080  
 Para consultar información sobre Comisiones para fines informativos y de comparación ingresa a:  
[www.condusef.gob.mx](http://www.condusef.gob.mx)

**TU ESTADO DE CUENTA PUEDE CONTENER ALGUNA DE LAS SIGUIENTES ABREVIATURAS:**

| ABREVIATURA                            | DESCRIPCIÓN                                 | ABREVIATURA  | DESCRIPCIÓN  |
|--|---|--|--|
| INT                                    | Intereses                                   | IDOPRODIARIO                                       | Saldo Promedio Diario                              |
| COMI                                   | Comisiones                                  | CAP.VENC.ACT                                       | Capital Vencido Actual                             |
| GRAV                                   | Gravámenes                                  | D.C.   | Día de Corte                                       |
| CAT                                    | Cargo Anual Total                           | I.I.   | Tasa de Inflación                                  |
| CP                                     | Cheque Personal                             | SDOPROM. A TASA FJA                                | Saldo Promedio a Tasa Fija                         |
| CAP.VENC.ANT                           | Capital Vencido Anterior                    | P.M.   | Pago Mínimo  |
| INT.MOR.ANT                            | Intereses Moratorios Anterior               | EXE  | Ejército   |
| I.V.A.                                 | Impuesto al Valor Agregado                  | DISP. CRED. ADJELA                                 | Disposición Crédito Adjudicada                     |
| BONIF.INTS.FALLECIMIENTO               | Bonificación de Intereses por fallecimiento | BONIF.IVA.FALLECIMIENTO                            | Bonificación de IVA Intereses por fallecimiento    |
| CANCELA.CARGO.MOROS                    | CANCELACIÓN DE CARGO MOROS                  | CONDONA.INTS.CONVENIO                              | CONDONACIÓN DE INTERESES CONVENIO                  |
| CONDONA.INTS.NORMALES                  | CONDONACIÓN DE INTERESES NORMALES           | TRANS.CC.CA  | TRANSFERENCIA CRÉDITO AL CONSUMO CUENTA AUTOMÁTICA |
| BONIF. SUBSIDIO INTERES (INC. 16% IVA) |   | Bonificación subsidio de Interés (Incluye 16% IVA) |  |



CADENA ORIGINAL DEL COMPLEMENTO DE CERTIFICACIÓN DEL SAT

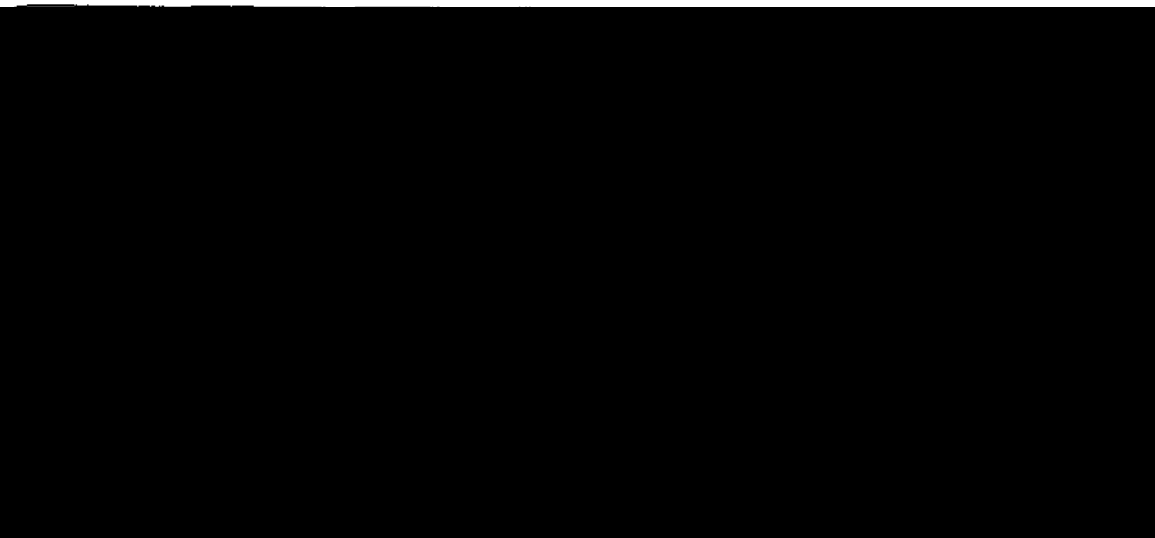

"ESTE DOCUMENTO ES UNA REPRESENTACIÓN IMPRESA DE UN CFDI"

PROGRAMA DE ASESORIA  
FISCAL  
UNIDAD ESPECIALIZADA  
DE SERVICIOS



907  
907

0909

No. de Cuenta: 8872 0301 218 8894

CREDITO BANAMEX NOMINA

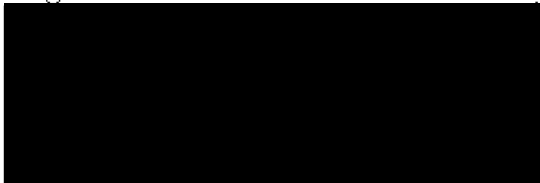

|                       |
|-----------------------|
| Ultimo a Pagar        |
| Fecha Limite de Pago  |
| Capital               |
| Intereses             |
| Comisiones e IVA      |
| Saldo actual al corte |
| Capital               |
| Intereses             |
| Comisiones e IVA      |

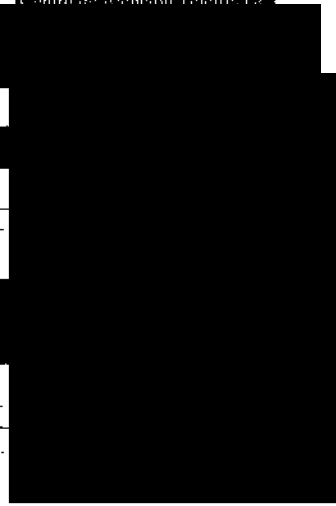

Resumen de la Cuenta

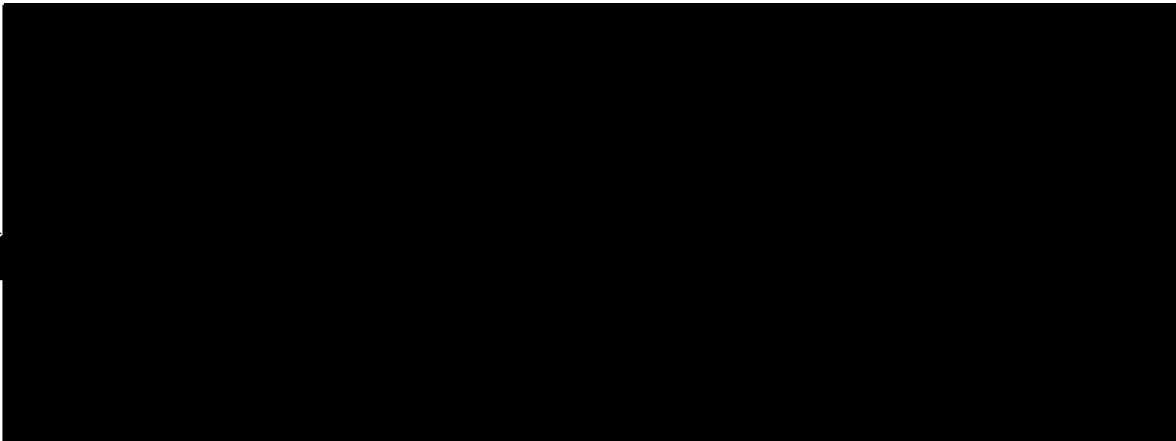

Detalle de Operaciones

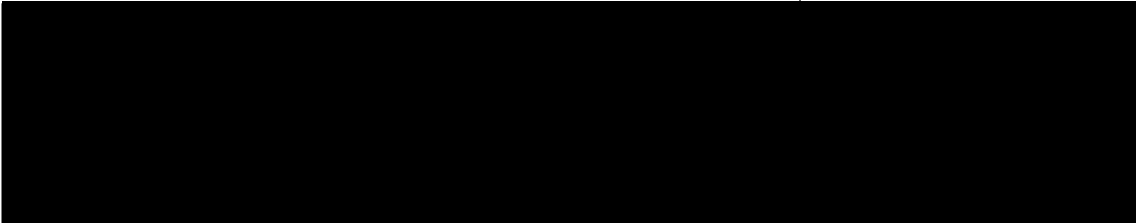

Ley Federal de protección de datos personales en posesión de los particulares

En Banamex tus datos están protegidos, consulta el aviso de privacidad correspondiente en [www.banamex.com/avisodeprivacidad](http://www.banamex.com/avisodeprivacidad) o en la sucursal de tu preferencia.

**0%** de comisión por disposición. **Crédito Nómina Banamex**  
¿Qué esperas? Utiliza tu línea de crédito.

147

PARA USO INTERNO DEL BANCO

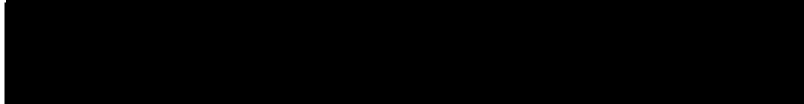

ART. 110  
FRACC. V, VII  
LFTAIP  
MOTIVACIÓN 1

ART. 113  
FRACC I LFTAIP  
MOTIVACION 2



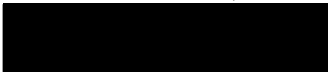

**¿Tienes dudas de los movimientos de tu Crédito Nómina Banamex?**

Para tu comodidad solo comunícate al Centro de Atención Telefónica 1 226 26 39 o al 01 800 0212345, a tu servicio las 24 hrs los 365 días del año para realizar cualquier aclaración y recibir información de tu Crédito Nómina Banamex.



El Banco Nacional de México

Factura Electrónica  
Bancos y Seguros  
Prevención del Fraude  
Oficina C&S

Estamos para servirte:

En el Centro de Atención Telefónica te damos servicio las 24 horas de los 365 días del año para cualquier asunto relacionado con tu Crédito

Consulta de Saldos, aclaraciones sobre tu estado de cuenta, cambios de domicilio o actualización de datos y pagos

|  |   |
|--|---|
| Ciudad de México, Guadalajara, Monterrey | 1 226 2639 (1 BANAMEX)                        |
| De otra ciudad sin costo                 | 01 800 021 2345                               |
| En el extranjero                         |   |
| En E.U. o Canadá                         | 1 800 226 2639 (1 800 BANAMEX) 1 800 203 5093 |
| Desde otro país por cobrar a E.U.        | 1 636 722 6799                                |

Cuentas con 90 días naturales después de tu fecha de corte para reportar un cargo que no reconozcas en tu estado de cuenta. Si se presenta esta situación, por favor comunícate a la Unidad Especializada Banamex a los mismos teléfonos o escríbenos a: [aclaracionesbmx23@banamex.com](mailto:aclaracionesbmx23@banamex.com)  
 16 de septiembre No. 71 4to piso, Col. Centro, México, D.F.

**IMPORTANTE:**

1. Incumplir tus obligaciones le puede generar comisiones e intereses moratorios.
2. Contratar créditos por arriba de tu capacidad de pago puede afectar tu historial crediticio.
3. Para obtener el monto de pago para no generar intereses en una fecha distinta al día de corte, este monto lo podrás consultar a través del Centro de Atención Telefónica Banamex o en cualquier sucursal del banco.
4. El monto base para el cálculo del interés ordinario corresponde al saldo insoluto del crédito, el cual se encuentra señalado en el Estado de Cuenta como Saldo Actual al Corte y para el interés moratorio el monto base para su cálculo será los pagos no efectuados o vencidos a su cargo, los cuales en su caso, se encuentran señalados en el Estado de Cuenta como Saldo Vencido.
5. En caso de que la fecha límite de tu pago corresponda a un día inhábil bancario, podrás realizar dicho pago sin cargo adicional, en el siguiente día hábil bancario.

**BANAMEX**

Banco Nacional de México S.A.  
 Integrante del Grupo Financiero Banamex con domicilio en  
 Isabel La Católica No. 44 Col. Centro 06000 México, D.F.

**CONDUSEF**

Comisión Nacional para la Protección y Defensa de los Usuarios de Servicios Financieros:  
 Centro de Atención Telefónica: 5340 0999 y 01 800 999 8080  
 Para consultar información sobre Comisiones para fines informativos y de comparación Ingresar a:  
[www.condusef.gob.mx](http://www.condusef.gob.mx)

**TU ESTADO DE CUENTA PUEDE CONTENER ALGUNA DE LAS SIGUIENTES ABREVIATURAS:**

| ABREVIATURA                            | DESCRIPCIÓN                                 | ABREVIATURA  | DESCRIPCIÓN   |
|--|---|--|---|
| INT                                    | Intereses                                   | SDOPRODARIO  | Saldo Promedio Diario                                   |
| COMI                                   | Comisiones                                  | CAP VENC ACT                                       | Capital Vencido Actual                                  |
| GRAY                                   | Gratuito                                    | D.C.   | Protección de Crédito                                   |
| CAT                                    | Cargo Anual                                 | TE   | Tasa de Interés   |
| CP                                     | Cálculo Pagos                               | SDOPROM. A TAS A FUA                               | Saldo Promedio a Tasa Actualizada                       |
| CAP VENC ANT                           | Capital Vencido Anterior                    | P.M.   | Pagos Mínimos   |
| INT.MOR ANT                            | Intereses Moratorios Anteriores             | EXE  | Ejército  |
| VA                                     | Impuesto al Valor Agregado                  | DEF. CREDIT. ADIHA                                 | Desembolso Crediticio Adicional                         |
| BONIF INTS PALLECUMENTO                | Bonificación de intereses por fallecimiento | BONIF INTS PALLECUMENTO                            | Bonificación de intereses por fallecimiento             |
| CANCELA CARGO INDEB                    | Cancelación de cargo indebido               | CONDONA INTS COM/INTO                              | Condonación de intereses por comisión                   |
| CONDONA INTS NORMALES                  | Condonación de intereses normales           | TRANS CC CA  | Transferencia de Crédito al Consumo Capital Actualizado |
| BONIF. SUBSIDIO INTERES (INC. 16% IVA) |   | Bonificación subsidio de interés (Incluye 16% IVA) |   |



CADENA ORIGINAL DEL COMPLEMENTO DE CERTIFICACIÓN DEL SAT



SECRETARÍA DE ECONOMÍA  
ESTADOS UNIDOS MEXICANOS  
Calle de Arriaga 654, Centro, México, D.F. 06002  
Tel: (52) 55 2323 7000  
www.sat.gob.mx

"ESTE DOCUMENTO ES UNA REPRESENTACIÓN IMPRESA DE UN CFDI"

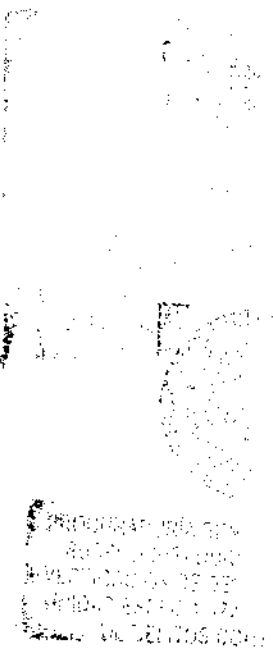



401  
908  
0911

Servicio al Cliente: 800 70 00 00

CREDITO BANAMEX NOMINA

8  
CÓDIGO  
[Redacted]

|                       |            |
|-----------------------|------------|
| Monto a Pagar         | [Redacted] |
| Fecha Límite de Pago  | [Redacted] |
| Capital               | [Redacted] |
| Intereses             | [Redacted] |
| Comisiones e IVA      | [Redacted] |
| Saldo actual al corte | [Redacted] |
| Capital               | [Redacted] |
| Intereses             | [Redacted] |
| Comisiones e IVA      | [Redacted] |

Resumen de la Cuenta

[Redacted]

CAT Costo Anual Total de 51.7% sin IVA. Tasa fija, para fines informativos y de comparación exclusivamente  
Fecha de calculo 07 de Enero de 2015.

Detalle de Operaciones

[Redacted]

Ley Federal de protección de datos personales en posesión de los particulares

En Banamex tus datos están protegidos, consulta el aviso de privacidad correspondiente en [www.banamex.com/avisodeprivacidad](http://www.banamex.com/avisodeprivacidad) o en la sucursal de tu preferencia.

ESTADO DE CUENTA  
CREDITO BANAMEX NOMINA  
Acreditado: [Redacted]

149

PARA USO INTERNO DEL BANCO

[Redacted]

**¿Tienes dudas de los movimientos de tu Crédito Nómina Banamex?**

Para tu comodidad sólo comunícate al Centro de Atención Telefónica 1 226 26 39 o al 01 800 0212345, a tu servicio las 24 hrs los 365 días del año para realizar cualquier aclaración y recibir información de tu Crédito Nómina Banamex.



PREVENCIÓN DE RIESGOS  
CREDITICIA

INFORMACIÓN DE LA  
UNIDAD DE RIESGO

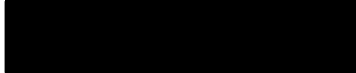

**Estamos para servirle:**

En el Centro de Atención Telefónica te damos servicio las 24 horas de los 365 días del año para cualquier asunto relacionado con tu Crédito

Consulta de Saldos, aclaraciones sobre tu estado de cuenta, cambios de domicilio o actualización de datos y pagos:

|  |   |
|--|---|
| Ciudad de México, Guadalajara, Monterrey | 1 226 2639 (1 BANAMEX)                        |
| De otra ciudad sin costo:                | 01 800 021 2345                               |
| En el extranjero                         |   |
| En E.U. o Canadá                         | 1 800 226 2639 (1 800 BANAMEX) 1 800 203 5093 |
| Desde otro país por cobrar a E.U.        | 1 636 722 6799                                |

Cuentas con 90 días naturales después de tu fecha de corte para reportar un cargo que no reconozcas en tu estado de cuenta. Si se presenta esta situación, por favor comunícate a la Unidad Especializada Banamex a los mismos teléfonos o escríbenos a: [aclaracionsbmx23@banamex.com](mailto:aclaracionsbmx23@banamex.com)  
16 de septiembre No. 71 4to piso, Col. Centro, México, D.F.

**IMPORTANTE:**

1. Incumplir tus obligaciones te puede generar comisiones e intereses moratorios.
2. Contratar créditos por arriba de tu capacidad de pago puede afectar tu historial crediticio.
3. Para obtener el monto de pago para no generar intereses en una fecha distinta al día de corte, este monto lo podrá consultar a través del Centro de Atención Telefónica Banamex o en cualquier sucursal del banco
4. El monto base para el cálculo del interés ordinario corresponde al saldo insoluto del crédito, el cual se encuentra señalado en el Estado de Cuenta como Saldo Actual al Corte y para el interés moratorio el monto base para su cálculo será los pagos no efectuados o vencidos a su cargo, los cuales en su caso se encuentran señalados en el Estado de Cuenta como Saldo Vencido.
5. En caso de que la fecha límite de tu pago corresponda a un día inhábil bancario, podrás realizar dicho pago sin cargo adicional, en el siguiente día hábil bancario.

**BANAMEX**  
Banco Nacional de México S.A.  
Integrante del Grupo Financiero Banamex con domicilio en  
Isabel La Católica No. 44 Col. Centro 06000 México, D.F.

**CONDUSEF**  
Comisión Nacional para la Protección y Defensa de los Usuarios de Servicios Financieros:  
Centro de Atención Telefónica: 5340 0999 y 01 800 999 8080  
Para consultar información sobre Comisiones para fines informativos y de comparación ingresa a:  
[www.condusef.gob.mx](http://www.condusef.gob.mx)

**TU ESTADO DE CUENTA PUEDE CONTENER ALGUNA DE LAS SIGUIENTES ABREVIATURAS:**

| ABREVIATURA                            | DEFINICIÓN                                  | ABREVIATURA                                      | DEFINICIÓN                                    |
|--|---|--|---|
| INT                                    | Interés                                     | SDO.PROLDIARIO                                   | Saldo Promedio Diario                         |
| COMI                                   | Comisiones                                  | CAP.VENC.ACT                                     | Capital Vencido Actual                        |
| GRAV                                   | Gravable                                    | D.C.   | Fecha de Corte                                |
| CAT                                    | Cargo Anual Total                           | TL   | Tasa de Interés                               |
| CP                                     | Crédito Pagar                               | SDO.PROM. A TASA FUA                             | Saldo Promedio Mensual Fija                   |
| CAP.VENC.ANT                           | Capital Vencido Anterior                    | P.M.   | Pago Mínimo                                   |
| INT.MOR.ANT                            | Interés Moratorio Anterior                  | EXE  | Evento  |
| IVA                                    | Impuesto al Valor Agregado                  | DEF. CRÉD. ADELA                                 | Desembolso Crédito Adelantado                 |
| BONIF INTS FALLECIMIENTO               | Bonificación de intereses por fallecimiento | BONIF IVA FALLECIMIENTO                          | Bonificación de IVA por fallecimiento         |
| CANCLA CARGO INDEB                     | Condición de cargo indebido                 | CONDONA INTS CONVENCIO                           | Condición de Interés Convencional             |
| CONDONA INTS NORMALES                  | Condición de Interés Normal                 | TRANS CC CA                                      | Transferencia Crédito al Consumo a otro Banco |
| BONIF. SUBSICIO INTERES (INC. 16% IVA) |   | Bonificación subscrito de Interés (INC. 16% IVA) |   |

150

ART. 110  
FRACC. V, VII  
LFTAIP  
MOTIVACIÓN 1

ART. 113  
FRACC I LFTAIP  
MOTIVACION 2



CADENA ORIGINAL DEL COMPLEMENTO DE CERTIFICACIÓN DEL SAT



SECRETARÍA DE ECONOMÍA  
Subsecretaría de  
Ejecución del Crédito  
01/09/2015

"ESTE DOCUMENTO ES UNA REPRESENTACIÓN IMPRESA DE UN CFDI"

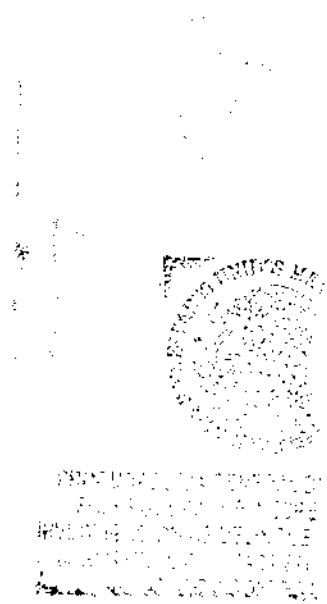



SHH  
911  
0913

Número de Cuenta: 8070 0301 0205 8800

[Redacted]

banamex.com

CREDITO BANAMEX NOMINA

500  
[Redacted]

|                       |            |
|-----------------------|------------|
| Mínimo a Pagar        | [Redacted] |
| Fecha Límite de Pago  | [Redacted] |
| Capital               | [Redacted] |
| Intereses             | [Redacted] |
| Comisiones e IVA      | [Redacted] |
| Saldo actual al corte | [Redacted] |
| Capital               | [Redacted] |
| Intereses             | [Redacted] |
| Comisiones e IVA      | [Redacted] |

Resumen de la Cuenta

[Redacted]

Detalle de Operaciones

[Redacted]

Ley Federal de protección de datos personales en posesión de los particulares

En Banamex tus datos están protegidos, consulta el aviso de privacidad correspondiente en [www.banamex.com/avisodeprivacidad](http://www.banamex.com/avisodeprivacidad) o en la sucursal de tu preferencia.

PARA USO INTERNO DEL BANCO

[Redacted]

000151





**¿Tienes dudas de los movimientos de tu Crédito Nómina Banamex?**

Para tu comodidad solo comunícale al Centro de Atención Telefónica 1 226 26 39 o al 01 800 0212345, a tu servicio las 24 hrs los 365 días del año para realizar cualquier aclaración y recibir información de tu Crédito Nómina Banamex.



PROCURADURÍA GENERAL  
Subprocuraduría de  
Prevención del Delito y  
Oficina de la

PROCURADURÍA GENERAL  
SECRETARÍA DE JUSTICIA  
INVESTIGACIÓN DE DELITOS  
UNIDAD ESPECIALIZADA  
DE DELITOS COMERCIALES



912  
912  
0914

**Estamos para servirte:**

En el Centro de Atención Telefónica te damos servicio las 24 horas de los 365 días del año para cualquier asunto relacionado con tu Crédito

Consulta de Saldos, aclaraciones sobre tu estado de cuenta, cambios de domicilio o actualización de datos y pagos

servicio al cliente  
investigación

|  |   |
|--|---|
| Ciudad de México, Guadalajara, Monterrey | 1 226 2639 (1 BANAMEX)                        |
| De otra ciudad sin costo                 | 01 800 021 2345                               |
| En el extranjero                         |   |
| En E.U. o Canadá                         | 1 800 226 2639 (1 800 BANAMEX) 1 800 203 5093 |
| Desde otro país por cobrar a E.U.        | 1 636 722 6799                                |

Cuentas con 90 días naturales después de tu fecha de corte para reportar un cargo que no reconozcas en tu estado de cuenta. Si se presenta esta situación, por favor comunícale a la Unidad Especializada Banamex a los mismos teléfonos o escríbenos a: [aclaracionesbmx23@banamex.com](mailto:aclaracionesbmx23@banamex.com)  
16 de septiembre No. 71 4to piso, Col. Centro, México, D.F.

**IMPORTANTE:**

1. Incumplir tus obligaciones te puede generar comisiones e intereses moratorios.
2. Contratar créditos por arriba de tu capacidad de pago puede afectar tu historial crediticio.
3. Para obtener el monto de pago para no generar intereses en una fecha distinta al día de corte, este monto lo podrás consultar a través del Centro de Atención Telefónica Banamex o en cualquier sucursal del banco
4. El monto base para el cálculo del interés ordinario corresponde al saldo insoluto del crédito, el cual se encuentra señalado en el Estado de Cuenta como Saldo Actual al Corte y para el interés moratorio el monto base para su cálculo será los pagos no efectuados o vencidos a su cargo, los cuales en su caso, se encuentran señalados en el Estado de Cuenta como Saldo Vencido.
5. En caso de que la fecha límite de tu pago corresponda a un día inhábil bancario, podrás realizar dicho pago sin cargo adicional, en el siguiente día hábil bancario

**BANAMEX**

Banco Nacional de México S.A.  
Integrante del Grupo Financiero Banamex con domicilio en  
Isabel La Católica No. 44 Col. Centro 06000 México, D.F.

**CONDUSEF**

Comisión Nacional para la Protección y Defensa de los Usuarios de Servicios Financieros:  
Centro de Atención Telefónica: 5340 0999 y 01 800 999 8080  
Para consultar información sobre Comisiones para fines informativos y de comparación Ingresar a:  
[www.condusef.gob.mx](http://www.condusef.gob.mx)

**TU ESTADO DE CUENTA PUEDE CONTENER ALGUNA DE LAS SIGUIENTES ABREVIATURAS:**

| ABREVIATURA                            | DESCRIPCIÓN                                 | ABREVIATURA                                    | DESCRIPCIÓN  |
|--|---|--|--|
| INT                                    | Int. Interés                                | SDO.PRO.DIARIO                                 | Saldo Promedio Diario                                  |
| COMI                                   | Comisiones                                  | CAP.VEN.C.ACT                                  | Capital Vencido Actual                                 |
| GRAV                                   | Gravámenes                                  | D.C.   | Día de Corte   |
| CAT                                    | Cargo Actual Total                          | P.I.   | Plazo de Instrucción                                   |
| CT                                     | Cédula Personal                             | SDO.PROM. ATASA FUA                            | Saldo Promedio a Tasa Fija                             |
| CAP.VEN.C.ANT                          | Capital Vencido Anterior                    | P.M.   | Pago Mensual   |
| INT.MOR.ANT                            | Intereses Moratorios Anteriores             | EXE  | Ejercicio  |
| IVA                                    | Impuesto al Valor Agregado                  | DEP. CRED. ADJLA                               | Deposito Creado Adicionalmente                         |
| BONIF INTS FALL ECHEMBO                | Bonificación de intereses por fallecimiento | BONIF IVA FALLECIMIENTO                        | Bonificación de IVA Intereses por fallecimiento        |
| CANCELA CARGO INDEB                    | Cancelación de cargo indebido               | CONDONA INTS CONVERBO                          | Condonación de intereses por conversión                |
| CONDONA INTS NORMALES                  | Condonación de intereses normales           | TRANS CC CA                                    | Transferencia de Crédito al Consumidor por cancelación |
| BONIF. SUBSIDIO INTERES (INC. 16% IVA) |   | Bonificación Subsidio de Interés (Incluye IVA) |  |

00152



CADENA ORIGINAL DEL COMPLEMENTO DE CERTIFICACIÓN DEL SAT

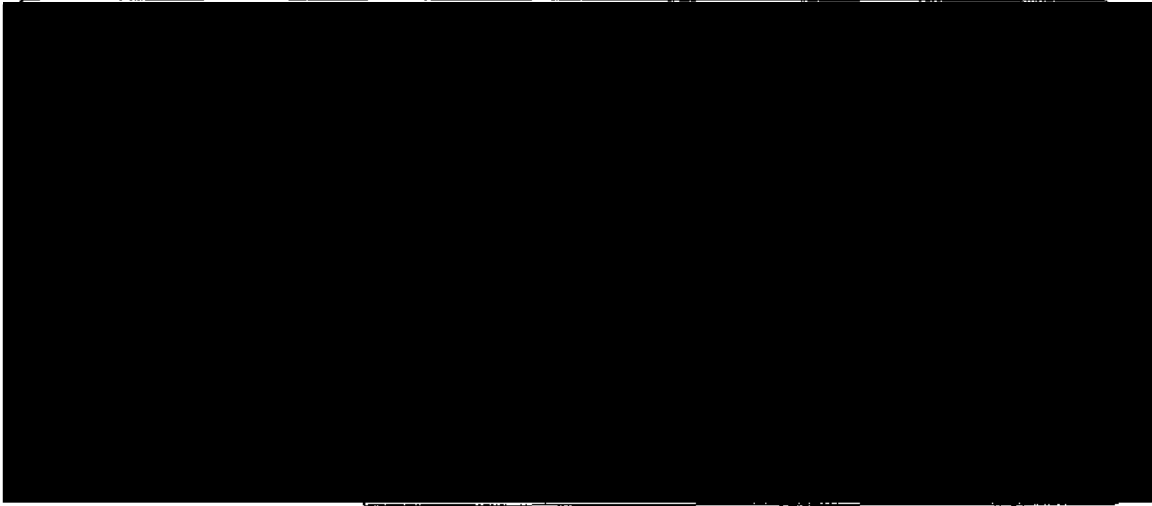

SECRETARÍA DE ECONOMÍA  
Oficina de la  
Asesoría Jurídica  
del Boleo y S.  
Oficina de la

"ESTE DOCUMENTO ES UNA REPRESENTACIÓN IMPRESA DE UN CEDI"



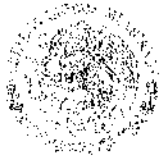

Unidad Especializada en  
Investigación de Delitos  
Contrarios a la Comunidad  
Investigación

**AVERIGUACIÓN PREVIA: PGR/SEIDO/UEIDCS/331/2014**

**RECEPCIÓN DE DOCUMENTO**

--- En la Ciudad de México, Distrito Federal,

--- **TENGASE** por recibido el oficio con número de volante

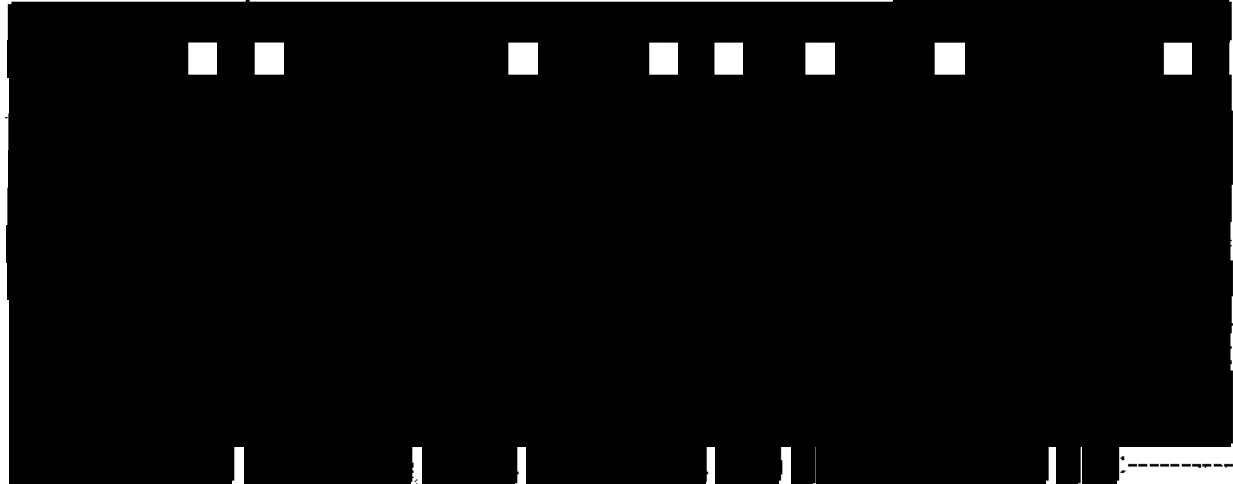

**ACUERDA**

--- **PRIMERO.**- Agréguese a las presentes actuaciones el documento descrito en el presente acuerdo, lo anterior para que surta sus efectos legales correspondientes. ---

--- **SEGUNDO.**- Practíquense tantas y cuantas diligencias sean necesarias, tendientes al esclarecimiento de los hechos que se denuncian, a efecto de resolver, con oportunidad, lo que en derecho proceda. ---

**CÚMPLASE**

--- **ASÍ LO ACORDO Y FIRMA EL MAESTRO** [REDACTED]  
**AGENTE DEL MINISTERIO PÚBLICO DE LA FEDERACION QUIEN ACTUA EN**  
**FORMA LEGAL ANTE LA PRESENCIA DE DOS TESTIGOS DE ASISTENCIA,**  
**QUIENES AL FINAL FIRMAN Y DAN FE.**

**DAMOS FE**

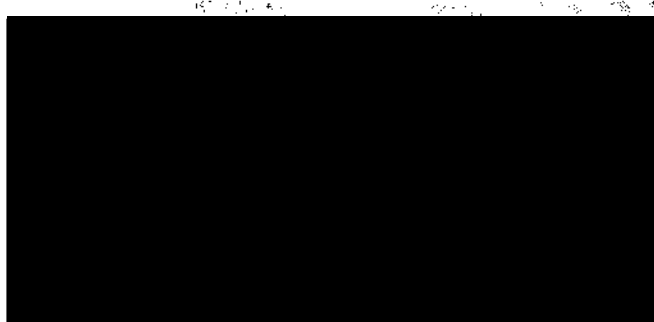

**ASISTENCIA**

0916

914  
914

SUBPROCURADURÍA ESPECIALIZADA  
EN INVESTIGACIÓN DE DELINCUENCIA ORGANIZADA.



CONTROL Y SEGUIMIENTO DE DOCUMENTACIÓN EXTERNA

Volante: [REDACTED]

Folio: 1673

|                     |            |
|---------------------|------------|
| Fecha de recepción: | [REDACTED] |
| Destinatario:       | [REDACTED] |
| Remitente:          | [REDACTED] |
| Turnado a:          | [REDACTED] |
| Entidad:            | [REDACTED] |
| Asunto:             | [REDACTED] |

SE [REDACTED]

[REDACTED]

|                |            |          |                            |
|----------------|------------|----------|----------------------------|
| Instrucciones: | [REDACTED] | Tramite: | PARA SU ATENCIÓN Y EFECTOS |
| [REDACTED]     |            |          |                            |

[REDACTED]

[REDACTED]

Oficio 500-02-2015-2052

**Asunto:** Se proporciona información y documentación.

México, D.F., a 12 de febrero de 2015.  
"2015, Año del Generalísimo José María Morelos y Pavón."

**Mtro.** [Redacted]

Encargado de la Unidad Especializada en Investigación de Delitos Contra la Salud de la Procuraduría General de la República.  
Presente.

En relación al oficio [Redacted]

Por lo anterior, se da por concluida de forma total la atención a su requerimiento

No omito manifestarle que dicha información y documentación se proporciona de conformidad con los artículos 180 del Código Federal de Procedimientos Penales y Séptimo fracción IX del "Acuerdo No. A/066/03 del Procurador General de la República, por el que se delegan diversas facultades a los servidores públicos que se indican" publicado en el Diario Oficial de la Federación del 24 de julio del 2003, misma que en términos del diverso 69 del Código Fiscal de la Federación y 14 fracción II, de la Ley Federal de Transparencia y Acceso a la Información Pública Gubernamental, debe considerarse como reservada de acuerdo a los Lineamientos Generales para la clasificación y desclasificación de la información de las Dependencias y Entidades de la Administración Pública Federal.

Hago propicia la ocasión para enviarle un cordial saludo.

**Atentamente.**

[Redacted signature block]

[Redacted contact information]  
Delegación Cuauhtémoc, C.P. 06300, México, D.F.  
www.sat.gob.mx | twitter.com/satmx



**ANEXO AL OFICIO No. 500-02-2015- 2052**

**OFICIO: UEIDCS/CGB/12961/2014.**  
**AP. PGR/SEIDO/UEIDCS/331/2014.**

**CONTRIBUYENTE:**

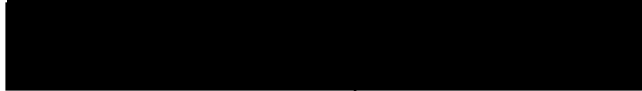

Modulo B, 2<sup>o</sup> Piso Colonia Guerrero, Delegación Cuauhtémoc, C. P. 06300, México, D.F.  
tel: 58621270, sat.gob.mx youtube.com/satmx twitter.com/satmx

Oficio 700-07-02-00-00-2015-083

**Asunto:** Se proporciona información.  
**EXTRAURGENTE Y CONFIDENCIAL.**

México, D. F., a 12 de febrero de 2015.  
"2015, Año del Generalísimo José María Morelos y Pavón."

ESTADOS UNIDOS MEXICANOS  
MEXICANOS,  
L [REDACTED]  
Administradora de Análisis Técnico Fiscal "4"  
AGAFF/ACATF  
Presente.

En respuesta a su oficio No. [REDACTED]  
[REDACTED] [REDACTED] [REDACTED]

[REDACTED]  
[REDACTED]  
[REDACTED]  
[REDACTED]

Se remite la documentación localizada en nuestras fuentes de información institucional detallada en la hoja anexa y se subraya que de conformidad con lo dispuesto por los artículos 69 del Código Fiscal de la Federación y 14 fracción II de la Ley Federal de Transparencia y Acceso a la Información Pública Gubernamental la información proporcionada se considera como reservada, así como en términos de los Lineamientos Generales para la Clasificación y Desclasificación de la Información de las Dependencias y Entidades de la Administración Pública Federal.

Aprovecho la oportunidad para enviarle un cordial saludo.

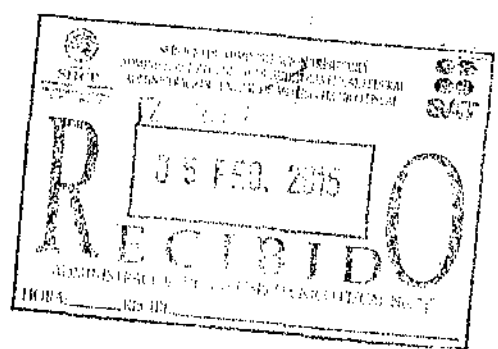

En Cuauhtémoc, C.P. 06300, México D.F.  
www.sat.mx | twitter.com/satmx





9/8 9/8

0920

Oficio 700-07-02-00-00-2015-083

| NOMBRE | RFC |
|--------|-----|
|        |     |

En atención al requerimiento de información del contribuyente antes anotado, me permito reportarle que en la búsqueda realizada en las bases de información institucional se encontró lo siguiente:

Declaración fiscal anual.

En relación a lo que se refiere al resto de la información requerida del contribuyente antes mencionado, le reporto que en la búsqueda realizada en las bases de datos del Servicio de Administración Tributaria, no se encontró más información.

SECRETARÍA DE HACIENDA Y CREDITO PÚBLICO  
SERVICIO DE ADMINISTRACIÓN TRIBUTARIA  
COORDINACIÓN NACIONAL DE ADMINISTRACIONES LOCALES DE SERVICIOS AL CONTRIBUYENTE  
ADMINISTRACIÓN DE SUPERVISIÓN "2"

Avenida Hidalgo, número 77 - Col. Guerrero, Delegación Cuauhtémoc, C.P. 06300, México D.F.  
tel. (55) 4 8020 252 sat.gob.mx - youtube.com/satmx - twitter.com/satmx



SECRETARÍA DE HACIENDA Y CRÉDITO PÚBLICO  
Servicio de Atención al Contribuyente  
Investigación

**ACUSE DE ACTUALIZACIÓN AL REGISTRO FEDERAL DE CONTRIBUYENTES**

**IGUALA DE LA INDEPENDENCIA, GRO., a** [REDACTED]

**Clave de RFC:** [REDACTED]

**Tipo de movimiento:** Cambio de Domicilio

**Nombre:** [REDACTED]

Ha sido procesado el aviso de actualización al Registro Federal de Contribuyentes exitosamente con el folio: RF201020894785.

Sus datos personales son incorporados y protegidos en los sistemas del SAT, de conformidad con los Lineamientos de Protección de Datos Personales y con las diversas disposiciones fiscales y legales sobre confidencialidad y protección de datos, a fin de ejercer las facultades conferidas a la autoridad fiscal.

Si desea modificar o corregir sus datos personales, puede acudir a cualquier Módulo de Servicios Tributarios y/o a través de la dirección <http://www.sat.gob.mx>

**Sello Digital:** [REDACTED]

**Cadena Digital:** [REDACTED]

Domicilio: [REDACTED]

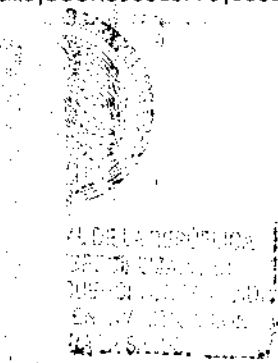

Servicio de Administración Tributaria  
Secretaría de Hacienda y Crédito Público

920

FOLIO

FOLIO (si se trata de solicitud o aviso complementario, indicar número de folio asignado por la autoridad en la solicitud o aviso que se complementa)

0922



DE LA REPÚBLICA  
de los Estados Unidos Mexicanos,  
Secretaría de Hacienda y FISCALÍA PÚBLICA  
Aviso de Actualización o Modificación de Situación Fiscal

Lugar y Fecha de Emisión:



Datos de Identificación del Contribuyente

RFC: [Redacted]  
CURP: [Redacted]  
Apellido Paterno: [Redacted]  
Apellido Materno: [Redacted]  
Nombre: [Redacted]

[Redacted] Movimiento

Identificación del Aviso: Cambio de Domicilio

Fecha del Aviso: [Redacted]

Datos de Ubicación

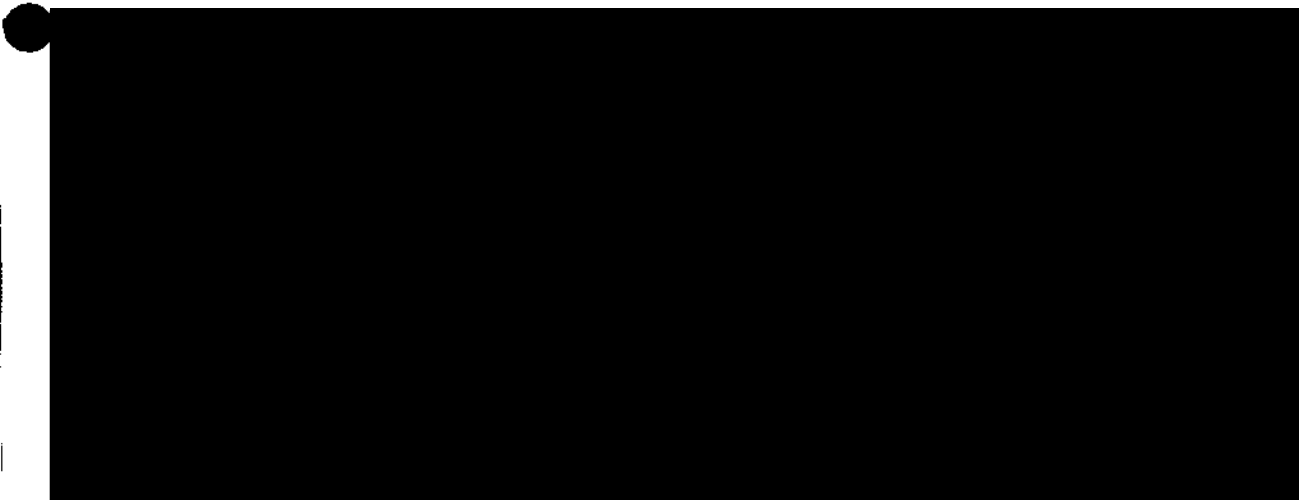

Correo Electrónico 1 hector\_bus@live.com

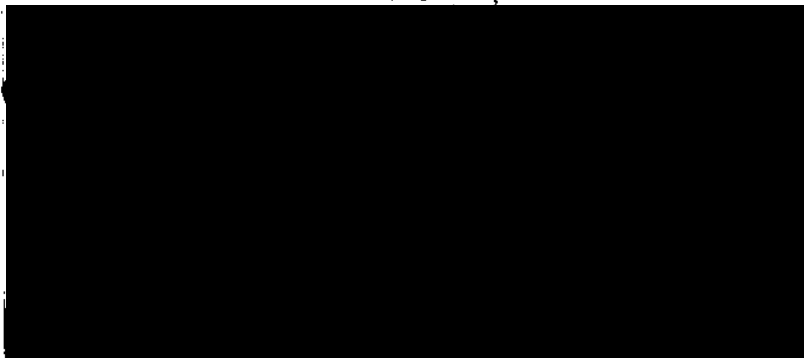

DECLARO BAJO PROTESTA DE DECIR VERDAD QUE LOS  
OFICIAL SON

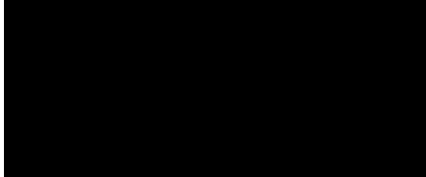

FIRMA O HUELLA DIGITAL DEL CONTRIBUYENTE O BIEN  
DEL REPRESENTANTE LEGAL QUIEN MANIFIESTA BAJO  
PROTESTA DE DECIR VERDAD, QUE A ESTA FECHA EL  
MANDATO CON EL QUE SE OSTENTA NO LE HA SIDO  
MODIFICADO O REVOCADO

de Hacienda y FISCALÍA PÚBLICA  
Servicio de Administración Tributaria

921

~~921~~

0923

ANOS

E LA REPÚBLICA  
los Humanos,  
os a la Comunida  
gación

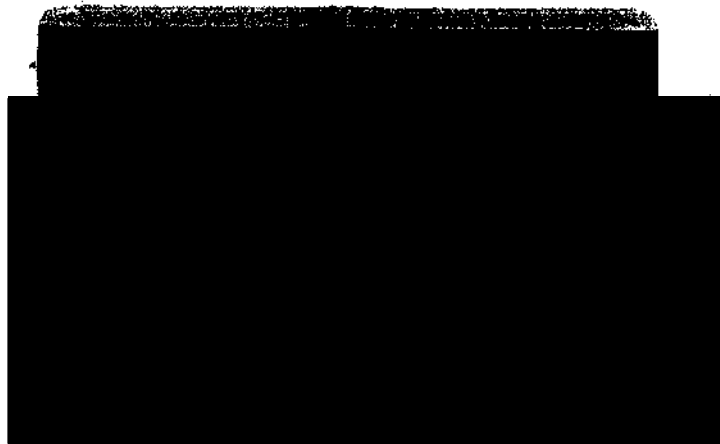
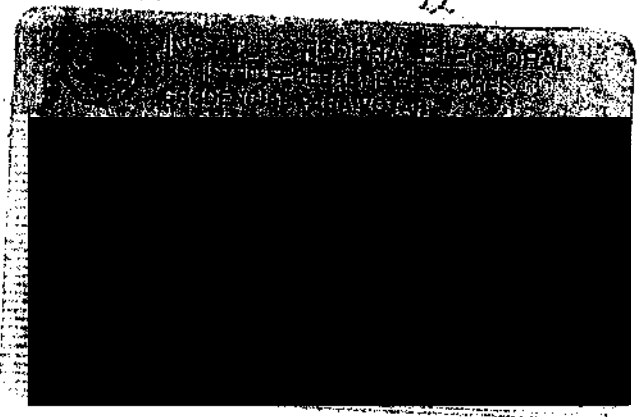

SECRETARÍA  
DE ECONOMÍA  
ESTADOS UNIDOS MEXICANOS



stración Tributaria  
da y Credito Publico

422-422

0924



GENERAL DE LA REPUBLICA  
de Derechos Humanos  
y Servicios a la Comunidad  
de Investigación

AVISO RECIBO



Av. Paseo de la Reforma Num. 164  
Col. Juárez, México, D.F. 06800  
RFC: CFE370814-Q10

| Num. de Medidor | Lectura actual | Lectura anterior | Mult.      | Consumo kWh |
|-----------------|----------------|------------------|------------|-------------|
| [REDACTED]      | [REDACTED]     | [REDACTED]       | [REDACTED] | [REDACTED]  |

| Periodo de consumo | Dias       | Promedio diario |
|--------------------|------------|-----------------|
| [REDACTED]         | [REDACTED] | [REDACTED]      |

Avisos importantes

- Nos transformamos para servirte mejor.
- Servicio a Clientes Teléfono 071.

Usted puede pagar sin costo en los principales bancos y cadenas comerciales

Federal trabaja contra la impunidad, con tu ayuda fortalecemos la lucha  
01800FUNCION  
Secretaría de la Función Pública quejas y denuncias al Teléfono: 071

Cadena original  
[2.0]GE[00000016]620[2010-02-08T10:22:40]77338[2009]Ingreso[Pago en una sola exhibición]672.05[867.00]CFE370814Q10[Comisión Federal de Electricidad]Av. Paseo de la Reforma[164]Juarez[2]Mexico D.F.[D.F.]Mexico[06800]XAXX010101000[BUSTAMANTE ORDUNO HECTOR]OTILIO MONTANO



TALÓN DE CAJA



Secretaría de la Función Pública

EL [REDACTED], ADMINISTRADOR DE SUPERVISIÓN "2", DE LA COORDINACIÓN NACIONAL DE ADMINISTRACIONES LOCALES DE SERVICIOS AL CONTRIBUYENTE, DE LA ADMINISTRACIÓN GENERAL DE SERVICIOS AL CONTRIBUYENTE, DEL SERVICIO [REDACTED]

[REDACTED]

CERTIFICA:

QUE [REDACTED]

[REDACTED]



REPORTE GENERAL DE CONSULTA DE INFORMACION DE CONTRIBUYENTE  
CONSULTA NACIONAL DE NUEVO ESQUEMA DE PAGOS Y DECLARACIONES

RFC :

NOMBRE :



0925

ESTE DOCUMENTO ES DE USO EXCLUSIVO DE LA SHCP. LA INFORMACIÓN CONTENIDA ES DE CARÁCTER RESERVADA (ART. 14, FRACCIONES I Y II DE LA LFTYAIPG Y 69 DEL CFF).

ESTADOS UNIDOS MEXICANOS

| Ejercicios Fiscales | Periodo | Tipo de Declaración | Número de Operación | Fecha de Presentación |
|---------------------|---------|---------------------|---------------------|-----------------------|
|---------------------|---------|---------------------|---------------------|-----------------------|



Servicio de Administración Tributaria  
Secretaría de Hacienda y Crédito Público





REPORTE GENERAL DE CONSULTA DE INFORMACION DE CONTRIBUYENTE  
CONSULTA NACIONAL DE NUEVO ESQUEMA DE PAGOS Y DECLARACIONES



ESTE DOCUMENTO ES DE USO EXCLUSIVO DE LA SHCP. LA INFORMACIÓN CONTENIDA ES DE CARÁCTER RESERVADA (ART. 14, FRACCIONES I Y II DE LA LFTYAIPG Y 69 DEL CFF).

ESTADO LIBRE ASOCIADO DE PUERTO RICO

Derechos Humanos, Servicios a la Comunidad

Datos Generales de la Declaración  
DETERMINACIÓN DEL IMPUESTO SOBRE LA RENTA

Concepto  
Número de Transacción  
(Mat. Fed. Est. Rec. Med. Rec. Llave Útil No. Trans)  
Medio de Recepción  
ALR  
Periodo  
Ejercicio  
Tipo de Declaración  
No. Operación  
Fecha de Declaración  
Fecha de Registro  
Entidad Receptora

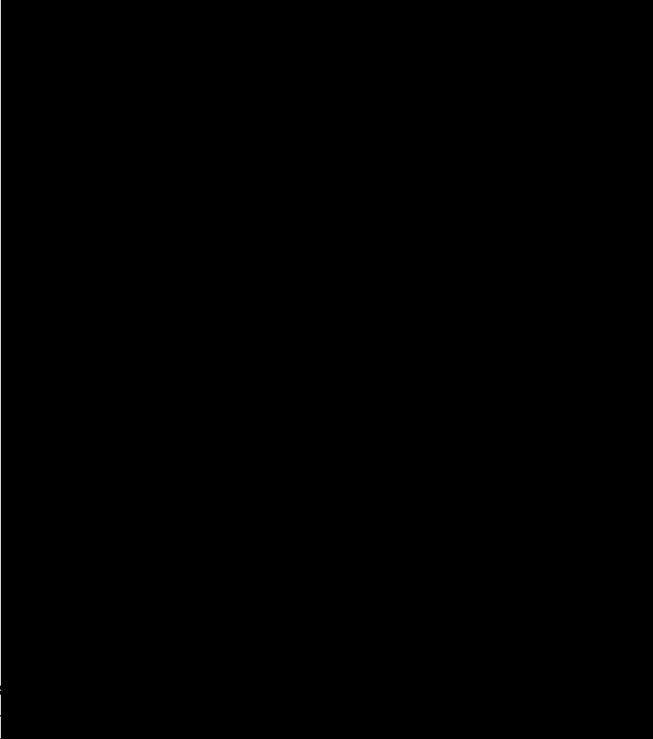

Situación Domicilio  
Calle  
Número Exterior  
Entre  
y  
Colonia  
Municipio  
Codigo Postal  
Localidad  
Entidad  
Correo Electrónico

Detalle de la Declaración

| Concepto   |
|--|
| INGRESOS O UTILIDADES ACUMULABLES                        |
| TOTAL DE INGRESOS ACUMULABLES                            |
| DEDUCCIONES PERSONALES                                   |
| BASE GRAVABLE  |
| ISR CONFORME A TÁRIFA ANUAL                              |
| IMPUESTO SOBRE INGRESOS ACUMULABLES                      |
| IMPUESTO SOBRE LA RENTA CAUSADO                          |
| PAGOS PROVISIONALES EFECTUADOS A LA FEDERACION           |
| IMPUESTO RETENIDO AL CONTRIBUYENTE O PAGADO POR TERCEROS |
| IMPUESTO A CARGO (1a DIFERENCIA)                         |
| ISR A CARGO DEL EJERCICIO                                |



Administración Tributaria  
de Crédito Público





REPORTE GENERAL DE CONSULTA DE INFORMACION DE CONTRIBUYENTE  
CONSULTA NACIONAL DE NUEVO ESQUEMA DE PAGOS Y DECLARACIONES

RFC :

NOMBRE :



ESTE DOCUMENTO ES DE USO EXCLUSIVO DE LA SHCP. LA INFORMACIÓN CONTENIDA ES DE CARÁCTER RESERVADA (ART. 14, FRACCIONES I Y II DE LA LFTYAIPG Y 69 DEL CFF).

DE LA REPÚBLICA

Derechos Humanos,  
 Derechos a la Comunidad

Datos Generales de la Declaración  
DATOS INFORMATIVOS OBLIGATORIOS

Concepto  
Número de Inscripción  
(Mat. Fed. Reg. Ent. Rec. Med. Rec.  
Llave Det No. Trans)  
Medio de Recepción  
ALR  
Periodo  
Ejercicio  
Tipo de Declaración  
No. Operación  
Fecha de Declaración  
Fecha de Registro  
Entidad Receptora

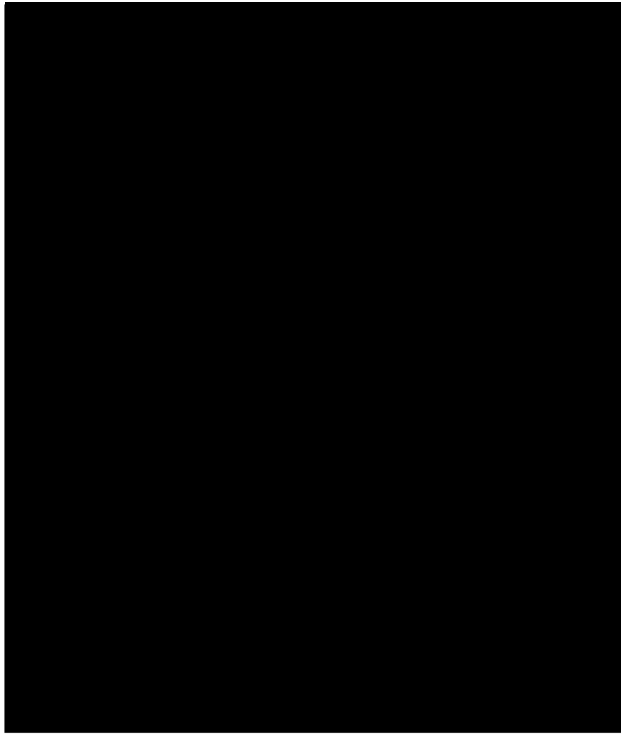

Situación Domicilio  
Calle  
Número Exterior  
Entre  
y  
Colonia  
Municipio  
Codigo Postal  
Localidad  
Entidad  
Correo Electrónico

Detalle de la Declaración

| Concepto  |
|---|
| PRÉSTAMOS RECIBIDOS   |
| PREMIOS OBTENIDOS   |
| DONATIVOS OBTENIDOS   |
| VIÁTICOS COBRADOS (EXENTOS)   |
| INGRESOS EXENTOS POR ENAJENACIÓN DE CASA HABITACIÓN DEL CONTRIBUYENTE   |
| INGRESOS EXENTOS POR HERENCIAS O LEGADOS  |
| DIFERENCIA DE PAGOS EFECTUADOS A LA ENTIDAD FEDERATIVA  |
| TOTAL DEL ESTIMULO OTORGADO EN EL EJERCICIO QUE SE DECLARA POR CONCEPTO DE PROYECTOS DE INVESTIGACION Y DESARROLLO TECNOLÓGICO              |
| TOTAL DEL ESTIMULO OTORGADO EN EL EJERCICIO QUE SE DECLARA POR CONCEPTO DE PROYECTOS DE INVERSIÓN EN LA PRODUCCIÓN CINEMATOGRAFICA NACIONAL |
| IMPORTE DE DEDUCCIONES ACUMULABLES CON PARTES RELACIONADAS  |
| IMPORTE DE DEDUCCIONES AUTORIZADAS CON PARTES RELACIONADAS  |



ración  
y Crédito





REPORTE GENERAL DE CONSULTA DE INFORMACION DE CONTRIBUYENTE  
CONSULTA NACIONAL DE NUEVO ESQUEMA DE PAGOS Y DECLARACIONES

RFC: [REDACTED]  
NOMBRE: [REDACTED]



ESTE DOCUMENTO ES DE USO EXCLUSIVO DE LA SHCP. LA INFORMACIÓN CONTENIDA ES DE CARÁCTER RESERVADA (ART. 14, FRACCIONES I Y II DE LA LFTYAIPG Y 69 DEL CFF).

LIBER LA REPUBLICA

- Concepto
- Número de Transacción (Mat. Fed. Rec. Ent. Rec. Med. Rec. Claves No. Trans)
- Medio de Recepción
- ALR
- Periodo
- Ejercicio
- Tipo de Declaración
- No. Operación
- Fecha de Declaración
- Fecha de Registro
- Entidad Receptora

Datos Generales de la Declaración  
IMPUESTO SOBRE LA RENTA

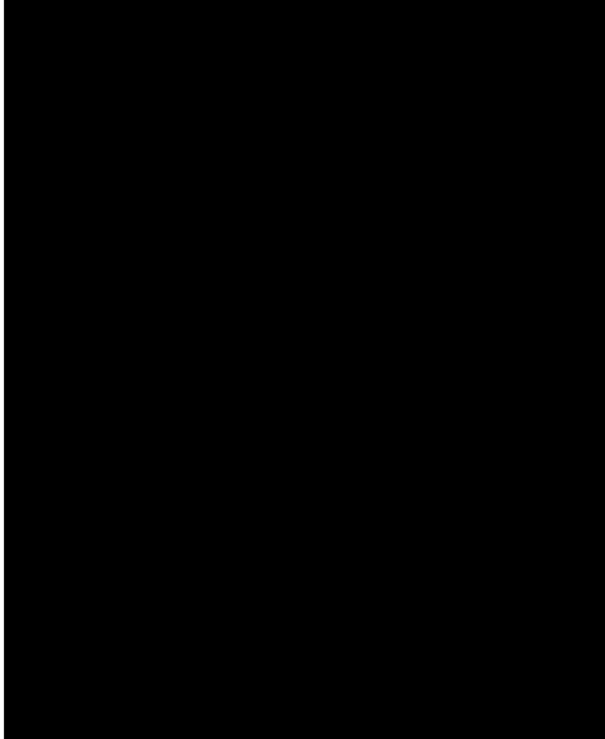

- Situación Domicilio
- Calle
- Número Exterior
- Entre y Colonia
- Municipio
- Código Postal
- Localidad
- Entidad
- Correo Electrónico

Detalle de la Declaración

| Concepto                               | Importe    |
|--|------------|
| TOTAL DE INGRESOS COBRADOS             | [REDACTED] |
| OTRAS DEDUCCIONES AUTORIZADAS (GASTOS) | [REDACTED] |
| PERDIDA FISCAL                         | [REDACTED] |
| DIFERENCIA (Perdida)                   | [REDACTED] |
| UTILIDAD GRAVABLE ACUMULABLE           | [REDACTED] |



Administración Tributaria  
Hacienda Pública

ESTADO DE GUERRERO





REPORTE GENERAL DE CONSULTA DE INFORMACION DE CONTRIBUYENTE  
CONSULTA NACIONAL DE NUEVO ESQUEMA DE PAGOS Y DECLARACIONES

RFC :  
NOMBRE

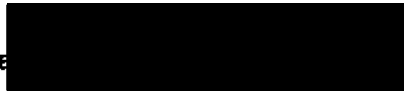

ESTE DOCUMENTO ES DE USO EXCLUSIVO DE LA SHCP. LA INFORMACIÓN CONTENIDA ES DE CARÁCTER RESERVADA (ART. 14, FRACCIONES I Y II DE LA LFTYAIPG Y 69 DEL CFF).

ESTADO DE LA REPÚBLICA

Derechos Humanos,  
Servicios a la Comunidad

Datos Generales de la Declaración  
IMPUESTO SOBRE LA RENTA CORRESPONDIENTE A ENTIDADES FEDERATIVAS

Concepto de Fracción  
Número de Fracción  
(Mat. Fed.Reg. Ent.Rec. Med.Rec.  
LlaveDet No.Trans)  
Medio de Recepción  
ALR  
Periodo  
Ejercicio  
Tipo de Declaración  
No. Operación  
Fecha de Declaración  
Fecha de Registro  
Entidad Receptora

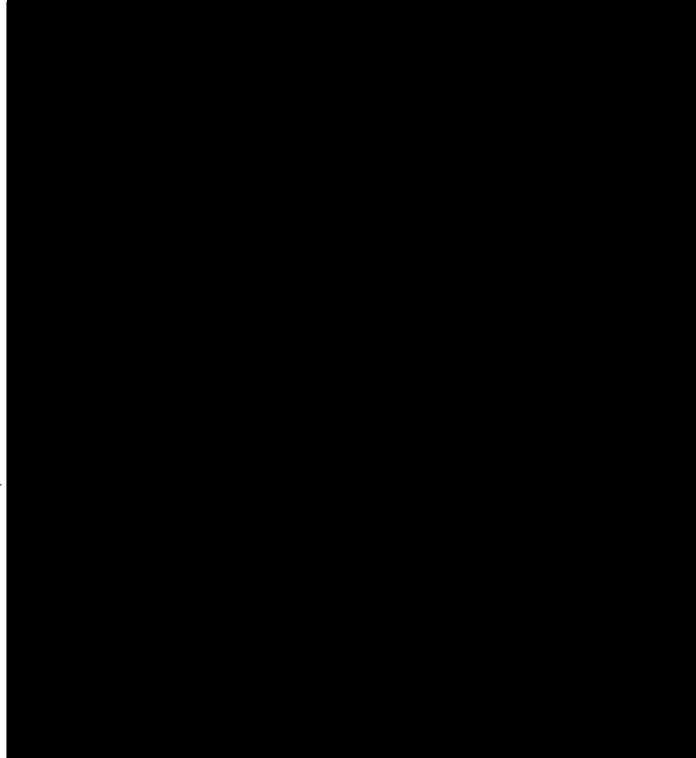

Situación Domicilio  
Calle  
Número Exterior  
Entre  
y  
Colonia  
Municipio  
Codigo Postal  
Localidad  
Entidad  
Correo Electrónico

Detalle de la Declaración

| Mes | Entidad Federativa | Base del impuesto correspondiente a la Entidad Federativa | Cantidad efectivamente pagada ante las oficinas autorizadas de la Entidad Federativa | Cantidad efectivamente pagada ante la Federación |
|-----|--------------------|---|--|--|
|-----|--------------------|---|--|--|

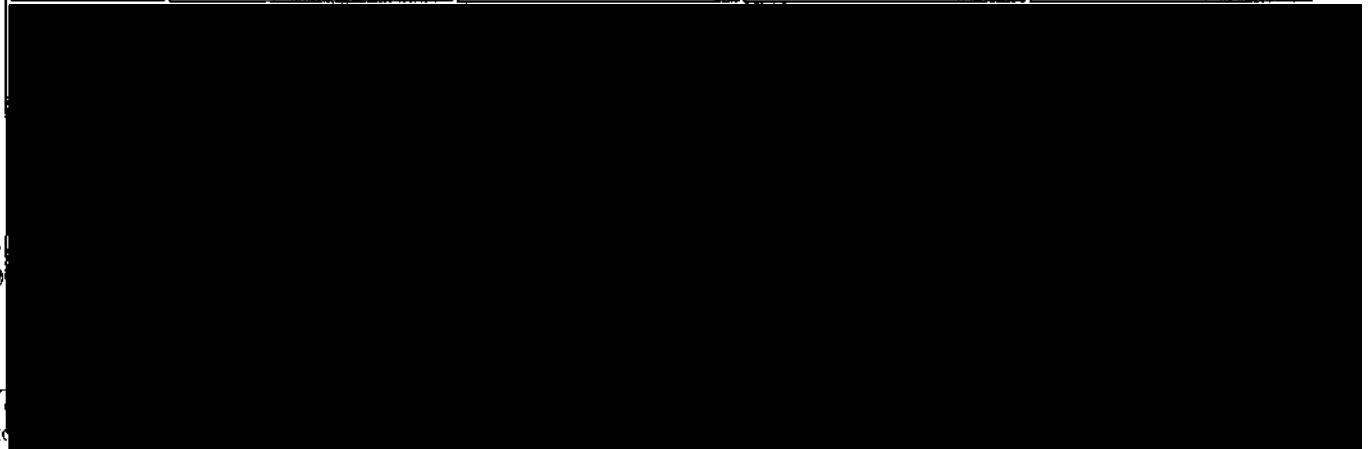

ación  
y Crédito

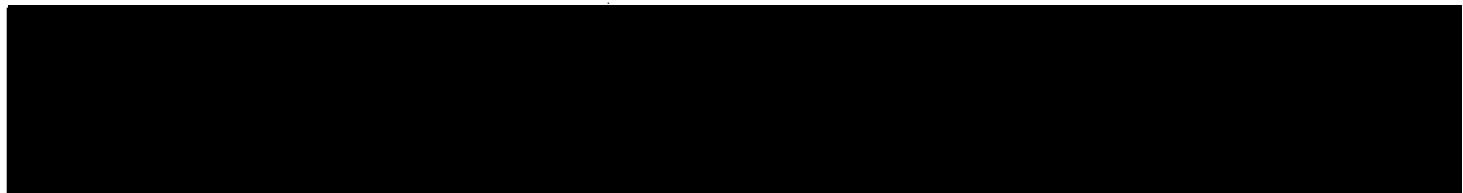



REPORTE GENERAL DE CONSULTA DE INFORMACION DE CONTRIBUYENTE  
CONSULTA NACIONAL DE NUEVO ESQUEMA DE PAGOS Y DECLARACIONES

RFC :

NOMBRE :



ESTE DOCUMENTO ES DE USO EXCLUSIVO DE LA SHCP. LA INFORMACIÓN CONTENIDA ES DE CARÁCTER RESERVADA (ART. 14, FRACCIONES I Y II DE LA LFTYAIPG Y 69 DEL CFF).

ESTADO LIBRE ASOCIADO DE PUEBLOS DE LA REPÚBLICA

Derechos Humanos,  
Servicios a la Comunidad

Concepto  
Número de Transacción  
(Mat. Fed. de Imp. Rec. Med. Rec.  
Llave del No. Trans)  
Medio de Recepción  
ALR  
Periodo  
Ejercicio  
Tipo de Declaración  
No. Operación  
Fecha de Declaración  
Fecha de Registro  
Entidad Receptora

Datos Generales de la Declaración  
INFORMACION DEL IVA



Situación Domicilio  
Calle  
Número Exterior  
Entre  
y  
Colonia  
Municipio  
Codigo Postal  
Localidad  
Entidad  
Correo Electrónico

Detalle de la Declaración

| Concepto  | Ene.       | Feb. | Mar. | Abr. | May. | Jun. | Jul. | Ago. | Sep. | Oct. | Nov. | Dic. |
|---|------------|------|------|------|------|------|------|------|------|------|------|------|
| IMPUESTO CAUSADO                                    | [Redacted] |      |      |      |      |      |      |      |      |      |      |      |
| IVA RETENIDO  | [Redacted] |      |      |      |      |      |      |      |      |      |      |      |
| IVA ACREDITABLE                                     | [Redacted] |      |      |      |      |      |      |      |      |      |      |      |
| CANTIDAD A CARGO                                    | [Redacted] |      |      |      |      |      |      |      |      |      |      |      |
| SALDO A FAVOR                                       | [Redacted] |      |      |      |      |      |      |      |      |      |      |      |
| CANTIDAD PAGADA                                     | [Redacted] |      |      |      |      |      |      |      |      |      |      |      |
| "TRATÁNDOSE DE SALDO A FAVOR, INDIQUE SI OPTÓ POR:" | [Redacted] |      |      |      |      |      |      |      |      |      |      |      |

A - ACREDITAMIENTO:

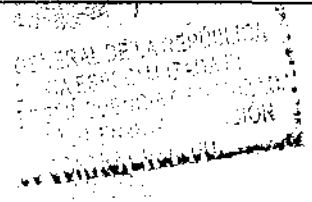

Administración Tributaria  
y Crédito Público





PROCURADURIA GENERAL  
Subprocuraduría de  
Prevención del Delito y  
Oficina de

SIN TEXTO



Servicio de Administración  
Secretaría de la Función

ART. 110  
FRACC. V, VII  
LFTAIP  
MOTIVACIÓN 1

ART. 113  
FRACC I LFTAIP  
MOTIVACION 2



REPORTE GENERAL DE CONSULTA DE INFORMACION DE CONTRIBUYENTE  
CONSULTA NACIONAL DE NUEVO ESQUEMA DE PAGOS Y DECLARACIONES

924

0931

RFC : [REDACTED]  
NOMBRE : [REDACTED]



ESTE DOCUMENTO ES DE USO EXCLUSIVO DE LA SHCP. LA INFORMACIÓN CONTENIDA ES DE CARÁCTER RESERVADA (ART. 14, FRACCIONES I Y II DE LA LFTYAIPG Y 69 DEL CFF).

ESTADO DE LA REPUBLICA

Derechos Humanos,  
Servicios a la Comunidad  
Investigación

Datos Generales de la Declaración  
DETERMINACION DEL IMPUESTO EMPRESARIAL A TASA UNICA

Concepto  
Número de Transacción  
(Mat. Fed. Reg. Ent. Rec. Med. Rec.  
LlaveDet No. Trans)  
Medio de Recepción  
ALR  
Periodo  
Ejercicio  
Tipo de Declaración  
No. Operación  
Fecha de Declaración  
Fecha de Registro  
Entidad Receptora



Situación Domicilio  
Calle  
Número Exterior  
Entre  
y  
Colonia  
Municipio  
Codigo Postal  
Localidad  
Entidad  
Correo Electrónico

Detalle de la Declaración

| Concepto   | Importe    |
|--|------------|
| IMPUESTO CAUSADO                                   | [REDACTED] |
| BASE GRAVABLE                                      |            |
| ISR PROPIO DEL EJERCICIO                           |            |
| IMPUESTO A CARGO (1a DIFERENCIA)                   |            |
| PAGOS PROVISIONALES DE IETU                        |            |
| PAGOS PROVISIONALES DEL IETU EFECTIVAMENTE PAGADOS |            |
| DIFERENCIA A CARGO                                 |            |
| IMPUESTO A CARGO DEL EJERCICIO                     |            |



Administración Tributaria  
y Crédito Público





REPORTE GENERAL DE CONSULTA DE INFORMACION DE CONTRIBUYENTE  
CONSULTA NACIONAL DE NUEVO ESQUEMA DE PAGOS Y DECLARACIONES

RFC : [REDACTED]  
NOMBRE : [REDACTED]



ESTE DOCUMENTO ES DE USO EXCLUSIVO DE LA SHCP. LA INFORMACIÓN CONTENIDA ES DE CARÁCTER RESERVADA (ART. 14, FRACCIONES I Y II DE LA LFTYAIPG Y 69 DEL CFF).

ESTADO DE LA REPÚBLICA

derechos Humanos,  
servicios a la Comunidad

Datos Generales de la Declaración  
IMPUESTO EMPRESARIAL A TASA UNICA (IETU)

Concepto  
Número de Transacción  
(Mat. Fed. Reg. Ent. Rec. Med. Rec.  
LlaveDot No. Trans)  
Medio de Recepción  
ALR  
Periodo  
Ejercicio  
Tipo de Declaración  
No. Operación  
Fecha de Declaración  
Fecha de Registro  
Entidad Receptora



Situación Domicilio  
Calle  
Número Exterior  
Entre  
y  
Colonia  
Municipio  
Codigo Postal  
Localidad  
Entidad  
Correo Electrónico

Detalle de la Declaración

| Concepto                               | Importe    |
|--|------------|
| TOTAL DE INGRESOS                      | [REDACTED] |
| INGRESOS GRAVABLES                     | [REDACTED] |
| OTRAS DEDUCCIONES AUTORIZADAS          | [REDACTED] |
| TOTAL DE DEDUCCIONES AUTORIZADAS       | [REDACTED] |
| BASE GRAVABLE                          | [REDACTED] |
| DEDUCCIONES QUE EXCEDEN A LOS INGRESOS | [REDACTED] |



Administración Tributaria  
del Servicio de Administración Tributaria





REPORTE GENERAL DE CONSULTA DE INFORMACION DE CONTRIBUYENTE  
CONSULTA NACIONAL DE NUEVO ESQUEMA DE PAGOS Y DECLARACIONES

931

RFC : [REDACTED]  
NOMBRE : [REDACTED]



0933

ESTE DOCUMENTO ES DE USO EXCLUSIVO DE LA SHCP. LA INFORMACIÓN CONTENIDA ES DE CARÁCTER RESERVADA (ART. 14, FRACCIONES I Y II DE LA LFTYAIPG Y 69 DEL CFF).

ESTADO LIBRE ASOCIADO DE PUERTO RICO

Derechos Humanos,  
Servicios a la Comunidad

Datos Generales de la Declaración  
INFORMACION ADICIONAL

- Concepto
- Número de Transacción  
(Mat. Rec. Rem. Rec. Med. Rec. Llave del No. Trans)
- Medio de Recepción
- ALR
- Periodo
- Ejercicio
- Tipo de Declaración
- No. Operación
- Fecha de Declaración
- Fecha de Registro
- Entidad Receptora



- Situación Domicilio
- Calle
- Número Exterior
- Entre
- y
- Colonia
- Municipio
- Codigo Postal
- Localidad
- Entidad
- Correo Electrónico

Detalle de la Declaración

| Concepto  | Importe    |
|---|------------|
| INDIQUE SI ESTA OBLIGADO A DICTAMINAR SUS ESTADOS FINANCIEROS | [REDACTED] |
| INDIQUE SI OPTA POR DICTAMINAR SUS ESTADOS FINANCIEROS        | [REDACTED] |



Administración Tributaria  
Federal y Crédito Público





EL LIC. [REDACTED]

[REDACTED]

FORO DEL  
SUBCOMITÉ  
DE RIESGO

O CERTIFICA:

QUE LAS [REDACTED]

[REDACTED]

[REDACTED]

932 932

0934



SUBPROCURADURÍA ESPECIALIZADA EN INVESTIGACIÓN DE DELINCUENCIA ORGANIZADA UNIDAD ESPECIALIZADA EN INVESTIGACIÓN DE DELITOS CONTRA LA SALUD

AL DE LA REPÚBLICA  
Derechos Humanos,  
Servicios a la Comunidad  
Investigación

AVERIGUACIÓN PREVIA: PGR/SEIDO/UEIDCS/331/2014

RECEPCIÓN DE DOCUMENTO

--- En la Ciudad de México, Distrito Federal, [REDACTED]

--- TENGASE por recibido el oficio número [REDACTED]

ACUERDA

--- PRIMERO.- Agréguese a las presentes actuaciones el documento descrito en el presente acuerdo, lo anterior para que surta sus efectos legales correspondientes. ---  
--- SEGUNDO.- Practíquense tantas y cuantas diligencias sean necesarias, tendientes al esclarecimiento de los hechos que se denuncian, a efecto de resolver, con oportunidad, lo que en derecho proceda.

CÚMPLASE

--- ASÍ LO ACORDÓ Y FIRMA EL MAESTRO [REDACTED]  
AGENTE DEL MINISTERIO PÚBLICO DE LA FEDERACIÓN QUIEN ACTÚA EN FORMA LEGAL ANTE LA PRESENCIA DE DOS TESTIGOS DE ASISTENCIA QUIENES AL FINAL FIRMAN Y DAN FE

DAMOS FE

[REDACTED]

TEST [REDACTED] CIA

[REDACTED] GUEZ.

935 955



**SUBPROCURADURÍA ESPECIALIZADA EN INVESTIGACIÓN DE DELINCUENCIA ORGANIZADA** 0935  
UNIDAD ESPECIALIZADA EN INVESTIGACION DE DELITOS CONTRA LA SALUD.  
COORDINACION GENERAL "B"

PROCURADURÍA GENERAL DE LA REPÚBLICA  
Derechos Humanos,  
Servicios a la Comunidad  
Investigación

Oficio No. UBIDCS/CGB/ANT/2362A/2015  
Asunto: *Se remite información*  
*"2015. Año del Generalísimo José María Morelos y Pavón"*

México, Distrito Federal a 19 de febrero de 2015.

LIC. [REDACTED]  
AGENTE DEL MINISTERIO PÚBLICO DE LA FEDERACIÓN, ADSCRITO A LA COORDINACIÓN GENERAL "B" DE LA UEIDCS.

**PRESENTE.**

Con fundamento en lo dispuesto por los artículos 21 y 102 apartado "A" de la Constitución Política de los Estados Unidos Mexicanos; 1, 4 y 10 de la Ley Orgánica de la Procuraduría General de la República; 1, 3 inciso f), fracción I, 16 y 29 de su Reglamento. Se remite volante [REDACTED]

Sin otro particular, reciba un cordial saludo.

*Atentamente*  
**SUFRAGIO EFECTIVO. NO REELECCIÓN.**

[REDACTED]  
Coord [REDACTED] UEIDCS



Av. Paseo de la Reforma No. 75. Segundo Piso, Colonia Guerrero, C.P. 06300. Delegación Cuauhtémoc, México, D.F.  
Tel.: (55) 53 46 00 00 www.pgr.gob.mx

ART. 110  
FRACC. V, VII  
LFTAIP  
MOTIVACIÓN 1

ART. 113  
FRACC I LFTAIP  
MOTIVACION 2

Chon... 924 934



SUBPROCURADURÍA ESPECIALIZADA  
EN INVESTIGACIÓN DE DELINCUENCIA ORGANIZADA. 0936

### CONTROL Y SEGUIMIENTO DE DOCUMENTACIÓN EXTERNA

AL VA LA REPUBLICA

**Motivos:** [Redacted]

|                     |            |
|---------------------|------------|
| Fecha de recepción: | [Redacted] |
| Destinatario:       | [Redacted] |
| Remitente:          | [Redacted] |
| Turnado a:          | [Redacted] |
| Entidad:            | [Redacted] |
| Asunto:             | [Redacted] |

[Redacted]

|                            |          |                            |
|----------------------------|----------|----------------------------|
| Instrucciones:             | Trámite: | PARA SU ATENCIÓN Y EFECTOS |
| PARA SU ATENCIÓN Y EFECTOS |          |                            |

[Redacted]

RECIBE:

935

~~935~~

0937



**Embassy of the United States of America**

México, D.F. a 05 de febrero de 2015

MX-15-0066

Mtro. [REDACTED]  
Encargado de la Subprocuraduría Especializada  
De Investigación en Delincuencia Organizada (SEIDO)  
Servicios a la Comunidad  
Paseo de la Reforma No. 75 Piso 2  
Colonia Guerrero  
Investigación  
06030 México, D.F.

Estimado [REDACTED],

Por medio del presente me es muy grato saludarle y hacer referencia a su oficio [REDACTED].

Después de haber revisado nuestras bases de datos, no se encontró información alguna en relación con la(s) persona(s) indicada(s), en dicho oficio.

Cabe mencionar que este oficio contiene información proporcionada por la DEA para nuestras contrapartes en apoyo a las investigaciones bilaterales. Esta comunicación y su contenido no deberán ser incluidos en ninguna declaración o documento de prensa, reporte de inteligencia o cualquier otro documento que pueda ser divulgado. Asimismo, el uso de dicha información requiere el permiso de esta oficina de la DEA.

Para cualquier duda o aclaración, favor de comunicarse con [REDACTED].

Sin otro particular de momento, quedo a su atenta consideración. [REDACTED]

WN/lc

Adjunto: Oficio de solicitud



A.P. PGR/SEIDO/UEIDCS/331/2014  
OFICIO No. UEIDCS/CGB/295/2015  
ASUNTO: SE SOLICITA INFORMACIÓN URGENTE Y CONFIDENCIAL

México, D.F., a 16 de enero del 2015  
"2015, Año del Generalísimo José María Morelos y Pavón"

DE LA REPÚBLICA  
Derechos Humanos

[Redacted]

DIRECTOR REGIONAL DE LA ADMINISTRACIÓN  
ANTIDROGAS (DEA) EN LA EMBAJADA DE LOS ESTADOS  
UNIDOS DE AMÉRICA EN LA CIUDAD DE MÉXICO  
P R E S E N T E.

Con fundamento en lo dispuesto por los artículos 16, 21 y 102 apartado "A" de la Constitución Política de los Estados Unidos Mexicanos; 50 fracción I, de la Ley Orgánica del Poder Judicial de la Federación; 1º, 2º fracción II, y 180, del Código Federal de Procedimientos Penales; 1º, 2º fracción I, 8º, 9º de la Ley Federal Contra la Delincuencia Organizada; 1º, 4º, fracciones I, inciso A), subincisos b) y f), y IV, de la Ley Orgánica de la Procuraduría General de la República y 1, 3, inciso A) fracción III, inciso F, fracción I, 16 y 29 de su Reglamento, me permito solicitar a Usted, se sirva informar a esta Representación Social de la Federación, si en la Dirección a su digno cargo, cuentan con registros de antecedentes penales, bancarios y financieros de las personas físicas que a continuación se mencionan:

| NOMBRE | ALIAS | FECHA DE NACIMIENTO | LUGAR DE NACIMIENTO |
|--------|-------|---------------------|---------------------|
|--------|-------|---------------------|---------------------|

[Redacted]

En caso de existir antecedentes, le agradeceré remita copia autorizada legible de la documentación que soporte su información, con las debidas medidas de seguridad y confidencialidad a nuestras oficinas ubicadas en Av. Paseo de la Reforma número 75, Colonia Guerrero, Delegación Cuauhtémoc, México, Distrito Federal, Código Postal 06300. Lo anterior, por ser necesario para la debida integración de la averiguación previa que al rubro se indica.

Hago de su conocimiento que el presente oficio tiene el carácter de CONFIDENCIAL, por lo que su contenido no debe ser divulgado a fin de salvaguardar la secrecía que respecto de las actuaciones de la averiguación previa imponen los artículos 16 del Código Federal de Procedimientos Penales y 13 de la Ley Federal Contra la Delincuencia Organizada, en relación con el artículo primero de la Circular número C/06/96, emitida por el Procurador General de la República; por lo que es importante destacar que la trasgresión a lo anterior, puede constituir alguno de los ilícitos que prevé el Código Penal Federal en sus numerales 210, 214 fracción IV y 225 fracción XXVIII.

Sin otro particular, aprovecho la ocasión para enviarle un saludo.

Subprocuraduría Especializada en  
Investigación de Delincuencia  
Organizada



PROCURADURÍA GEN.  
Subprocuraduría de  
Prevención del Delito y  
Oficina de

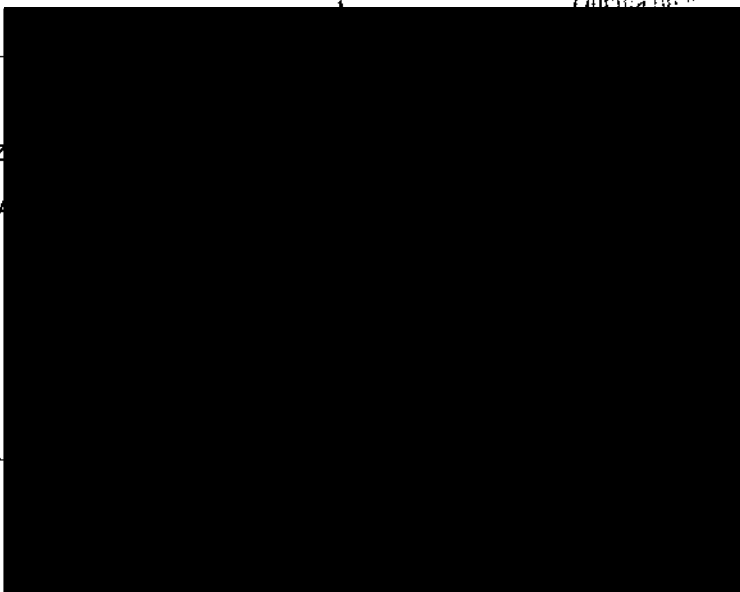
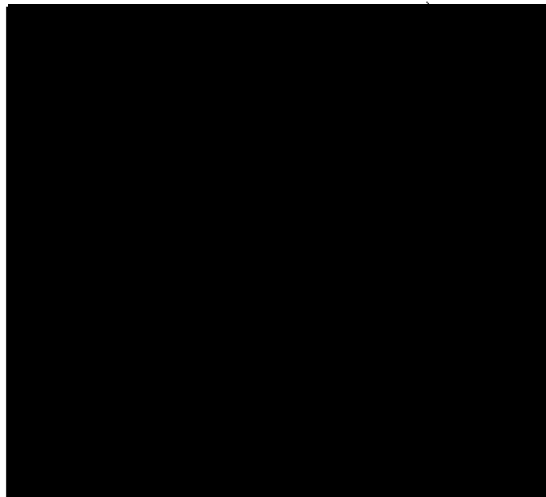
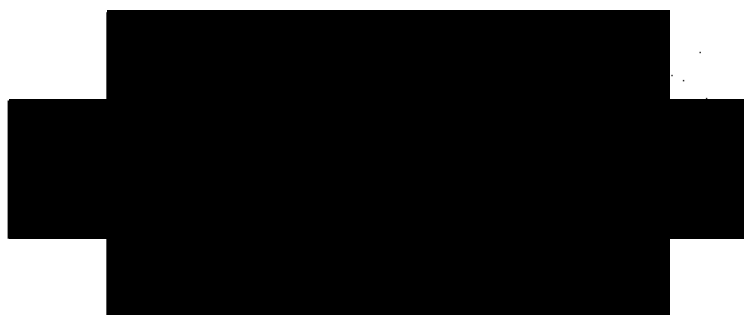

REZ  
E LA  
LA

PROCURADURÍA GEN.  
SUBPROCURADURÍA  
INVESTIGACIÓN DE DEL  
UNIDAD ESPECIALIZADA  
DE DELITOS ORGANIZADOS

PROCURADURÍA GEN.  
SUBPROCURADURÍA  
INVESTIGACIÓN DE DEL  
UNIDAD ESPECIALIZADA  
DE DELITOS ORGANIZADOS

10



AL DE LA REPÚBLICA  
derechos Humanos,  
servicios a la Comunidad,  
investigación

### CERTIFICACIÓN

--- En la Ciudad de México, a catorce de junio de dos mil diecisiete, la que suscribe [redacted] Agente del Ministerio Público de la Federación, Adscrita a la Subprocuraduría Especializada en Investigación de Delincuencia Organizada de la Procuraduría General de la República; quien actúa en forma legal con Testigos de Asistencia que al final firman y dan fe, y con fundamento en los dispuesto en los artículos 21 y 102 apartado "A" de los Estados Unidos Mexicanos; 16, 20, 206 y 208 del Código de Procedimientos Penales de la Federación: ---

--- Que los documentos que se exhiben a continuación, consisten en [redacted] seis fojas útiles, las cuales concuerdan fiel y exactamente con el original que se exhibió y fecha tuvo a la vista y como el que fue exhibido directamente, del cual fue fotocopiado.

Así lo certificó, a [redacted] [redacted] Agente del Ministerio Público de la Federación, Adscrita a la Subprocuraduría Especializada en Investigación de Delincuencia Organizada de la Procuraduría General de la República, quien actúa con los Testigos de Asistencia que se exhiben en la presente certificación y no contienen la firma del [redacted]

[Large redacted signature area]

RA



PROCURADURÍA GENERAL DE LA REPÚBLICA  
SUBPROCURADURÍA ESPECIALIZADA EN  
INVESTIGACIÓN DE DELINCUENCIA ORGANIZADA  
UNIDAD ESPECIALIZADA EN INVESTIGACIÓN

ART. 110  
FRACC. V, VII  
LFTAIP  
MOTIVACIÓN 1

ART. 113  
FRACC I LFTAIP  
MOTIVACION 2





940

CONSTANCIA DE CIERRE DE ACTUACIONES  
CORRESPONDIENTES AL TOMO NÚMERO 464

--- En la Ciudad de México, siendo el día Doce de Junio  
de dos mil diecisiete, el suscrito Licenciado [REDACTED]

[REDACTED] de la  
Subprocuraduría de Derechos Humanos, Prevención del Delito y Servicios a la Comunidad, quien  
con fundamento en los artículos 21 y 102 apartado A de la Constitución Política de los Estados  
Unidos Mexicanos, así como los artículos artículo 16, 206 y 208 del Código Federal de  
Procedimientos Penales, acompañado en forma legal con dos testigos de asistencia que al final  
firman para debida constancia de lo actuado: -----

-----HACE CONSTAR-----

--- Que siendo la fecha arriba indicada estando plenamente constituidos en las instalaciones  
que ocupa esta Oficina de Investigación ubicada en Avenida Paseo de la Reforma 211 – 213,  
Colonia Cuauhtémoc, Delegación Cuauhtémoc, Código Postal 06500, en esta Ciudad, se procede  
a cerrar el tomo consecutivo número 464 (Cuatrocientos Sesenta y Cuatro),  
mismo que consta de 940 (Novecientos cuarenta) fojas, contabilizando  
la correspondiente a la presente constancia. Lo anterior, por ser necesario para la debida  
integración y manejo del expediente [REDACTED] -----

ASISTEN

[REDACTED]

[REDACTED]